

令和 2 年度  
教育統計調査結果報告

学 校 基 本 調 査

山 梨 県



# 目 次

## 第 1 令和 2 年度 学校基本調査

I 調査の概要	1
II 調査結果の概要	
《学校調査》	
1 幼稚園	3
2 幼保連携型認定こども園	5
3 小学校	7
4 中学校	10
5 高等学校（全日制＋定時制）	13
6 特別支援学校	16
7 専修学校	16
8 各種学校	18
《学校通信教育調査（高等学校）》	19
《不就学学齢児童生徒調査》	19
《卒業後の状況調査》	
1 中学校	20
2 高等学校（全日制＋定時制）	22
3 特別支援学校	25
《学校施設調査》	25
III 統計表	
《学校調査》	
1 総括	27
2 設置者別学校数	28
3 へき地等学校指定の状況（公立）	28
4 理由別長期欠席者数	29
5 帰国児童・生徒数	29
6 外国人児童・生徒数	29
〈幼稚園〉	
7 園数・在園者数・教職員数・修了者数	30
〈幼保連携型認定こども園〉	
8 園数・在園者数・教職員数・修了者数	32
〈小学校〉	
9 児童数別学校数	34
10 学級数別学校数	34

11	収容人員別学級数	3 5
12	学校数・学級数・児童数	3 6
13	学年別児童数	4 0
14	教員数・職員数	4 4
〈中学校〉		
15	生徒数別学校数	4 8
16	学級数別学校数	4 9
17	収容人員別学級数	5 0
18	学校数・学級数・生徒数	5 2
19	学年別生徒数	5 4
20	教員数・職員数	5 8
〈高等学校〉		
21	入学状況（本科）	6 2
22	学科別生徒数（本科）	6 4
23	課程別学科数（本科）	6 5
24	学年別生徒数（全日制＋定時制）	6 6
25	教員数・職員数（全日制＋定時制）	6 8
〈特別支援学校〉		
26	学年別在学者数	6 9
27	年齢別在学者数及び通学状況	6 9
28	教員数・職員数	6 9
〈専修学校〉		
29	学校数・教員数・職員数	7 0
30	学科数・生徒数・卒業者数	7 0
〈各種学校〉		
31	学校数・教員数・職員数	7 1
32	課程数・生徒数・卒業者数	7 1
《学校通信教育調査（高等学校）》		
33	学校数・教員数・職員数	7 2
34	生徒数・入学者数・卒業者数・単位修得者数	7 2
35	年齢別生徒数	7 2
《不就学学齢児童生徒調査》		
36	不就学学齢児童生徒数・居所不明者数・死亡者数	7 3
《卒業後の状況調査》		
〈中学校〉		
37	進路別卒業者数	7 4
38	高等学校本科・高等専門学校等への入学志願者数	7 5
39	特別支援学級の卒業者の状況	7 5
40	進路別卒業者数（市町村別）	7 6
41	県内外別・産業別就職者数	8 0

〈高等学校〉

42	進路別卒業生数	8 1
43	進路別卒業生数（市町村別）	8 2
44	進路別卒業生数（学科別）	8 4
45	大学学部・短期大学本科への入学志願者数	8 6
46	専修学校等入学者の入学先別入学者数	8 8
47	産業別就職者数	8 9
48	職業別就職者数	9 0
49	都道府県別就職者数	9 1
50	県内外別・産業別就職者数	9 2

〈特別支援学校〉

51	特別支援学校の卒業生・進学者・就職者数等	9 3
----	----------------------	-----

《学校施設調査》

52	学校建物面積	9 5
53	学校土地面積	9 5

【参考】

国立の学校及び大学・短期大学の状況

1	幼稚園の園数・学級数・在学者数等	9 6
2	小・中学校の学校数・学級数・在学者数等	9 6
3	特別支援学校の学校数・学級数・在学者数等	9 7
4	大学及び短期大学の学校数・在学者数	9 7

年次統計

1	山梨県の学校数の推移	9 8
2	山梨県の児童・生徒数の推移	9 9



# 第1 令和2年度学校基本調査





# I 調査の概要

## 1 調査目的

学校教育行政に必要な学校に関する基本的事項を明らかにすることを目的とする。

## 2 調査期日

令和2年5月1日現在

## 3 調査事項

- (1) 学校調査 学校数, 学級数, 在学者数, 教員数, 入学者数及び卒業生数等
- (2) 学校通信教育調査 学校数, 学級数, 在学者数, 教員数, 入学者数及び卒業生数等
- (3) 不就学学齢児童生徒調査 就学免除者数, 就学猶予者数, 1年以上居所不明者数及び死亡者数等
- (4) 学校施設調査 学校の土地及び建物面積等(私立学校及び公立の専修学校, 各種学校に限る)
- (5) 卒業後の状況調査 卒業者の進路状況等(中学校, 高等学校, 中等教育学校, 特別支援学校〈中学部・高等部〉に限る)

## 4 調査対象

幼稚園, 幼保連携型認定こども園, 小学校, 中学校, 義務教育学校, 高等学校, 中等教育学校, 特別支援学校, 専修学校及び各種学校並びに市町村教育委員会

なお, 大学, 短期大学, 高等専門学校及び国立の諸学校は、文部科学大臣が直接調査

## 5 調査の方法

申告者が調査票に直接記入する自計申告による全数調査

## 6 調査系統

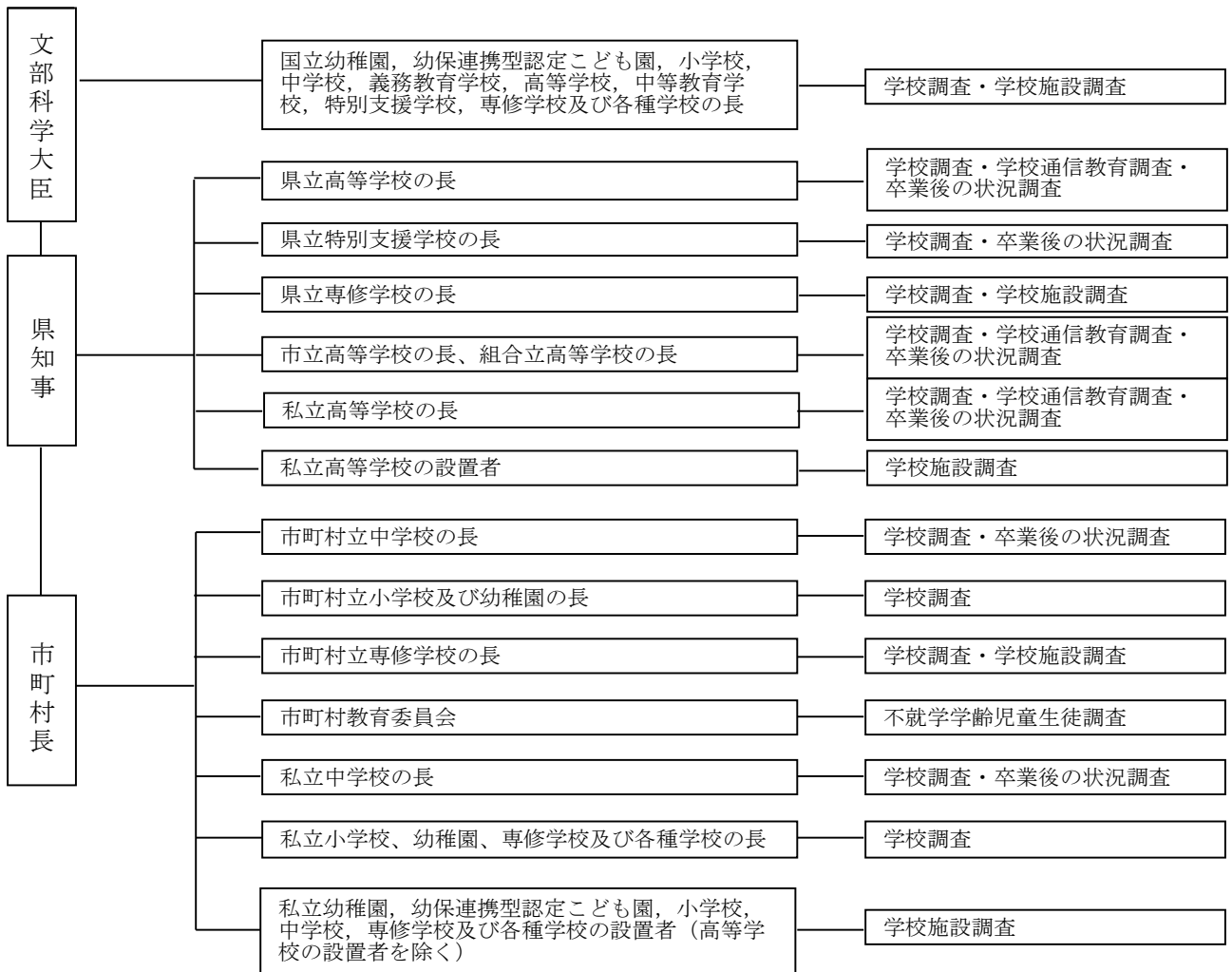

## 7 用語の説明

- (1) へき地等学校  
へき地教育振興法及び都道府県条例(規則)によってへき地等学校の指定を受けた学校
- (2) 単式学級 同学年の児童生徒で編成されている学級
- (3) 複式学級 2以上の学年の児童生徒で編成されている学級
- (4) 特別支援学級 学校教育法第81条第2項各号に該当する児童生徒で編成されている学級
- (5) 長期欠席者 年度間に通算30日以上欠席した児童生徒
- (6) 帰国児童・生徒  
海外勤務者等の子どもで、引き続き1年を超える期間海外に在留し、平成31年4月1日から令和2年3月31日までの間に帰国した児童生徒
- (7) 就学免除者及び就学猶予者  
市町村教育委員会から就学の免除又は就学の猶予を受けている者
- (8) 高等学校等進学者  
高等学校の本科(全日制、定時制及び通信制)及び別科、中等教育学校後期課程の本科及び別科、高等専門学校、特別支援学校高等部の本科及び別科へ進学した者及び進学しかつ就職した者
- (9) 大学等進学者  
大学(学部)、短期大学(本科)、大学・短期大学の通信教育部(正規の課程)及び放送大学(全科履修生)、大学・短期大学(別科)、高等学校(専攻科)及び特別支援学校高等部(専攻科)へ進学した者及び進学しかつ就職した者
- (10) 専修学校(一般課程)等入学者  
専修学校の一般課程及び高等課程又は各種学校(予備校等)へ入学した者及び入学しかつ就職した者
- (11) 左記以外の者  
家事手伝いをしている者、外国の学校に入学した者、その他進(入)学者や就職者に該当しない者で進路が未定であることが明らかな者
- (12) 臨時労働者  
雇用契約期間が1ヶ月未満で期間の定めのある者

## 8 利用上の注意

- (1) 年齢区分は令和2年4月1日現在の満年齢
- (2) 卒業後の状況調査は令和元年度間の卒業者について、令和2年5月1日現在で調査

### 表中の記号等

- 1 統計表中「0.0」は、計数が表示単位未満のもの  
「-」は、計数がないもの  
「…」は、出現計数があり得ないもの、又は調査対象とならなかったもの
- 2 割合を示す数字は、小数点以下第2位を四捨五入し第1位まで表示  
端数処理の関係上、合計が100にならない場合もある

※本報告書は、文部科学省「学校基本調査」の調査票情報を利用して独自に修正したものである。

## Ⅱ 調査結果の概要

### [学校調査]

#### 1 幼稚園

- ・幼稚園数は 56園(前年度より 1園減少)。
- ・設置者別では 国立 1園, 公立 2園, 私立 53園。
- ・学級数は 216学級(前年度より 8園減少)。

表 1 幼稚園の設置者別園数・学級数 (単位:園、学級)

区分	幼稚園数				学級数			
	計	国立	公立	私立	計	国立	公立	私立
平成22年度	75	1	5	69	360	4	21	335
27	65	1	4	60	283	4	14	265
28	62	1	3	58	256	4	11	241
29	58	1	2	55	236	4	9	223
30	57	1	2	54	224	4	9	211
令和元	57	1	2	54	224	4	9	211
2	56	1	2	53	216	4	9	203

- ・園児数は 3,841人[男子 1,969人, 女子 1,872人](72人減少)。
- ・設置者別 園児数は 国立 96人, 公立 130人, 私立 3,615人。
- ・教員数(本務者)は 499人[男性 34人, 女性 465人]。
- ・女性教員の占める割合は 93.2%。<全国 93.4%>

表 2 幼稚園の設置者別園児数・教員数 (単位:人)

区分	園児数				教員数(本務者)			
	計	国立	公立	私立	計	国立	公立	私立
平成22年度	7,082	94	345	6,643	602	6	31	565
27	4,974	97	242	4,635	521	6	21	494
28	4,622	94	190	4,338	510	6	17	487
29	4,160	92	145	3,923	470	6	15	449
30	4,019	84	138	3,797	469	7	16	446
令和元	3,913	87	137	3,689	484	7	17	460
2	3,841	96	130	3,615	499	6	16	477

- ・入園者数は 970人[男子 473人, 女子 497人](98人減少)。
- ・修了者数は 1,303人[男子 656人, 女子 647人](90人減少)。

表 3 幼稚園の設置者別修了者数・就園率 (単位:人、%)

区分	修了者数				就園率	小学校第1学年児童数
	計	国立	公立	私立		
平成22年度	2,480	30	135	2,315	32.6	7,611
27	2,732	29	114	2,589	39.5	6,911
28	1,751	35	90	1,626	26.0	6,728
29	1,777	27	87	1,663	26.8	6,637
30	1,474	33	56	1,385	22.8	6,477
令和元	1,393	32	42	1,319	22.2	6,273
2	1,303	22	47	1,234	21.0	6,200

※ 就園率=幼稚園修了者数/小学校第1学年児童数

図1 在園者数別幼稚園数

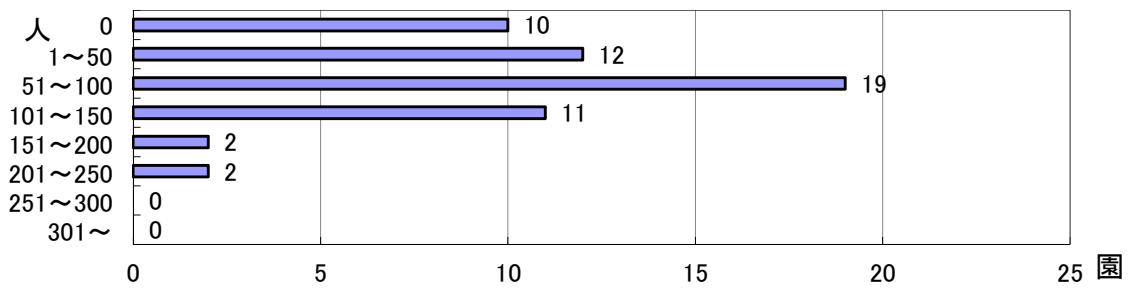

・1学級当たりの園児数は17.8人(0.3人増加)。<全国 21.2人>

図2 1学級当たりの園児数

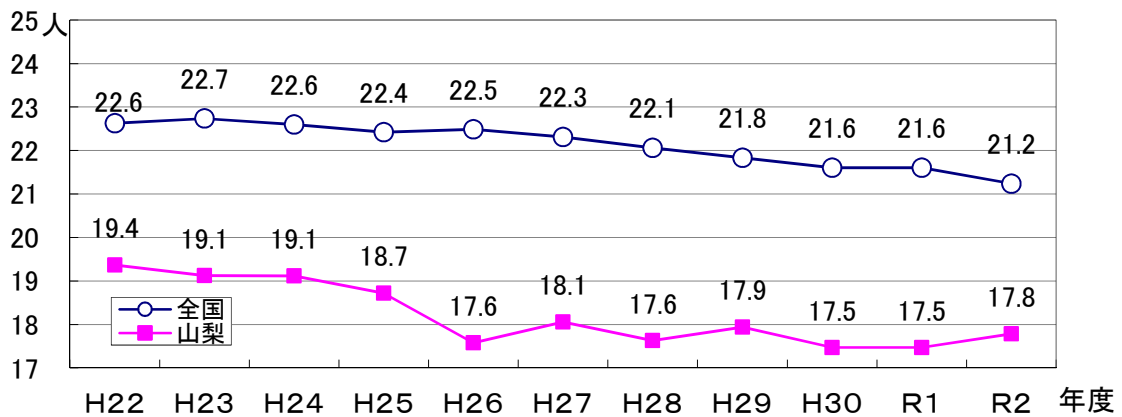

・本務教員1人当たりの園児数は7.7人(0.4人減少)。<全国 11.8人>

図3 教員1人当たりの園児数

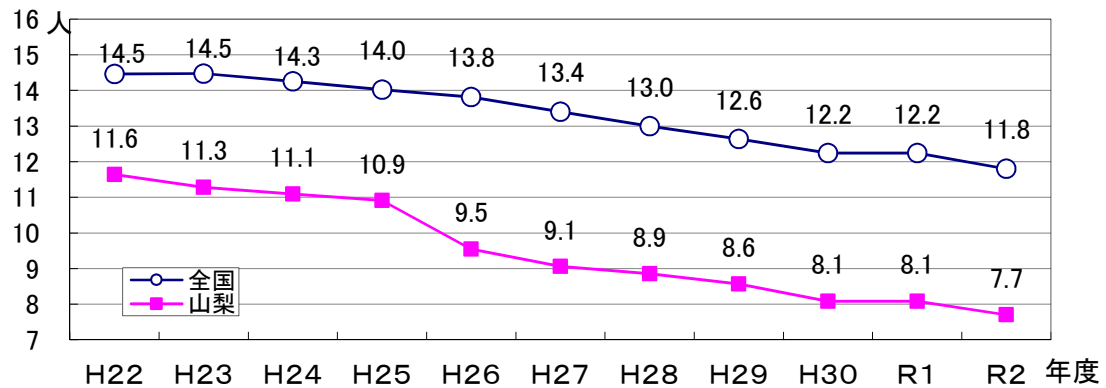

## 2 幼保連携型認定こども園

- ・幼保連携型認定こども園数は 49園(前年度より 4園増加)。
- ・設置者別では 私立 49園。
- ・学級数は 197学級[3～5歳児](18学級増加)。

表4 幼保連携型認定こども園の設置者別園数・学級数 (単位:園、学級)

区分	幼保連携型認定こども園数				学級数[3～5歳児]			
	計	国立	公立	私立	計	国立	公立	私立
平成28年度	23	-	-	23	114	-	-	114
29	33	-	-	33	145	-	-	145
30	42	-	-	42	177	-	-	177
令和元	45	-	-	45	179	-	-	179
2	49	-	-	49	197	-	-	197

- ・園児数は 6,215人[男子 3,130人, 女子 3,085人](487人増加)。
- ・設置者別 園児数は 私立 6,215人。
- ・教育・保育職員数(本務者)は 1,171人[男性 50人, 女性 1,121人]。
- ・女性教育・保育職員の占める割合は 95.7%。<全国 94.8%>

表5 幼保連携型認定こども園の設置者別園児数・教育・保育職員数 (単位:人)

区分	園児数				教育・保育職員数(本務者)			
	計	国立	公立	私立	計	国立	公立	私立
平成28年度	3,392	-	-	3,392	506	-	-	506
29	4,511	-	-	4,511	753	-	-	753
30	5,478	-	-	5,478	981	-	-	981
令和元	5,728	-	-	5,728	1,045	-	-	1,045
2	6,215	-	-	6,215	1,171	-	-	1,171

- ・入園者数は 662人[男子 318人, 女子 344人](17人増加)。
- ・修了者数は 1,298人[男子 593人, 女子 705人](41人増加)。

表6 幼保連携型認定こども園の設置者別修了者数・就園率 (単位:人、%)

区分	修了者数				就園率	小学校第1学年児童数
	計	国立	公立	私立		
平成28年度	614	-	-	614	9.1	6,728
29	798	-	-	798	12.0	6,637
30	1,048	-	-	1,048	16.2	6,477
令和元	1,257	-	-	1,257	20.0	6,273
2	1,298	-	-	1,298	20.9	6,200

※ 就園率=幼保連携型認定こども園修了者数/小学校第1学年児童数

図4 在園者数別幼保連携型認定こども園数

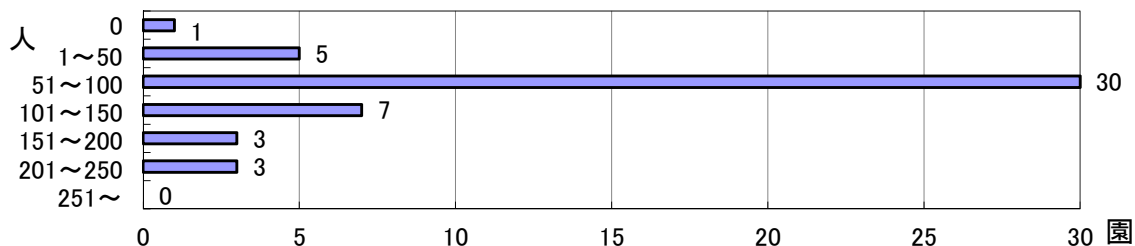

・1学級当たりの園児数〔3～5歳児〕は 22.1人。〈全国 21.0人〉  
 (※3歳～5歳園児数 4,345人)

図5 1学級当たりの園児数

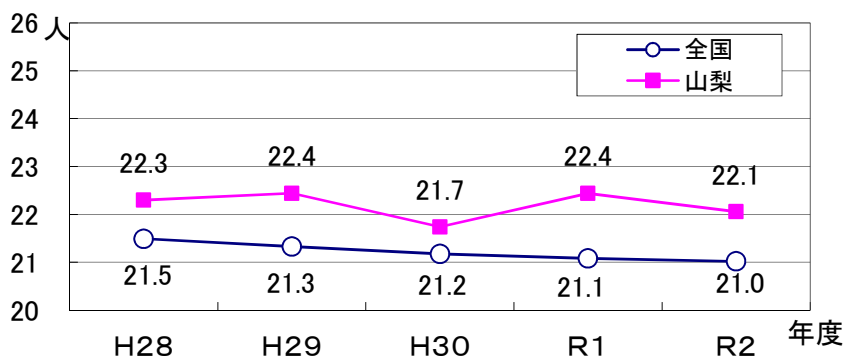

・本務教育・保育職員 1人当たりの園児数は 5.3人(0.2人減少)。〈全国 6.3人〉

図6 教育・保育職員 1人当たりの園児数

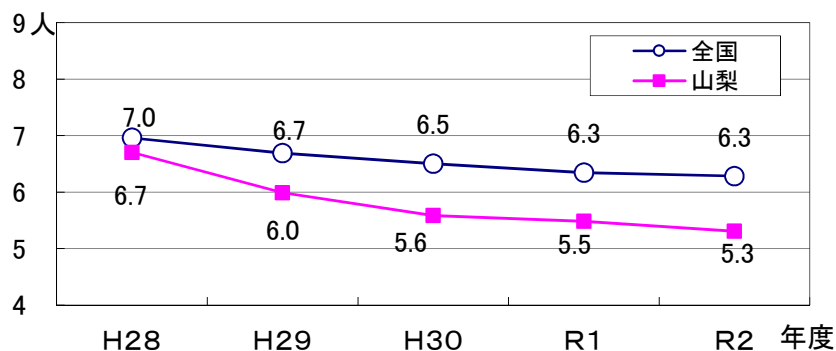

### 3 小学校

#### (1) 学校数

学校数は 177校[本校 172校,分校 5校](前年度より 1校減少)。

設置者別では 国立 1校(同数),公立 172校[本校 167校,分校 5校](1校減少),私立 4校(同数)。

へき地等指定学校は 10校[公立の学校に占める割合 5.8%],特別支援学級のある学校 155校[公立の学校に占める割合 90.1%],複式学級のある学校 25校[公立の学校に占める割合 14.5%]。

表7 小学校の設置者別学校数

(単位:校)

区分	設置者別学校数					へき地等 指定学校数	特別支援 学級のある 学校数	複式学級の ある学校数
	計	国立	公立	うち分校	私立			
平成22年度	211	1	207	10	3	16	159	27
27	190	1	185	5	4	13	150	23
28	185	1	180	5	4	13	149	22
29	182	1	177	5	4	13	149	23
30	181	1	176	5	4	13	152	25
令和元	178	1	173	5	4	10	156	25
2	177	1	172	5	4	10	155	25

児童数別の小学校数は 児童数 300～399人の学校 32校[構成比 18.1%,最多]、次いで、1～49人の学校 29校[16.4%]。

図7 児童数別学校数

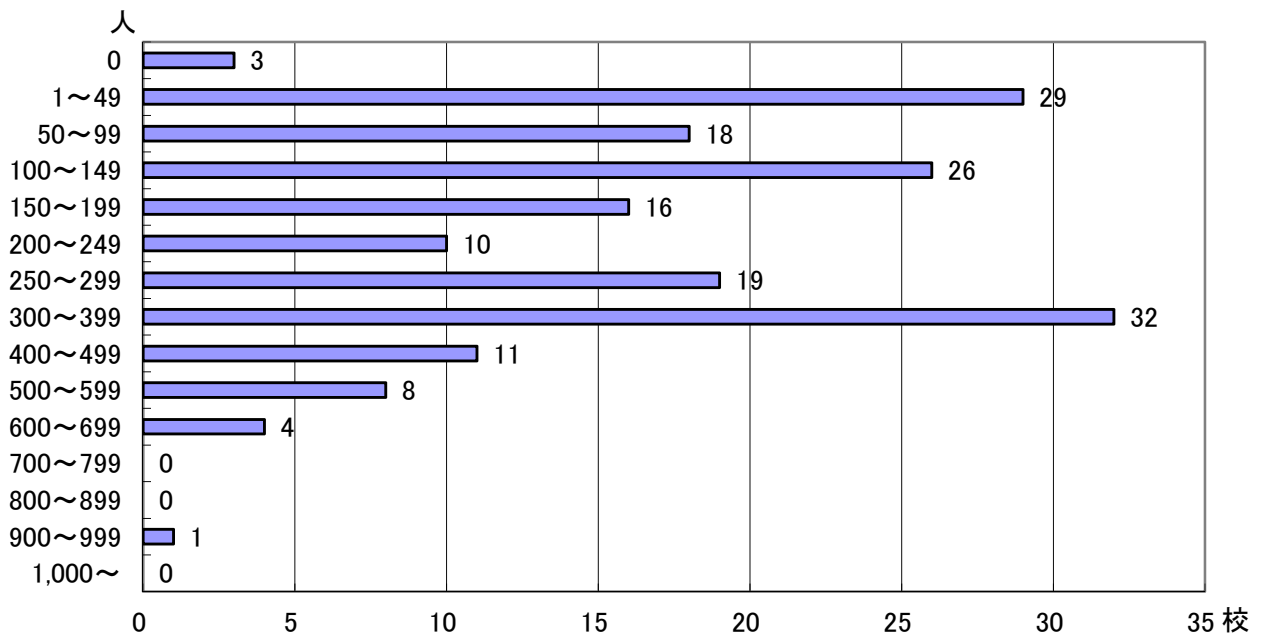

## (2) 学級数

学級数は 1,997学級(前年度より 8学級増加)。

設置者別では 国立 18学級(同数),公立 1,942学級(8学級増加),私立 37学級(同数)。

編成方式別では 単式学級 1,560学級,複式学級 42学級,特別支援学級 395学級。

表 8 小学校の編成方式別学級数とその構成比

(単位:学級、%)

区分	学級数				構成比			
	計	単式学級	複式学級	特別支援学級	計	単式学級	複式学級	特別支援学級
平成22年度	2,151	1,841	48	262	100	85.6	2.2	12.2
27	2,059	1,724	38	297	100	83.7	1.8	14.4
28	2,033	1,679	39	315	100	82.6	1.9	15.5
29	2,014	1,647	36	331	100	81.8	1.8	16.4
30	2,012	1,622	40	350	100	80.6	2.0	17.4
令和元	1,989	1,577	42	370	100	79.3	2.1	18.6
2	1,997	1,560	42	395	100	78.1	2.1	19.8

## (3) 児童数

児童数は 39,153人[男子 19,937人,女子 19,216人](前年度より 798人減少)。

設置者別では 国立 614人(2人減少),公立 37,477人(807人減少),私立 1,062人(11人増加)。

1学級当たりの児童数は 19.6人(0.5人減少)。<全国 23.1人>

本務教員 1人当たりの児童数は 12.4人(0.4人減少)。<全国 14.9人>

表 9 小学校の設置者別児童数

(単位:人)

区分	合計			国立			公立			私立		
	計	男	女	計	男	女	計	男	女	計	男	女
平成22年度	48,628	25,230	23,398	587	278	309	47,223	24,529	22,694	818	423	395
27	43,250	22,103	21,147	586	274	312	41,698	21,317	20,381	966	512	454
28	42,379	21,620	20,759	587	281	306	40,801	20,804	19,997	991	535	456
29	41,598	21,218	20,380	603	282	321	39,970	20,391	19,579	1,025	545	480
30	40,848	20,859	19,989	609	287	322	39,208	20,023	19,185	1,031	549	482
令和元	39,951	20,381	19,570	616	285	331	38,284	19,537	18,747	1,051	559	492
2	39,153	19,937	19,216	614	281	333	37,477	19,082	18,395	1,062	574	488

図 8 1学級当たりの児童数





図9 教員1人当たりの児童数

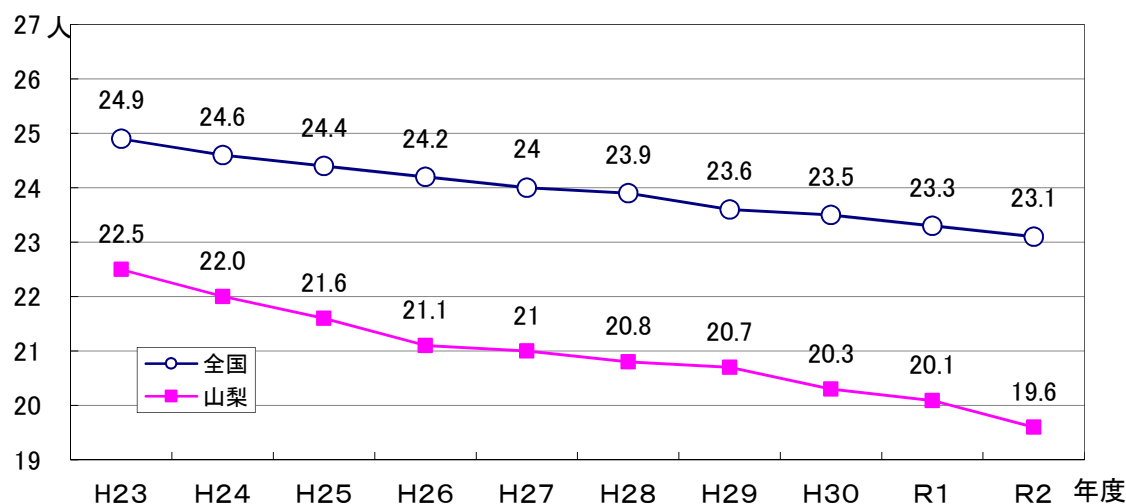
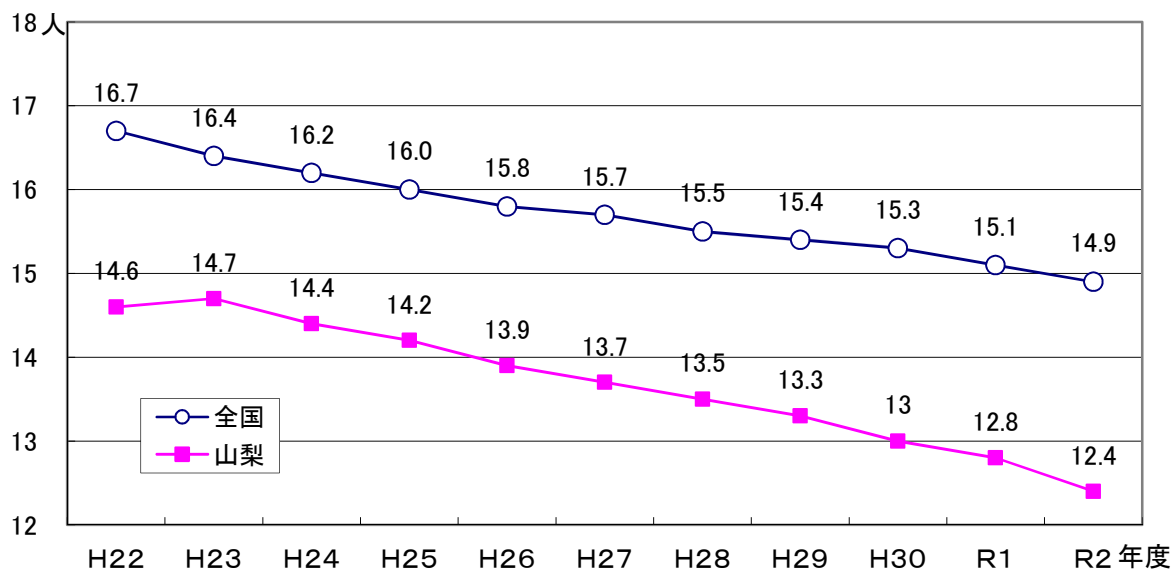

(4) 教員数

教員数(本務者)は3,151人[男性1,183人,女性1,968人](前年度より28人増加)。  
 教員数(本務者)のうち、女性教員の占める比率は62.5%。<全国 62.3%>  
 設置者別では 国立 26人(1人増加),公立 3,047人(22人増加),私立 78人(5人増加)。

表10 小学校の設置者別教員数(本務者) (単位:人)

区分	合計			国立			公立			私立		
	計	男	女	計	男	女	計	男	女	計	男	女
平成22年度	3,330	1,325	2,005	26	18	8	3,252	1,284	1,968	52	23	29
27	3,159	1,231	1,928	25	16	9	3,066	1,185	1,881	68	30	38
28	3,131	1,225	1,906	25	15	10	3,045	1,183	1,862	61	27	34
29	3,124	1,207	1,917	25	15	10	3,033	1,164	1,869	66	28	38
30	3,142	1,201	1,941	25	17	8	3,048	1,155	1,893	69	29	40
令和元	3,123	1,179	1,944	25	17	8	3,025	1,135	1,890	73	27	46
2	3,151	1,183	1,968	26	20	6	3,047	1,133	1,914	78	30	48



## 4 中学校

### (1) 学校数

学校数は 93校〔本校 90校,分校 3校〕(前年度と同数)。

設置者別では 国立 1校,公立 84校〔本校 81校,分校 3校〕,私立 8校。

へき地等指定学校は 6校〔公立の学校に占める割合 7.1%〕。特別支援学級のある学校は 75校〔公立の学校に占める割合 89.3%〕。

表 1 1 中学校の設置者別学校数

(単位:校)

区分	設置者別学校数				へき地等 指定学校数	特別支援 学級のある 学校数	複式学級の ある学校数	
	計	国立	公立 うち分校	私立				
平成22年度	103	1	96	4	6	7	74	—
27	97	1	89	3	7	6	75	—
28	92	1	84	3	7	6	73	—
29	92	1	84	3	7	6	72	—
30	93	1	84	3	8	6	74	—
令和元	93	1	84	3	8	6	75	1
2	93	1	84	3	8	6	75	1

生徒数別の中学校数は 生徒数 300～399人の学校が 13校(構成比 14.0%,最多)。次いで 1～49人、200～249人、400～499人の学校 11校(11.8%)。50～99人、100～149人の学校 10校(10.8%)。

図 1 0 生徒数別学校数

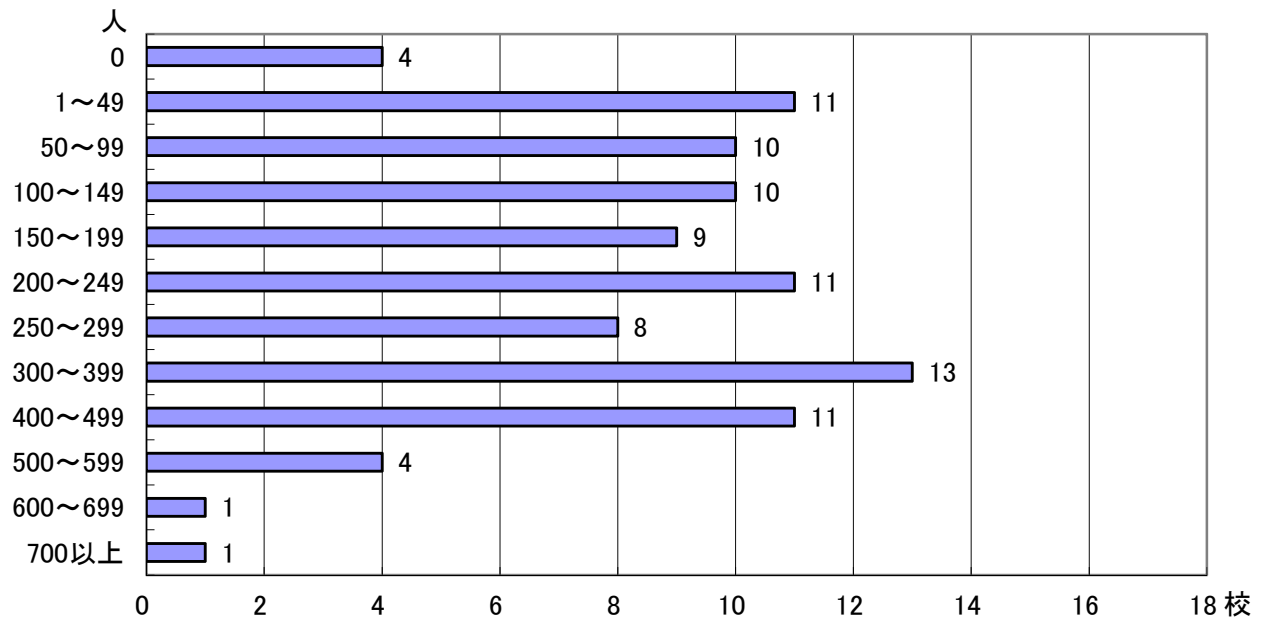

### (2) 学級数

学級数は 888学級(前年度より 3学級増加)。

設置者別では 国立 12学級(同数),公立 839学級(1学級増加),私立 37学級(2学級増加)。

表 1 2 中学校の編成方式別学級数とその構成比

(単位:学級、%)

区分	学級数				構成比			
	計	単式学級	複式学級	特別支援学級	計	単式学級	複式学級	特別支援学級
平成22年度	941	831	—	110	100	88.3	—	11.7
27	948	797	—	151	100	84.1	—	15.9
28	925	780	—	145	100	84.3	—	15.7
29	900	756	—	144	100	84.0	—	16.0
30	896	738	—	158	100	82.4	—	17.6
令和元	885	720	1	164	100	81.4	0.1	18.5
2	888	707	1	180	100	79.6	0.1	20.3

(3) 生徒数

生徒数は 21,202人〔男子 10,799人,女子 10,403人〕(前年度より 342人減少)。

設置者別では 国立 446人(15人減少),公立 19,712人(368人減少),私立 1,044人(41人増加)。

1学級当たりの生徒数 23.9人(0.4人減少)。<全国 27.1人>

本務教員1人当たりの生徒数は 11.5人(0.2人減少)。<全国 13.0人>

表 1 3 中学校の設置者別生徒数

(単位:人)

区分	合計			国立			公立			私立		
	計	男	女	計	男	女	計	男	女	計	男	女
平成22年度	26,462	13,632	12,830	476	238	238	24,970	12,962	12,008	1,016	432	584
27	23,873	12,366	11,507	476	238	238	22,391	11,679	10,712	1,006	449	557
28	23,371	12,149	11,222	478	240	238	21,907	11,489	10,418	986	420	566
29	22,633	11,720	10,913	478	240	238	21,177	11,049	10,128	978	431	547
30	22,020	11,362	10,658	478	240	238	20,580	10,708	9,872	962	414	548
令和元	21,544	10,984	10,560	461	231	230	20,080	10,310	9,770	1,003	443	560
2	21,202	10,799	10,403	446	223	223	19,712	10,102	9,610	1,044	474	570

図 1 1 1学級当たりの生徒数



図 1 2 教員 1 人当たりの生徒数



(4) 教員数

教員数(本務者)は 1,847人[男性 1,032人, 女性 815人](前年度より 2人減少)。  
 教員数(本務者)のうち、女性教員の占める比率は 44.1%。<全国 43.7%>  
 設置者別では 国立 24人(同数),公立 1,750人(3人減少),私立 73人(1人増加)。

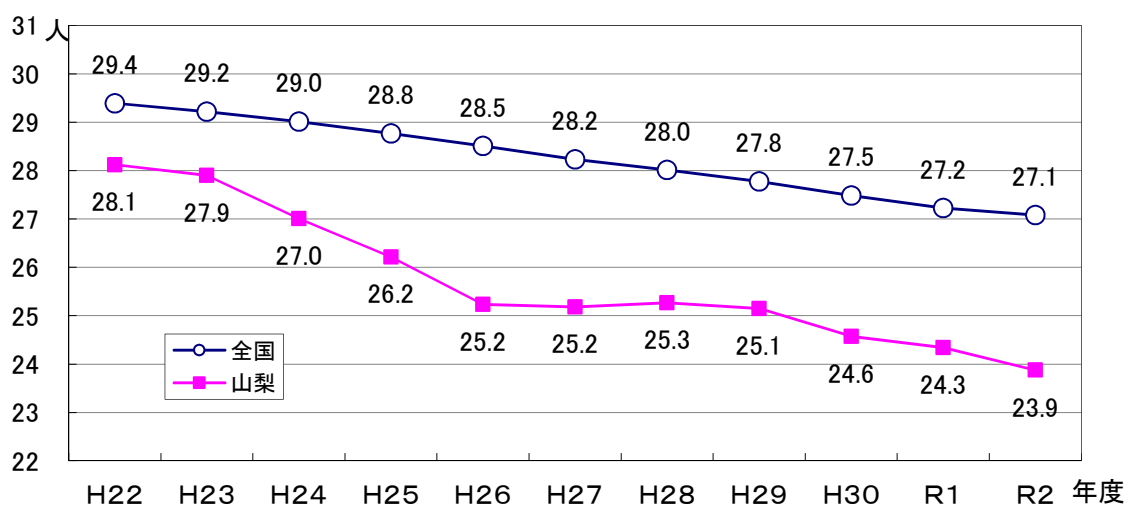
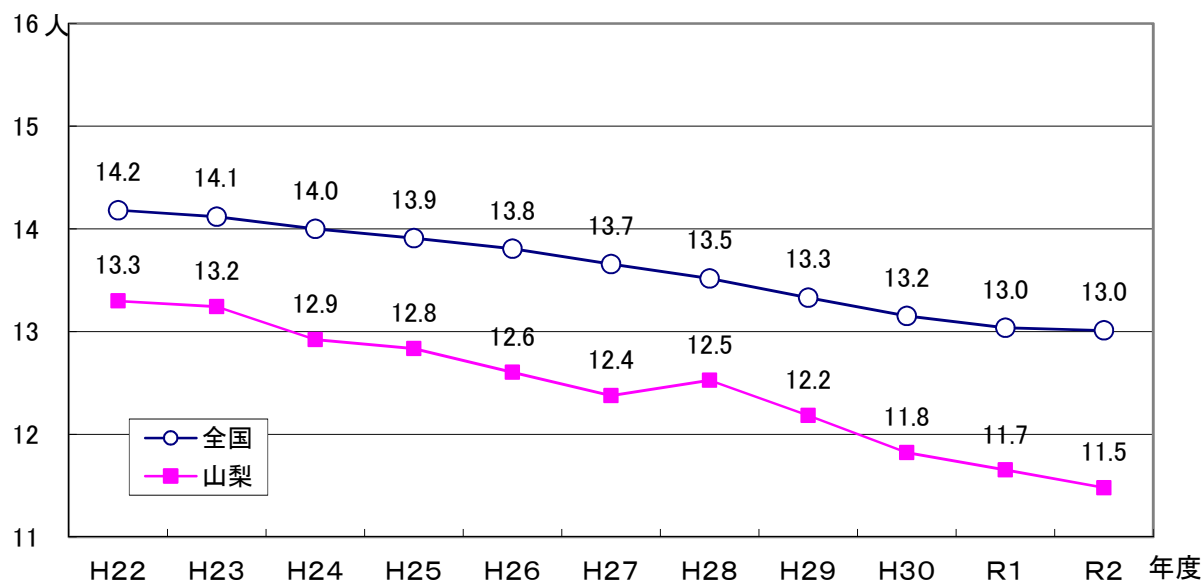
表 1 4 中学校の設置者別教員数

(単位:人)

区分	合計			国立			公立			私立		
	計	男	女	計	男	女	計	男	女	計	男	女
平成22年度	1,990	1,175	815	24	18	6	1,899	1,119	780	67	38	29
27	1,929	1,115	814	24	17	7	1,831	1,056	775	74	42	32
28	1,866	1,077	789	24	17	7	1,765	1,017	748	77	43	34
29	1,858	1,070	788	24	17	7	1,761	1,010	751	73	43	30
30	1,863	1,048	815	24	17	7	1,763	989	774	76	42	34
令和元	1,849	1,041	808	24	17	7	1,753	982	771	72	42	30
2	1,847	1,032	815	24	17	7	1,750	972	778	73	43	30



## 5 高等学校（全日制＋定時制）

### （1）学校数

学校数は 43校〔本校 43校,分校 0校〕(前年度より 1校増加)。

設置者別では 公立 32校,私立 11校。

課程別の学校数では 全日制のみを置く学校 36校,定時制のみを置く学校 2校,全日制・定時制の両課程を併設している学校 5校。

表 15 高等学校の設置者別・課程別学校数 (単位:校)

区分		設置者別学校数					課程別学校数			
		総数	公立				私立	全日制	定時制	併置
			計	県立	市立	組合立				
平成22年度	本校	46	35	32	3	—	11	38	2	6
	分校	—	—	—	—	—	—	—	—	—
27	本校	44	33	31	2	—	11	36	2	6
	分校	—	—	—	—	—	—	—	—	—
28	本校	42	31	29	2	—	11	35	2	5
	分校	—	—	—	—	—	—	—	—	—
29	本校	42	31	29	2	—	11	35	2	5
	分校	—	—	—	—	—	—	—	—	—
30	本校	42	31	29	2	—	11	35	2	5
	分校	—	—	—	—	—	—	—	—	—
令和元	本校	42	31	29	2	—	11	35	2	5
	分校	—	—	—	—	—	—	—	—	—
2	本校	43	32	30	2	—	11	36	2	5
	分校	—	—	—	—	—	—	—	—	—

### （2）生徒数

生徒数は 23,384人〔男子 12,571人,女子 10,813人〕(前年度より 686人減少)。

設置者別では 公立 16,936人(742人減少),私立 6,448人(56人増加)。

本務教員 1人当たりの生徒数は 12.8人。<全国 13.5人>

表 16 高等学校の設置者別生徒数 (単位:人)

区分	合計			公立			私立		
	計	男	女	計	男	女	計	男	女
平成22年度	27,581	14,496	13,085	21,552	11,180	10,372	6,029	3,316	2,713
27	26,072	13,954	12,118	19,570	10,119	9,451	6,502	3,835	2,667
28	25,501	13,617	11,884	18,983	9,853	9,130	6,518	3,764	2,754
29	25,206	13,317	11,889	18,724	9,655	9,069	6,482	3,662	2,820
30	24,592	13,152	11,440	18,174	9,441	8,733	6,418	3,711	2,707
令和元	24,070	12,932	11,138	17,678	9,235	8,443	6,392	3,697	2,695
2	23,384	12,571	10,813	16,936	8,798	8,138	6,448	3,773	2,675

図13 教員1人当たりの生徒数

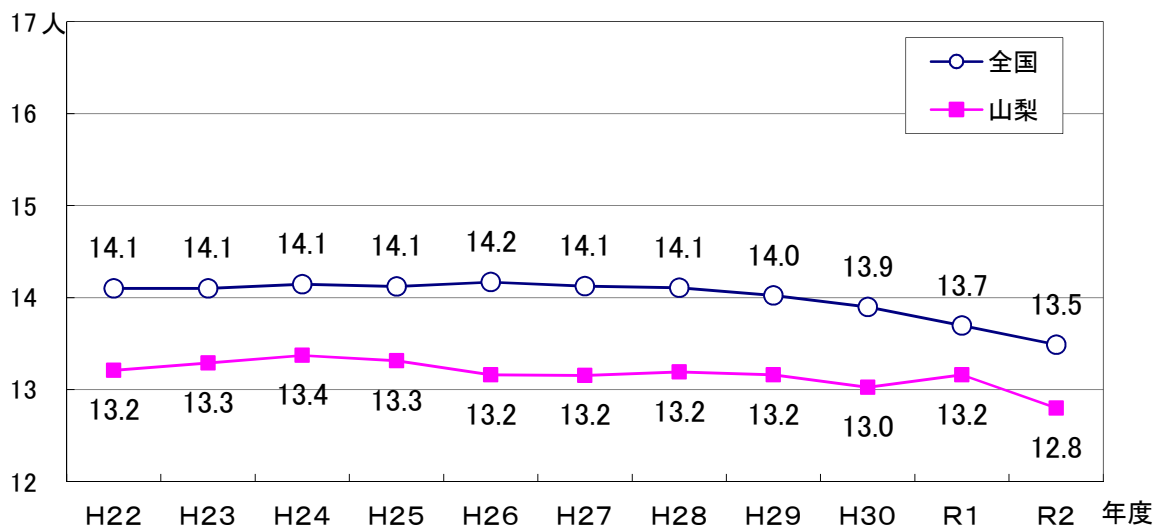

全生徒のうち本科の生徒数は 23,346人(707人減少),専攻科の生徒数は 38人(21人増加)。本科の生徒のうち、全日制課程の生徒数 22,764人(643人減少), 定時制課程の生徒 582人(64人減少)。本科の生徒のうち 全日制課程の生徒の占める割合 97.5%。  
 学科別 本科の全日制課程の生徒数は 普通科 15,865人[全体の 69.7%]。次いで 総合学科 2,582人[11.3%],工業科 1,805人[7.9%]。

表17 高等学校の課程別生徒数 (単位:人)

区分	計	本科			専攻科
		計	全日制	定時制	
平成22年度	27,581	27,573	26,682	891	8
27	26,072	26,059	25,317	742	13
28	25,501	25,477	24,739	738	24
29	25,206	25,192	24,447	745	14
30	24,592	24,577	23,905	672	15
令和元	24,070	24,053	23,407	646	17
2	23,384	23,346	22,764	582	38



表18 高等学校本科学科別生徒数の構成比 (単位:人、%)

区分	全日制										定時制			
	生徒数	普通	農業	工業	商業	家庭	看護	福祉	その他	総合学科	生徒数	普通	工業	商業
平成22年度	26,682	70.4	2.7	7.3	7.0	-	-	0.1	4.3	8.2	891	68.2	9.2	22.6
27	25,317	69.1	2.7	7.7	5.3	-	-	-	3.2	11.9	742	71.3	10.5	18.2
28	24,739	69.1	2.7	7.9	5.2	-	-	-	3.4	11.7	738	72.0	11.8	16.3
29	24,447	69.1	2.7	8.1	5.1	-	-	-	3.4	11.6	745	71.1	12.8	16.1
30	23,905	69.1	2.7	8.1	5.0	-	-	-	3.6	11.6	672	72.5	13.8	13.7
令和元	23,407	69.3	2.6	8.0	5.0	-	-	-	3.6	11.5	646	73.4	14.4	12.2
2	22,764	69.7	2.6	7.9	4.9	-	-	-	3.5	11.3	582	72.2	14.6	13.2

図 1 4 本科生徒の学科別割合（全日制）



図 1 5 本科生徒の学科別割合（定時制）



(3) 入学者

本科の入学者は 7,655 人〔全日制課程 7,495 人, 定時制課程 160 人〕(前年度より 298 人減少)。  
 入学者のうち 県外所在の中学校卒業・中等修了者は 879 人, 過年度中学校卒業・中等修了者 7 人。  
 入学志願者は 11,158 人〔全日制課程 10,950 人, 定時制課程 208 人〕(468 人減少)。

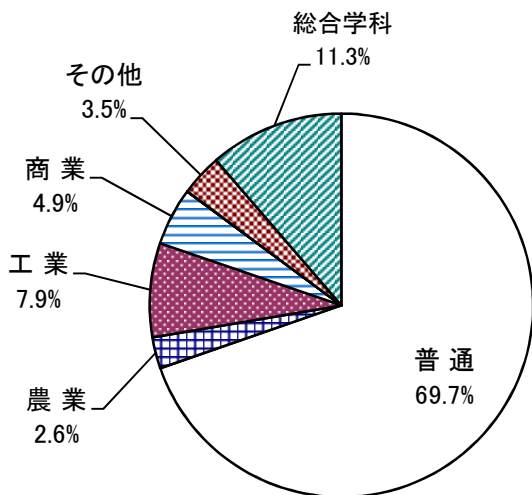
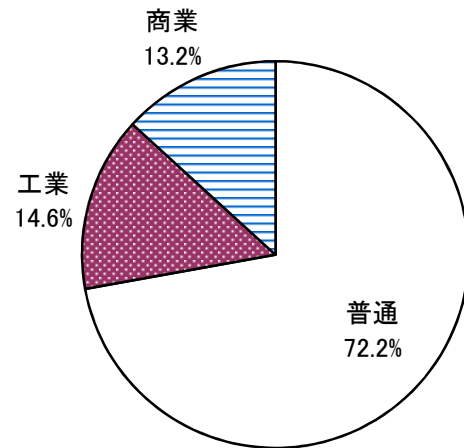
表 1 9 高等学校の学科別入学者数 (単位: 人)

区分	入学志願者	入学者	他県所在の 中学卒業・ 中等修了者	過年度 中学卒業・ 中等修了者
総数	11,158	7,655	879	7
普通	8,601	5,375	810	5
農業	214	200	-	-
工業	704	625	58	2
商業	469	390	-	-
福祉	-	-	-	-
その他	304	248	-	-
総合学科	866	817	11	-

図 1 6 本科入学生の学科別割合（全日制）



図 1 7 本科入学生の学科別割合（定時制）



#### (4) 教員数

教員数(本務者)は1,827人[男性1,222人,女性605人](前年度より2人減少)。

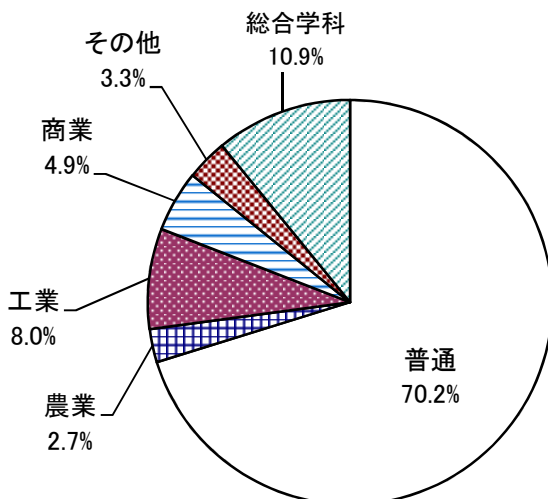
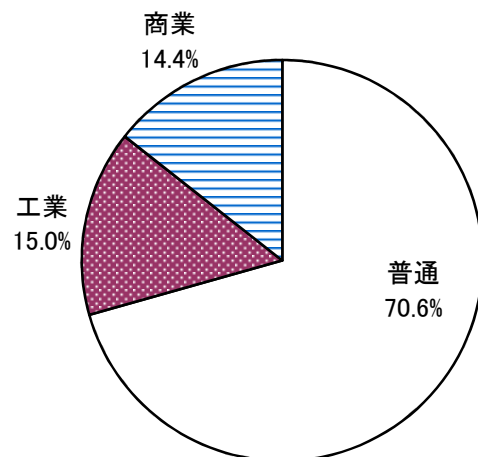
教員数(本務者)のうち、女性教員の占める比率33.1%。<全国32.5%>

表20 高等学校の設置者別教員数

(単位:人)

区分	合計			公立			私立		
	計	男	女	計	男	女	計	男	女
平成22年度	2,088	1,404	684	1,717	1,145	572	371	259	112
27	1,982	1,325	657	1,600	1,051	549	382	274	108
28	1,933	1,286	647	1,550	1,012	538	383	274	109
29	1,915	1,289	626	1,530	1,006	524	385	283	102
30	1,888	1,278	610	1,496	986	510	392	292	100
令和元	1,829	1,228	601	1,457	958	499	372	270	102
2	1,827	1,222	605	1,450	946	504	377	276	101

#### 6 特別支援学校

学校数は14校(前年度より1校増加)。

在学者数は1,046人(4人減少)。

教員数(本務者)は755人(18人増加)。

表21 特別支援学校の学校数等 (単位:校、人)

区分	特別支援学校		
	学校数	在学者数	教員数
平成22年度	12	955	651
27	13	1,052	698
28	13	1,051	702
29	13	1,051	707
30	13	1,042	721
令和元	13	1,050	737
2	14	1,046	755

表22 特別支援学校の通学状況別在学者数

(単位:人)

計 (在学者数)	通学状況				
	寄宿舍	家庭 (下宿含む)	児童福祉 施設	国立療養所 重心病棟	その他の 医療機関
1,046	47	899	79	11	10

#### 7 専修学校

学校数は24校(前年度と同数)。

設置者別では公立4校,私立20校。

生徒数は2,496人[男子923人,女子1,573人](39人減少)。

課程別生徒数は高等課程57人,専門課程2,289人,一般課程150人。

学科別生徒数は工業関係390人,農業関係65人,医療関係973人,衛生関係228人,教育・社会福祉関係160人,商業実務関係355人,服飾・家政関係17人,文化・教養関係308人。

教員数(本務者)は174人(4人減少)。



表 2 3 専修学校の設置者別学校数・生徒数

(単位:校、人)

区分	学 校 数				生 徒 数			
	計	国 立	公 立	私 立	計	国 立	公 立	私 立
平成22年度	24	—	4	20	2,491	—	393	2,098
27	23	—	4	19	2,323	—	377	1,946
28	24	—	4	20	2,446	—	340	2,106
29	24	—	4	20	2,587	—	375	2,212
30	24	—	4	20	2,479	—	376	2,103
令和元	24	—	4	20	2,535	—	375	2,160
2	24	—	4	20	2,496	—	379	2,117

表 2 4 専修学校の課程別生徒数

(単位:人)

区 分	生 徒 数			課 程 別 生 徒 数			教 員 数 (本 務 者)
	計	男	女	高 等 課 程	専 門 課 程	一 般 課 程	
平成22年度	2,491	837	1,654	86	2,217	188	172
27	2,323	804	1,519	89	2,062	172	169
28	2,446	901	1,545	87	2,133	226	184
29	2,587	975	1,612	89	2,267	231	183
30	2,479	918	1,561	82	2,201	196	188
令和元	2,535	960	1,575	70	2,278	187	178
2	2,496	923	1,573	57	2,289	150	174

図 1 8 専修学校の課程別生徒数



図 1 9 専修学校の生徒の学科別割合



## 8 各種学校

学校数は12校(前年度より1校減少)。設置者別ではすべて私立。

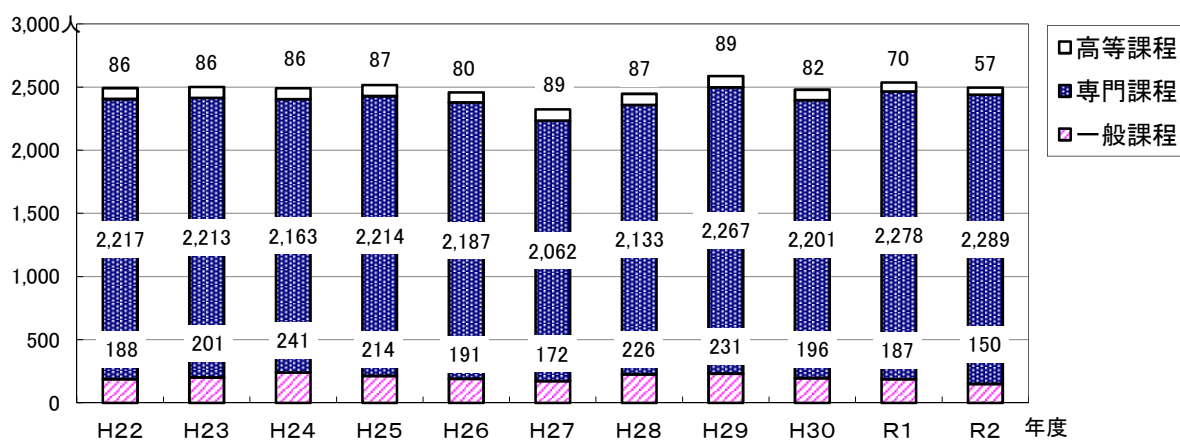
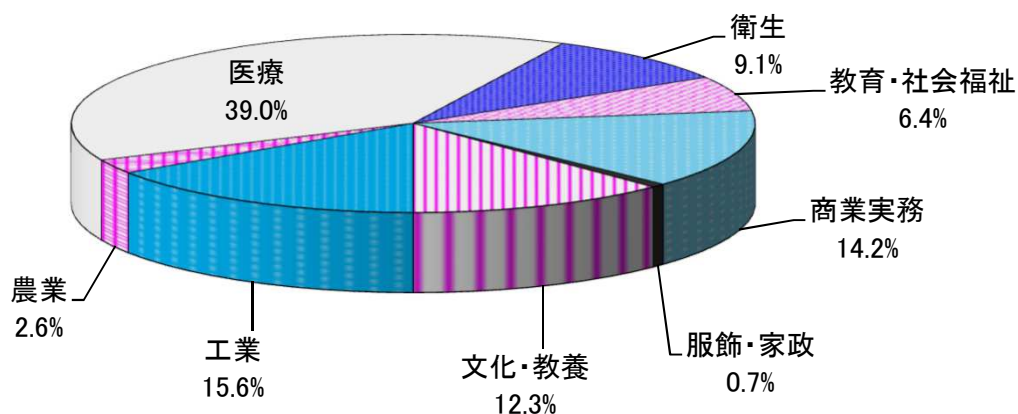
生徒数は314人〔男子129人,女子185人〕(109人減少)。

課程別生徒数は外国語を含む文化・教養関係265人〔最多〕,次いで家政関係36人,商業実務関係13人。

教員数(本務者)は19人(12人増加)。

表25 各種学校の設置者別学校数・生徒数

(単位:校、人)

区分	学校数			生徒数				教員数 (本務者)	
	計	公立	私立	計	男	女	公立		私立
平成22年度	15	—	15	215	64	151	—	215	26
27	13	—	13	198	53	145	—	198	15
28	13	—	13	163	51	112	—	163	11
29	12	—	12	142	47	95	—	142	8
30	13	—	13	472	212	260	—	472	18
令和元	13	—	13	423	191	232	—	423	7
2	12	—	12	314	129	185	—	314	19

図20 各種学校の課程別生徒数



図21 生徒の課程別割合



## [学校通信教育調査(高等学校)]

### (1) 学校数

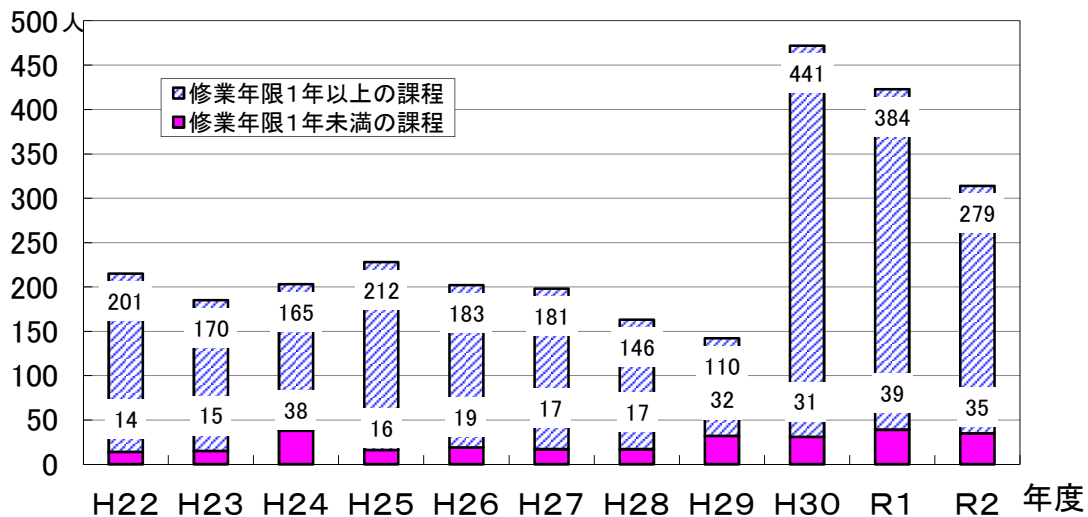
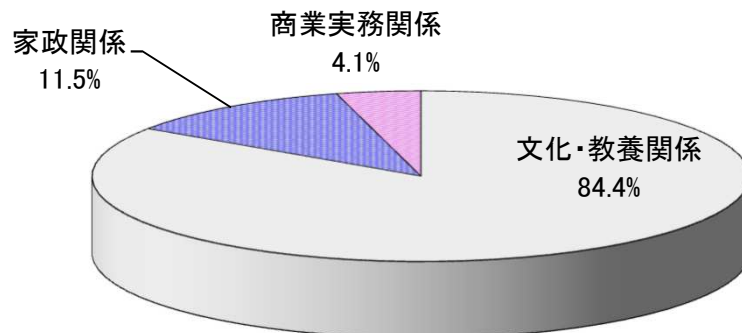
通信教育課程のある学校は5校〔公立1校,私立4校〕(前年度と同数)。

### (2) 生徒数

生徒数は3,228人〔男子1,876人,女子1,352人〕(419人減少)。(特科生を除く)

年齢別生徒数では15歳1,206人〔最多〕,次いで16歳975人,17歳707人。(特科生を除く)

### (3) 入学者・卒業者数

前年度間の入学者数は1,121人〔男子611人,女子510人〕(581人減少)。

前年度間の卒業者数は1,598人〔男子1,015人,女子583人〕(16人減少)。

### (4) 教員数

教員数(本務者)は61人〔男性42人,女性19人〕(2人増加)。

表26 学校数・生徒数(高等学校通信制)

(単位:校、人)

区分	学校数	生徒数			入学者数(前年度間)			卒業者数(前年度間)			教員数 (本務者)
		計	男	女	計	男	女	計	男	女	
平成22年度	4	2,289	1,379	910	1,033	587	446	1,019	626	393	51
27	4	2,546	1,553	993	1,173	716	457	937	588	349	53
28	5	2,928	1,791	1,137	1,581	952	629	1,033	605	428	56
29	5	3,255	1,935	1,320	1,690	1,004	686	1,220	738	482	62
30	5	3,441	2,034	1,407	1,626	920	706	1,335	772	563	64
令和元	5	3,647	2,071	1,576	1,702	956	746	1,614	1,083	531	59
2	5	3,228	1,876	1,352	1,121	611	510	1,598	1,015	583	61

## [不就学学齢児童生徒調査]

### (1) 就学免除者

就学免除者は学齢児童〔6～11歳〕で4人,学齢生徒〔12～14歳〕で1人。

### (2) 就学猶予者

就学猶予者は学齢児童〔6～11歳〕で2人,学齢生徒〔12～14歳〕で3人。

### (3) 1年以上居所不明者

1年以上居所不明者は学齢児童、学齢生徒ともいなかった。

### (4) 死亡者

令和2年度間の死亡者は学齢児童〔6～11歳〕で1人。



表27 不就学学齢児童生徒数

(単位:人)

区分	就学免除者					就学猶予者					1年以上居所不明者					死亡者(前年度間)				
	計	男	女	学齢児童	学齢生徒	計	男	女	学齢児童	学齢生徒	計	男	女	学齢児童	学齢生徒	計	男	女	学齢児童	学齢生徒
平成22年度	—	—	—	—	—	2	1	1	2	—	—	—	—	—	—	4	4	—	3	1
27	—	—	—	—	—	4	2	2	4	—	—	—	—	—	—	—	—	—	—	—
28	3	1	2	3	—	3	2	1	3	—	—	—	—	—	—	—	—	—	—	—
29	4	1	3	4	—	5	3	2	4	1	1	1	—	1	—	6	4	2	1	5
30	5	1	4	5	—	5	3	2	4	1	1	1	—	1	—	3	1	2	2	1
令和元	5	1	4	5	—	8	5	3	4	4	—	—	—	—	—	3	3	—	1	2
2	5	1	4	4	1	5	2	3	2	3	—	—	—	—	—	1	—	1	1	—

[卒業後の状況調査]

1 中学校

(1) 卒業生数

令和2年3月の中学校卒業生数は7,319人〔男子 3,752人,女子 3,567人〕(前年度より242人減少)。

(2) 卒業生の進路

卒業生の進路別内訳は「高等学校等進学者」7,236人,「専修学校〔高等課程〕進学者」6人,「専修学校〔一般課程〕等入学者」7人,「公共職業能力開発施設等入学者」0人,「就職者等」22人,「左記以外の者」42人,「不詳・死亡の者」6人,「就職者」21人。

表28 卒業生の進路 (単位:人)

区分	卒業生総数	高等学校等進学者 A	専修学校(高等課程)進学者 B	専修学校(一般課程)等入学者 C	公共職業能力開発施設等入学者 D	就職者等 E			
						自営業主等(a)	常用労働者		臨時労働者
							無期雇用労働者(b)	有期雇用労働者	
平成22年3月	9,337	9,201	6	5	2	...	...	...	...
27	8,401	8,264	14	4	2	...	...	...	...
28	8,087	7,970	10	1	—	...	...	...	...
29	8,024	7,894	15	5	—	...	...	...	...
30	7,768	7,664	6	1	1	6	15	5	9
31	7,561	7,470	7	7	—	4	11	—	5
令和2	7,319	7,236	6	7	—	3	17	—	2

区分	左記以外の者	不詳・死亡の者	再掲			
			A,B,C,Dのうち就職している者(c)	左記Eの有期雇用労働者のうち雇用契約期間が一年以上、かつフルタイム勤務相当の者(d)	他県への進学者	就職者(a+b+c+d)
平成22年3月	64	10	—	...	180	49
27	42	5	—	...	160	70
28	53	1	3	...	144	55
29	73	3	—	...	149	34
30	56	5	1	1	178	23
31	53	4	—	—	184	15
令和2	42	6	1	—	157	21

(3) 高等学校等進学者

高等学校等進学者は7,236人〔男子 3,698人,女子 3,538人〕(前年度より234人減少)。

高等学校等進学率(全卒業生のうち高等学校等進学者の占める割合)は98.9%〔男子 98.6%,女子 99.2%〕(0.1ポイント増加)。

進学先では高等学校の本科全日制課程6,754人,同定時制課程151人,同通信制課程252人,高等専門学校14人,特別支援学校高等部65人。

高等学校本科,中等教育学校後期課程本科,高等専門学校及び特別支援学校高等部本科への入学志願者は7,022人〔男子 3,588人,女子 3,434人〕(286人減少)。

表29 高等学校等進学者数 (単位:人、%)

区分	中学卒業生総数	計	高等学校等進学者						
			高等学校本科			高等学校別科	高等専門学校	特別支援学校高等部	高等学校等進学率
			全日制	定時制	通信制				
平成22年3月	9,337	9,201	8,760	262	108	—	10	61	98.5
27	8,401	8,264	7,859	194	125	—	12	74	98.4
28	8,087	7,970	7,512	212	159	—	17	70	98.6
29	8,024	7,894	7,450	199	154	—	13	78	98.4
30	7,768	7,664	7,240	171	167	—	14	72	98.7
31	7,561	7,470	7,031	165	201	—	9	64	98.8
令和2	7,319	7,236	6,754	151	252	—	14	65	98.9

図2 2 中学校卒業生数、高校等進学率の推移

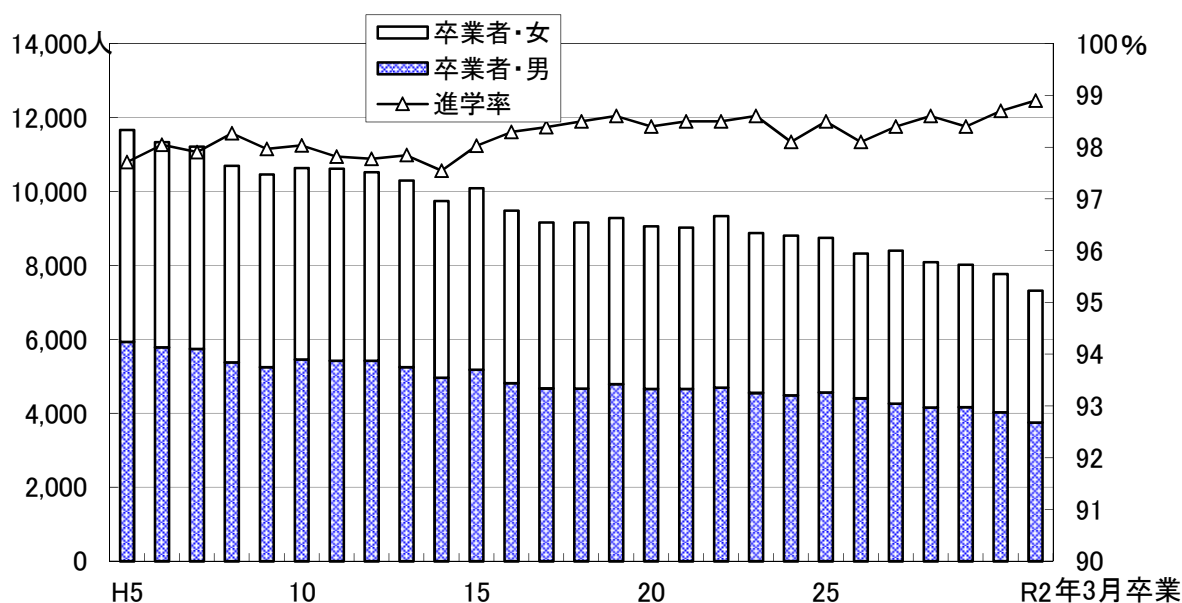

(4) 専修学校等進(入)学者

専修学校〔高等課程〕進学者数は6人〔男子4人,女子2人〕(前年度より1人減少)。

専修学校〔一般課程〕等入学者数は7人〔男子2人,女子5人〕(前年度同数)。その入学先は 専修学校〔一般課程〕3人〔男子1人,女子2人〕,各種学校4人〔男子1人,女子3人〕。

(5) 就職者

就職者は21人〔男子20人,女子1人〕(前年度より6人増加)。

就職率(全卒業者のうち就職者の占める割合)は0.3%(前年度より0.1ポイント増加)。

就職者のうち県内へ就職した者は15人,県外6人。就職者に占める県内就職者の割合は71.4%。

産業別では 第3次産業〔「電気・ガス・熱供給・水道業」,「情報通信業」,「運輸業・郵便業」,「卸売業・小売業」,「金融業・保険業」〕と第2次産業〔「鉱業・採石業・砂利採取業」,「建設業」,「製造業」〕9人。

表3 0 県内・県外別就職者数

(単位:人、%)

区分	就職者		就職率	県内・県外の割合		産業別割合				
	県内就職者	県外就職者		県内就職率	県外就職率	第1次産業	第2次産業	第3次産業	左記以外・不詳	
平成22年3月	49	48	1	0.5	98.0	2.0	10.2	38.8	51.0	-
27	70	63	7	0.8	90.0	10.0	4.3	52.9	37.1	5.7
28	55	47	8	0.7	85.5	14.5	5.5	30.9	50.9	12.7
29	34	26	8	0.4	76.5	23.5	-	47.1	44.1	8.8
30	23	22	1	0.3	95.7	4.3	4.3	56.5	39.1	-
31	15	12	3	0.2	80.0	20.0	-	26.7	53.3	20.0
令和2	21	15	6	0.3	71.4	28.6	-	42.9	42.9	14.3

## 2 高等学校（全日制＋定時制）

### （1）卒業生数

令和2年3月の高等学校卒業生数は7,888人〔男子4,224人、女子3,664人〕（前年度より122人減少）。

### （2）卒業生の進路

卒業生の進路別内訳は「大学等進学者」4,497人、「専修学校〔専門課程〕進学者」1,316人、「専修学校〔一般課程〕等入学者」439人、「公共職業能力開発施設等入学者」100人、「就職者等」1,366人、「左記以外の者」167人、「不詳・死亡の者」3人、「就職者」1,326人。

表3-1 卒業生の進路

（単位：人）

区分	卒業生 総数	大学等 進学者 A	専修学校 〔専門課程〕 進学者 B	専修学校 〔一般課程〕 等入学者 C	公共職業能力 開発施設等 入学者 D	就職者等 E			左記以外 の者	不詳・ 死亡 の者	再掲			
						自営業主等 (a)	常用労働者				臨時労働者	左記A,B,C,Dの うち就職 している者 (c)	左記Bの有期雇用労働者のうち、雇用契約期間一年以上かつフルタイム勤務相当の者 (d)	就職者 (a+b+c+d)
							無期雇用労働者 (b)	有期雇用労働者						
平成22年3月	8,822	5,158	1,484	493	145	...	...	...	93	208	2	3	...	1,239
27	8,549	4,877	1,453	429	121	...	...	...	53	140	—	4	...	1,476
28	8,595	4,844	1,562	428	94	...	...	...	30	169	—	—	...	1,468
29	8,229	4,685	1,441	471	91	...	...	...	38	125	6	—	...	1,372
30	8,341	4,770	1,353	500	103	...	...	...	26	202	—	—	...	1,387
31	8,010	4,444	1,365	567	98	...	...	...	35	170	1	—	...	1,330
令和2	7,888	4,497	1,316	439	100	116	1,202	22	26	167	3	—	8	1,326

図2-3 卒業生の進路別割合

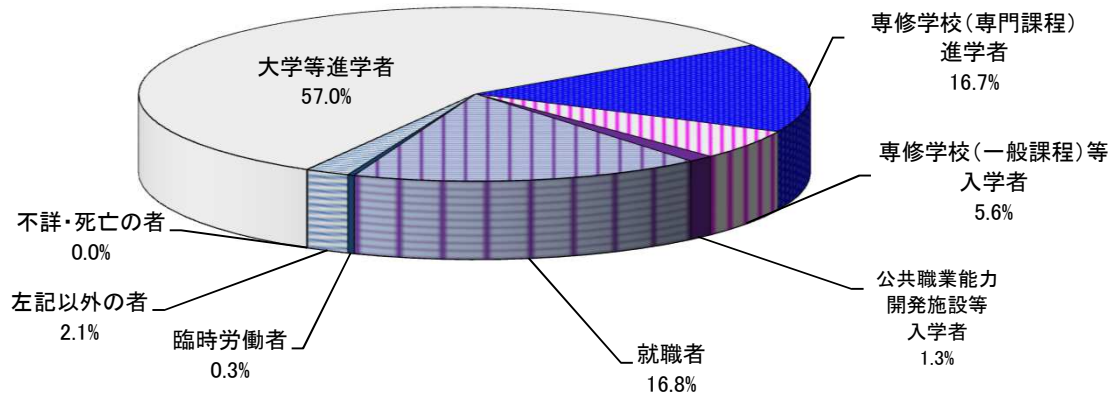

### （3）大学等進学者

大学等進学者は4,497人〔男子2,356人、女子2,141人〕（前年度より53人増加）。

大学等進学率（全卒業者のうち大学等進学者の占める割合）は57.0%〔男子55.8%、女子58.4%〕（1.5ポイント増加）。

表3 2 大学等進学者数

(単位:人、%)

区分	卒業生総数	大学等進学者							大学等進学率
		計	大学(学部)	短期大学(本科)	大学・短期大学の通信教育部	大学・短期大学(別科)	高等学校(専攻科)	特別支援学校高等部(専攻科)	
平成22年3月	8,822	5,158	4,586	564	4	3	1	—	58.5
27	8,549	4,877	4,351	521	3	1	1	—	57.0
28	8,595	4,844	4,337	502	1	1	1	2	56.4
29	8,229	4,685	4,255	425	3	—	2	—	56.9
30	8,341	4,770	4,328	439	2	—	1	—	57.2
31	8,010	4,444	4,038	400	5	—	1	—	55.5
令和2	7,888	4,497	4,071	401	1	—	24	—	57.0

図2 4 高校卒業者数、大学等進学率、就職率の推移

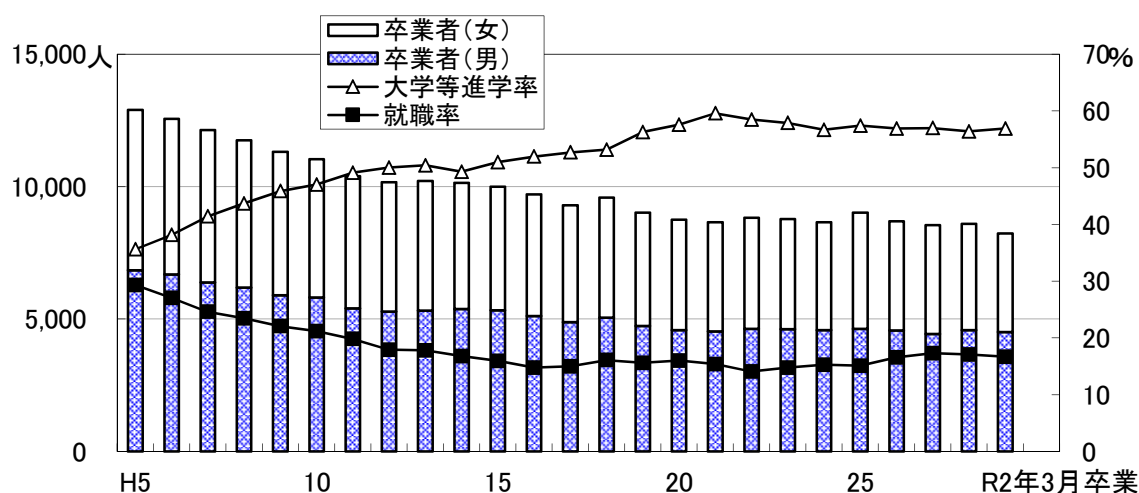

(4) 専修学校等進(入)学者

専修学校〔専門課程〕進学者数は1,316人〔男子549人,女子767人〕(前年度より49人減少)。

専修学校〔一般課程〕等入学者数は439人〔男子267人,女子172人〕(128人減少)。その入学先は専修学校〔一般課程〕等130人,各種学校309人。

公共職業能力開発施設等入学者は100人〔男子82人,女子18人〕(2人増加)。

(5) 就職者

就職者は1,326人〔男子859人,女子467人〕(前年度より4人減少)。

就職率(全卒業者のうち就職者の占める割合)は16.8%(前年度より0.2ポイント増加)。

産業別の就職者では「製造業」が592人〔最多〕,次いで「建設業」が132人,「卸売業、小売業」が115人。

職業別では「生産工程従事者」が587人〔最多〕,次いで「サービス職業従事者」199人,「建設・採掘従事者」136人,「販売従事者」129人。

就職者のうち県内へ就職した者は1,145人(28人減少)。就職者に占める県内就職者の割合は86.3%。

他県等に就職した者は181人(24人増加)。内訳は「東京都」82人,「静岡県」29人,「神奈川県」18人等。

表 3 3 県内・県外別就職者数

(単位:人、%)

区 分	就職者	就職者		就職率		
		県内就職者	県外就職者	県内就職率	県外就職者	
平成22年3月	1,242	1,104	138	14.1	88.9	11.1
27	1,480	1,313	167	17.3	88.7	11.3
28	1,468	1,302	166	17.1	88.7	11.3
29	1,372	1,217	155	16.7	88.7	11.3
30	1,387	1,199	188	16.6	86.4	13.6
31	1,330	1,173	157	16.6	88.2	11.8
令和2	1,326	1,145	181	16.8	86.3	13.7

図 2 5 産業別就職者の割合



図 2 6 職業別就職者の割合



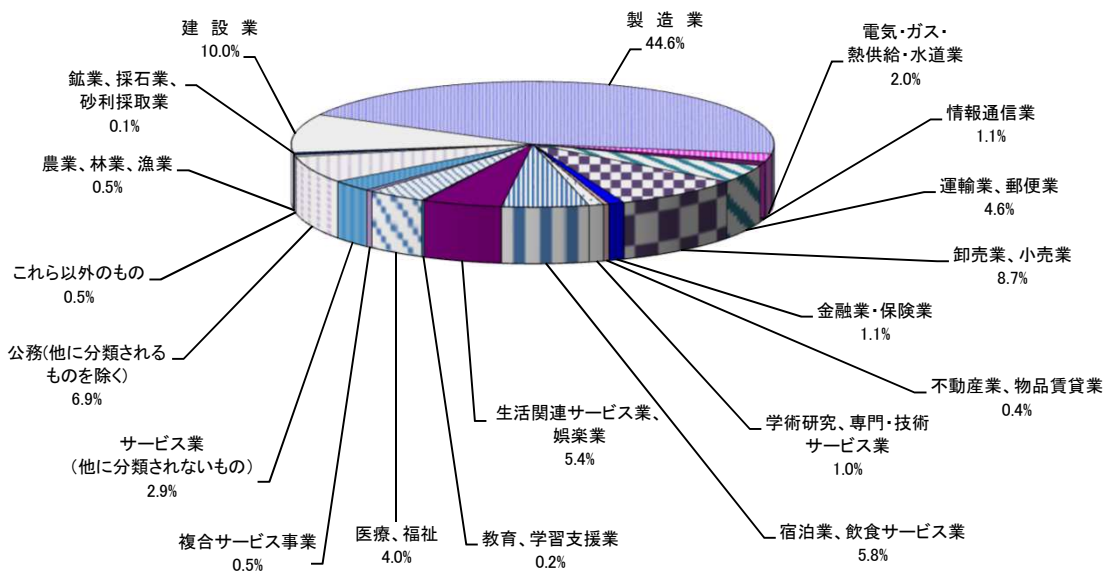
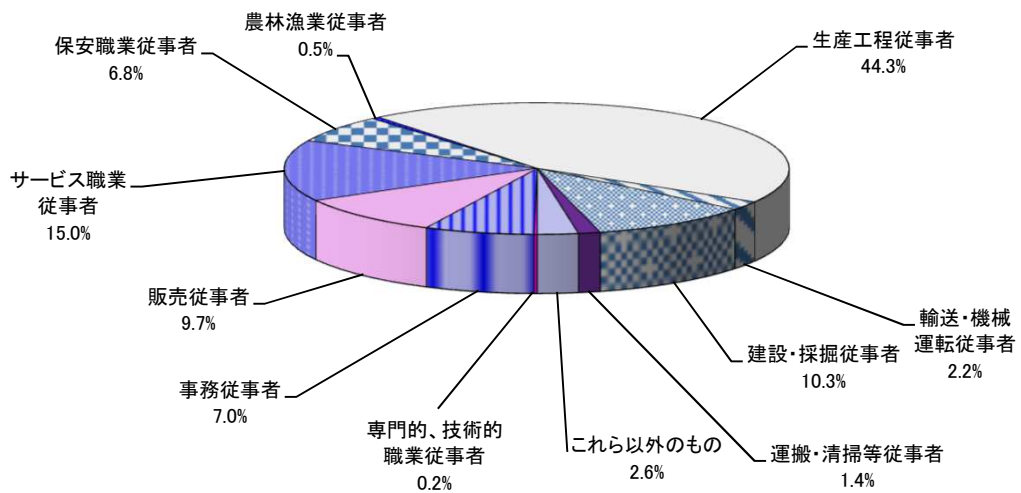

### 3 特別支援学校

#### (1) 特別支援学校 中学部

##### ① 卒業生数

令和2年3月の特別支援学校の中学部卒業生数は71人〔男子41人,女子30人〕(前年度より37人減少)。

##### ② 卒業後の進路

特別支援学校 中学部の卒業生は 高等学校等進学者 71人。

#### (2) 特別支援学校 高等部

##### ① 卒業生数

令和2年3月の特別支援学校の高等部卒業生数は162人〔男子110人,女子52人〕(前年度より5人増加)。

##### ② 卒業生の進路

特別支援学校 高等部の卒業生は 公共職業能力開発施設等入学者 3人,就職者 33人,その他 113人。

表3-4 進路別卒業生数

(単位:人)

種別	卒業生総数	進学者	入学者	就職者	左記以外	不詳・死亡の者
中学部	71	71	—	—	—	—
高等部	162	—	3	33	113	—

注) 進学者: 中学部は高等学校等(高等学校, 特別支援学校高等部など)  
高等部は大学等(大学, 短期大学, 特別支援学校高等部専攻科など)  
入学者: 専修学校, 各種学校及び公共職業能力開発施設等

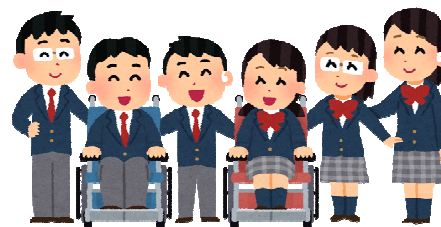

#### [学校施設調査]

この調査は、私立の幼稚園、幼保連携型認定こども園、小学校、中学校、高等学校及び公立・私立の専修学校・各種学校の施設について調査したもの。

令和2年度調査対象となった学校は、幼稚園 53園、幼保連携型認定こども園 49園、小学校 4校、中学校 8校、高等学校 11校、専修学校 24校、各種学校 12校。

##### 1 建物面積

建物面積は 331,739㎡〔設置者所有 310,059㎡,借用 21,680㎡〕(前年度より 3,750㎡増加)。

##### 2 土地面積

土地面積は 1,251,591㎡〔設置者所有 1,016,153㎡,借用 235,438㎡〕(前年度より 9,134㎡増加)。

表35 学校建物面積及び用途等の割合

(単位:m<sup>2</sup>、%)

区分	面積計	設置者所有(割合)			借用 (割合)	設置者所有建物の構造別(割合)		
		校舎	屋内運動場 (講堂を含む)	寄宿舍		木造	鉄筋コン クリート造	鉄骨造 その他
幼稚園	45,325	87.9	11.0	0.2	1.0	20.5	30.6	48.9
幼保連携型認定 こども園	46,492	90.4	6.8	-	2.8	16.5	21.3	62.2
小学校	12,762	91.3	5.0	3.7	-	17.6	57.5	24.9
中学校	27,678	73.5	25.5	1.0	-	7.6	60.8	31.6
高等学校	133,869	61.9	18.6	7.8	11.7	2.2	61.0	36.8
専修学校	61,695	87.2	3.9	2.2	6.8	4.8	62.1	33.1
各種学校	3,918	...	...	...	2.3	19.9	26.3	51.5

表36 学校土地面積及び用途別の割合

(単位:m<sup>2</sup>、%)

区分	面積計	設置者所有(割合)			借用 (割合)
		園庭 (屋外運動場)	実験実習地	建物敷地 ・その他	
幼稚園	139,142	39.1	3.1	34.8	23.0
幼保連携型認定 こども園	139,132	29.8	0.5	38.0	31.7
小学校	22,972	33.2	-	63.4	3.4
中学校	57,379	41.3	-	50.0	8.7
高等学校	629,680	30.8	8.4	46.0	14.7
専修学校	259,109	12.4	18.6	46.3	22.6
各種学校	4,177	...	...	...	55.9

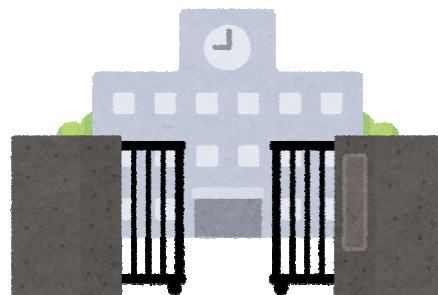

### III 統計表



1 総括

(単位:校、学級、人)

学校種別	学校数			学級数	在学者数			教員数 (本務者)	職員数 (本務者)
	計	本校	分校		計	男	女		
幼稚園									
計	56	56	—	216	3,841	1,969	1,872	499	134
国立	1	1	—	4	96	56	40	6	—
公立	2	2	—	9	130	61	69	16	6
私立	53	53	—	203	3,615	1,852	1,763	477	128
幼保連携型認定こども園									
計	49	48	1	197	6,215	3,130	3,085	1,171	200
国立	—	—	—	—	—	—	—	—	—
公立	—	—	—	—	—	—	—	—	—
私立	49	48	1	197	6,215	3,130	3,085	1,171	200
小学校									
計	177	172	5	1,997	39,153	19,937	19,216	3,151	638
国立	1	1	—	18	614	281	333	26	1
公立	172	167	5	1,942	37,477	19,082	18,395	3,047	626
私立	4	4	—	37	1,062	574	488	78	11
中学校									
計	93	90	3	888	21,202	10,799	10,403	1,847	314
国立	1	1	—	12	446	223	223	24	1
公立	84	81	3	839	19,712	10,102	9,610	1,750	299
私立	8	8	—	37	1,044	474	570	73	14
高等学校									
計	43	43	—	…	23,384	12,571	10,813	1,827	386
公立	32	32	—	558	16,936	8,798	8,138	1,450	253
私立	11	11	—	…	6,448	3,773	2,675	377	133
通信教育									
計	5	5	—	…	3,228	1,876	1,352	61	11
公立	1	1	—	…	201	81	120	10	—
私立	4	4	—	…	3,027	1,795	1,232	51	11
特別支援学校									
計	14	12	2	292	1,046	659	387	755	127
国立	1	1	—	9	53	37	16	30	—
公立	13	11	2	283	993	622	371	725	127
専修学校									
計	24	24	—	47	2,496	923	1,573	174	72
公立	4	4	—	6	379	157	222	36	21
私立	20	20	—	41	2,117	766	1,351	138	51
各種学校									
私立	12	12	—	21	314	129	185	19	11

学校調査:総括

2 設置者別学校数

(単位:校)

設置者	合計	幼稚園			幼保連携型 認定こども園			小学校			中学校			高等学校							
		計	本園	分園	計	本園	分園	計	本校	分校	計	本校	分校	本校			分校				
														計	独立校	併置校	計	独立校	併置校		
全日制	定時制	全日制	定時制																		
合計	418	56	56	—	49	48	1	177	172	5	93	90	3	43	36	2	5	—	—	—	—
国立計	3	1	1	—	—	—	—	1	1	—	1	1	—	—	—	—	—	—	—	—	—
公立計	290	2	2	—	—	—	—	172	167	5	84	81	3	32	25	2	5	—	—	—	—
県立	30	—	—	—	—	—	—	—	—	—	—	—	—	30	23	2	5	—	—	—	—
市立	204	1	1	—	—	—	—	136	131	5	65	62	3	2	2	—	—	—	—	—	—
町立	42	—	—	—	—	—	—	29	29	—	13	13	—	—	—	—	—	—	—	—	—
村立	13	1	1	—	—	—	—	7	7	—	5	5	—	—	—	—	—	—	—	—	—
組合立	1	—	—	—	—	—	—	—	—	—	1	1	—	—	—	—	—	—	—	—	—
私立計	125	53	53	—	49	48	1	4	4	—	8	8	—	11	11	—	—	—	—	—	—

3 へき地等学校指定の状況(公立)

(単位:校、人)

設置者	小学校								中学校							
	学校数		児童数		教員数		負担法による事務職員		学校数		生徒数		教員数		負担法による事務職員	
	本校	分校	本校	分校	本校	分校	本校	分校	本校	分校	本校	分校	本校	分校	本校	分校
合計	9	1	229	—	77	—	7	—	6	—	130	—	61	—	4	—
特別地	1	—	22	—	7	—	1	—	1	—	17	—	9	—	—	—
準へき地	—	—	—	—	—	—	—	—	—	—	—	—	—	—	—	—
1級	4	—	128	—	39	—	3	—	2	—	67	—	20	—	2	—
2級	4	—	79	—	31	—	3	—	3	—	46	—	32	—	2	—
3級	—	—	—	—	—	—	—	—	—	—	—	—	—	—	—	—
4級	—	1	—	—	—	—	—	—	—	—	—	—	—	—	—	—
5級	—	—	—	—	—	—	—	—	—	—	—	—	—	—	—	—

4 理由別長期欠席者数

(単位:人)

理 由	特別支援学校
合 計	41
病 気	35
経済的理由	—
不 登 校	4
そ の 他	2

5 帰国児童・生徒数

(単位:人)

区 分	小学校							中学校				高等学校				
	計	1年	2年	3年	4年	5年	6年	計	1年	2年	3年	計	1年	2年	3年	4年
帰国児童・生徒数	33	5	7	6	7	6	2	9	5	2	2	6	3	—	3	—

6 外国人児童・生徒数

(単位:人)

区 分	小学校	中学校	高等 学校	特別支援学校			
				幼稚部	小学部	中学部	高等部
外国人児童・生徒数	478	244	127	—	4	1	3

7 園数・在園者数・教職員数・修了者数

年度 市町村	園数	定員	学級数	在園者数						
				総数			3歳		4歳	
				計	男	女	男	女	男	女
平成27年度	65	10,934	283	4,974	2,527	2,447	839	774	789	820
平成28年度	62	10,294	256	4,622	2,277	2,345	703	779	795	745
平成29年度	58	9,586	236	4,160	2,065	2,095	649	659	655	736
平成30年度	57	9,389	224	4,019	1,992	2,027	676	625	659	663
令和元年度	57	9,366	224	3,913	2,021	1,892	679	626	674	616
令和2年度	56	9,216	216	3,841	1,969	1,872	599	627	681	629
国立計	1	105	4	96	56	40	15	16	21	14
公立計	2	270	9	130	61	69	20	20	16	28
私立計	53	8,841	203	3,615	1,852	1,763	564	591	644	587
市計	49	8,382	197	3,493	1,788	1,705	536	567	624	580
郡計	7	834	19	348	181	167	63	60	57	49
甲府市	24	4,208	92	1,656	879	777	243	279	317	249
富士吉田市	4	1,155	23	495	254	241	101	80	85	91
都留市	2	240	9	183	88	95	26	37	31	33
山梨市	3	465	13	179	85	94	20	31	32	31
大月市	4	570	9	145	71	74	21	16	23	26
韮崎市	2	370	12	238	110	128	35	37	34	47
南アルプス市	2	284	10	206	107	99	38	38	34	30
北杜市	—	—	—	—	—	—	—	—	—	—
甲斐市	3	400	10	149	75	74	23	24	30	23
笛吹市	1	200	5	53	28	25	4	6	10	10
上野原市	3	410	11	140	71	69	21	14	21	27
甲州市	1	80	3	49	20	29	4	5	7	13
中央市	—	—	—	—	—	—	—	—	—	—
市川三郷町	2	209	6	142	68	74	21	28	21	18
早川町	—	—	—	—	—	—	—	—	—	—
身延町	1	120	—	—	—	—	—	—	—	—
南部町	1	160	3	23	15	8	3	2	7	2
富士川町	2	180	4	81	45	36	20	14	15	10
昭和町	—	—	—	—	—	—	—	—	—	—
道志村	—	—	—	—	—	—	—	—	—	—
西桂町	—	—	—	—	—	—	—	—	—	—
忍野村	1	165	6	102	53	49	19	16	14	19
山中湖村	—	—	—	—	—	—	—	—	—	—
鳴沢村	—	—	—	—	—	—	—	—	—	—
富士河口湖町	—	—	—	—	—	—	—	—	—	—
小菅村	—	—	—	—	—	—	—	—	—	—
丹波山村	—	—	—	—	—	—	—	—	—	—
(再掲)										
(本年度入園者)										
総数	…	…	…	970	473	497	434	463	28	26
国立計	…	…	…	31	15	16	15	16	—	—
公立計	…	…	…	41	20	21	20	20	—	1
私立計	…	…	…	898	438	460	399	427	28	25

※在園者数の3歳には、満3歳(3歳を迎えた次の4月を待たずに入園した者)を含む。



(単位:園、人、学級)

		教 員 数						教育補助員数						職員数 (本務者)		修了者数		
5 歳		本務者			兼務者			本務者			兼務者							
男	女	計	男	女	男	女	計	男	女	男	女	男	女	計	男	女		
899	853	521	38	483	30	48	30	7	23	10	41	87	44	2,732	1,347	1,385		
779	821	510	35	475	23	54	31	6	25	9	28	88	44	1,751	895	856		
761	700	470	28	442	23	58	35	7	28	8	31	78	45	1,777	874	903		
657	739	469	30	439	22	73	40	9	31	8	34	76	41	1,474	765	709		
668	650	484	34	450	19	78	31	5	26	10	27	76	42	1,393	662	731		
689	616	499	34	465	12	82	27	6	21	12	40	73	61	1,303	656	647		
20	10	6	1	5	1	4	—	—	—	—	—	—	—	22	10	12		
25	21	16	2	14	—	2	1	—	1	—	—	—	6	47	26	21		
644	585	477	31	446	11	76	26	6	20	12	40	73	55	1,234	620	614		
628	558	441	32	409	11	74	21	5	16	12	40	70	54	1,187	592	595		
61	58	58	2	56	1	8	6	1	5	—	—	3	7	116	64	52		
319	249	190	16	174	9	59	8	3	5	3	19	32	29	593	297	296		
68	70	49	3	46	1	5	4	—	4	4	7	—	2	150	87	63		
31	25	35	2	33	—	1	2	—	2	2	1	7	8	47	18	29		
33	32	22	4	18	1	1	1	—	1	—	1	6	5	67	34	33		
27	32	24	—	24	—	5	—	—	—	—	5	8	1	52	23	29		
41	44	33	2	31	—	—	—	—	—	—	—	—	2	82	39	43		
35	31	31	1	30	—	2	5	2	3	—	1	3	2	58	30	28		
—	—	—	—	—	—	—	—	—	—	—	—	—	—	—	—	—		
22	27	20	1	19	—	—	—	—	—	2	2	5	3	52	24	28		
14	9	10	1	9	—	—	—	—	—	—	1	2	1	17	4	13		
29	28	20	1	19	—	1	1	—	1	1	3	6	1	56	31	25		
9	11	7	1	6	—	—	—	—	—	—	—	1	—	13	5	8		
—	—	—	—	—	—	—	—	—	—	—	—	—	—	—	—	—		
26	28	24	1	23	1	6	3	—	3	—	—	1	4	42	26	16		
—	—	—	—	—	—	—	—	—	—	—	—	—	—	—	—	—		
—	—	1	—	1	—	—	—	—	—	—	—	—	—	—	—	—		
5	4	6	—	6	—	—	—	—	—	—	—	1	—	16	8	8		
10	12	16	1	15	—	—	3	1	2	—	—	1	1	26	10	16		
—	—	—	—	—	—	—	—	—	—	—	—	—	—	—	—	—		
—	—	—	—	—	—	—	—	—	—	—	—	—	—	—	—	—		
—	—	—	—	—	—	—	—	—	—	—	—	—	—	—	—	—		
20	14	11	—	11	—	2	—	—	—	—	—	—	2	32	20	12		
—	—	—	—	—	—	—	—	—	—	—	—	—	—	—	—	—		
—	—	—	—	—	—	—	—	—	—	—	—	—	—	—	—	—		
—	—	—	—	—	—	—	—	—	—	—	—	—	—	—	—	—		
—	—	—	—	—	—	—	—	—	—	—	—	—	—	—	—	—		
11	8	…	…	…	…	…	…	…	…	…	…	…	…	…	…	…		
—	—	…	…	…	…	…	…	…	…	…	…	…	…	…	…	…		
—	—	…	…	…	…	…	…	…	…	…	…	…	…	…	…	…		
11	8	…	…	…	…	…	…	…	…	…	…	…	…	…	…	…		

8 園数・在園者数・教職員数・修了者数

年度 市町村	園数			定員	学級数	在 園 者								
	総数	本園	分園			総 数			0 歳		1 歳		2 歳	
						計	男	女	男	女	男	女		
平成28年度	23	22	1	3,803	114	3,392	1,668	1,724	53	59	184	160	189	205
平成29年度	33	32	1	5,167	145	4,511	2,248	2,263	82	63	252	234	323	303
平成30年度	42	41	1	6,318	177	5,478	2,724	2,754	93	119	330	296	425	367
令和元年度	45	44	1	6,758	179	5,728	2,932	2,796	111	84	339	345	445	387
令和2年度	49	48	1	7,405	197	6,215	3,130	3,085	108	93	380	376	429	484
国立計	—	—	—	—	—	—	—	—	—	—	—	—	—	—
公立計	—	—	—	—	—	—	—	—	—	—	—	—	—	—
私立計	49	48	1	7,405	197	6,215	3,130	3,085	108	93	380	376	429	484
市 計	43	42	1	6,598	180	5,513	2,781	2,732	96	80	332	324	375	427
郡 計	6	6	—	807	17	702	349	353	12	13	48	52	54	57
甲 府 市	19	18	1	3,022	79	2,449	1,230	1,219	39	43	160	164	179	208
富 士 吉 田 市	—	—	—	—	—	—	—	—	—	—	—	—	—	—
都 留 市	3	3	—	392	9	279	155	124	6	2	24	17	21	23
山 梨 市	1	1	—	100	3	93	46	47	1	2	3	9	8	8
大 月 市	—	—	—	—	—	—	—	—	—	—	—	—	—	—
韭 崎 市	1	1	—	100	4	81	45	36	—	1	4	3	7	4
南アルプス市	3	3	—	455	16	398	222	176	6	4	20	18	26	27
北 杜 市	—	—	—	—	—	—	—	—	—	—	—	—	—	—
甲 斐 市	3	3	—	600	19	567	274	293	15	8	21	27	28	29
笛 吹 市	6	6	—	762	19	632	317	315	10	10	43	34	46	56
上 野 原 市	—	—	—	—	—	—	—	—	—	—	—	—	—	—
甲 州 市	4	4	—	500	12	422	216	206	10	5	33	32	34	47
中 央 市	3	3	—	667	19	592	276	316	9	5	24	20	26	25
市 川 三 郷 町	—	—	—	—	—	—	—	—	—	—	—	—	—	—
早 川 町	—	—	—	—	—	—	—	—	—	—	—	—	—	—
身 延 町	—	—	—	—	—	—	—	—	—	—	—	—	—	—
南 部 町	—	—	—	—	—	—	—	—	—	—	—	—	—	—
富 士 川 町	—	—	—	—	—	—	—	—	—	—	—	—	—	—
昭 和 町	5	5	—	657	14	582	285	297	12	12	42	46	47	51
道 志 村	—	—	—	—	—	—	—	—	—	—	—	—	—	—
西 桂 町	—	—	—	—	—	—	—	—	—	—	—	—	—	—
忍 野 村	—	—	—	—	—	—	—	—	—	—	—	—	—	—
山 中 湖 村	—	—	—	—	—	—	—	—	—	—	—	—	—	—
鳴 沢 村	—	—	—	—	—	—	—	—	—	—	—	—	—	—
富 士 河 口 湖 町	1	1	—	150	3	120	64	56	—	1	6	6	7	6
小 菅 村	—	—	—	—	—	—	—	—	—	—	—	—	—	—
丹 波 山 村	—	—	—	—	—	—	—	—	—	—	—	—	—	—

※学級数は、3号認定者(0歳児、1歳児、2歳児)の学級を除く。

※在園者数の3歳には、満3歳(3歳を迎えた次の4月を待たずに入園した者)を含む。

学校調査:幼保連携型認定こども園

(単位:園、人、学級)

数						教育・保育職員数					教育・保育補助員数					職員数 (本務者)		修了者数		
3歳		4歳		5歳		本務者			兼務者		本務者			兼務者						
男	女	男	女	男	女	計	男	女	男	女	計	男	女	男	女	男	女	計	男	女
417	437	428	449	397	414	506	16	490	3	53	3	—	3	1	12	23	50	614	319	295
529	554	531	559	531	550	753	28	725	4	57	4	—	4	1	14	33	79	798	392	406
651	682	618	626	607	664	981	39	942	6	72	4	—	4	1	14	43	134	1,048	487	561
713	655	682	669	642	656	1,045	43	1,002	9	101	10	—	10	1	15	39	131	1,257	566	691
726	717	753	693	734	722	1,171	50	1,121	9	95	26	—	26	1	13	43	157	1,298	593	705
—	—	—	—	—	—	—	—	—	—	—	—	—	—	—	—	—	—	—	—	—
—	—	—	—	—	—	—	—	—	—	—	—	—	—	—	—	—	—	—	—	—
726	717	753	693	734	722	1,171	50	1,121	9	95	26	—	26	1	13	43	157	1,298	593	705
649	647	673	610	656	644	1,024	44	980	6	90	22	—	22	1	13	36	140	1,135	519	616
77	70	80	83	78	78	147	6	141	3	5	4	—	4	—	—	7	17	163	74	89
279	273	286	262	287	269	486	23	463	—	50	10	—	10	—	7	13	64	531	249	282
—	—	—	—	—	—	—	—	—	—	—	—	—	—	—	—	—	—	—	—	—
31	31	38	25	35	26	58	4	54	—	9	—	—	—	—	—	3	11	12	6	6
12	9	8	13	14	6	15	—	15	—	—	1	—	1	—	—	—	5	19	10	9
—	—	—	—	—	—	—	—	—	—	—	—	—	—	—	—	—	—	—	—	—
11	12	12	9	11	7	20	—	20	1	—	—	—	—	—	—	1	1	22	10	12
68	48	52	42	50	37	69	2	67	3	1	4	—	4	—	—	2	8	87	44	43
—	—	—	—	—	—	—	—	—	—	—	—	—	—	—	—	—	—	—	—	—
60	72	75	80	75	77	75	3	72	—	6	4	—	4	1	4	7	3	111	53	58
69	70	80	69	69	76	128	8	120	1	—	2	—	2	—	—	2	25	104	45	59
—	—	—	—	—	—	—	—	—	—	—	—	—	—	—	—	—	—	—	—	—
45	36	46	37	48	49	96	2	94	1	8	1	—	1	—	2	2	16	87	33	54
74	96	76	73	67	97	77	2	75	—	16	—	—	—	—	—	6	7	162	69	93
—	—	—	—	—	—	—	—	—	—	—	—	—	—	—	—	—	—	—	—	—
—	—	—	—	—	—	—	—	—	—	—	—	—	—	—	—	—	—	—	—	—
—	—	—	—	—	—	—	—	—	—	—	—	—	—	—	—	—	—	—	—	—
—	—	—	—	—	—	—	—	—	—	—	—	—	—	—	—	—	—	—	—	—
—	—	—	—	—	—	—	—	—	—	—	—	—	—	—	—	—	—	—	—	—
—	—	—	—	—	—	—	—	—	—	—	—	—	—	—	—	—	—	—	—	—
63	58	63	70	58	60	133	6	127	2	3	4	—	4	—	—	6	15	124	55	69
—	—	—	—	—	—	—	—	—	—	—	—	—	—	—	—	—	—	—	—	—
—	—	—	—	—	—	—	—	—	—	—	—	—	—	—	—	—	—	—	—	—
—	—	—	—	—	—	—	—	—	—	—	—	—	—	—	—	—	—	—	—	—
—	—	—	—	—	—	—	—	—	—	—	—	—	—	—	—	—	—	—	—	—
—	—	—	—	—	—	—	—	—	—	—	—	—	—	—	—	—	—	—	—	—
14	12	17	13	20	18	14	—	14	1	2	—	—	—	—	—	1	2	39	19	20
—	—	—	—	—	—	—	—	—	—	—	—	—	—	—	—	—	—	—	—	—
—	—	—	—	—	—	—	—	—	—	—	—	—	—	—	—	—	—	—	—	—

9 児童数別学校数

(単位:校)

年度	計	0人	1~49人	50~99人	100~149人	150~199人	200~249人	250~299人	300~399人
平成27年度	190	3	31	23	23	20	12	14	32
平成28年度	185	4	28	20	24	20	12	13	34
平成29年度	182	3	27	20	26	18	11	16	34
平成30年度	181	5	27	17	27	17	12	16	34
令和元年度	178	4	27	15	28	19	10	16	34
令和2年度	177	3	29	18	26	16	10	19	32

年度	400~499人	500~599人	600~699人	700~799人	800~899人	900~999人	1,000人以上
平成27年度	16	10	5	—	—	—	1
平成28年度	15	10	4	—	—	—	1
平成29年度	12	9	5	—	—	—	1
平成30年度	12	8	5	—	—	—	1
令和元年度	13	7	4	—	—	1	—
令和2年度	11	8	4	—	—	1	—

10 学級数別学校数

(単位:校)

年度	計	0学級	1	2	3	4	5	6	7	8	9	10	11	12	13	14
平成27年度	190	2	4	3	2	8	9	15	33	21	6	6	4	3	12	10
平成28年度	185	2	4	2	2	10	8	13	23	26	7	6	4	5	6	11
平成29年度	182	2	4	2	1	8	9	11	24	28	7	4	5	4	6	11
平成30年度	181	2	4	—	2	11	4	11	20	31	7	8	4	5	4	14
令和元年度	178	2	3	2	1	8	7	11	12	35	11	5	6	4	5	15
令和2年度	177	2	3	1	1	10	6	10	15	32	9	5	6	7	5	10

年度	15	16	17	18	19	20	21	22	23	24	25	26	27	28	29	30学級以上
平成27年度	8	9	6	7	6	—	3	5	2	2	2	—	—	1	—	1
平成28年度	14	9	9	4	4	2	2	3	4	1	1	1	1	—	—	1
平成29年度	15	10	7	5	2	1	3	7	—	2	1	2	—	—	—	1
平成30年度	16	10	2	9	2	1	4	2	3	—	3	—	—	1	—	1
令和元年度	13	10	4	6	—	5	1	6	2	1	—	—	1	1	—	1
令和2年度	18	11	3	3	4	2	1	3	5	2	—	—	1	—	—	2

## 11 収容人員別学級数

(単位:学級)

年 度 市 町 村	総数	12人以下	13～ 20人	21～ 25人	26～ 30人	31～ 35人	36～ 40人	41人 以上
平成27年度	2,059	493	183	537	517	291	38	—
平成28年度	2,033	502	177	540	483	289	42	—
平成29年度	2,014	512	182	530	470	274	46	—
平成30年度	2,012	539	182	502	499	251	39	—
令和元年度	1,989	556	177	486	483	241	46	—
令和2年度	1,997	581	193	487	484	209	43	—
国 立 計	18	—	—	—	—	18	—	—
公 立 計	1,942	577	191	480	480	186	28	—
私 立 計	37	4	2	7	4	5	15	—
市 計	1,651	438	152	435	409	177	40	—
郡 計	346	143	41	52	75	32	3	—
甲 府 市	407	78	16	101	120	74	18	—
富 士 吉 田 市	105	22	10	26	35	11	1	—
都 留 市	71	19	14	19	15	3	1	—
山 梨 市	86	28	10	24	12	8	4	—
大 月 市	51	26	3	15	5	2	—	—
韮 崎 市	64	19	6	7	22	10	—	—
南アルプス市	197	50	29	56	42	13	7	—
北 杜 市	95	25	11	30	17	8	4	—
甲 斐 市	189	37	13	54	66	19	—	—
笛 吹 市	166	49	12	48	39	15	3	—
上 野 原 市	45	18	4	11	5	7	—	—
甲 州 市	100	52	19	17	10	2	—	—
中 央 市	75	15	5	27	21	5	2	—
市 川 三 郷 町	45	22	8	8	6	1	—	—
早 川 町	9	9	—	—	—	—	—	—
身 延 町	23	12	7	2	1	—	1	—
南 部 町	23	13	10	—	—	—	—	—
富 士 川 町	34	10	5	6	10	3	—	—
昭 和 町	58	10	1	18	26	3	—	—
道 志 村	8	7	1	—	—	—	—	—
西 桂 町	10	4	—	—	1	4	1	—
忍 野 村	22	3	—	—	8	11	—	—
山 中 湖 村	15	8	2	1	2	2	—	—
鳴 沢 村	7	1	2	1	3	—	—	—
富 士 河 口 湖 町	82	34	5	16	18	8	1	—
小 菅 村	6	6	—	—	—	—	—	—
丹 波 山 村	4	4	—	—	—	—	—	—

12 学校数・学級数・児童数

年 度	学 校 数			学 級 数		
	総数	本校	分校	総数(A)	単式学級	複式学級
市町村						
平成27年度	190	185	5	2,059	1,724	38
平成28年度	185	180	5	2,033	1,679	39
平成29年度	182	177	5	2,014	1,647	36
平成30年度	181	176	5	2,012	1,622	40
令和元年度	178	173	5	1,989	1,577	42
令和2年度	177	172	5	1,997	1,560	42
国立計	1	1	—	18	18	—
公立計	172	167	5	1,942	1,505	42
私立計	4	4	—	37	37	—
市 計	140	135	5	1,651	1,295	21
郡 計	37	37	—	346	265	21
甲 府 市	30	28	2	407	336	2
富 士 吉 田 市	8	7	1	105	88	—
都 留 市	8	8	—	71	59	3
山 梨 市	9	8	1	86	60	2
大 月 市	5	5	—	51	40	—
韮 崎 市	5	5	—	64	50	—
南アルプス市	16	16	—	197	150	2
北 杜 市	9	9	—	95	73	—
甲 斐 市	11	11	—	189	152	—
笛 吹 市	14	14	—	166	127	1
上 野 原 市	4	4	—	45	34	2
甲 州 市	14	14	—	100	66	9
中 央 市	7	6	1	75	60	—
市川三郷町	6	6	—	45	31	5
早 川 町	2	2	—	9	4	4
身 延 町	3	3	—	23	16	1
南 部 町	3	3	—	23	18	—
富 士 川 町	3	3	—	34	28	2
昭 和 町	3	3	—	58	48	—

(単位:校、学級、人)

特別支援学級	児 童 数				1学級当たり の児童数
	総数(B)	単式学級	複式学級	特別支援学級	B/A
297	43,250	42,243	299	708	21.0
315	42,379	41,256	333	790	20.8
331	41,598	40,417	294	887	20.7
350	40,848	39,555	341	952	20.3
370	39,951	38,503	332	1,116	20.1
395	39,153	37,584	332	1,237	19.6
—	614	614	—	—	34.1
395	37,477	35,908	332	1,237	19.3
—	1,062	1,062	—	—	28.7
335	33,298	32,031	186	1,081	20.2
60	5,855	5,553	146	156	16.9
69	9,360	9,109	8	243	23.0
17	2,266	2,216	—	50	21.6
9	1,327	1,279	31	17	18.7
24	1,592	1,492	19	81	18.5
11	754	723	—	31	14.8
14	1,296	1,262	—	34	20.3
45	3,854	3,682	13	159	19.6
22	1,888	1,809	—	79	19.9
37	4,016	3,894	—	122	21.2
38	3,219	3,088	4	127	19.4
9	796	745	21	30	17.7
25	1,338	1,200	90	48	13.4
15	1,592	1,532	—	60	21.2
9	618	556	39	23	13.7
1	38	9	27	2	4.2
6	296	275	10	11	12.9
5	244	238	—	6	10.6
4	659	626	12	21	19.4
10	1,302	1,267	—	35	22.4

12 学校数・学級数・児童数(続き)

年 度 市町村	学 校 数			学 級 数		
	総数	本校	分校	総数(A)	単式学級	複式学級
道 志 村	1	1	—	8	6	—
西 桂 町	1	1	—	10	6	—
忍 野 村	1	1	—	22	19	—
山 中 湖 村	2	2	—	15	12	—
鳴 沢 村	1	1	—	7	6	—
富士河口湖町	9	9	—	82	65	6
小 菅 村	1	1	—	6	4	1
丹 波 山 村	1	1	—	4	2	2



(単位:校、学級、人)

特別支援学級	児 童 数				1学級当たり の児童数	
	総数(B)	単式学級	複式学級	特別支援学級	B/A	
2	59	57	—	2	7.4	
4	209	196	—	13	20.9	
3	594	585	—	9	27.0	
3	221	217	—	4	14.7	
1	145	142	—	3	20.7	
11	1,429	1,359	45	25	17.4	
1	31	21	8	2	5.2	
—	10	5	5	—	2.5	

13 学年別児童数

年 度 市 町 村	総 数			1 年			2 年			計
	計	男	女	計	男	女	計	男	女	
平成27年度	43,250	22,103	21,147	6,911	3,493	3,418	7,016	3,583	3,433	7,138
平成28年度	42,379	21,620	20,759	6,728	3,480	3,248	6,920	3,504	3,416	7,027
平成29年度	41,598	21,218	20,380	6,637	3,399	3,238	6,709	3,489	3,220	6,908
平成30年度	40,848	20,859	19,989	6,477	3,332	3,145	6,632	3,397	3,235	6,694
令和元年度	39,951	20,381	19,570	6,273	3,135	3,138	6,473	3,333	3,140	6,617
令和2年度	39,153	19,937	19,216	6,200	3,137	3,063	6,290	3,144	3,146	6,481
国 立 計	614	281	333	104	49	55	105	45	60	100
公 立 計	37,477	19,082	18,395	5,910	2,979	2,931	5,996	3,004	2,992	6,211
私 立 計	1,062	574	488	186	109	77	189	95	94	170
市 計	33,298	17,002	16,296	5,215	2,635	2,580	5,368	2,698	2,670	5,476
郡 計	5,855	2,935	2,920	985	502	483	922	446	476	1,005
甲 府 市	9,360	4,773	4,587	1,456	743	713	1,530	763	767	1,527
富 士 吉 田 市	2,266	1,147	1,119	367	187	180	374	199	175	356
都 留 市	1,327	674	653	198	95	103	234	113	121	204
山 梨 市	1,592	839	753	258	136	122	229	119	110	256
大 月 市	754	362	392	109	53	56	108	54	54	146
韭 崎 市	1,296	665	631	179	88	91	200	105	95	228
南アルプス市	3,854	1,976	1,878	621	322	299	597	294	303	612
北 杜 市	1,888	960	928	287	157	130	297	155	142	314
甲 斐 市	4,016	2,060	1,956	641	321	320	648	340	308	682
笛 吹 市	3,219	1,661	1,558	525	251	274	540	280	260	525
上 野 原 市	796	403	393	116	62	54	137	59	78	118
甲 州 市	1,338	692	646	208	103	105	206	99	107	230
中 央 市	1,592	790	802	250	117	133	268	118	150	278
市 川 三 郷 町	618	337	281	98	56	42	94	47	47	87
早 川 町	38	21	17	3	1	2	7	5	2	5
身 延 町	296	132	164	40	19	21	39	20	19	57
南 部 町	244	120	124	33	18	15	34	13	21	45
富 士 川 町	659	325	334	110	53	57	74	41	33	105
昭 和 町	1,302	631	671	187	89	98	243	109	134	248

(単位:人)

3年		4年			5年			6年		
男	女	計	男	女	計	男	女	計	男	女
3,571	3,567	7,185	3,688	3,497	7,364	3,789	3,575	7,636	3,979	3,657
3,586	3,441	7,147	3,575	3,572	7,197	3,689	3,508	7,360	3,786	3,574
3,492	3,416	7,018	3,582	3,436	7,137	3,566	3,571	7,189	3,690	3,499
3,486	3,208	6,906	3,493	3,413	7,010	3,580	3,430	7,129	3,571	3,558
3,389	3,228	6,696	3,476	3,220	6,880	3,472	3,408	7,012	3,576	3,436
3,330	3,151	6,624	3,393	3,231	6,691	3,472	3,219	6,867	3,461	3,406
44	56	104	45	59	99	51	48	102	47	55
3,194	3,017	6,338	3,260	3,078	6,419	3,323	3,096	6,603	3,322	3,281
92	78	182	88	94	173	98	75	162	92	70
2,839	2,637	5,651	2,908	2,743	5,730	2,983	2,747	5,858	2,939	2,919
491	514	973	485	488	961	489	472	1,009	522	487
800	727	1,573	790	783	1,611	845	766	1,663	832	831
169	187	369	185	184	388	190	198	412	217	195
125	79	241	131	110	215	104	111	235	106	129
140	116	289	146	143	273	141	132	287	157	130
67	79	134	68	66	135	67	68	122	53	69
119	109	215	105	110	220	126	94	254	122	132
310	302	668	363	305	660	337	323	696	350	346
156	158	339	178	161	327	170	157	324	144	180
364	318	668	328	340	694	363	331	683	344	339
280	245	537	282	255	576	301	275	516	267	249
60	58	152	84	68	135	71	64	138	67	71
115	115	204	118	86	239	126	113	251	131	120
134	144	262	130	132	257	142	115	277	149	128
45	42	102	59	43	103	55	48	134	75	59
2	3	3	1	2	11	7	4	9	5	4
24	33	49	21	28	63	27	36	48	21	27
19	26	43	28	15	49	25	24	40	17	23
46	59	119	58	61	110	57	53	141	70	71
119	129	217	102	115	206	108	98	201	104	97

13 学年別児童数(続き)

年 度 市 町 村	総 数			1 年			2 年			計
	計	男	女	計	男	女	計	男	女	
道 志 村	59	32	27	14	5	9	7	5	2	9
西 桂 町	209	95	114	35	15	20	33	15	18	35
忍 野 村	594	294	300	115	65	50	83	43	40	99
山 中 湖 村	221	106	115	43	26	17	30	11	19	43
鳴 沢 村	145	70	75	21	13	8	28	10	18	20
富 士 河 口 湖 町	1,429	749	680	281	138	143	244	126	118	242
小 菅 村	31	17	14	2	2	—	5	1	4	8
丹 波 山 村	10	6	4	3	2	1	1	—	1	2

(単位:人)

3 年		4 年			5 年			6 年		
男	女	計	男	女	計	男	女	計	男	女
5	4	8	5	3	9	5	4	12	7	5
18	17	39	15	24	35	15	20	32	17	15
54	45	105	46	59	96	38	58	96	48	48
15	28	26	15	11	40	20	20	39	19	20
9	11	29	14	15	17	7	10	30	17	13
129	113	224	116	108	217	122	95	221	118	103
5	3	7	4	3	4	2	2	5	3	2
1	1	2	1	1	1	1	—	1	1	—

14 教員数・職員数

年 度	教 員 数 ( 本 務 者 )														教員1 人当 たりの 児童 数
	計	男	女	校長	副校長	教頭	主幹 教諭	指導 教諭	教諭	助教諭	養護 教諭	養護 助教諭	栄養 教諭	講師	
市 町 村															
平成27年度	3,159	1,231	1,928	182	5	195	18	—	2,482	1	194	1	25	56	13.7
平成28年度	3,131	1,225	1,906	177	5	194	18	—	2,475	—	184	2	30	46	13.3
平成29年度	3,124	1,207	1,917	174	6	190	18	—	2,464	—	186	1	33	52	13.3
平成30年度	3,142	1,201	1,941	173	4	187	18	—	2,472	2	185	—	40	61	13.0
令和元年度	3,123	1,179	1,944	171	2	186	18	—	2,424	25	184	1	45	67	12.8
令和2年度	3,151	1,183	1,968	170	2	184	19	1	2,456	36	181	2	47	53	12.4
国 立 計	26	20	6	—	1	—	1	—	22	—	1	—	1	—	23.6
公 立 計	3,047	1,133	1,914	166	—	183	16	—	2,370	36	177	2	45	52	12.3
私 立 計	78	30	48	4	1	1	2	1	64	—	3	—	1	1	13.6
市 計	2,592	976	1,616	133	2	144	16	1	2,050	30	143	—	30	43	12.8
郡 計	559	207	352	37	—	40	3	—	406	6	38	2	17	10	10.5
甲 府 市	640	247	393	27	2	28	7	1	511	10	30	—	9	15	14.6
富 士 吉 田 市	171	59	112	7	—	9	2	—	141	1	8	—	1	2	13.3
都 留 市	123	47	76	8	—	8	—	—	93	1	8	—	3	2	10.8
山 梨 市	134	53	81	8	—	8	—	—	108	1	8	—	1	—	11.9
大 月 市	89	31	58	5	—	6	—	—	69	—	7	—	—	2	8.5
韮 崎 市	104	39	65	5	—	7	1	—	81	1	5	—	2	2	12.5
南アルプス市	292	98	194	16	—	16	2	—	232	2	16	—	5	3	13.2
北 杜 市	157	66	91	9	—	9	—	—	125	1	10	—	2	1	12.0
甲 斐 市	265	90	175	11	—	11	2	—	220	5	11	—	1	4	15.2
笛 吹 市	259	113	146	14	—	17	1	—	194	5	17	—	4	7	12.4
上 野 原 市	72	24	48	4	—	5	1	—	55	1	4	—	—	2	11.1
甲 州 市	167	66	101	13	—	14	—	—	123	2	13	—	1	1	8.0
中 央 市	119	43	76	6	—	6	—	—	98	—	6	—	1	2	13.4
市 川 三 郷 町	76	29	47	6	—	6	—	—	53	1	6	—	3	1	8.1
早 川 町	15	5	10	2	—	2	—	—	9	—	2	—	—	—	2.5
身 延 町	40	14	26	3	—	3	—	—	28	—	3	1	1	1	7.4
南 部 町	37	13	24	3	—	4	—	—	25	—	3	—	1	1	6.6
富 士 川 町	58	26	32	3	—	4	1	—	43	1	4	—	2	—	11.4
昭 和 町	83	29	54	3	—	4	1	—	68	2	3	—	2	—	15.7

※「教員数」に含まない教員とは、教員として発令されているが、関係諸法令に定める条件を満たさず市町村費により給与が支給されている者をいう。

(単位:人)

職 員 数 ( 本 務 者 )												
計	男	女	事務職員		学校栄養職員		「教員数」 に含ま ない教員	学校 図書館 事務員	養護 職員	学校 給食調理 従事員	用務員	警備員・ その他
			負担法 による者	その他	負担法 による者	その他						
910	108	802	180	16	40	20	214	112	2	165	111	50
893	106	787	176	15	37	20	208	112	2	157	107	59
845	110	735	174	12	30	17	221	111	2	123	103	52
817	104	713	174	13	21	20	208	108	2	115	102	54
792	111	681	175	11	14	20	199	109	1	111	97	55
638	93	545	174	12	9	18	173	100	1	53	80	18
1	1	—	—	1	—	—	—	—	—	—	—	—
626	86	540	174	4	9	18	173	100	1	53	79	15
11	6	5	—	7	—	—	—	—	—	—	1	3
476	63	413	139	11	8	17	120	75	1	37	53	15
162	30	132	35	1	1	1	53	25	—	16	27	3
54	10	44	28	7	2	—	13	—	—	2	1	1
24	8	16	7	3	—	—	5	2	—	—	7	—
9	3	6	9	—	—	—	—	—	—	—	—	—
20	5	15	8	—	—	—	2	3	—	—	7	—
8	—	8	8	—	—	—	—	—	—	—	—	—
30	3	27	5	—	—	4	3	5	—	—	3	10
74	8	66	15	1	1	—	26	15	—	—	14	2
41	8	33	10	—	—	1	12	9	—	—	9	—
72	3	69	11	—	3	4	23	11	—	20	—	—
52	2	50	13	—	1	6	13	13	—	5	1	—
32	2	30	4	—	—	1	18	4	1	—	4	—
41	8	33	14	—	1	1	1	7	—	10	7	—
19	3	16	7	—	—	—	4	6	—	—	—	2
22	6	16	5	—	—	—	6	5	—	—	5	1
9	3	6	1	1	—	—	4	1	—	—	2	—
13	1	12	3	—	—	—	4	3	—	—	3	—
10	2	8	3	—	—	—	1	3	—	—	3	—
34	2	32	3	—	—	—	14	2	—	12	3	—
14	7	7	3	—	—	—	5	3	—	—	3	—

14 教員数・職員数(続き)

年 度	教 員 数 ( 本 務 者 )															教員1 人当 たりの 児童 数
	計	男	女	校長	副校長	教頭	主幹 教諭	指導 教諭	教諭	助教諭	養護 教諭	養護 助教諭	栄養 教諭	講師		
市 町 村																
道 志 村	14	6	8	1	—	1	—	—	9	—	1	—	1	1	4.2	
西 桂 町	18	7	11	1	—	1	—	—	14	—	1	—	1	—	11.6	
忍 野 村	37	13	24	1	—	1	—	—	32	—	1	—	1	1	16.1	
山 中 湖 村	25	10	15	2	—	2	—	—	17	—	2	—	1	1	8.8	
鳴 沢 村	13	4	9	1	—	1	—	—	9	—	1	—	1	—	11.2	
富士河口湖町	126	45	81	9	—	9	1	—	89	2	9	1	2	4	11.3	
小 菅 村	9	3	6	1	—	1	—	—	6	—	1	—	—	—	3.4	
丹 波 山 村	8	3	5	1	—	1	—	—	4	—	1	—	1	—	1.3	



(単位:人)

職 員 数 ( 本 務 者 )													
計	男	女	事務職員		学校栄養職員		「教員数」 に含ま ない教員	学校 図書館 事務員	養護 職員	学校 給食調理 従事員	用務員	警備員・ その他	
			負担法 による者	その他	負担法 による者	その他							
3	2	1	1	—	—	—	2	—	—	—	—	—	
9	3	6	1	—	—	—	4	1	—	—	1	2	
4	1	3	2	—	—	—	—	1	—	—	1	—	
12	—	12	2	—	—	—	6	2	—	—	2	—	
8	—	8	1	—	—	—	3	1	—	2	1	—	
16	—	16	8	—	1	1	—	3	—	2	1	—	
3	1	2	1	—	—	—	1	—	—	—	1	—	
5	2	3	1	—	—	—	3	—	—	—	1	—	

15 生徒数別学校数

(単位:校)

年 度	計	0 人	1~ 49人	50~ 99人	100~ 149人	150~ 199人	200~ 249人	250~ 299人
平成27年度	97	5	13	10	11	6	7	11
平成28年度	92	4	11	9	9	6	9	10
平成29年度	92	4	10	9	11	6	9	13
平成30年度	93	5	10	9	12	5	13	8
令和元年度	93	4	11	11	9	6	13	9
令和2年度	93	4	11	10	10	9	11	8

年 度	300~ 399人	400~ 499人	500~ 599人	600~ 699人	700~ 799人	800~ 899人	900~ 999人	1,000人 以上
平成27年度	10	14	7	2	1	—	—	—
平成28年度	11	14	6	2	1	—	—	—
平成29年度	9	12	6	2	—	1	—	—
平成30年度	11	13	6	—	—	1	—	—
令和元年度	13	11	5	—	—	1	—	—
令和2年度	13	11	4	1	—	1	—	—

16 学級数別学校数

(単位:校)

年 度	計	0 学級	1	2	3	4	5	6	7	8	9	10	11	12
平成27年度	97	3	2	—	12	7	7	2	4	8	4	4	6	6
平成28年度	92	3	2	—	10	3	8	1	7	4	5	4	7	7
平成29年度	92	3	2	—	10	8	3	4	7	2	6	4	10	5
平成30年度	93	3	3	—	8	9	5	5	2	5	6	5	8	6
令和元年度	93	3	2	1	8	9	7	4	3	3	8	4	9	5
令和2年度	93	3	2	—	8	9	8	5	—	8	5	6	7	4

年 度	13	14	15	16	17	18	19	20	21	22	23	24	25 学級以上
平成27年度	3	8	6	1	4	2	2	2	2	—	1	—	1
平成28年度	5	6	4	2	7	1	1	2	1	—	—	—	2
平成29年度	2	6	3	7	2	1	3	1	—	1	—	1	1
平成30年度	6	3	6	2	2	2	2	2	1	—	1	—	1
令和元年度	6	5	1	4	1	3	2	2	2	—	—	—	1
令和2年度	6	3	6	1	1	5	1	2	2	—	—	—	1

17 収容人員別学級数

(単位:学級)

年 度 市 町 村	総 数	12人以下	13～ 20人	21～ 25人	26～ 30人	31～ 35人	36～ 40人	41人 以上
平成27年度	948	182	21	85	238	358	64	—
平成28年度	925	169	19	85	273	326	53	—
平成29年度	900	168	20	75	271	323	43	—
平成30年度	896	185	19	79	258	310	45	—
令和元年度	885	191	18	73	239	328	36	—
令和2年度	888	209	17	78	230	309	45	—
国 立 計	12	—	—	—	—	—	12	—
公 立 計	839	205	14	72	225	299	24	—
私 立 計	37	4	3	6	5	10	9	—
市 計	741	163	10	51	202	274	41	—
郡 計	147	46	7	27	28	35	4	—
甲 府 市	199	35	—	14	28	93	29	—
富 士 吉 田 市	53	12	2	2	25	12	—	—
都 留 市	30	5	—	4	12	9	—	—
山 梨 市	38	10	—	2	17	9	—	—
大 月 市	22	6	1	4	8	3	—	—
韮 崎 市	28	5	—	—	8	15	—	—
南アルプス市	83	19	2	3	8	49	2	—
北 杜 市	52	14	4	11	4	13	6	—
甲 斐 市	73	13	—	—	40	18	2	—
笛 吹 市	70	16	—	6	25	23	—	—
上 野 原 市	24	9	—	3	6	5	1	—
甲 州 市	38	13	1	2	12	9	1	—
中 央 市	31	6	—	—	9	16	—	—
市 川 三 郷 町	24	8	5	9	2	—	—	—
早 川 町	3	3	—	—	—	—	—	—
身 延 町	8	2	—	2	3	1	—	—
南 部 町	8	2	—	4	2	—	—	—
富 士 川 町	19	5	1	1	11	1	—	—
昭 和 町	21	4	—	—	5	12	—	—

(単位:学級)

年 度 市 町 村	総 数	12人以下	13~ 20人	21~ 25人	26~ 30人	31~ 35人	36~ 40人	41人 以上
道 志 村	4	3	1	—	—	—	—	—
西 桂 町	3	—	—	—	—	1	2	—
忍 野 村	11	2	—	3	3	3	—	—
山 中 湖 村	5	—	—	4	—	—	1	—
鳴 沢 村	—	—	—	—	—	—	—	—
富士河口湖町	33	9	—	4	2	17	1	—
小 菅 村	4	4	—	—	—	—	—	—
丹 波 山 村	4	4	—	—	—	—	—	—

18 学校数・学級数・生徒数

(単位:校、学級、人)

年度 市町村	学 校 数			学 級 数			生 徒 数			1学級当 たりの生徒数 B/A
	総数	本校	分校	総数(A)	単式学級	特別支援 学級	総数(B)	単式学級	特別支援 学級	
平成27年度	97	94	3	948	797	151	23,873	23,490	383	25.2
平成28年度	92	89	3	925	780	145	23,371	22,978	393	25.3
平成29年度	92	89	3	900	756	144	22,633	22,241	392	25.1
平成30年度	93	90	3	896	738	158	22,020	21,568	452	24.6
令和元年度	93	90	3	885	720	164	21,544	21,045	492	24.3
令和2年度	93	90	3	888	707	180	21,202	20,611	583	23.9
国 立 計	1	1	—	12	12	—	446	446	—	37.2
公 立 計	84	81	3	839	658	180	19,712	19,121	583	23.5
私 立 計	8	8	—	37	37	—	1,044	1,044	—	28.2
市 計	73	70	3	741	591	150	18,207	17,698	509	24.6
郡 計	20	20	—	147	116	30	2,995	2,913	74	20.4
甲 府 市	18	16	2	199	167	32	5,375	5,267	108	27.0
富 士 吉 田 市	5	5	—	53	42	11	1,238	1,211	27	23.4
都 留 市	3	3	—	30	25	5	745	732	13	24.8
山 梨 市	3	3	—	38	28	10	850	810	40	22.4
大 月 市	2	2	—	22	16	6	454	434	20	20.6
韮 崎 市	2	2	—	28	23	5	748	728	20	26.7
南アルプス市	8	8	—	83	67	16	2,095	2,038	57	25.2
北 杜 市	9	9	—	52	38	14	1,123	1,088	35	21.6
甲 斐 市	6	6	—	73	60	13	1,878	1,825	53	25.7
笛 吹 市	5	5	—	70	54	16	1,656	1,586	70	23.7
上 野 原 市	3	3	—	24	18	6	468	454	14	19.5
甲 州 市	6	6	—	38	28	10	771	744	27	20.3
中 央 市	3	2	1	31	25	6	806	781	25	26.0
市 川 三 郷 町	4	4	—	24	19	5	383	372	11	16.0
早 川 町	1	1	—	3	3	—	15	15	—	5.0
身 延 町	1	1	—	8	6	2	167	163	4	20.9
南 部 町	1	1	—	8	6	2	155	149	6	19.4
富 士 川 町	2	2	—	19	14	5	387	378	9	20.4
昭 和 町	1	1	—	21	17	4	565	549	16	26.9

※総数(A)、総数(B)には、複式学級を含む。

(単位:校、学級、人)

年度 市町村	学 校 数			学 級 数			生 徒 数			1学級当 りの生徒数 B/A
	総数	本校	分校	総数(A)	単式学級	特別支援 学級	総数(B)	単式学級	特別支援 学級	
道 志 村	1	1	—	4	3	1	37	35	2	9.3
西 桂 町	1	1	—	3	3	—	109	109	—	36.3
忍 野 村	1	1	—	11	9	2	261	254	7	23.7
山 中 湖 村	1	1	—	5	5	—	134	134	—	26.8
鳴 沢 村	—	—	—	—	—	—	—	—	—	—
富士河口湖町	4	4	—	33	27	6	751	735	16	22.8
小 菅 村	1	1	—	4	1	2	17	7	2	4.3
丹 波 山 村	1	1	—	4	3	1	14	13	1	3.5

19 学年別生徒数

年 度 市 町 村	総 数			1 年		
	計	男	女	計	男	女
平成27年度	23,873	12,366	11,507	7,768	4,032	3,736
平成28年度	23,371	12,149	11,222	7,580	3,947	3,633
平成29年度	22,633	11,720	10,913	7,319	3,762	3,557
平成30年度	22,020	11,362	10,658	7,134	3,660	3,474
令和元年度	21,544	10,984	10,560	7,086	3,562	3,524
令和2年度	21,202	10,799	10,403	6,988	3,569	3,419
国 立 計	446	223	223	144	72	72
公 立 計	19,712	10,102	9,610	6,480	3,321	3,159
私 立 計	1,044	474	570	364	176	188
市 計	18,207	9,267	8,940	5,969	3,039	2,930
郡 計	2,995	1,532	1,463	1,019	530	489
甲 府 市	5,375	2,702	2,673	1,753	874	879
富 士 吉 田 市	1,238	615	623	426	218	208
都 留 市	745	383	362	268	141	127
山 梨 市	850	443	407	290	157	133
大 月 市	454	238	216	132	64	68
韮 崎 市	748	387	361	244	130	114
南アルプス市	2,095	1,082	1,013	652	339	313
北 杜 市	1,123	587	536	364	200	164
甲 斐 市	1,878	916	962	635	302	333
笛 吹 市	1,656	850	806	516	264	252
上 野 原 市	468	235	233	157	76	81
甲 州 市	771	425	346	252	142	110
中 央 市	806	404	402	280	132	148
市 川 三 郷 町	383	190	193	124	68	56
早 川 町	15	9	6	5	4	1
身 延 町	167	89	78	58	33	25
南 部 町	155	89	66	48	28	20
富 士 川 町	387	210	177	114	59	55
昭 和 町	565	278	287	210	102	108



(単位:人)

2 年			3 年		
計	男	女	計	男	女
8,019	4,172	3,847	8,086	4,162	3,924
7,765	4,025	3,740	8,026	4,177	3,849
7,556	3,934	3,622	7,758	4,024	3,734
7,325	3,763	3,562	7,561	3,939	3,622
7,134	3,666	3,468	7,324	3,756	3,568
7,086	3,562	3,524	7,128	3,668	3,460
144	72	72	158	79	79
6,584	3,334	3,250	6,648	3,447	3,201
358	156	202	322	142	180
6,081	3,055	3,026	6,157	3,173	2,984
1,005	507	498	971	495	476
1,837	924	913	1,785	904	881
408	197	211	404	200	204
233	123	110	244	119	125
266	129	137	294	157	137
163	85	78	159	89	70
253	130	123	251	127	124
699	367	332	744	376	368
386	191	195	373	196	177
614	294	320	629	320	309
588	294	294	552	292	260
140	70	70	171	89	82
241	130	111	278	153	125
253	121	132	273	151	122
141	67	74	118	55	63
5	4	1	5	1	4
62	35	27	47	21	26
47	28	19	60	33	27
142	73	69	131	78	53
181	90	91	174	86	88

19 学年別生徒数(続き)

年 度 市 町 村	総 数			1 年		
	計	男	女	計	男	女
道 志 村	37	21	16	10	4	6
西 桂 町	109	51	58	38	16	22
忍 野 村	261	125	136	97	45	52
山 中 湖 村	134	72	62	47	30	17
鳴 沢 村	—	—	—	—	—	—
富 士 河 口 湖 町	751	383	368	257	134	123
小 菅 村	17	7	10	7	3	4
丹 波 山 村	14	8	6	4	4	—

(単位:人)

2 年			3 年		
計	男	女	計	男	女
15	8	7	12	9	3
31	18	13	40	17	23
72	31	41	92	49	43
40	20	20	47	22	25
—	—	—	—	—	—
262	131	131	232	118	114
2	—	2	8	4	4
5	2	3	5	2	3

20 教員数・職員数

年 度	教 員 数 ( 本 務 者 )														生徒数	教員1人 当たりの 生徒数
	計	男	女	校長	副校長	教頭	主幹 教諭	指導 教諭	教諭	助教諭	養護 教諭	養護 助教諭	栄養 教諭	講師		
市 町 村																
平成27年度	1,929	1,115	814	86	5	108	15	—	1,591	—	93	—	11	20	23,873	12.4
平成28年度	1,866	1,077	789	81	5	105	15	—	1,543	—	84	3	11	19	23,371	12.5
平成29年度	1,858	1,070	788	81	5	102	15	—	1,530	1	88	—	13	23	22,633	12.2
平成30年度	1,863	1,048	815	82	4	101	15	—	1,529	1	89	—	13	29	22,020	11.8
令和元年度	1,849	1,041	808	82	3	100	16	2	1,511	—	90	—	13	32	21,544	11.7
令和2年度	1,847	1,032	815	82	2	101	16	1	1,510	1	89	4	16	25	21,202	11.5
国立計	24	17	7	—	1	—	1	—	21	—	1	—	—	—	446	18.6
公立計	1,750	972	778	80	—	98	14	—	1,427	1	85	4	16	25	19,712	11.3
私立計	73	43	30	2	1	3	1	1	62	—	3	—	—	—	1,044	14.3
市 計	1,518	846	672	63	2	77	15	1	1,251	1	69	4	12	23	18,207	12.0
郡 計	329	186	143	19	—	24	1	—	259	—	20	—	4	2	2,995	9.1
甲 府 市	395	229	166	12	2	17	6	1	337	—	16	—	—	4	5,375	13.6
富士吉田市	107	64	43	4	—	9	2	—	83	—	3	1	1	4	1,238	11.6
都 留 市	64	39	25	3	—	3	1	—	51	1	3	—	1	1	745	11.6
山 梨 市	77	35	42	3	—	3	1	—	65	—	3	—	1	1	850	11.0
大 月 市	47	28	19	2	—	3	—	—	38	—	2	—	1	1	454	9.7
韮 崎 市	54	32	22	2	—	2	1	—	45	—	2	1	1	—	748	13.9
南アルプス市	173	87	86	8	—	8	1	—	143	—	8	1	—	4	2,095	12.1
北 杜 市	120	62	58	9	—	10	—	—	89	—	9	1	1	1	1,123	9.4
甲 斐 市	147	80	67	5	—	5	—	—	127	—	6	—	2	2	1,878	12.8
笛 吹 市	134	77	57	5	—	6	1	—	112	—	7	—	—	3	1,656	12.4
上野原市	51	31	20	3	—	3	—	—	41	—	3	—	1	—	468	9.2
甲 州 市	84	43	41	5	—	5	1	—	65	—	5	—	2	1	771	9.2
中 央 市	65	39	26	2	—	3	1	—	55	—	2	—	1	1	806	12.4
市川三郷町	54	30	24	4	—	5	—	—	40	—	4	—	—	1	383	7.1
早 川 町	10	6	4	1	—	1	—	—	6	—	1	—	1	—	15	1.5
身 延 町	18	10	8	1	—	1	—	—	15	—	1	—	—	—	167	9.3
南 部 町	18	12	6	1	—	1	—	—	15	—	1	—	—	—	155	8.6
富士川町	39	24	15	2	—	4	—	—	31	—	2	—	—	—	387	9.9
昭 和 町	41	22	19	1	—	2	—	—	36	—	1	—	—	1	565	13.8

※「教員数」に含まない教員とは、教員として発令されているが、関係諸法令に定める条件を満たさず市町村費により給与が支給されている者をいう。

(単位:人)

職 員 数 ( 本 務 者 )												
計	男	女	事務職員		学校栄養職員		「教員 数」に含 まない教 員	学校図 書館事 務員	養護職員	学校給 食調理 従事員	用務員	警備員・ その他
			負担法 による者	その他	負担法 による者	その他						
397	78	319	95	16	15	7	67	58	2	57	57	23
390	80	310	92	15	12	8	74	57	2	59	52	19
380	89	291	90	15	8	7	80	58	2	48	52	20
366	91	275	90	15	7	6	82	57	1	37	51	20
362	98	264	90	15	5	6	79	57	1	35	51	23
314	76	238	91	15	2	6	58	52	1	23	45	21
1	1	—	—	1	—	—	—	—	—	—	—	—
299	70	229	91	4	2	6	58	52	1	23	44	18
14	5	9	—	10	—	—	—	—	—	—	1	3
221	52	169	72	13	1	5	34	36	1	20	30	9
93	24	69	19	2	1	1	24	16	—	3	15	12
25	8	17	16	8	—	—	—	—	—	—	1	—
16	7	9	5	3	—	—	4	—	—	—	4	—
3	—	3	3	—	—	—	—	—	—	—	—	—
10	4	6	3	—	—	—	1	3	—	—	3	—
2	2	—	2	—	—	—	—	—	—	—	—	—
14	2	12	3	—	—	1	—	2	—	—	2	6
32	6	26	7	2	—	—	8	6	—	—	6	3
34	11	23	10	—	—	1	4	8	—	3	8	—
26	2	24	6	—	—	2	9	5	—	4	—	—
27	3	24	6	—	1	1	4	5	—	10	—	—
13	2	11	3	—	—	—	4	2	1	—	3	—
15	4	11	6	—	—	—	—	3	—	3	3	—
4	1	3	2	—	—	—	—	2	—	—	—	—
15	7	8	4	—	—	—	1	3	—	—	3	4
3	—	3	1	—	—	—	—	1	—	—	1	—
7	2	5	1	—	1	—	3	1	—	—	1	—
5	1	4	1	—	—	—	2	1	—	—	1	—
14	1	13	3	—	—	1	3	2	—	3	2	—
4	2	2	1	—	—	—	1	1	—	—	1	—

20 教員数・職員数(続き)

年 度	教 員 数 ( 本 務 者 )														生徒数	教員1人 当たりの 生徒数
	計	男	女	校長	副校長	教頭	主幹 教諭	指導 教諭	教諭	助教諭	養護 教諭	養護 助教諭	栄養 教諭	講師		
市 町 村																
道 志 村	10	6	4	1	—	1	—	—	7	—	1	—	—	—	37	3.7
西 桂 町	12	7	5	1	—	1	—	—	9	—	1	—	—	—	109	9.1
忍 野 村	21	11	10	1	—	1	—	—	18	—	1	—	—	—	261	12.4
山 中 湖 村	12	8	4	1	—	1	—	—	9	—	1	—	—	—	134	11.2
鳴 沢 村	—	—	—	—	—	—	—	—	—	—	—	—	—	—	—	—
富 士 河 口 湖 町	72	37	35	3	—	4	1	—	58	—	4	—	2	—	751	10.4
小 菅 村	12	5	7	1	—	1	—	—	8	—	1	—	1	—	17	1.4
丹 波 山 村	10	8	2	1	—	1	—	—	7	—	1	—	—	—	14	1.4

(単位:人)

職 員 数 ( 本 務 者 )												
計	男	女	事務職員		学校栄養職員		「教員数」に含まない教員	学校図書館事務員	養護職員	学校給食調理従事員	用務員	警備員・その他
			負担法による者	その他	負担法による者	その他						
5	1	4	1	—	—	—	3	1	—	—	—	—
4	1	3	1	—	—	—	1	1	—	—	1	—
7	1	6	1	—	—	—	4	1	—	—	1	—
7	2	5	1	—	—	—	4	1	—	—	1	—
—	—	—	—	—	—	—	—	—	—	—	—	—
18	6	12	3	1	—	—	2	3	—	—	1	8
2	—	2	1	—	—	—	—	—	—	—	1	—
2	—	2	—	1	—	—	—	—	—	—	1	—

21 入学状況(本科)

年 度 学 科	入学定員	入 学 志 願 者			入 学 者		
		計(A)	男	女	計(B)	男	女
平成27年度	9,439	12,486	6,530	5,956	8,753	4,566	4,187
平成28年度	9,331	12,470	6,567	5,903	8,452	4,472	3,980
平成29年度	9,269	12,043	6,419	5,624	8,363	4,453	3,910
平成30年度	9,038	11,938	6,367	5,571	8,171	4,402	3,769
令和元年度	8,759	11,626	6,188	5,438	7,953	4,268	3,685
令和2年度	8,590	11,158	5,854	5,304	7,655	4,078	3,577
公 立 計	6,072	6,078	3,126	2,952	5,436	2,783	2,653
私 立 計	2,518	5,080	2,728	2,352	2,219	1,295	924
(内 訳)							
全 日 制 計	8,020	10,950	5,739	5,211	7,495	3,991	3,504
公 立	5,502	5,870	3,011	2,859	5,276	2,696	2,580
普通	…	3,502	1,697	1,805	3,156	1,514	1,642
農業	…	214	129	85	200	119	81
工業	…	607	550	57	541	488	53
商業	…	438	138	300	367	120	247
その他	…	243	118	125	195	99	96
総合学科	…	866	379	487	817	356	461
私 立	2,518	5,080	2,728	2,352	2,219	1,295	924
普通	…	4,949	2,654	2,295	2,106	1,234	872
農業	…	—	—	—	—	—	—
工業	…	70	50	20	60	41	19
商業	…	—	—	—	—	—	—
福祉	…	—	—	—	—	—	—
その他	…	61	24	37	53	20	33
定 時 制 計	570	208	115	93	160	87	73
公 立	570	208	115	93	160	87	73
普通	…	150	74	76	113	54	59
農業	…	—	—	—	—	—	—
工業	…	27	27	—	24	24	—
商業	…	31	14	17	23	9	14
その他	…	—	—	—	—	—	—
私 立	—	—	—	—	—	—	—
普通	…	—	—	—	—	—	—
農業	…	—	—	—	—	—	—
工業	…	—	—	—	—	—	—
商業	…	—	—	—	—	—	—
その他	…	—	—	—	—	—	—

※この表は、高等学校から見た入学者数を調査したもの。したがって、同一人が2以上の学校に志願した場合は、それぞれの学校の入学志願者として計上されるので、入学志願者は延べ数。



(単位:人、%)

入 学 者 の う ち						入学率
他都道府県所在の中学校卒業・中等修了者			過年度中学校卒業・中等修了者			(B/A)
計	男	女	計	男	女	
842	605	237	17	12	5	70.1
833	573	260	12	7	5	67.8
838	573	265	12	4	8	69.4
904	666	238	14	6	8	68.4
952	653	299	13	9	4	68.4
879	636	243	7	5	2	68.6
82	42	40	6	5	1	89.4
797	594	203	1	—	1	43.7
877	636	241	1	—	1	68.4
80	42	38	—	—	—	89.9
66	32	34	—	—	—	90.1
—	—	—	—	—	—	93.5
3	3	—	—	—	—	89.1
—	—	—	—	—	—	83.8
—	—	—	—	—	—	80.2
11	7	4	—	—	—	94.3
797	594	203	1	—	1	43.7
742	558	184	1	—	1	42.6
—	—	—	—	—	—	—
55	36	19	—	—	—	85.7
—	—	—	—	—	—	—
—	—	—	—	—	—	—
—	—	—	—	—	—	86.9
2	—	2	6	5	1	76.9
2	—	2	6	5	1	76.9
2	—	2	4	3	1	75.3
—	—	—	—	—	—	—
—	—	—	2	2	—	88.9
—	—	—	—	—	—	74.2
—	—	—	—	—	—	—
—	—	—	—	—	—	—
—	—	—	—	—	—	—
—	—	—	—	—	—	—
—	—	—	—	—	—	—
—	—	—	—	—	—	—
—	—	—	—	—	—	—
—	—	—	—	—	—	—

22 学科別生徒数(本科)

年 度 公立・私立	総 数	全 日 制					
		計	普通	農 業	工 業	商 業	家 庭
平成27年度	26,059	25,317	17,498	679	1,959	1,352	—
平成28年度	25,477	24,739	17,090	680	1,950	1,291	—
平成29年度	25,192	24,447	16,889	664	1,979	1,239	—
平成30年度	24,577	23,905	16,519	636	1,927	1,191	—
令和元年度	24,053	23,407	16,214	615	1,872	1,159	—
令和2年度	23,346	22,764	15,865	599	1,805	1,112	—
公 立 計	16,898	16,316	9,711	599	1,646	1,112	—
私 立 計	6,448	6,448	6,154	—	159	—	—

(単位:人)

年 度 公立・私立					定 時 制			
	看 護	福 祉	その他	総合学科	計	普通	工 業	商 業
平成27年度	—	—	816	3,013	742	529	78	135
平成28年度	—	—	830	2,898	738	531	87	120
平成29年度	—	—	837	2,839	745	530	95	120
平成30年度	—	—	870	2,762	672	487	93	92
令和元年度	—	—	849	2,698	646	474	93	79
令和2年度	—	—	801	2,582	582	420	85	77
公 立 計	—	—	666	2,582	582	420	85	77
私 立 計	—	—	135	—	—	—	—	—

23 課程別学科数(本科)

年 度 公立・私立	総 数	全 日 制					
		計	普通	農業	工業	商業	家庭
平成27年度	96	84	31	7	22	8	—
平成28年度	88	77	30	7	18	6	—
平成29年度	88	76	30	7	18	6	—
平成30年度	87	75	30	7	18	6	—
令和元年度	87	75	30	7	18	6	—
令和2年度	89	77	31	7	18	7	—
公 立 計	75	63	20	7	17	7	—
私 立 計	14	14	11	—	1	—	—

(単位:学科)

年 度 公立・私立					定 時 制			
	看護	福祉	その他	総合学科	計	普通	工業	商業
平成27年度	—	—	10	6	12	7	3	2
平成28年度	—	—	10	6	11	6	3	2
平成29年度	—	—	9	6	12	6	4	2
平成30年度	—	—	8	6	12	6	4	2
令和元年度	—	—	8	6	12	6	4	2
令和2年度	—	—	8	6	12	6	4	2
公 立 計	—	—	6	6	12	6	4	2
私 立 計	—	—	2	—	—	—	—	—

24 学年別生徒数(全日制+定時制)

年 度	学 校 数			総 数			本				
							計			1 学	
	市	町	村	計	男	女	計	男	女	計	男
平成27年度	44	44	—	26,072	13,954	12,118	26,059	13,946	12,113	8,775	4,577
平成28年度	42	42	—	25,501	13,617	11,884	25,477	13,600	11,877	8,472	4,478
平成29年度	42	42	—	25,206	13,317	11,889	25,192	13,307	11,885	8,390	4,468
平成30年度	42	42	—	24,592	13,152	11,440	24,577	13,142	11,435	8,195	4,418
令和元年度	42	42	—	24,070	12,932	11,138	24,053	12,919	11,134	7,969	4,276
令和2年度	43	43	—	23,384	12,571	10,813	23,346	12,540	10,806	7,670	4,086
公立計	32	32	—	16,936	8,798	8,138	16,898	8,767	8,131	5,444	2,787
私立計	11	11	—	6,448	3,773	2,675	6,448	3,773	2,675	2,226	1,299
市 計	35	35	—	21,043	11,450	9,593	21,005	11,419	9,586	6,874	3,712
郡 計	8	8	—	2,341	1,121	1,220	2,341	1,121	1,220	796	374
甲 府 市	13	13	—	9,347	4,981	4,366	9,309	4,950	4,359	3,112	1,628
富士吉田市	4	4	—	1,929	935	994	1,929	935	994	648	318
都 留 市	1	1	—	575	338	237	575	338	237	189	110
山 梨 市	2	2	—	1,182	595	587	1,182	595	587	375	187
大 月 市	1	1	—	619	318	301	619	318	301	181	91
韮 崎 市	2	2	—	1,256	852	404	1,256	852	404	408	274
南アルプス市	2	2	—	1,055	504	551	1,055	504	551	336	168
北 杜 市	4	4	—	1,456	710	746	1,456	710	746	432	200
甲 斐 市	2	2	—	1,112	712	400	1,112	712	400	372	242
笛 吹 市	1	1	—	782	409	373	782	409	373	259	134
上 野 原 市	2	2	—	1,420	943	477	1,420	943	477	471	320
甲 州 市	1	1	—	310	153	157	310	153	157	91	40
中 央 市	—	—	—	—	—	—	—	—	—	—	—
市川三郷町	2	2	—	546	263	283	546	263	283	275	131
早 川 町	—	—	—	—	—	—	—	—	—	—	—
身 延 町	3	3	—	375	234	141	375	234	141	100	65
南 部 町	—	—	—	—	—	—	—	—	—	—	—
富 士 川 町	1	1	—	160	50	110	160	50	110	—	—
昭 和 町	1	1	—	711	301	410	711	301	410	240	91
道 志 村	—	—	—	—	—	—	—	—	—	—	—
西 桂 町	—	—	—	—	—	—	—	—	—	—	—
忍 野 村	—	—	—	—	—	—	—	—	—	—	—
山 中 湖 村	—	—	—	—	—	—	—	—	—	—	—
鳴 沢 村	—	—	—	—	—	—	—	—	—	—	—
富士河口湖町	1	1	—	549	273	276	549	273	276	181	87
小 菅 村	—	—	—	—	—	—	—	—	—	—	—
丹 波 山 村	—	—	—	—	—	—	—	—	—	—	—

(単位:校、人)

科										専攻科	
年	2 学 年			3 学 年			4 学 年				
女	計	男	女	計	男	女	計	男	女	男	女
4,198	8,501	4,674	3,827	8,645	4,623	4,022	138	72	66	8	5
3,994	8,576	4,464	4,112	8,299	4,579	3,720	130	79	51	17	7
3,922	8,270	4,382	3,888	8,382	4,362	4,020	150	95	55	10	4
3,777	8,171	4,352	3,819	8,094	4,297	3,797	117	75	42	10	5
3,693	7,985	4,303	3,682	7,968	4,249	3,719	131	91	40	13	4
3,584	7,775	4,175	3,600	7,791	4,205	3,586	110	74	36	31	7
2,657	5,649	2,964	2,685	5,695	2,942	2,753	110	74	36	31	7
927	2,126	1,211	915	2,096	1,263	833	—	—	—	—	—
3,162	7,003	3,795	3,208	7,018	3,838	3,180	110	74	36	31	7
422	772	380	392	773	367	406	—	—	—	—	—
1,484	3,083	1,648	1,435	3,052	1,629	1,423	62	45	17	31	7
330	637	315	322	628	294	334	16	8	8	—	—
79	171	109	62	215	119	96	—	—	—	—	—
188	392	199	193	409	206	203	6	3	3	—	—
90	218	107	111	218	118	100	2	2	—	—	—
134	411	273	138	419	294	125	18	11	7	—	—
168	347	157	190	366	174	192	6	5	1	—	—
232	549	267	282	475	243	232	—	—	—	—	—
130	370	235	135	370	235	135	—	—	—	—	—
125	267	148	119	256	127	129	—	—	—	—	—
151	453	276	177	496	347	149	—	—	—	—	—
51	105	61	44	114	52	62	—	—	—	—	—
—	—	—	—	—	—	—	—	—	—	—	—
144	139	64	75	132	68	64	—	—	—	—	—
—	—	—	—	—	—	—	—	—	—	—	—
35	143	93	50	132	76	56	—	—	—	—	—
—	—	—	—	—	—	—	—	—	—	—	—
—	77	28	49	83	22	61	—	—	—	—	—
149	237	103	134	234	107	127	—	—	—	—	—
—	—	—	—	—	—	—	—	—	—	—	—
—	—	—	—	—	—	—	—	—	—	—	—
—	—	—	—	—	—	—	—	—	—	—	—
—	—	—	—	—	—	—	—	—	—	—	—
94	176	92	84	192	94	98	—	—	—	—	—
—	—	—	—	—	—	—	—	—	—	—	—
—	—	—	—	—	—	—	—	—	—	—	—

25 教員数・職員数(全日制+定時制)

(単位:人)

年 度	教 員 数														職 員 数 ( 本 務 者 )												
	本 務 者											兼 務 者			計			事務職員	学校図書館事務員	技術職員	実習助手	養護職員	用務員	警備員・その他			
	計	男	女	校長	副校長	教頭	主幹教諭	指導教諭	教諭	助教諭	養護教諭	養護助教諭	栄養教諭	講師	計	男	女								計	男	女
平成27年度	1,982	1,325	657	42	9	70	3	1	1,755	10	46	1	—	45	609	284	325	441	222	219	251	4	3	126	—	15	42
平成28年度	1,933	1,286	647	41	10	63	3	1	1,735	7	46	—	—	27	610	281	329	448	225	223	252	4	2	128	—	12	50
平成29年度	1,915	1,289	626	41	7	65	16	2	1,707	5	46	—	—	26	611	280	331	447	228	219	246	5	1	128	—	11	56
平成30年度	1,888	1,278	610	41	6	63	14	7	1,676	3	45	—	—	33	610	281	329	451	231	220	246	5	—	128	—	12	60
令和元年度	1,829	1,228	601	41	6	62	14	5	1,619	10	44	1	—	27	623	291	332	443	234	209	241	6	—	129	—	12	55
令和2年度	1,827	1,222	605	42	6	62	12	7	1,610	10	45	—	—	33	585	271	314	386	226	160	186	6	—	127	—	13	54
公立計	1,450	946	504	32	2	49	3	—	1,303	10	32	—	—	19	384	177	207	253	148	105	118	—	—	124	—	7	4
私立計	377	276	101	10	4	13	9	7	307	—	13	—	—	14	201	94	107	133	78	55	68	6	—	3	—	6	50
市 計	1,605	1,064	541	34	6	54	10	7	1,418	9	38	—	—	29	525	242	283	347	207	140	165	6	—	110	—	12	54
郡 計	222	158	64	8	—	8	2	—	192	1	7	—	—	4	60	29	31	39	19	20	21	—	—	17	—	1	—
甲府市	676	461	215	12	3	23	5	3	597	4	15	—	—	14	235	100	135	124	61	63	70	4	—	38	—	5	7
富士吉田市	161	115	46	4	2	6	—	—	139	1	4	—	—	5	46	21	25	28	14	14	17	1	—	9	—	1	—
都留市	63	48	15	1	—	2	—	—	58	—	1	—	—	1	12	6	6	15	13	2	3	—	—	11	—	1	—
山梨市	91	53	38	2	—	3	—	—	83	—	2	—	—	1	26	8	18	13	6	7	10	—	—	2	—	1	—
大月市	52	33	19	1	—	2	—	—	47	—	1	—	—	1	13	3	10	5	2	3	3	—	—	2	—	—	—
韮崎市	104	71	33	2	—	3	—	—	94	2	2	—	—	1	38	20	18	19	13	6	6	—	—	12	—	1	—
南アルプス市	80	47	33	2	—	3	—	—	73	—	2	—	—	—	24	12	12	12	5	7	8	—	—	3	—	1	—
北杜市	125	80	45	4	—	5	4	3	105	—	4	—	—	—	51	31	20	24	16	8	12	—	—	7	—	—	5
甲斐市	80	49	31	2	1	2	1	1	69	—	3	—	—	1	16	9	7	69	53	16	15	1	—	13	—	—	40
笛吹市	59	36	23	1	—	2	—	—	53	1	1	—	—	1	14	7	7	16	11	5	4	—	—	9	—	1	2
上野原市	77	49	28	2	—	2	—	—	67	—	2	—	—	4	42	22	20	15	9	6	14	—	—	1	—	—	—
甲州市	37	22	15	1	—	1	—	—	33	1	1	—	—	—	8	3	5	7	4	3	3	—	—	3	—	1	—
中央市	—	—	—	—	—	—	—	—	—	—	—	—	—	—	—	—	—	—	—	—	—	—	—	—	—	—	—
市川三郷町	52	38	14	2	—	2	1	—	46	—	1	—	—	—	10	3	7	9	4	5	5	—	—	3	—	1	—
早川町	—	—	—	—	—	—	—	—	—	—	—	—	—	—	—	—	—	—	—	—	—	—	—	—	—	—	—
身延町	63	49	14	3	—	3	1	—	48	1	3	—	—	4	27	13	14	16	10	6	7	—	—	9	—	—	—
南部町	—	—	—	—	—	—	—	—	—	—	—	—	—	—	—	—	—	—	—	—	—	—	—	—	—	—	—
富士川町	20	13	7	1	—	1	—	—	17	—	1	—	—	—	6	5	1	4	1	3	2	—	—	2	—	—	—
昭和町	48	27	21	1	—	1	—	—	45	—	1	—	—	—	8	3	5	4	2	2	3	—	—	1	—	—	—
道志村	—	—	—	—	—	—	—	—	—	—	—	—	—	—	—	—	—	—	—	—	—	—	—	—	—	—	—
西桂町	—	—	—	—	—	—	—	—	—	—	—	—	—	—	—	—	—	—	—	—	—	—	—	—	—	—	—
忍野村	—	—	—	—	—	—	—	—	—	—	—	—	—	—	—	—	—	—	—	—	—	—	—	—	—	—	—
山中湖村	—	—	—	—	—	—	—	—	—	—	—	—	—	—	—	—	—	—	—	—	—	—	—	—	—	—	—
鳴沢村	—	—	—	—	—	—	—	—	—	—	—	—	—	—	—	—	—	—	—	—	—	—	—	—	—	—	—
富士河口湖町	39	31	8	1	—	1	—	—	36	—	1	—	—	—	9	5	4	6	2	4	4	—	—	2	—	—	—
小菅村	—	—	—	—	—	—	—	—	—	—	—	—	—	—	—	—	—	—	—	—	—	—	—	—	—	—	—
丹波山村	—	—	—	—	—	—	—	—	—	—	—	—	—	—	—	—	—	—	—	—	—	—	—	—	—	—	—

26 学年別在学者数

(単位:人)

	合計	幼稚園部				小学部						
		計	3歳	4歳	5歳	計	1学年	2学年	3学年	4学年	5学年	6学年
計	1,046	10	4	2	4	322	53	52	50	63	53	51
男	659	2	2	-	-	224	33	35	37	46	36	37
女	387	8	2	2	4	98	20	17	13	17	17	14

	中学部				高等部							
	計	1学年	2学年	3学年	計	本科			専攻科			別科
						1学年	2学年	3学年	1学年	2学年	3学年	
計	249	80	88	81	465	138	175	148	2	-	2	-
男	147	52	49	46	286	86	109	89	1	-	1	-
女	102	28	39	35	179	52	66	59	1	-	1	-

27 年齢別在学者数及び通学状況

(単位:人)

	幼稚園部				小学部				中学部			通学状況					
	計	3歳	4歳	5歳	計	6~11歳	12~14歳	15歳以上	計	12~14歳	15歳以上	計	寄宿舎	家庭(下宿含む)	児童福祉施設	国立療養所重病棟	その他の医療機関
男	2	2	-	-	224	223	1	-	147	144	3						
女	8	2	2	4	98	98	-	-	102	100	2						

	高等部									通学状況					
	本科			専攻科			別科			計	寄宿舎	家庭(下宿含む)	児童福祉施設	国立療養所重病棟	その他の医療機関
	計	15~17歳	18歳以上	計	18~20歳	21歳以上	計	15~17歳	18~20歳						
計	461	451	10	4	-	4	-	-	-	1,046	47	899	79	11	10
男	284	279	5	2	-	2	-	-	-	659	...	...	...	...	...
女	177	172	5	2	-	2	-	-	-	387	...	...	...	...	...

28 教員数・職員数

(単位:人)

教員数 (本務者)																								
合計			校長		副校長		教頭		主幹教諭		指導教諭		教諭		助教諭		養護教諭		養護助教諭		栄養教諭		講師	
計	男	女	男	女	男	女	男	女	男	女	男	女	男	女	男	女	男	女	男	女	男	女	男	女
755	263	492	9	2	3	-	14	7	1	-	-	-	229	447	-	-	1	20	-	1	-	1	6	14

職員数 (本務者)																						
合計			負担法による者				事務職員	技術職員	寄宿舎指導員	実習助手	学校栄養職員	学校給食調理従事員	用務員	警備員・その他								
			事務職員		寄宿舎指導員										学校栄養職員							
計	男	女	男	女	男	女	男	女	男	女	男	女	男	女	男	女						
127	62	65	23	8	26	35	1	6	-	-	-	-	3	6	-	1	-	5	2	1	7	3

学校調査:専修学校

29 学校数・教員数・職員数

(単位:校、人)

年 度	学 校 数			教 員 数						職 員 数		
				本 務 者			兼 務 者			(本 務 者)		
	計	本校	分校	計	男	女	計	男	女	計	男	女
平成27年度	23	23	—	169	60	109	486	343	143	76	37	39
平成28年度	24	24	—	184	72	112	484	342	142	75	36	39
平成29年度	24	24	—	183	73	110	524	360	164	74	34	40
平成30年度	24	24	—	188	72	116	662	424	238	71	30	41
令和元年度	24	24	—	178	68	110	638	410	228	73	33	40
令和2年度	24	24	—	174	66	108	610	390	220	72	34	38
国 立	—	—	—	—	—	—	—	—	—	—	—	—
公 立	4	4	—	36	23	13	163	109	54	21	14	7
私 立	20	20	—	138	43	95	447	281	166	51	20	31

30 学科数・生徒数・卒業生数

(単位:学科、人)

年 度	学 科 数									生 徒 数		
	計			高等課程		専門課程		一般課程		計		
	計	昼間	その他	昼間	その他	昼間	その他	昼間	その他	計	男	女
平成27年度	33	33	—	1	—	31	—	1	—	2,323	804	1,519
平成28年度	37	37	—	1	—	35	—	1	—	2,446	901	1,545
平成29年度	45	44	1	1	—	42	1	1	—	2,587	975	1,612
平成30年度	45	44	1	1	—	42	1	1	—	2,479	918	1,561
令和元年度	45	45	—	1	—	43	—	1	—	2,535	960	1,575
令和2年度	47	47	—	1	—	45	—	1	—	2,496	923	1,573
国 立	—	—	—	—	—	—	—	—	—	—	—	—
公 立	6	6	—	—	—	6	—	—	—	379	157	222
私 立	41	41	—	1	—	39	—	1	—	2,117	766	1,351
工 業	11	11	—	—	—	11	—	—	—	390	279	111
農 業	2	2	—	—	—	2	—	—	—	65	47	18
医 療	7	7	—	1	—	6	—	—	—	973	122	851
衛 生	5	5	—	—	—	5	—	—	—	228	74	154
教育・社会福祉	6	6	—	—	—	6	—	—	—	160	56	104
商 業 実 務	7	7	—	—	—	7	—	—	—	355	104	251
服 飾 ・ 家 政	4	4	—	—	—	4	—	—	—	17	6	11
文 化 ・ 教 養	5	5	—	—	—	4	—	1	—	308	235	73

年 度	生 徒 数											卒 業 生 数			
	高等課程			専門課程			一般課程			昼の課程(再掲)			(前年度間)		
	計	男	女	計	男	女	計	男	女	計	男	女	計	男	女
平成27年度	89	32	57	2,062	641	1,421	172	131	41	2,323	804	1,519	1,150	464	686
平成28年度	87	26	61	2,133	691	1,442	226	184	42	2,446	901	1,545	1,066	421	645
平成29年度	89	26	63	2,267	768	1,499	231	181	50	2,587	975	1,612	1,019	443	576
平成30年度	82	25	57	2,201	752	1,449	196	141	55	2,479	918	1,561	1,205	544	661
令和元年度	70	20	50	2,278	800	1,478	187	140	47	2,535	960	1,575	1,108	481	627
令和2年度	57	9	48	2,289	802	1,487	150	112	38	2,496	923	1,573	1,139	503	636
国 立	—	—	—	—	—	—	—	—	—	…	…	…	—	—	—
公 立	—	—	—	379	157	222	—	—	—	…	…	…	136	69	67
私 立	57	9	48	1,910	645	1,265	150	112	38	…	…	…	1,003	434	569
工 業	—	—	—	390	279	111	—	—	—	390	279	111	113	84	29
農 業	—	—	—	65	47	18	—	—	—	65	47	18	31	22	9
医 療	57	9	48	916	113	803	—	—	—	973	122	851	305	57	248
衛 生	—	—	—	228	74	154	—	—	—	228	74	154	140	47	93
教育・社会福祉	—	—	—	160	56	104	—	—	—	160	56	104	57	17	40
商 業 実 務	—	—	—	355	104	251	—	—	—	355	104	251	170	37	133
服 飾 ・ 家 政	—	—	—	17	6	11	—	—	—	17	6	11	19	10	9
文 化 ・ 教 養	—	—	—	158	123	35	150	112	38	308	235	73	304	229	75



31 学校数・教員数・職員数

(単位:校、人)

年 度	学 校 数			教 員 数						職 員 数 (本 務 者)		
				本 務 者			兼 務 者					
	計	本校	分校	計	男	女	計	男	女	計	男	女
平成27年度	13	13	—	15	—	15	17	2	15	6	4	2
平成28年度	13	13	—	11	—	11	14	2	12	6	2	4
平成29年度	12	12	—	8	—	8	13	3	10	9	4	5
平成30年度	13	13	—	18	3	15	45	6	39	18	9	9
令和元年度	13	13	—	7	—	7	14	2	12	11	3	8
令和2年度	12	12	—	19	3	16	37	5	32	11	3	8
公 立	—	—	—	—	—	—	—	—	—	—	—	—
私 立	12	12	—	19	3	16	37	5	32	11	3	8

32 課程数・生徒数・卒業者数

(単位:課程、人)

年 度 課 程	課 程 数	生 徒 数											卒業者数 (前年度間)		
		計			修業年限1年未満の課程		修業年限1年以上の課程		計のうち昼の課程の生徒数(再掲)		計のうち高卒以上を入学資格とする課程の生徒数(再掲)				
		計	男	女	男	女	男	女	男	女	男	女	計	男	女
平成27年度	16	198	53	145	—	17	53	128	25	79	—	6	27	6	21
平成28年度	11	163	51	112	—	17	51	95	21	61	—	5	40	9	31
平成29年度	16	142	47	95	11	21	36	74	20	56	—	—	—	—	—
平成30年度	23	472	212	260	11	20	201	240	185	222	165	167	189	92	97
令和元年度	22	423	191	232	8	31	183	201	161	199	142	147	211	100	111
令和2年度	21	314	129	185	8	27	121	158	119	175	90	106	207	108	99
公 立 計	—	—	—	—	—	—	—	—	—	—	—	—	—	—	—
私 立 計	21	314	129	185	8	27	121	158	119	175	90	106	207	108	99
(内 訳)															
商業実務関係	2	13	5	8	—	—	5	8	—	—	—	—	15	5	10
経理・簿記	—	—	—	—	—	—	—	—	—	—	—	—	—	—	—
その他	2	13	5	8	—	—	5	8	—	—	—	—	15	5	10
家政関係	9	36	—	36	—	16	—	20	—	36	—	—	—	—	—
和洋裁	9	36	—	36	—	16	—	20	—	36	—	—	—	—	—
料理	—	—	—	—	—	—	—	—	—	—	—	—	—	—	—
文化・教養関係	10	265	124	141	8	11	116	130	119	139	90	106	192	103	89
美術	—	—	—	—	—	—	—	—	—	—	—	—	—	—	—
外国語	5	69	34	35	8	11	26	24	29	33	—	—	—	—	—
その他	5	196	90	106	—	—	90	106	90	106	90	106	192	103	89

33 学校数・教員数・職員数

(単位:校、人)

年 度	学校数		協力校数	教 員 数						職 員 数 (本 務 者)		
	独立校	併置校		本 務 者			兼 務 者			計	男	女
				計	男	女	計	男	女			
平成27年度	-	4	17	53	38	15	55	23	32	9	4	5
平成28年度	-	5	17	56	33	23	61	23	38	10	3	7
平成29年度	-	5	17	62	38	24	64	25	39	13	5	8
平成30年度	-	5	13	64	39	25	59	22	37	14	7	7
令和元年度	-	5	13	59	35	24	64	26	38	11	4	7
令和2年度	-	5	13	61	42	19	66	27	39	11	2	9

※教員数・兼務者は、当該実施校で通信制の課程以外を本務としている者の数である  
(協力校からの兼務教員や、実施校及び協力校以外からの兼務教員は含めていない)。

34 生徒数・入学者数・卒業者数・単位修得者数

(単位:人)

年 度	生徒数			入学者数 (前年度間)			退学者数 (前年度間)			卒業者数 (前年度間)			単位修得者数 (前年度間)	
	計	男	女	計	男	女	計	男	女	計	男	女	実数	延数
平成27年度	2,546	1,553	993	1,173	716	457	217	129	88	937	588	349	2,704	50,609
平成28年度	2,928	1,791	1,137	1,581	952	629	84	50	34	1,033	605	428	2,752	40,356
平成29年度	3,255	1,935	1,320	1,690	1,004	686	153	93	60	1,220	738	482	3,477	55,306
平成30年度	3,441	2,034	1,407	1,626	920	706	145	93	52	1,335	772	563	3,737	68,499
令和元年度	3,647	2,071	1,576	1,702	956	746	143	89	54	1,614	1,083	531	4,162	71,550
令和2年度	3,228	1,876	1,352	1,121	611	510	178	110	68	1,598	1,015	583	3,877	67,800

※特科生を除く

35 年齢別生徒数

(単位:人)

年 度	生徒総数			15歳		16歳		17歳		18歳	
	計	男	女	男	女	男	女	男	女	男	女
平成27年度	2,546	1,553	993	250	144	358	204	439	296	331	207
平成28年度	2,928	1,791	1,137	285	143	378	220	541	365	396	271
平成29年度	3,255	1,935	1,320	336	206	409	212	482	385	555	399
平成30年度	3,441	2,034	1,407	312	186	591	403	759	535	217	140
令和元年度	3,647	2,071	1,576	734	536	670	491	476	386	89	68
令和2年度	3,228	1,876	1,352	718	488	556	419	419	288	95	79

年 度	19歳		20～24歳		25～29歳		30～39歳		40～49歳		50歳以上	
	男	女	男	女	男	女	男	女	男	女	男	女
平成27年度	62	55	74	57	16	8	15	10	7	10	1	2
平成28年度	89	55	81	50	9	13	7	10	3	6	2	4
平成29年度	62	34	74	50	8	18	5	10	2	5	2	1
平成30年度	73	61	63	45	8	15	4	15	5	6	2	1
令和元年度	38	29	50	43	5	11	3	8	5	2	1	2
令和2年度	39	30	33	33	8	7	3	6	4	2	1	-

※特科生を除く

36 不就学学齡児童生徒数・居所不明者数・死亡者数

(単位:人)

年度 理由	総数			6歳		7歳		8歳		9歳		10歳		11歳		12歳		13歳		14歳	
	計	男	女	男	女	男	女	男	女	男	女	男	女	男	女	男	女	男	女	男	女
就学免除者																					
平成27年度	—	—	—	—	—	—	—	—	—	—	—	—	—	—	—	—	—	—	—	—	—
平成28年度	3	1	2	1	2	—	—	—	—	—	—	—	—	—	—	—	—	—	—	—	—
平成29年度	4	1	3	—	—	1	2	—	—	—	1	—	—	—	—	—	—	—	—	—	—
平成30年度	5	1	4	—	1	1	—	—	2	—	1	—	—	—	—	—	—	—	—	—	—
令和元年度	5	1	4	1	—	—	1	—	—	—	2	—	—	—	1	—	—	—	—	—	—
令和2年度	5	1	4	—	—	1	—	—	1	—	—	—	2	—	—	—	1	—	—	—	—
(理由)																					
肢体不自由	—	—	—	—	—	—	—	—	—	—	—	—	—	—	—	—	—	—	—	—	—
病弱・虚弱	—	—	—	—	—	—	—	—	—	—	—	—	—	—	—	—	—	—	—	—	—
知的障害	—	—	—	—	—	—	—	—	—	—	—	—	—	—	—	—	—	—	—	—	—
少年院等	—	—	—	—	—	—	—	—	—	—	—	—	—	—	—	—	—	—	—	—	—
重国籍	5	1	4	—	—	1	—	—	1	—	—	—	2	—	—	—	1	—	—	—	—
その他	—	—	—	—	—	—	—	—	—	—	—	—	—	—	—	—	—	—	—	—	—
就学猶予者																					
平成27年度	4	2	2	1	—	—	—	1	2	—	—	—	—	—	—	—	—	—	—	—	—
平成28年度	3	2	1	—	—	1	—	—	—	1	1	—	—	—	—	—	—	—	—	—	—
平成29年度	5	3	2	—	1	—	—	1	—	—	—	1	1	—	—	1	—	—	—	—	—
平成30年度	5	3	2	—	—	—	1	—	—	1	—	—	—	1	1	—	—	1	—	—	—
令和元年度	8	5	3	1	—	—	—	—	1	1	—	1	—	—	—	1	2	—	—	1	—
令和2年度	5	2	3	—	—	—	—	—	—	—	1	—	—	1	—	—	—	1	2	—	—
盲	—	—	—	—	—	—	—	—	—	—	—	—	—	—	—	—	—	—	—	—	—
弱視	—	—	—	—	—	—	—	—	—	—	—	—	—	—	—	—	—	—	—	—	—
聾	—	—	—	—	—	—	—	—	—	—	—	—	—	—	—	—	—	—	—	—	—
難聴	—	—	—	—	—	—	—	—	—	—	—	—	—	—	—	—	—	—	—	—	—
肢体不自由	—	—	—	—	—	—	—	—	—	—	—	—	—	—	—	—	—	—	—	—	—
病弱・虚弱	—	—	—	—	—	—	—	—	—	—	—	—	—	—	—	—	—	—	—	—	—
知的障害	—	—	—	—	—	—	—	—	—	—	—	—	—	—	—	—	—	—	—	—	—
少年院等	—	—	—	—	—	—	—	—	—	—	—	—	—	—	—	—	—	—	—	—	—
重国籍	5	2	3	—	—	—	—	—	—	—	1	—	—	1	—	—	—	1	2	—	—
その他	—	—	—	—	—	—	—	—	—	—	—	—	—	—	—	—	—	—	—	—	—
1年以上居所不明者数	—	—	—	—	—	—	—	—	—	—	—	—	—	—	—	—	—	—	—	—	—
学齡児童生徒死亡者数(前年度間)	1	—	1	—	1	—	—	—	—	—	—	—	—	—	—	—	—	—	—	—	—

## 37 進路別卒業生数

(単位:人)

進路区分			計			国立			公立			私立		
			計	男	女	計	男	女	計	男	女	計	男	女
A 高等学校等進学者	高等学校 本科	全日制	6,754	3,428	3,326	155	77	78	6,292	3,212	3,080	307	139	168
		定時制	151	82	69	—	—	—	151	82	69	—	—	—
		通信制	252	133	119	1	1	—	243	128	115	8	4	4
	高等学校別科		—	—	—	—	—	—	—	—	—	—	—	—
	高等専門学校		14	12	2	2	2	—	12	10	2	—	—	—
	特別支援学校高等部		65	43	22	—	—	—	64	43	21	1	—	1
	計		7,236	3,698	3,538	158	80	78	6,762	3,475	3,287	316	143	173
B 専修学校(高等課程)進学者			6	4	2	—	—	—	1	1	—	5	3	2
C 専修学校 (一般課程)等入学者	専修学校(一般課程)		3	1	2	—	—	—	3	1	2	—	—	—
	各種学校		4	1	3	1	—	1	3	1	2	—	—	—
	計		7	2	5	1	—	1	6	2	4	—	—	—
D 公共職業能力開発施設等入学者			—	—	—	—	—	—	—	—	—	—	—	—
E 就職者等	自営業主等(a)		3	3	—	—	—	—	3	3	—	—	—	—
	常用労働者	無期雇用労働者(b)	17	16	1	—	—	—	17	16	1	—	—	—
		有期雇用労働者 (雇用契約期間が一月以上の者)	—	—	—	—	—	—	—	—	—	—	—	—
	臨時労働者		2	2	—	—	—	—	2	2	—	—	—	—
上記以外の者			42	23	19	—	—	—	42	23	19	—	—	—
不詳・死亡の者			6	4	2	—	—	—	6	4	2	—	—	—
合計(卒業生総数)			7,319	3,752	3,567	159	80	79	6,839	3,526	3,313	321	146	175
再 掲	上記Aのうち他県への進学者		157	88	69	3	2	1	144	82	62	10	4	6
	上記A,B, C,Dのうち 就職している者(c)	上記Aのうち	1	1	—	—	—	—	1	1	—	—	—	—
		上記Bのうち	—	—	—	—	—	—	—	—	—	—	—	—
		上記Cのうち	—	—	—	—	—	—	—	—	—	—	—	—
		上記Dのうち	—	—	—	—	—	—	—	—	—	—	—	—
	Eの有期雇用労働者のうち雇用契約期間が1年以上、かつフルタイム勤務相当の者(d)		—	—	—	—	—	—	—	—	—	—	—	—
就職者(a+b+c+d)		21	20	1	—	—	—	21	20	1	—	—	—	

## 38 高等学校本科・高等専門学校等への入学志願者数

(単位:人)

志願者区分	計			国立			公立			私立			
	計	男	女	計	男	女	計	男	女	計	男	女	
計	7,022	3,588	3,434	157	79	78	6,555	3,369	3,186	310	140	170	
高等学校本科	全日制	6,783	3,445	3,338	155	77	78	6,319	3,228	3,091	309	140	169
	定時制	160	88	72	—	—	—	160	88	72	—	—	—
中等教育学校 後期課程本科	—	—	—	—	—	—	—	—	—	—	—	—	
高等専門学校	14	12	2	2	2	—	12	10	2	—	—	—	
特別支援学校 高等部本科	65	43	22	—	—	—	64	43	21	1	—	1	

※入学志願者数は、卒業者総数のうち、入学願書を出した者の実数(同一人が2校以上に入学願書を出したときは、1校以上合格していれば実際に進学した先、全て不合格であれば第一志望の志願者として計上)である。

## 39 特別支援学級の卒業者の状況

(単位:人)

進路区分	計			国立			公立			私立		
	計	男	女	計	男	女	計	男	女	計	男	女
計	114	88	26	—	—	—	114	88	26	—	—	—
A 高等学校等進学者	111	85	26	—	—	—	111	85	26	—	—	—
B 専修学校(高等課程) 進学者	—	—	—	—	—	—	—	—	—	—	—	—
C 専修学校(一般課程) 等入学者	—	—	—	—	—	—	—	—	—	—	—	—
D 公共職業能力開発 施設等入学者	—	—	—	—	—	—	—	—	—	—	—	—
E 就職者等(A,B,C,Dを除く)	1	1	—	—	—	—	1	1	—	—	—	—
上記以外の者	2	2	—	—	—	—	2	2	—	—	—	—
不詳・死亡の者	—	—	—	—	—	—	—	—	—	—	—	—

40 進路別卒業生数(市町村別)

区分 市町村	卒業生総数			高等学校等進学者			専修学校 (高等課程) 進学者			専修学校 (一般課程) 等入学者			公共職業能力 開発施設等 入学者			就職者等 E								
	U			A			B			C			D			計			自営 業主等 (a)		常用労働者			
	計	男	女	計	男	女	計	男	女	計	男	女	計	男	女	計	男	女	男	女	男	女	男	女
平成27年	8,401	4,267	4,134	8,264	4,182	4,082	14	5	9	4	1	3	2	2	—	70	57	13	—	—	—	—	—	—
平成28年	8,087	4,162	3,925	7,970	4,098	3,872	10	2	8	1	1	—	—	—	—	52	36	16	—	—	—	—	—	—
平成29年	8,024	4,172	3,852	7,894	4,093	3,801	15	9	6	5	3	2	—	—	—	34	27	7	—	—	—	—	—	—
平成30年	7,768	4,027	3,741	7,664	3,961	3,703	6	4	2	1	1	—	1	1	—	35	25	10	6	—	11	4	2	3
平成31年	7,561	3,939	3,622	7,470	3,888	3,582	7	3	4	7	4	3	—	—	—	20	11	9	3	1	4	7	—	—
令和2年3月	7,319	3,752	3,567	7,236	3,698	3,538	6	4	2	7	2	5	—	—	—	22	21	1	3	—	16	1	—	—
国立計	159	80	79	158	80	78	—	—	—	1	—	1	—	—	—	—	—	—	—	—	—	—	—	—
公立計	6,839	3,526	3,313	6,762	3,475	3,287	1	1	—	6	2	4	—	—	—	22	21	1	3	—	16	1	—	—
私立計	321	146	175	316	143	173	5	3	2	—	—	—	—	—	—	—	—	—	—	—	—	—	—	—
市計	6,352	3,257	3,095	6,278	3,210	3,068	6	4	2	6	1	5	—	—	—	20	19	1	1	—	16	1	—	—
郡計	967	495	472	958	488	470	—	—	—	1	1	—	—	—	—	2	2	—	2	—	—	—	—	—
甲府市	1,799	924	875	1,776	911	865	1	—	1	3	1	2	—	—	—	5	4	1	—	—	4	1	—	—
富士吉田市	479	249	230	476	247	229	—	—	—	1	—	1	—	—	—	1	1	—	—	—	1	—	—	—
都留市	262	128	134	261	128	133	—	—	—	—	—	—	—	—	—	—	—	—	—	—	—	—	—	—
山梨市	306	172	134	304	171	133	—	—	—	—	—	—	—	—	—	—	—	—	—	—	—	—	—	—
大月市	164	79	85	162	79	83	—	—	—	2	—	2	—	—	—	—	—	—	—	—	—	—	—	—
韮崎市	254	128	126	250	125	125	—	—	—	—	—	—	—	—	—	—	—	—	—	—	—	—	—	—
南アルプス市	753	391	362	742	385	357	4	3	1	—	—	—	—	—	—	1	1	—	—	—	1	—	—	—
北杜市	349	179	170	346	176	170	—	—	—	—	—	—	—	—	—	2	2	—	—	—	2	—	—	—
甲斐市	687	330	357	677	323	354	—	—	—	—	—	—	—	—	—	2	2	—	1	—	1	—	—	—
笛吹市	558	302	256	552	298	254	—	—	—	—	—	—	—	—	—	3	3	—	—	—	3	—	—	—
上野原市	186	101	85	184	99	85	1	1	—	—	—	—	—	—	—	1	1	—	—	—	1	—	—	—
甲州市	275	134	141	271	130	141	—	—	—	—	—	—	—	—	—	3	3	—	—	—	3	—	—	—
中央市	280	140	140	277	138	139	—	—	—	—	—	—	—	—	—	2	2	—	—	—	—	—	—	—
市川三郷町	148	72	76	147	71	76	—	—	—	—	—	—	—	—	—	—	—	—	—	—	—	—	—	—
早川町	10	8	2	10	8	2	—	—	—	—	—	—	—	—	—	—	—	—	—	—	—	—	—	—
身延町	59	37	22	59	37	22	—	—	—	—	—	—	—	—	—	—	—	—	—	—	—	—	—	—
南部町	56	30	26	56	30	26	—	—	—	—	—	—	—	—	—	—	—	—	—	—	—	—	—	—
富士川町	93	43	50	92	42	50	—	—	—	—	—	—	—	—	—	—	—	—	—	—	—	—	—	—
昭和町	178	88	90	175	85	90	—	—	—	1	1	—	—	—	—	2	2	—	2	—	—	—	—	—

卒業後の状況調査: 中学校

(単位: 人、%)

臨時 労働者	左記以外 の者			不詳・死亡 の者			再掲						高等学校等 進学率			就 職 率					
							左記A,B, C,Dのうち 就職して いる者 (c)		左記Eの有期雇用労 働者のうち雇用契約期 間が1年以上、かつフ ルタイム勤務相当の者 (d)		左記Aのう ち他県への 進学者		就職者 (a+b+c+d)		A/U*100			(a+b+c+d)/U*100			
	男	女	計	男	女	計	男	女	男	女	男	女	男	女	計	男	女	計	男	女	
…	…	42	18	24	5	2	3	—	—	…	…	87	73	57	13	98.4	98.0	98.7	0.8	1.3	0.3
…	…	53	24	29	1	1	—	2	1	…	…	82	62	38	17	98.6	98.5	98.6	0.7	0.9	0.4
…	…	73	39	34	3	1	2	—	—	…	…	96	53	27	7	98.4	98.1	98.7	0.4	0.6	0.2
6	3	56	30	26	5	5	—	1	—	—	1	97	81	18	5	98.7	98.4	99.0	0.3	0.4	0.1
4	1	53	29	24	4	4	—	—	—	—	—	105	79	7	8	98.8	98.7	98.9	0.2	0.2	0.2
2	—	42	23	19	6	4	2	1	—	—	—	88	69	20	1	98.9	98.6	99.2	0.3	0.5	0.0
—	—	—	—	—	—	—	—	—	—	—	—	2	1	—	—	99.4	100.0	98.7	—	—	—
2	—	42	23	19	6	4	2	1	—	—	—	82	62	20	1	98.9	98.6	99.2	0.3	0.6	0.0
—	—	—	—	—	—	—	—	—	—	—	—	4	6	—	—	98.4	97.9	98.9	—	—	—
2	—	36	19	17	6	4	2	1	—	—	—	61	53	18	1	98.8	98.6	99.1	0.3	0.6	0.0
—	—	6	4	2	—	—	—	—	—	—	—	27	16	2	—	99.1	98.6	99.6	0.2	0.4	—
—	—	12	6	6	2	2	—	—	—	—	—	14	9	4	1	98.7	98.6	98.9	0.3	0.4	0.1
—	—	—	—	—	1	1	—	—	—	—	—	5	7	1	—	99.4	99.2	99.6	0.2	0.4	—
—	—	1	—	1	—	—	—	—	—	—	—	3	4	—	—	99.6	100.0	99.3	—	—	—
—	—	1	1	—	1	—	1	—	—	—	—	1	—	—	—	99.3	99.4	99.3	—	—	—
—	—	—	—	—	—	—	—	—	—	—	—	1	6	—	—	98.8	100.0	97.6	—	—	—
—	—	4	3	1	—	—	—	—	—	—	—	2	3	—	—	98.4	97.7	99.2	—	—	—
—	—	4	1	3	2	1	1	—	—	—	—	13	7	1	—	98.5	98.5	98.6	0.1	0.3	—
—	—	1	1	—	—	—	—	—	—	—	—	1	—	2	—	99.1	98.3	100.0	0.6	1.1	—
—	—	8	5	3	—	—	—	—	—	—	—	5	6	2	—	98.5	97.9	99.2	0.3	0.6	—
—	—	3	1	2	—	—	—	1	—	—	—	5	1	4	—	98.9	98.7	99.2	0.7	1.3	—
—	—	—	—	—	—	—	—	—	—	—	—	9	7	1	—	98.9	98.0	100.0	0.5	1.0	—
—	—	1	1	—	—	—	—	—	—	—	—	—	1	3	—	98.5	97.0	100.0	1.1	2.2	—
2	—	1	—	1	—	—	—	—	—	—	—	2	2	—	—	98.9	98.6	99.3	—	—	—
—	—	1	1	—	—	—	—	—	—	—	—	1	—	—	—	99.3	98.6	100.0	—	—	—
—	—	—	—	—	—	—	—	—	—	—	—	3	—	—	—	100.0	100.0	100.0	—	—	—
—	—	—	—	—	—	—	—	—	—	—	—	3	1	—	—	100.0	100.0	100.0	—	—	—
—	—	—	—	—	—	—	—	—	—	—	—	11	11	—	—	100.0	100.0	100.0	—	—	—
—	—	1	1	—	—	—	—	—	—	—	—	—	—	—	98.9	97.7	100.0	—	—	—	
—	—	—	—	—	—	—	—	—	—	—	—	—	2	—	98.3	96.6	100.0	1.1	2.3	—	

卒業後の状況調査: 中学校

40 進路別卒業生数(続き)

区分 市町村	卒業生総数 U			高等学校等進学者 A			専修学校 (高等課程) 進学者 B			専修学校 (一般課程) 等入学者 C			公共職業能力 開発施設等 入学者 D			就職者等 E										
	計			計			計			計			計			計	自営 業主等 (a)		常用労働者							
	男	女	計	男	女	計	男	女	計	男	女	計	男	女	計		男	女	無期雇用 労働者 (b)		有期雇用労働者 (雇用契約期間が1か 月以上の者)					
道志村	11	3	8	10	2	8	-	-	-	-	-	-	-	-	-	-	-	-	-	-	-	-	-	-	-	-
西桂町	42	25	17	40	24	16	-	-	-	-	-	-	-	-	-	-	-	-	-	-	-	-	-	-	-	-
忍野村	73	41	32	73	41	32	-	-	-	-	-	-	-	-	-	-	-	-	-	-	-	-	-	-	-	-
山中湖村	50	24	26	50	24	26	-	-	-	-	-	-	-	-	-	-	-	-	-	-	-	-	-	-	-	-
鳴沢村	-	-	-	-	-	-	-	-	-	-	-	-	-	-	-	-	-	-	-	-	-	-	-	-	-	-
富士河口湖町	239	120	119	238	120	118	-	-	-	-	-	-	-	-	-	-	-	-	-	-	-	-	-	-	-	-
小菅村	4	3	1	4	3	1	-	-	-	-	-	-	-	-	-	-	-	-	-	-	-	-	-	-	-	-
丹波山村	4	1	3	4	1	3	-	-	-	-	-	-	-	-	-	-	-	-	-	-	-	-	-	-	-	-



卒業後の状況調査: 中学校

(単位: 人、%)

臨時 労働者	左記以外 の者		不詳・死亡 の者			再掲						高等学校等 進学率			就 職 率				
						左記A,B, C,Dのうち 就職して いる者 (c)		左記Eの有期雇用労 働者のうち雇用契約期 間が1年以上、かつフ ルタイム勤務相当の者 (d)		左記Aのう ち他県への 進学者		就職者 (a+b+c+d)		A/U*100			(a+b+c+d)/U*100		
						男	女	計	男	女	計	男	女	男	女	計	男	女	計
—	—	1	1	—	—	—	—	—	—	—	—	—	—	90.9	66.7	100.0	—	—	—
—	—	2	1	1	—	—	—	—	—	—	—	—	—	95.2	96.0	94.1	—	—	—
—	—	—	—	—	—	—	—	—	—	—	—	—	—	100.0	100.0	100.0	—	—	—
—	—	—	—	—	—	—	—	—	—	—	—	—	—	100.0	100.0	100.0	—	—	—
—	—	—	—	—	—	—	—	—	—	—	—	—	—	—	—	—	—	—	—
—	—	1	—	1	—	—	—	—	—	—	—	—	—	99.6	100.0	99.2	—	—	—
—	—	—	—	—	—	—	—	—	—	—	—	—	—	100.0	100.0	100.0	—	—	—
—	—	—	—	—	—	—	—	—	—	—	—	—	—	100.0	100.0	100.0	—	—	—

41 県内外別・産業別就職者数

(単位:人)

区 分	総 数						
	計			第1次産業	第2次産業	第3次産業	左記以外 ・不詳
	計	男	女				
平成27年度	70	57	13	3	37	26	4
平成28年度	55	38	17	3	17	28	7
平成29年度	34	27	7	—	16	15	3
平成30年度	23	18	5	1	13	9	—
令和元年度	15	7	8	—	4	8	3
令和2年度	21	20	1	—	9	9	3
国立計	—	—	—	—	—	—	—
公立計	21	20	1	—	9	9	3
私立計	—	—	—	—	—	—	—

(単位:人)

区 分	県 内						
	計			第1次産業	第2次産業	第3次産業	左記以外 ・不詳
	計	男	女				
平成27年度	63	51	12	1	36	22	4
平成28年度	47	31	16	1	15	24	7
平成29年度	26	20	6	—	10	13	3
平成30年度	22	17	5	1	12	9	—
令和元年度	12	6	6	—	4	8	—
令和2年度	15	14	1	—	8	7	—
国立計	—	—	—	—	—	—	—
公立計	15	14	1	—	8	7	—
私立計	—	—	—	—	—	—	—

(単位:人)

区 分	県 外						
	計			第1次産業	第2次産業	第3次産業	左記以外 ・不詳
	計	男	女				
平成27年度	7	6	1	2	1	4	—
平成28年度	8	7	1	2	2	4	—
平成29年度	8	7	1	—	6	2	—
平成30年度	1	1	—	—	1	—	—
令和元年度	3	1	2	—	—	—	3
令和2年度	6	6	—	—	1	2	3
国立計	—	—	—	—	—	—	—
公立計	6	6	—	—	1	2	3
私立計	—	—	—	—	—	—	—

## 42 進路別卒業生数

(単位:人)

進路区分		計			公立			私立			
		計	男	女	計	男	女	計	男	女	
A 大学等進学者 就職進学者含む	大学(学部)	4,071	2,289	1,782	2,837	1,533	1,304	1,234	756	478	
	短期大学(本科)	401	43	358	308	33	275	93	10	83	
	大学・短期大学の通信教育部	1	1	—	1	1	—	—	—	—	
	大学・短期大学の別科	—	—	—	—	—	—	—	—	—	
	高等学校専攻科	24	23	1	24	23	1	—	—	—	
	特別支援学校高等部専攻科	—	—	—	—	—	—	—	—	—	
	計	4,497	2,356	2,141	3,170	1,590	1,580	1,327	766	561	
B 専修学校(専門課程)進学者		1,316	549	767	959	377	582	357	172	185	
C 専修学校(一般課程)等入学者		439	267	172	393	233	160	46	34	12	
D 公共職業能力開発施設等入学者		100	82	18	98	80	18	2	2	—	
E 就職者等	自営業主等(a)	116	47	69	61	24	37	55	23	32	
	常用労働者	無期雇用労働者(b)	1,202	807	395	1,082	720	362	120	87	33
		有期雇用労働者	22	13	9	20	12	8	2	1	1
	臨時労働者	26	8	18	26	8	18	—	—	—	
上記以外の者		167	94	73	87	53	34	80	41	39	
不詳・死亡の者		3	1	2	3	1	2	—	—	—	
合計(卒業生総数)		7,888	4,224	3,664	5,899	3,098	2,801	1,989	1,126	863	
再 掲	上記A,B, C,Dのうち 就職してい る者 (c)	上記Aのうち	—	—	—	—	—	—	—	—	
		上記Bのうち	—	—	—	—	—	—	—	—	
		上記Cのうち	—	—	—	—	—	—	—	—	
		上記Dのうち	—	—	—	—	—	—	—	—	
	Eの有期雇用労働者のうち雇用 契約期間が一年以上、かつフル タイム勤務相当の者(d)	8	5	3	6	4	2	2	1	1	
就職者 (a+b+c+d)		1,326	859	467	1,149	748	401	177	111	66	

43 進路別卒業生数(市町村別)

区 分	卒業生総数			大 学 等 進 学 者 A														専修学校 (専門課程) 進学者			専修学校 (一般課程) 等入学者			
				計			大学(学部)		短期大 学 (本科)		大学短期 大学の通 信教育部		大学短期 大学の別 科		高等学 校専攻 科		特別支援 学校高等 部専攻科							B
	市 町 村	計	男	女	計	男	女	男	女	男	女	男	女	男	女	男	女	男	女	計	男	女	計	男
県 計	7,888	4,224	3,664	4,497	2,356	2,141	2,289	1,782	43	358	1	—	—	—	23	1	—	—	1,316	549	767	439	267	172
公 立 計	5,899	3,098	2,801	3,170	1,590	1,580	1,533	1,304	33	275	1	—	—	—	23	1	—	—	959	377	582	393	233	160
私 立 計	1,989	1,126	863	1,327	766	561	756	478	10	83	—	—	—	—	—	—	—	—	357	172	185	46	34	12
市 計	7,062	3,844	3,218	3,989	2,126	1,863	2,061	1,570	41	292	1	—	—	—	23	1	—	—	1,188	502	686	400	250	150
郡 計	826	380	446	508	230	278	228	212	2	66	—	—	—	—	—	—	—	—	128	47	81	39	17	22
甲 府 市	3,012	1,563	1,449	1,773	901	872	867	764	12	107	—	—	—	—	22	1	—	—	481	162	319	183	135	48
富士吉田市	688	322	366	375	171	204	169	177	2	27	—	—	—	—	—	—	—	—	41	21	20	85	38	47
都 留 市	235	151	84	93	47	46	44	34	3	12	—	—	—	—	—	—	—	—	43	19	24	2	1	1
山 梨 市	423	209	214	288	144	144	139	115	5	29	—	—	—	—	—	—	—	—	103	43	60	9	6	3
大 月 市	240	130	110	204	111	93	111	88	—	5	—	—	—	—	—	—	—	—	23	10	13	4	2	2
韮 崎 市	411	276	135	186	105	81	103	70	1	11	—	—	—	—	1	—	—	—	31	27	4	40	17	23
南アルプス市	367	191	176	211	114	97	110	69	4	28	—	—	—	—	—	—	—	—	105	38	67	12	12	—
北 杜 市	467	236	231	259	133	126	127	102	5	24	1	—	—	—	—	—	—	—	93	38	55	20	15	5
甲 斐 市	375	264	111	131	99	32	98	23	1	9	—	—	—	—	—	—	—	—	116	83	33	—	—	—
笛 吹 市	269	144	125	86	52	34	46	11	6	23	—	—	—	—	—	—	—	—	90	36	54	4	3	1
上 野 原 市	454	293	161	363	242	121	240	112	2	9	—	—	—	—	—	—	—	—	17	7	10	41	21	20
甲 州 市	121	65	56	20	7	13	7	5	—	8	—	—	—	—	—	—	—	—	45	18	27	—	—	—
中 央 市	—	—	—	—	—	—	—	—	—	—	—	—	—	—	—	—	—	—	—	—	—	—	—	—
市川三郷町	147	67	80	119	54	65	54	50	—	15	—	—	—	—	—	—	—	—	16	4	12	4	2	2
早 川 町	—	—	—	—	—	—	—	—	—	—	—	—	—	—	—	—	—	—	—	—	—	—	—	—
身 延 町	156	98	58	37	25	12	25	8	—	4	—	—	—	—	—	—	—	—	47	24	23	—	—	—
南 部 町	—	—	—	—	—	—	—	—	—	—	—	—	—	—	—	—	—	—	—	—	—	—	—	—
富 士 川 町	97	26	71	20	5	15	5	6	—	9	—	—	—	—	—	—	—	—	30	7	23	—	—	—
昭 和 町	240	106	134	195	84	111	83	92	1	19	—	—	—	—	—	—	—	—	—	—	—	35	15	20
道 志 村	—	—	—	—	—	—	—	—	—	—	—	—	—	—	—	—	—	—	—	—	—	—	—	—
西 桂 町	—	—	—	—	—	—	—	—	—	—	—	—	—	—	—	—	—	—	—	—	—	—	—	—
忍 野 村	—	—	—	—	—	—	—	—	—	—	—	—	—	—	—	—	—	—	—	—	—	—	—	—
山 中 湖 村	—	—	—	—	—	—	—	—	—	—	—	—	—	—	—	—	—	—	—	—	—	—	—	—
鳴 沢 村	—	—	—	—	—	—	—	—	—	—	—	—	—	—	—	—	—	—	—	—	—	—	—	—
富 士 河 口 湖 町	186	83	103	137	62	75	61	56	1	19	—	—	—	—	—	—	—	—	35	12	23	—	—	—
小 菅 村	—	—	—	—	—	—	—	—	—	—	—	—	—	—	—	—	—	—	—	—	—	—	—	—
丹 波 山 村	—	—	—	—	—	—	—	—	—	—	—	—	—	—	—	—	—	—	—	—	—	—	—	—

卒業後の状況調査:高等学校

(単位:人、%)

公共職業能力 開発施設等 入学者  D			就職者等 E									左記以外 の者			不詳・ 死亡 の者			(再掲)									大学等進学率  A/U*100			就職率  (a+b+c+d)/U*100					
			自営業主等 (a)			常用労働者												臨時労働者			左記A,B,C, Dのうち就職 している者 (c)			左記Eの有期 雇用労働者の うち、雇用契約 期間が1年以上、 かつフルタイム 勤務相当 の者 (d)									就職者 (a+b+c+d)		
						無期雇用労働者 (b)			有期雇用労働者 (雇用契約期間 が1か月以上の 者)																										
計	男	女	計	男	女	計	男	女	計	男	女	計	男	女	計	男	女	計	男	女	計	男	女	計	男	女	計	男	女						
100	82	18	116	47	69	1,202	807	395	22	13	9	26	8	18	167	94	73	3	1	2	—	—	—	8	5	3	1,326	859	467	57.0	55.8	58.4	16.8	20.3	12.7
98	80	18	61	24	37	1,082	720	362	20	12	8	26	8	18	87	53	34	3	1	2	—	—	—	6	4	2	1,149	748	401	53.7	51.3	56.4	19.5	24.1	14.3
2	2	—	55	23	32	120	87	33	2	1	1	—	—	—	80	41	39	—	—	—	—	—	—	2	1	1	177	111	66	66.7	68.0	65.0	8.9	9.9	7.6
94	77	17	112	45	67	1,081	739	342	22	13	9	23	8	15	150	83	67	3	1	2	—	—	—	8	5	3	1,201	789	412	56.5	55.3	57.9	17.0	20.5	12.8
6	5	1	4	2	2	121	68	53	—	—	—	3	—	3	17	11	6	—	—	—	—	—	—	—	—	—	125	70	55	61.5	60.5	62.3	15.1	18.4	12.3
18	13	5	52	20	32	403	280	123	13	8	5	4	1	3	85	43	42	—	—	—	—	—	—	2	1	1	457	301	156	58.9	57.6	60.2	15.2	19.3	10.8
3	2	1	3	—	3	165	82	83	2	—	2	—	—	—	11	7	4	3	1	2	—	—	—	—	—	—	168	82	86	54.5	53.1	55.7	24.4	25.5	23.5
8	7	1	—	—	—	89	77	12	—	—	—	—	—	—	—	—	—	—	—	—	—	—	—	—	—	—	89	77	12	39.6	31.1	54.8	37.9	51.0	14.3
6	4	2	—	—	—	9	5	4	2	2	—	2	1	1	4	4	—	—	—	—	—	—	—	1	1	—	10	6	4	68.1	68.9	67.3	2.4	2.9	1.9
3	3	—	—	—	—	—	—	—	5	3	2	—	—	—	1	1	—	—	—	—	—	—	—	5	3	2	5	3	2	85.0	85.4	84.5	2.1	2.3	1.8
16	14	2	1	1	—	127	108	19	—	—	—	5	2	3	5	2	3	—	—	—	—	—	—	—	—	—	128	109	19	45.3	38.0	60.0	31.1	39.5	14.1
12	10	2	2	2	—	16	9	7	—	—	—	4	2	2	5	4	1	—	—	—	—	—	—	—	—	—	18	11	7	57.5	59.7	55.1	4.9	5.8	4.0
6	4	2	53	21	32	23	17	6	—	—	—	1	1	—	12	7	5	—	—	—	—	—	—	—	—	—	76	38	38	55.5	56.4	54.5	16.3	16.1	16.5
—	—	—	—	—	—	116	77	39	—	—	—	—	—	—	12	5	7	—	—	—	—	—	—	—	—	—	116	77	39	34.9	37.5	28.8	30.9	29.2	35.1
14	12	2	—	—	—	69	40	29	—	—	—	4	1	3	2	—	2	—	—	—	—	—	—	—	—	—	69	40	29	32.0	36.1	27.2	25.7	27.8	23.2
—	—	—	1	1	—	20	13	7	—	—	—	—	—	—	12	9	3	—	—	—	—	—	—	—	—	—	21	14	7	80.0	82.6	75.2	4.6	4.8	4.3
8	8	—	—	—	—	44	31	13	—	—	—	3	—	3	1	1	—	—	—	—	—	—	—	—	—	—	44	31	13	16.5	10.8	23.2	36.4	47.7	23.2
—	—	—	—	—	—	—	—	—	—	—	—	—	—	—	—	—	—	—	—	—	—	—	—	—	—	—	—	—	—	—	—	—			
1	1	—	—	—	—	6	6	—	—	—	—	1	—	1	—	—	—	—	—	—	—	—	—	—	—	—	6	6	—	81.0	80.6	81.3	4.1	9.0	—
—	—	—	—	—	—	—	—	—	—	—	—	—	—	—	—	—	—	—	—	—	—	—	—	—	—	—	—	—	—	—	—	—			
2	2	—	2	2	—	63	44	19	—	—	—	1	—	1	4	1	3	—	—	—	—	—	—	—	—	—	65	46	19	23.7	25.5	20.7	41.7	46.9	32.8
—	—	—	—	—	—	—	—	—	—	—	—	—	—	—	—	—	—	—	—	—	—	—	—	—	—	—	—	—	—	—	—	—			
—	—	—	2	—	2	44	14	30	—	—	—	1	—	1	—	—	—	—	—	—	—	—	—	—	—	—	46	14	32	20.6	19.2	21.1	47.4	53.8	45.1
1	—	1	—	—	—	3	2	1	—	—	—	—	—	—	6	5	1	—	—	—	—	—	—	—	—	—	3	2	1	81.3	79.2	82.8	1.3	1.9	0.7
—	—	—	—	—	—	—	—	—	—	—	—	—	—	—	—	—	—	—	—	—	—	—	—	—	—	—	—	—	—	—	—	—			
—	—	—	—	—	—	—	—	—	—	—	—	—	—	—	—	—	—	—	—	—	—	—	—	—	—	—	—	—	—	—	—	—			
—	—	—	—	—	—	—	—	—	—	—	—	—	—	—	—	—	—	—	—	—	—	—	—	—	—	—	—	—	—	—	—	—			
2	2	—	—	—	—	5	2	3	—	—	—	—	—	—	7	5	2	—	—	—	—	—	—	—	—	—	5	2	3	73.7	74.7	72.8	2.7	2.4	2.9
—	—	—	—	—	—	—	—	—	—	—	—	—	—	—	—	—	—	—	—	—	—	—	—	—	—	—	—	—	—	—	—	—			
—	—	—	—	—	—	—	—	—	—	—	—	—	—	—	—	—	—	—	—	—	—	—	—	—	—	—	—	—	—	—	—	—			

44 進路別卒業生数(学科別)

区分	卒業生総数			大学等進学者			専修学校 (専門課程) 進学者			専修学校 (一般課程)等 入学者			公共職業能力 開発施設等 入学者		
	U			A			B			C			D		
学科	計	男	女	計	男	女	計	男	女	計	男	女	計	男	女
平成27年	8,549	4,437	4,112	4,877	2,486	2,391	1,453	631	822	429	243	186	121	96	25
平成28年	8,595	4,584	4,011	4,844	2,554	2,290	1,562	625	937	428	330	98	94	72	22
平成29年	8,229	4,518	3,711	4,685	2,552	2,133	1,441	626	815	471	313	158	91	77	14
平成30年	8,341	4,358	3,983	4,770	2,457	2,313	1,353	561	792	500	300	200	103	86	17
平成31年	8,010	4,243	3,767	4,444	2,276	2,168	1,365	593	772	567	348	219	98	84	14
令和2年3月	7,888	4,224	3,664	4,497	2,356	2,141	1,316	549	767	439	267	172	100	82	18
普通	5,441	2,839	2,602	3,818	1,998	1,820	788	311	477	291	192	99	63	54	9
農業	199	124	75	28	17	11	52	36	16	—	—	—	1	1	—
工業	656	574	82	94	83	11	104	85	19	—	—	—	13	12	1
商業	417	151	266	83	33	50	149	35	114	1	1	—	3	2	1
福祉	—	—	—	—	—	—	—	—	—	—	—	—	—	—	—
その他	280	135	145	225	102	123	12	5	7	33	24	9	6	3	3
総合学科	895	401	494	249	123	126	211	77	134	114	50	64	14	10	4
(内訳)															
全日制計	7,715	4,124	3,591	4,486	2,351	2,135	1,289	535	754	435	265	170	97	79	18
普通	5,314	2,774	2,540	3,810	1,995	1,815	765	300	465	287	190	97	61	52	9
農業	199	124	75	28	17	11	52	36	16	—	—	—	1	1	—
工業	630	549	81	92	81	11	103	84	19	—	—	—	13	12	1
商業	397	141	256	82	33	49	146	33	113	1	1	—	2	1	1
福祉	—	—	—	—	—	—	—	—	—	—	—	—	—	—	—
その他	280	135	145	225	102	123	12	5	7	33	24	9	6	3	3
総合学科	895	401	494	249	123	126	211	77	134	114	50	64	14	10	4
定時制計	173	100	73	11	5	6	27	14	13	4	2	2	3	3	—
普通	127	65	62	8	3	5	23	11	12	4	2	2	2	2	—
農業	—	—	—	—	—	—	—	—	—	—	—	—	—	—	—
工業	26	25	1	2	2	—	1	1	—	—	—	—	—	—	—
商業	20	10	10	1	—	1	3	2	1	—	—	—	1	1	—
福祉	—	—	—	—	—	—	—	—	—	—	—	—	—	—	—
その他	—	—	—	—	—	—	—	—	—	—	—	—	—	—	—
総合学科	—	—	—	—	—	—	—	—	—	—	—	—	—	—	—

(単位:人、%)

就職者等 E									(再掲)									大学等進学率			就職率											
自営業主等 (a)			常用労働者						臨時労働者			左記以外 の者			不詳・ 死亡 の者			左記A,B, C,Dのうち 就職してい る者 (c)			左記Eの有期 雇用労働者の うち、雇用契約 期間が1年以上、かつフルタ イム勤務相当 の者 (d)			就職者 (a+b+c+d)			A/U*100			(a+b+c+d)/U*100		
			無期雇用労働者 (b)			有期雇用労働者 (雇用契約期間が 1か月以上の者)																										
計	男	女	計	男	女	計	男	女	計	男	女	計	男	女	計	男	女	計	男	女	計	男	女	計	男	女	計	男	女			
...	...	...	...	...	...	...	...	...	53	23	30	140	63	77	-	-	-	4	3	1	...	...	...	1,476	895	581	57.0	56.0	58.1	17.3	20.2	14.2
...	...	...	...	...	...	...	...	...	30	8	22	169	76	93	-	-	-	-	-	-	...	...	...	1,468	919	549	56.4	55.7	57.1	17.1	20.0	13.7
...	...	...	...	...	...	...	...	...	38	15	23	125	68	57	6	3	3	-	-	-	...	...	...	1,372	864	508	56.9	56.5	57.5	16.7	19.1	13.7
...	...	...	...	...	...	...	...	...	26	10	16	202	129	73	-	-	-	-	-	-	...	...	...	1,387	815	572	57.2	56.4	58.1	16.6	18.7	14.4
...	...	...	...	...	...	...	...	...	35	19	16	170	98	72	1	-	1	-	-	-	...	...	...	1,330	825	505	55.5	53.6	57.6	16.6	19.4	13.4
116	47	69	1,202	807	395	22	13	9	26	8	18	167	94	73	3	1	2	-	-	-	8	5	3	1,326	859	467	57.0	55.8	58.4	16.8	20.3	12.7
62	28	34	245	159	86	14	7	7	14	6	8	146	84	62	-	-	-	-	-	-	8	5	3	315	192	123	70.2	70.4	69.9	5.8	6.8	4.7
-	-	-	114	69	45	-	-	-	4	1	3	-	-	-	-	-	-	-	-	-	-	-	-	114	69	45	14.1	13.7	14.7	57.3	55.6	60.0
2	2	-	434	385	49	5	5	-	1	-	1	3	2	1	-	-	-	-	-	-	-	-	-	436	387	49	14.3	14.5	13.4	66.5	67.4	59.8
3	1	2	166	74	92	1	1	-	6	1	5	5	3	2	-	-	-	-	-	-	-	-	-	169	75	94	19.9	21.9	18.8	40.5	49.7	35.3
-	-	-	-	-	-	-	-	-	-	-	-	-	-	-	-	-	-	-	-	-	-	-	-	-	-	-	-	-	-			
-	-	-	1	-	1	-	-	-	-	-	-	3	1	2	-	-	-	-	-	-	-	-	-	1	-	1	80.4	75.6	84.8	0.4	-	0.7
49	16	33	242	120	122	2	-	2	1	-	1	10	4	6	3	1	2	-	-	-	-	-	-	291	136	155	27.8	30.7	25.5	32.5	33.9	31.4
115	47	68	1,126	758	368	5	2	3	20	7	13	139	79	60	3	1	2	-	-	-	3	2	1	1,244	807	437	58.1	57.0	59.5	16.1	19.6	12.2
61	28	33	197	130	67	3	2	1	8	5	3	122	72	50	-	-	-	-	-	-	3	2	1	261	160	101	71.7	71.9	71.5	4.9	5.8	4.0
-	-	-	114	69	45	-	-	-	4	1	3	-	-	-	-	-	-	-	-	-	-	-	-	114	69	45	14.1	13.7	14.7	57.3	55.6	60.0
2	2	-	416	368	48	-	-	-	1	-	1	3	2	1	-	-	-	-	-	-	-	-	-	418	370	48	14.6	14.8	13.6	66.3	67.4	59.3
3	1	2	156	71	85	-	-	-	6	1	5	1	-	1	-	-	-	-	-	-	-	-	-	159	72	87	20.7	23.4	19.1	40.1	51.1	34.0
-	-	-	-	-	-	-	-	-	-	-	-	-	-	-	-	-	-	-	-	-	-	-	-	-	-	-	-	-	-			
-	-	-	1	-	1	-	-	-	-	-	-	3	1	2	-	-	-	-	-	-	-	-	-	1	-	1	80.4	75.6	84.8	0.4	-	0.7
49	16	33	242	120	122	2	-	2	1	-	1	10	4	6	3	1	2	-	-	-	-	-	-	291	136	155	27.8	30.7	25.5	32.5	33.9	31.4
1	-	1	76	49	27	17	11	6	6	1	5	28	15	13	-	-	-	-	-	-	5	3	2	82	52	30	6.4	5.0	8.2	47.4	52.0	41.1
1	-	1	48	29	19	11	5	6	6	1	5	24	12	12	-	-	-	-	-	-	5	3	2	54	32	22	6.3	4.6	8.1	42.5	49.2	35.5
-	-	-	-	-	-	-	-	-	-	-	-	-	-	-	-	-	-	-	-	-	-	-	-	-	-	-	-	-	-			
-	-	-	18	17	1	5	5	-	-	-	-	-	-	-	-	-	-	-	-	-	-	-	-	18	17	1	7.7	8.0	-	69.2	68.0	100.0
-	-	-	10	3	7	1	1	-	-	-	-	4	3	1	-	-	-	-	-	-	-	-	-	10	3	7	5.0	-	10.0	50.0	30.0	70.0
-	-	-	-	-	-	-	-	-	-	-	-	-	-	-	-	-	-	-	-	-	-	-	-	-	-	-	-	-	-			
-	-	-	-	-	-	-	-	-	-	-	-	-	-	-	-	-	-	-	-	-	-	-	-	-	-	-	-	-	-			

45 大学学部・短期大学本科への入学志願者数

課程	合計									令和2年3月卒業者					
	計			大学			短期大学			計			大学		
	計	男	女	計	男	女	計	男	女	計	男	女	計	男	女
合計	5,265	2,855	2,410	4,863	2,812	2,051	402	43	359	4,896	2,592	2,304	4,494	2,549	1,945
普通	4,546	2,478	2,068	4,262	2,446	1,816	284	32	252	4,207	2,233	1,974	3,923	2,201	1,722
農業	28	17	11	13	13	—	15	4	11	28	17	11	13	13	—
工業	72	61	11	70	61	9	2	—	2	71	60	11	69	60	9
商業	84	33	51	56	31	25	28	2	26	84	33	51	56	31	25
福祉	—	—	—	—	—	—	—	—	—	—	—	—	—	—	—
その他	286	143	143	280	143	137	6	—	6	257	126	131	251	126	125
総合学科	249	123	126	182	118	64	67	5	62	249	123	126	182	118	64
全日制計	5,255	2,851	2,404	4,856	2,809	2,047	399	42	357	4,886	2,588	2,298	4,487	2,546	1,941
普通	4,537	2,474	2,063	4,256	2,443	1,813	281	31	250	4,198	2,229	1,969	3,917	2,198	1,719
農業	28	17	11	13	13	—	15	4	11	28	17	11	13	13	—
工業	72	61	11	70	61	9	2	—	2	71	60	11	69	60	9
商業	83	33	50	55	31	24	28	2	26	83	33	50	55	31	24
福祉	—	—	—	—	—	—	—	—	—	—	—	—	—	—	—
その他	286	143	143	280	143	137	6	—	6	257	126	131	251	126	125
総合学科	249	123	126	182	118	64	67	5	62	249	123	126	182	118	64
(公立計)	...	...	...	...	...	...	...	...	...	3,403	1,733	1,670	3,097	1,701	1,396
普通	...	...	...	...	...	...	...	...	...	2,735	1,379	1,356	2,544	1,358	1,186
農業	...	...	...	...	...	...	...	...	...	28	17	11	13	13	—
工業	...	...	...	...	...	...	...	...	...	65	58	7	63	58	5
商業	...	...	...	...	...	...	...	...	...	83	33	50	55	31	24
福祉	...	...	...	...	...	...	...	...	...	—	—	—	—	—	—
その他	...	...	...	...	...	...	...	...	...	243	123	120	240	123	117
総合学科	...	...	...	...	...	...	...	...	...	249	123	126	182	118	64
(私立計)	...	...	...	...	...	...	...	...	...	1,483	855	628	1,390	845	545
普通	...	...	...	...	...	...	...	...	...	1,463	850	613	1,373	840	533
農業	...	...	...	...	...	...	...	...	...	—	—	—	—	—	—
工業	...	...	...	...	...	...	...	...	...	6	2	4	6	2	4
商業	...	...	...	...	...	...	...	...	...	—	—	—	—	—	—
福祉	...	...	...	...	...	...	...	...	...	—	—	—	—	—	—
その他	...	...	...	...	...	...	...	...	...	14	3	11	11	3	8
総合学科	...	...	...	...	...	...	...	...	...	—	—	—	—	—	—
定時制計	10	4	6	7	3	4	3	1	2	10	4	6	7	3	4
(公立計)	10	4	6	7	3	4	3	1	2	10	4	6	7	3	4
普通	9	4	5	6	3	3	3	1	2	9	4	5	6	3	3
工業	—	—	—	—	—	—	—	—	—	—	—	—	—	—	—
商業	1	—	1	1	—	1	—	—	—	1	—	1	1	—	1
その他	—	—	—	—	—	—	—	—	—	—	—	—	—	—	—



卒業後の状況調査:高等学校

(単位:人)

短期大学			平成31年3月卒業者									平成30年3月以前卒業者								
			計			大学			短期大学			計			大学			短期大学		
計	男	女	計	男	女	計	男	女	計	男	女	計	男	女	計	男	女	計	男	女
402	43	359	289	209	80	289	209	80	—	—	—	80	54	26	80	54	26	—	—	—
284	32	252	263	192	71	263	192	71	—	—	—	76	53	23	76	53	23	—	—	—
15	4	11	—	—	—	—	—	—	—	—	—	—	—	—	—	—	—	—	—	—
2	—	2	1	1	—	1	1	—	—	—	—	—	—	—	—	—	—	—	—	—
28	2	26	—	—	—	—	—	—	—	—	—	—	—	—	—	—	—	—	—	—
—	—	—	—	—	—	—	—	—	—	—	—	—	—	—	—	—	—	—	—	—
6	—	6	25	16	9	25	16	9	—	—	—	4	1	3	4	1	3	—	—	—
67	5	62	—	—	—	—	—	—	—	—	—	—	—	—	—	—	—	—	—	—
399	42	357	289	209	80	289	209	80	—	—	—	80	54	26	80	54	26	—	—	—
281	31	250	263	192	71	263	192	71	—	—	—	76	53	23	76	53	23	—	—	—
15	4	11	—	—	—	—	—	—	—	—	—	—	—	—	—	—	—	—	—	—
2	—	2	1	1	—	1	1	—	—	—	—	—	—	—	—	—	—	—	—	—
28	2	26	—	—	—	—	—	—	—	—	—	—	—	—	—	—	—	—	—	—
—	—	—	—	—	—	—	—	—	—	—	—	—	—	—	—	—	—	—	—	—
6	—	6	25	16	9	25	16	9	—	—	—	4	1	3	4	1	3	—	—	—
67	5	62	—	—	—	—	—	—	—	—	—	—	—	—	—	—	—	—	—	—
306	32	274	...	...	...	...	...	...	...	...	...	...	...	...	...	...	...	...	...	...
191	21	170	...	...	...	...	...	...	...	...	...	...	...	...	...	...	...	...	...	...
15	4	11	...	...	...	...	...	...	...	...	...	...	...	...	...	...	...	...	...	...
2	—	2	...	...	...	...	...	...	...	...	...	...	...	...	...	...	...	...	...	...
28	2	26	...	...	...	...	...	...	...	...	...	...	...	...	...	...	...	...	...	...
—	—	—	...	...	...	...	...	...	...	...	...	...	...	...	...	...	...	...	...	...
3	—	3	...	...	...	...	...	...	...	...	...	...	...	...	...	...	...	...	...	...
67	5	62	...	...	...	...	...	...	...	...	...	...	...	...	...	...	...	...	...	...
93	10	83	...	...	...	...	...	...	...	...	...	...	...	...	...	...	...	...	...	...
90	10	80	...	...	...	...	...	...	...	...	...	...	...	...	...	...	...	...	...	...
—	—	—	...	...	...	...	...	...	...	...	...	...	...	...	...	...	...	...	...	...
—	—	—	...	...	...	...	...	...	...	...	...	...	...	...	...	...	...	...	...	...
—	—	—	...	...	...	...	...	...	...	...	...	...	...	...	...	...	...	...	...	...
—	—	—	...	...	...	...	...	...	...	...	...	...	...	...	...	...	...	...	...	...
3	—	3	...	...	...	...	...	...	...	...	...	...	...	...	...	...	...	...	...	...
—	—	—	...	...	...	...	...	...	...	...	...	...	...	...	...	...	...	...	...	...
3	1	2	—	—	—	—	—	—	—	—	—	—	—	—	—	—	—	—	—	—
3	1	2	—	—	—	—	—	—	—	—	—	—	—	—	—	—	—	—	—	—
3	1	2	—	—	—	—	—	—	—	—	—	—	—	—	—	—	—	—	—	—
—	—	—	—	—	—	—	—	—	—	—	—	—	—	—	—	—	—	—	—	—
—	—	—	—	—	—	—	—	—	—	—	—	—	—	—	—	—	—	—	—	—
—	—	—	—	—	—	—	—	—	—	—	—	—	—	—	—	—	—	—	—	—

## 46 専修学校等入学者の入学先別入学者数

(単位:人)

学 科	総 数			専 修 学 校								
				計			専門課程進学者			一般課程等入学者		
	計	男	女	計	男	女	計	男	女	計	男	女
令和2年3月	1,855	898	957	1,446	623	823	1,316	549	767	130	74	56
(内訳)												
全日計	1,821	879	942	1,416	607	809	1,289	535	754	127	72	55
普通	1,113	542	571	851	351	500	765	300	465	86	51	35
農業	53	37	16	52	36	16	52	36	16	—	—	—
工業	116	96	20	103	84	19	103	84	19	—	—	—
商業	149	35	114	146	33	113	146	33	113	—	—	—
福祉	—	—	—	—	—	—	—	—	—	—	—	—
その他	51	32	19	12	5	7	12	5	7	—	—	—
総合学科	339	137	202	252	98	154	211	77	134	41	21	20
定時制計	34	19	15	30	16	14	27	14	13	3	2	1
普通	29	15	14	26	13	13	23	11	12	3	2	1
農業	—	—	—	—	—	—	—	—	—	—	—	—
工業	1	1	—	1	1	—	1	1	—	—	—	—
商業	4	3	1	3	2	1	3	2	1	—	—	—
福祉	—	—	—	—	—	—	—	—	—	—	—	—
その他	—	—	—	—	—	—	—	—	—	—	—	—

学 科	各 種 学 校			公共職業能力開発施設 等入学者		
	計	男	女	計	男	女
令和2年3月	309	193	116	100	82	18
(内訳)						
全日計	308	193	115	97	79	18
普通	201	139	62	61	52	9
農業	—	—	—	1	1	—
工業	—	—	—	13	12	1
商業	1	1	—	2	1	1
福祉	—	—	—	—	—	—
その他	33	24	9	6	3	3
総合学科	73	29	44	14	10	4
定時制計	1	—	1	3	3	—
普通	1	—	1	2	2	—
農業	—	—	—	—	—	—
工業	—	—	—	—	—	—
商業	—	—	—	1	1	—
福祉	—	—	—	—	—	—
その他	—	—	—	—	—	—

## 47 産業別就職者数

(単位:人、%)

区 分	就職者			農業、林業		漁 業		鉱業、採石業、 砂利採取業		建 設 業		製 造 業		電気・ガス・ 熱供給・水道業	
	計	男	女	男	女	男	女	男	女	男	女	男	女	男	女
令和2年3月	1,326	859	467	4	3	—	—	1	—	123	9	443	149	27	—
産業別構成比	100.0	100.0	100.0	0.5	0.6	—	—	0.1	—	14.3	1.9	51.6	31.9	3.1	—
普通	315	192	123	1	—	—	—	—	—	18	1	74	35	4	—
農業	114	69	45	1	1	—	—	—	—	16	—	25	25	—	—
工業	436	387	49	—	—	—	—	1	—	73	3	232	24	21	—
商業	169	75	94	—	—	—	—	—	—	5	1	37	30	1	—
福祉	—	—	—	—	—	—	—	—	—	—	—	—	—	—	—
その他	1	—	1	—	—	—	—	—	—	—	—	—	—	—	—
総合学科	291	136	155	2	2	—	—	—	—	11	4	75	35	1	—
全 日 制 計	1,244	807	437	4	3	—	—	1	—	114	8	422	142	27	—
定 時 制 計	82	52	30	—	—	—	—	—	—	9	1	21	7	—	—

区 分	情報通信業		運輸業、 郵便業		卸売業、 小売業		金融業・ 保険業		不動産業、 物品賃貸業		学術研究、専門・ 技術サービス業		宿泊業、飲食 サービス業	
	男	女	男	女	男	女	男	女	男	女	男	女	男	女
令和2年3月	9	6	42	19	34	81	1	13	5	—	5	8	27	50
産業別構成比	1.0	1.3	4.9	4.1	4.0	17.3	0.1	2.8	0.6	0.0	0.6	1.7	3.1	10.7
普通	1	1	14	5	8	19	—	3	1	—	—	—	8	12
農業	—	—	9	1	7	10	—	—	—	—	—	—	8	6
工業	3	2	9	3	8	3	—	—	4	—	4	2	5	2
商業	2	2	5	4	8	26	1	4	—	—	—	6	2	7
福祉	—	—	—	—	—	—	—	—	—	—	—	—	—	—
その他	—	—	—	—	—	—	—	—	—	—	—	—	—	1
総合学科	3	1	5	6	3	23	—	6	—	—	1	—	4	22
全 日 制 計	8	6	39	18	31	80	1	12	5	—	5	8	25	45
定 時 制 計	1	—	3	1	3	1	—	1	—	—	—	—	2	5

区 分	生活関連サービス 業、娯楽業		教育、学習 支援業		医療、福祉		複合サービ ス事業		サービス業(他に 分類されないもの)		公務(他に分類され るものを除く)		左記以外の もの	
	男	女	男	女	男	女	男	女	男	女	男	女	男	女
令和2年3月	20	51	1	1	16	37	2	4	29	9	66	25	4	2
産業別構成比	2.3	10.9	0.1	0.2	1.9	7.9	0.2	0.9	3.4	1.9	7.7	5.4	0.5	0.4
普通	12	19	1	1	12	13	1	—	12	3	25	11	—	—
農業	1	—	—	—	—	2	—	—	—	—	2	—	—	—
工業	3	3	—	—	1	—	1	—	7	1	12	4	3	2
商業	3	3	—	—	1	5	—	—	1	3	9	3	—	—
福祉	—	—	—	—	—	—	—	—	—	—	—	—	—	—
その他	—	—	—	—	—	—	—	—	—	—	—	—	—	—
総合学科	1	26	—	—	2	17	—	4	9	2	18	7	1	—
全 日 制 計	18	42	1	—	14	34	2	4	24	8	62	25	4	2
定 時 制 計	2	9	—	1	2	3	—	—	5	1	4	—	—	—

48 職業別就職者数

(単位:人、%)

区 分	就職者			専門的、技術的職業従事者		事務従事者		販売従事者		サービス職業従事者		保安職業従事者		農林漁業従事者	
	計	男	女	男	女	男	女	男	女	男	女	男	女	男	女
平成27年	1,480	898	582	3	3	21	102	43	73	100	214	60	8	10	3
平成28年	1,468	919	549	—	—	14	94	43	80	106	199	62	7	12	2
平成29年	1,372	864	508	2	1	18	87	30	63	93	176	61	12	10	4
平成30年	1,387	815	572	1	—	22	122	32	58	83	167	59	11	2	2
平成31年	1,330	825	505	—	—	28	98	37	59	63	161	57	13	5	1
令和2年3月	1,326	859	467	2	1	17	76	35	94	75	124	70	20	5	1
職業別構成比	100.0	100.0	100.0	0.2	0.2	2.0	16.3	4.1	20.1	8.7	26.6	8.1	4.3	0.6	0.2
普通	315	192	123	—	—	2	15	18	20	33	41	27	9	1	—
農業	114	69	45	—	—	—	1	7	10	8	5	—	—	1	1
工業	436	387	49	1	—	5	5	3	4	11	5	21	2	—	—
商業	169	75	94	1	1	5	16	5	38	8	10	5	8	—	—
福祉	—	—	—	—	—	—	—	—	—	—	—	—	—	—	—
その他	1	—	1	—	—	—	—	—	—	—	1	—	—	—	—
総合学科	291	136	155	—	—	5	39	2	22	15	62	17	1	3	—
全日制計	1,244	807	437	2	1	15	73	32	93	69	107	66	20	5	1
定時制計	82	52	30	—	—	2	3	3	1	6	17	4	—	—	—

区 分	生産工程従事者		輸送・機械運転従事者		建設・採掘従事者		運搬・清掃等従事者		左記以外のもの		再 掲			
	男	女	男	女	男	女	男	女	男	女	職業安定所、学校を通じて就職した者		自家、自営業に就いた者	
学 科	男	女	男	女	男	女	男	女	男	女	男	女	男	女
平成27年	414	144	38	6	155	3	25	9	29	17	737	507	26	7
平成28年	446	150	44	3	160	3	16	4	16	7	775	489	25	5
平成29年	456	144	20	1	132	9	26	3	16	8	738	457	30	11
平成30年	437	180	26	6	129	12	14	6	10	8	691	508	25	15
平成31年	459	149	24	2	115	5	13	6	24	11	693	435	24	6
令和2年3月	464	123	27	2	128	8	16	3	20	15	731	414	9	8
職業別構成比	54.0	26.3	3.1	0.4	14.9	1.7	1.9	0.6	2.3	3.2	85.1	88.7	1.0	1.7
普通	78	34	11	—	17	—	3	1	2	3	152	105	4	1
農業	25	26	3	—	16	—	6	—	3	2	65	45	—	—
工業	245	23	9	1	85	7	4	—	3	2	333	33	1	—
商業	33	14	2	1	3	—	3	2	10	4	68	85	2	5
福祉	—	—	—	—	—	—	—	—	—	—	—	—	—	—
その他	—	—	—	—	—	—	—	—	—	—	—	1	—	—
総合学科	83	26	2	—	7	1	—	—	2	4	113	145	2	2
全日制計	440	116	25	2	119	7	14	2	20	15	700	393	9	8
定時制計	24	7	2	—	9	1	2	1	—	—	31	21	—	—

## 49 都道府県別就職者数

(単位:人)

都道府県	就職者		
	計	男	女
合計	1,326	859	467
北海道	1	1	—
青森	—	—	—
岩手	—	—	—
宮城	—	—	—
秋田	—	—	—
山形	—	—	—
福島	—	—	—
茨城	1	1	—
栃木	—	—	—
群馬	1	1	—
埼玉	14	7	7
千葉	2	2	—
東京都	82	61	21
神奈川県	18	13	5
新潟	—	—	—
富山	—	—	—
石川	—	—	—
福井	—	—	—
山梨	1,145	721	424
長野	5	3	2
岐阜	2	2	—
静岡県	29	26	3
愛知	8	8	—
三重	1	1	—

(単位:人)

都道府県	就職者		
	計	男	女
滋賀	1	1	—
京都	2	2	—
大阪	9	7	2
兵庫	1	1	—
奈良	—	—	—
和歌山	—	—	—
鳥取	—	—	—
島根	—	—	—
岡山	—	—	—
広島	1	—	1
山口	—	—	—
徳島	—	—	—
香川	—	—	—
愛媛	—	—	—
高知	—	—	—
福岡	2	—	2
佐賀	—	—	—
長崎	—	—	—
熊本	—	—	—
大分	—	—	—
宮崎	—	—	—
鹿児島	—	—	—
沖縄	—	—	—
その他	1	1	—

## 50 県内外別・産業別就職者数

(単位:人)

区分	就職者			県内			県外		
	計	男	女	計	男	女	計	男	女
合計	1,326	859	467	1,145	721	424	181	138	43
農業、林業	7	4	3	5	3	2	2	1	1
漁業	—	—	—	—	—	—	—	—	—
鉱業、採石業、 砂利採取業	1	1	—	—	—	—	1	1	—
建設業	132	123	9	110	101	9	22	22	—
製造業	592	443	149	558	412	146	34	31	3
電気・ガス・ 熱供給・水道業	27	27	—	11	11	—	16	16	—
情報通信業	15	9	6	8	5	3	7	4	3
運輸業、郵便業	61	42	19	44	29	15	17	13	4
卸売業、小売業	115	34	81	108	33	75	7	1	6
金融業・保険業	14	1	13	13	1	12	1	—	1
不動産業、物品賃貸業	5	5	—	4	4	—	1	1	—
学術研究、 専門・技術サービス業	13	5	8	11	3	8	2	2	—
宿泊業、 飲食サービス業	77	27	50	70	23	47	7	4	3
生活関連サービス業、 娯楽業	71	20	51	54	14	40	17	6	11
教育、学習支援業	2	1	1	1	—	1	1	1	—
医療、福祉	53	16	37	49	14	35	4	2	2
複合サービス事業	6	2	4	6	2	4	—	—	—
サービス業(他に 分類されないもの)	38	29	9	30	23	7	8	6	2
公務(他に分類される ものを除く)	91	66	25	59	41	18	32	25	7
上記以外のもの	6	4	2	4	2	2	2	2	—

51 特別支援学校の卒業生・進学者・就職者数等

区分 年度	中																							
	卒業生 U			高等学校等 進学者 A			専修学校等進学者						公共職業能力 開発施設等 入学者 D			就職者等 E								
							計			高等課程 進学者 B		一般課程 等入学者 C				自営業主等 (a)			常用労働者			有期雇用労働者 (雇用契約期間が1 か月以上の者)		
	計	男	女	計	男	女	計	男	女	男	女	男	女	計	男				女	計	男			
平成27年	80	57	23	80	57	23	-	-	-	-	-	-	-	-	-	...	...	...	...	...	...	...	...	...
平成28年	97	64	33	97	64	33	-	-	-	-	-	-	-	-	-	...	...	...	...	...	...	...	...	...
平成29年	91	61	30	90	61	29	-	-	-	-	-	-	-	-	-	...	...	...	...	...	...	...	...	...
平成30年	81	45	36	79	44	35	-	-	-	-	-	-	-	-	-	...	...	...	...	...	...	...	...	...
平成31年	108	68	40	107	68	39	-	-	-	-	-	-	-	-	-	...	...	...	...	...	...	...	...	...
令和2年3月	71	41	30	71	41	30	-	-	-	-	-	-	-	-	-	-	-	-	-	-	-	-	-	-

区分 年度	高 等																							
	卒業生 U			大学等進学者 A			専修学校等進学者						公共職業能力 開発施設等 入学者 D			就職者等 E								
							計			専門課程 進学者 B		一般課程 等入学者 C				自営業主等 (a)			常用労働者			有期雇用労働者 (雇用契約期間が1 か月以上の者)		
	計	男	女	計	男	女	計	男	女	男	女	男	女	計	男				女	計	男			
平成27年	144	103	41	-	-	-	1	-	1	-	1	-	-	1	-	...	...	...	...	...	...	...	...	...
平成28年	140	86	54	2	2	-	-	-	-	-	-	-	1	1	-	...	...	...	...	...	...	...	...	...
平成29年	156	106	50	1	-	1	-	-	-	-	-	-	3	1	2	...	...	...	...	...	...	...	...	...
平成30年	151	99	52	2	2	-	1	1	-	1	-	-	1	1	-	...	...	...	...	...	...	...	...	...
平成31年	157	104	53	-	-	-	-	-	-	-	-	-	1	-	1	...	...	...	...	...	...	...	...	...
令和2年3月	162	110	52	-	-	-	-	-	-	-	-	-	3	3	-	-	-	-	26	17	9	20	14	6

卒業後の状況調査:特別支援学校

(単位:人)

学 部			(再掲)																	
臨時労働者			左記以外の者			不詳・死亡の者			A,B,C,Dのうち 就職している者 (c)			左記Eの有期雇用労働者のうち、 雇用契約期間が1年以上、 かつフルタイム勤務相当の者 (d)			左記Fのうち社会福祉 施設等入所、通所者			就職者 (a+b+c+d)		
			F																	
計	男	女	計	男	女	計	男	女	計	男	女	計	男	女	計	男	女	計	男	女
...	...	...	—	—	—	—	—	—	—	—	—	...	...	...	—	—	—	—	—	—
...	...	...	—	—	—	—	—	—	—	—	—	...	...	...	—	—	—	—	—	—
...	...	...	1	—	1	—	—	—	—	—	—	...	...	...	—	—	—	—	—	—
...	...	...	2	1	1	—	—	—	—	—	—	...	...	...	1	—	1	—	—	—
...	...	...	1	—	1	—	—	—	—	—	—	...	...	...	—	—	—	—	—	—
—	—	—	—	—	—	—	—	—	—	—	—	—	—	—	—	—	—	—	—	—

(単位:人)

部 (本科)			(再掲)																	
臨時労働者			左記以外の者			不詳・死亡の者			A,B,C,Dのうち 就職している者 (c)			左記Eの有期雇用労働者のうち、 雇用契約期間が1年以上、 かつフルタイム勤務相当の者 (d)			左記Fのうち社会福祉 施設等入所、通所者			就職者 (a+b+c+d)		
			F																	
計	男	女	計	男	女	計	男	女	計	男	女	計	男	女	計	男	女	計	男	女
...	...	...	111	79	32	—	—	—	—	—	—	...	...	...	111	79	32	31	23	8
...	...	...	96	55	41	—	—	—	—	—	—	...	...	...	93	54	39	41	28	13
...	...	...	110	77	33	—	—	—	—	—	—	...	...	...	110	77	33	42	28	14
...	...	...	98	69	29	—	—	—	—	—	—	...	...	...	94	67	27	49	26	23
...	...	...	109	71	38	—	—	—	—	—	—	...	...	...	105	69	36	47	33	14
—	—	—	113	76	37	—	—	—	—	—	—	7	6	1	110	73	37	33	23	10



52 学校建物面積

(単位:㎡)

学校種別	計	設置者所有			借 用	再 掲		
		校舎	屋内運動場 (講堂を含む)	寄 宿 舎		設置者所有建物の構造別		
						木 造	鉄筋コンクリート造	鉄骨造・その他
私立								
幼稚園	45,325	39,839	4,976	79	431	9,198	13,724	21,972
幼保連携型 認定こども園	46,492	42,013	3,159	—	1,320	7,441	9,629	28,102
小学校	12,762	11,655	639	468	—	2,246	7,338	3,178
中学校	27,678	20,345	7,056	277	—	2,107	16,834	8,737
高等学校	133,869	82,867	24,941	10,408	15,653	2,557	72,107	43,552
専修学校	46,409	40,427	447	1,348	4,187	2,761	21,594	17,867
各種学校	3,918	…	…	…	89	779	1,032	2,018
公立								
専修学校	15,286	13,343	1,943	—	—	—	14,126	1,160
各種学校	—	—	—	—	—	—	—	—

53 学校土地面積

(単位:㎡)

学校種別	設置者所有				借 用			
	計	園庭 (屋外運動場)	実験実習地	建物敷地・ その他	計	園庭 (屋外運動場)	実験実習地	建物敷地・ その他
私立								
幼稚園	107,141	54,400	4,370	48,371	32,001	18,526	1,027	12,448
幼保連携型 認定こども園	94,989	41,433	657	52,899	44,143	16,917	2,202	25,024
小学校	22,200	7,638	—	14,562	772	—	772	—
中学校	52,382	23,679	—	28,703	4,997	4,997	—	—
高等学校	537,137	194,016	53,173	289,948	92,543	57,110	—	35,433
専修学校	85,388	22,271	15,377	47,740	41,919	14,298	12,108	15,513
各種学校	1,840	…	…	…	2,337	…	…	…
公立								
専修学校	115,076	9,958	32,800	72,318	16,726	—	4,386	12,340
各種学校	—	—	—	—	—	—	—	—

《参 考》

国立の学校及び大学・短期大学の状況

1 幼稚園の園数・学級数・在学者数等

(単位:園、学級、人)

学校種別 年 度	学 校 数	学 級 数	在学者数						教員数 (本務者)			職員数 (本務者)			修了者数		
			計	3歳		4歳	5歳	計	男	女	計	男	女	計	男	女	
				男	女												
平成27年度	1	4	97	48	49	35	27	35	6	1	5	—	—	—	29	12	17
平成28年度	1	4	94	45	49	33	34	27	6	1	5	—	—	—	35	19	16
平成29年度	1	4	92	45	47	26	32	34	6	1	5	—	—	—	27	12	15
平成30年度	1	4	84	45	39	27	25	32	7	1	6	—	—	—	33	17	16
令和元年度	1	4	87	51	36	35	28	24	7	1	6	—	—	—	32	16	16
令和2年度	1	4	96	56	40	31	35	30	6	1	5	—	—	—	22	10	12

2 小・中学校の学校数・学級数・在学者数等

(単位:校、学級、人)

学校種別 年 度	学 校 数	学 級 数	在学者数									教員数 (本務者)			職員数 (本務者)		
			計	1年		2年	3年	4年	5年	6年	計	男	女	計	男	女	
				男	女												
小学校																	
平成27年度	1	18	586	274	312	105	104	93	94	87	103	25	16	9	1	—	1
平成28年度	1	18	587	281	306	105	103	102	95	95	87	25	15	10	1	—	1
平成29年度	1	18	603	282	321	105	104	105	101	94	94	25	15	10	1	—	1
平成30年度	1	18	609	287	322	103	104	102	105	101	94	25	17	8	1	—	1
令和元年度	1	18	616	285	331	105	101	104	102	103	101	25	17	8	—	—	—
令和2年度	1	18	614	281	333	104	105	100	104	99	102	26	20	6	1	1	—
中学校																	
平成27年度	1	12	476	238	238	160	159	157	—	—	—	24	17	7	1	1	—
平成28年度	1	12	478	240	238	160	160	158	—	—	—	24	17	7	1	1	—
平成29年度	1	12	478	240	238	160	158	160	—	—	—	24	17	7	1	1	—
平成30年度	1	12	478	240	238	160	158	160	—	—	—	24	17	7	1	1	—
令和元年度	1	12	461	231	230	144	158	159	—	—	—	24	17	7	1	1	—
令和2年度	1	12	446	223	223	144	144	158	—	—	—	24	17	7	1	1	—

## 3 特別支援学校の学校数・学級数・在学者数等

(単位:校、学級、人)

学校種別 年 度	学 校 数	学 級 数	在学者数			教員数 (本務者)			職員数 (本務者)
			計	男	女	計	男	女	
平成27年度	1	9	57	42	15	29	13	16	1
平成28年度	1	9	56	42	14	29	12	17	1
平成29年度	1	9	49	35	14	29	12	17	1
平成30年度	1	9	51	37	14	29	11	18	1
令和元年度	1	9	54	37	17	30	12	18	1
令和2年度	1	9	53	37	16	30	15	15	—

## 4 大学及び短期大学の学校数・在学者数

(単位:校、人)

年度	学校数				在学者数					
	計	国立	公立	私立	計	男女		国立	公立	私立
						男	女			
大学										
平成27年度	7	1	2	4	17,289	9,705	7,584	4,818	4,570	7,901
平成28年度	7	1	2	4	17,224	9,634	7,590	4,781	4,583	7,860
平成29年度	7	1	2	4	17,141	9,524	7,617	4,801	4,680	7,660
平成30年度	7	1	2	4	17,239	9,515	7,724	4,781	4,728	7,730
令和元年度	7	1	2	4	17,225	9,531	7,694	4,695	4,718	7,812
令和2年度	7	1	2	4	17,241	9,579	7,662	4,691	4,693	7,857
短期大学										
平成27年度	3	—	1	2	1,176	246	930	—	432	744
平成28年度	3	—	1	2	1,200	289	911	—	467	733
平成29年度	3	—	1	2	1,137	313	824	—	480	657
平成30年度	3	—	1	2	1,108	277	831	—	479	629
令和元年度	3	—	1	2	1,107	236	871	—	474	633
令和2年度	3	—	1	2	1,083	218	865	—	455	628

《参考》

年次統計

1 山梨県の学校数の推移

(単位:校)

年度	小学校		中学校		高等学校	
	学校数	前年比	学校数	前年比	学校数	前年比
昭和23年度	309	-	223	-	27	-
昭和24年度	316	7	197	△ 26	44	17
昭和25年度	310	△ 6	190	△ 7	42	△ 2
昭和26年度	310	0	184	△ 6	49	7
昭和27年度	315	5	177	△ 7	55	6
昭和28年度	317	2	175	△ 2	56	1
昭和29年度	316	△ 1	173	△ 2	57	1
昭和30年度	315	△ 1	172	△ 1	54	△ 3
昭和31年度	315	0	171	△ 1	54	0
昭和32年度	316	1	165	△ 6	56	2
昭和33年度	316	0	163	△ 2	56	0
昭和34年度	311	△ 5	155	△ 8	55	△ 1
昭和35年度	311	0	154	△ 1	53	△ 2
昭和36年度	309	△ 2	148	△ 6	48	△ 5
昭和37年度	309	0	145	△ 3	48	0
昭和38年度	306	△ 3	141	△ 4	53	5
昭和39年度	302	△ 4	138	△ 3	51	△ 2
昭和40年度	293	△ 9	133	△ 5	51	0
昭和41年度	280	△ 13	130	△ 3	52	1
昭和42年度	274	△ 6	129	△ 1	52	0
昭和43年度	268	△ 6	124	△ 5	49	△ 3
昭和44年度	265	△ 3	121	△ 3	49	0
昭和45年度	264	△ 1	117	△ 4	49	0
昭和46年度	260	△ 4	117	0	50	1
昭和47年度	259	△ 1	114	△ 3	49	△ 1
昭和48年度	255	△ 4	112	△ 2	47	△ 2
昭和49年度	254	△ 1	109	△ 3	46	△ 1
昭和50年度	248	△ 6	109	0	46	0
昭和51年度	250	2	109	0	45	△ 1
昭和52年度	247	△ 3	108	△ 1	47	2
昭和53年度	244	△ 3	108	0	47	0
昭和54年度	242	△ 2	107	△ 1	48	1
昭和55年度	241	△ 1	106	△ 1	48	0
昭和56年度	238	△ 3	104	△ 2	48	0
昭和57年度	237	△ 1	105	1	48	0
昭和58年度	235	△ 2	103	△ 2	48	0
昭和59年度	236	1	103	0	50	2
昭和60年度	231	△ 5	101	△ 2	49	△ 1
昭和61年度	228	△ 3	102	1	49	0
昭和62年度	226	△ 2	102	0	49	0
昭和63年度	226	0	103	1	49	0

年度	小学校		中学校		高等学校	
	学校数	前年比	学校数	前年比	学校数	前年比
平成元年度	228	2	103	0	49	0
平成2年度	225	△ 3	104	1	49	0
平成3年度	225	0	104	0	49	0
平成4年度	225	0	105	1	49	0
平成5年度	225	0	106	1	50	1
平成6年度	225	0	106	0	50	0
平成7年度	224	△ 1	106	0	50	0
平成8年度	224	0	106	0	50	0
平成9年度	225	1	107	1	51	1
平成10年度	225	0	107	0	51	0
平成11年度	222	△ 3	108	1	49	△ 2
平成12年度	222	0	108	0	48	△ 1
平成13年度	220	△ 2	108	0	49	1
平成14年度	221	1	107	△ 1	48	△ 1
平成15年度	221	0	106	△ 1	45	△ 3
平成16年度	222	1	106	0	47	2
平成17年度	219	△ 3	106	0	47	0
平成18年度	219	0	106	0	45	△ 2
平成19年度	217	△ 2	106	0	45	0
平成20年度	215	△ 2	104	△ 2	45	0
平成21年度	213	△ 2	103	△ 1	45	0
平成22年度	211	△ 2	103	0	46	1
平成23年度	200	△ 11	98	△ 5	46	0
平成24年度	195	△ 5	99	1	44	△ 2
平成25年度	193	△ 2	99	0	44	0
平成26年度	191	△ 2	97	△ 2	44	0
平成27年度	190	△ 1	97	0	44	0
平成28年度	185	△ 5	92	△ 5	42	△ 2
平成29年度	182	△ 3	92	0	42	0
平成30年度	181	△ 1	93	1	42	0
令和元年度	178	△ 3	93	0	42	0
令和2年度	177	△ 1	93	0	43	1

## 2 山梨県の児童・生徒数の推移

(単位:人)

年度	小学校		中学校		高等学校	
	児童数	前年比	生徒数	前年比	生徒数	前年比
昭和23年度	122,649	-	54,782	-	10,564	-
昭和24年度	122,235	△ 414	57,595	2,813	18,343	7,779
昭和25年度	121,972	△ 263	58,564	969	21,941	3,598
昭和26年度	119,940	△ 2,032	56,951	△ 1,613	24,726	2,785
昭和27年度	113,351	△ 6,589	56,649	△ 302	25,505	779
昭和28年度	109,768	△ 3,583	56,701	52	26,478	973
昭和29年度	111,868	2,100	59,338	2,637	26,196	△ 282
昭和30年度	113,110	1,242	60,014	676	26,925	729
昭和31年度	113,361	251	60,197	183	28,010	1,085
昭和32年度	114,443	1,082	56,379	△ 3,818	29,579	1,569
昭和33年度	118,824	4,381	49,696	△ 6,683	31,038	1,459
昭和34年度	118,081	△ 743	46,468	△ 3,228	31,898	860
昭和35年度	111,007	△ 7,074	52,001	5,533	31,540	△ 358
昭和36年度	105,156	△ 5,851	59,904	7,903	29,130	△ 2,410
昭和37年度	98,951	△ 6,205	63,152	3,248	29,855	725
昭和38年度	93,605	△ 5,346	59,638	△ 3,514	36,129	6,274
昭和39年度	89,388	△ 4,217	56,355	△ 3,283	43,851	7,722
昭和40年度	85,975	△ 3,413	52,589	△ 3,766	48,496	4,645
昭和41年度	82,720	△ 3,255	49,654	△ 2,935	47,377	△ 1,119
昭和42年度	79,731	△ 2,989	47,399	△ 2,255	45,433	△ 1,944
昭和43年度	77,561	△ 2,170	45,507	△ 1,892	42,888	△ 2,545
昭和44年度	75,926	△ 1,635	43,320	△ 2,187	41,259	△ 1,629
昭和45年度	75,041	△ 885	41,360	△ 1,960	40,287	△ 972
昭和46年度	74,333	△ 708	39,929	△ 1,431	39,578	△ 709
昭和47年度	73,805	△ 528	38,852	△ 1,077	38,940	△ 638
昭和48年度	72,883	△ 922	38,017	△ 835	38,409	△ 531
昭和49年度	73,265	382	37,391	△ 626	38,076	△ 333
昭和50年度	74,117	852	37,068	△ 323	37,771	△ 305
昭和51年度	74,581	464	37,069	1	37,468	△ 303
昭和52年度	74,925	344	37,214	145	37,344	△ 124
昭和53年度	75,890	965	36,997	△ 217	37,114	△ 230
昭和54年度	77,753	1,863	36,049	△ 948	37,192	78
昭和55年度	78,252	499	36,399	350	37,464	272
昭和56年度	77,664	△ 588	37,620	1,221	37,435	△ 29
昭和57年度	77,360	△ 304	39,085	1,465	36,511	△ 924
昭和58年度	76,490	△ 870	39,125	40	36,842	331
昭和59年度	75,160	△ 1,330	39,031	△ 94	38,134	1,292
昭和60年度	73,369	△ 1,791	39,596	565	39,647	1,513
昭和61年度	71,301	△ 2,068	40,063	467	40,075	428
昭和62年度	69,206	△ 2,095	39,654	△ 409	40,102	27
昭和63年度	67,069	△ 2,137	38,815	△ 839	40,641	539
平成元年度	65,595	△ 1,474	37,430	△ 1,385	41,336	695
平成2年度	64,447	△ 1,148	36,482	△ 948	41,121	△ 215
平成3年度	63,547	△ 900	35,455	△ 1,027	40,374	△ 747
平成4年度	62,827	△ 720	34,500	△ 955	39,019	△ 1,355
平成5年度	61,854	△ 973	33,379	△ 1,121	37,805	△ 1,214
平成6年度	61,769	△ 85	32,381	△ 998	36,590	△ 1,215
平成7年度	60,775	△ 994	31,831	△ 550	35,552	△ 1,038
平成8年度	59,510	△ 1,265	31,724	△ 107	34,340	△ 1,212
平成9年度	58,397	△ 1,113	31,785	61	33,141	△ 1,199
平成10年度	57,429	△ 968	31,445	△ 340	32,340	△ 801
平成11年度	56,814	△ 615	30,587	△ 858	32,157	△ 183
平成12年度	55,735	△ 1,079	30,173	△ 414	32,022	△ 135
平成13年度	55,592	△ 143	29,377	△ 796	31,582	△ 440
平成14年度	55,328	△ 264	28,790	△ 587	30,577	△ 1,005
平成15年度	55,031	△ 297	27,864	△ 926	30,002	△ 575
平成16年度	54,473	△ 558	27,634	△ 230	29,370	△ 632
平成17年度	53,774	△ 699	27,537	△ 97	28,796	△ 574
平成18年度	53,172	△ 602	27,384	△ 153	27,867	△ 929
平成19年度	51,922	△ 1,250	27,450	66	27,620	△ 247
平成20年度	50,934	△ 988	27,261	△ 189	27,501	△ 119
平成21年度	49,820	△ 1,114	27,053	△ 208	27,394	△ 107
平成22年度	48,628	△ 1,192	26,462	△ 591	27,581	187
平成23年度	47,563	△ 1,065	25,890	△ 572	27,467	△ 114
平成24年度	46,329	△ 1,234	25,466	△ 424	27,319	△ 148
平成25年度	45,292	△ 1,037	24,798	△ 668	26,840	△ 479
平成26年度	44,172	△ 1,120	24,500	△ 298	26,346	△ 494
平成27年度	43,250	△ 922	23,873	△ 627	26,072	△ 274
平成28年度	42,379	△ 871	23,371	△ 502	25,501	△ 571
平成29年度	41,598	△ 781	22,633	△ 738	25,206	△ 295
平成30年度	40,848	△ 750	22,020	△ 613	24,592	△ 614
令和元年度	39,951	△ 897	21,544	△ 476	24,070	△ 522
令和2年度	39,153	△ 798	21,202	△ 342	23,384	△ 686

