

【山梨県のモニタリング週報】

11月の新規感染者数は120名を超え、月別では最多となっており、最大限の警戒が必要です。特に、感染経路が不明な方が、これまでになく増加しており、いっどこで感染が起こってもおかしくない状況です。連休の影響によっては、さらに感染が急拡大する可能性があります。県民一人ひとりの感染対策がこの先の感染状況に大きな影響を与えますので、マスクの着用など基本的な対策を徹底してください。

令和2年11月27日 正午現在

山梨県新型コロナウイルス感染症関係総合対策本部

1 感染状況		11/20(金)	11/21(土)	11/22(日)	11/23(月)	11/24(火)	11/25(水)	11/26(木)	直近7日間 の傾向	(参考) 過去最高値
		① 新規感染者数 (直近7日間の累計)	23	33	35	37	41	44	38 人/週	
② 感染経路不明者数 (直近7日間の累計)	11	17	19	17	18	20	16 人/週		20 人/週	
③ 週単位の 陽性者増加比	0.4	0.7	0.8	0.8	1.2	1.8	1.7		13.0	
2 医療提供体制		11/20(金)	11/21(土)	11/22(日)	11/23(月)	11/24(火)	11/25(水)	11/26(木)	直近7日間 の傾向	(参考) 過去最高値
		④ 入院者数 (当日) (重症者数を含む)	46	52	48	53	53	50	44 人	
⑤ 重症者数 (当日)	2	2	2	2	2	2	3 人		3 人	
⑥ 宿泊療養者数 (当日)	1	2	4	3	3	6	5 人		6 人	
3 相談・検査の状況		11/20(金)	11/21(土)	11/22(日)	11/23(月)	11/24(火)	11/25(水)	11/26(木)	直近7日間 の傾向	(参考) 過去最高値
		⑦ 相談件数 (直近7日間の平均)	137	146	150	150	156	156	154 件/日	
⑧ 検査数 (直近7日間の平均)	242	239	230	205	215	200	- 件/日		261 件/日	
⑨ 検査陽性率 (直近7日間)	1.4	2.0	2.2	2.6	2.7	3.1	- %		5.0 %	
4 東京都の状況		11/20(金)	11/21(土)	11/22(日)	11/23(月)	11/24(火)	11/25(水)	11/26(木)	直近7日間 の傾向	(参考) 過去最高値
		⑩ 新規感染者数 (直近7日間の平均)	375	402	421	440	424	412	405 人/日	
⑪ 感染経路不明者率 (直近7日間)	58.1	58.8	58.3	57.7	57.1	58.4	58.5 %		75.4 %	
⑫ 週単位の 陽性者増加比	1.3	1.4	1.4	1.4	1.4	1.2	1.1		21.0	

(注) ・⑦は、R2年10月までは保健所相談件数、11月からは受診・相談センター相談件数を計上。
 ・⑧⑨は、衛生環境研究所、医療機関等で実施した検査数(11月からはG-MISによる把握件数)の合計。
 ・感染経路不明者とは、「陽性者と接触し陽性となった者」又は「海外からの帰国者で陽性となった者」以外の者をいう。
 ・速報値として公開するものであり、後日データが修正される場合がある。

地域ごとの発生状況

新型コロナウイルス 感染症	10/9(金)	10/16(金)	10/23(金)	10/30(金)	11/6(金)	11/13(金)	11/20(金)
	10/15(木)	10/22(木)	10/29(木)	11/5(木)	11/12(木)	11/19(木)	11/26(木)
甲府市	1	2	3	7	20	10	10
中北地域	2	0	7	4	24	6	21
峡東地域	0	0	0	2	14	10	4
峡南地域	0	0	0	0	1	0	7
富士北麓地域	0	0	0	1	0	0	2
東部地域	0	3	7	4	3	1	2

(注) ・県内で発生した患者のほか、県外で陽性が確認された患者で県内を生活圏とする者を含む。

・地域は、患者情報の公表における生活圏により区分。各地域の合計値は県内の患者数と一致しない場合がある。

季節性インフルエンザ		10/12(月)	10/19(月)	10/26(月)	11/2(月)	11/9(月)	11/16(月)	流行 レベル
		10/18(日)	10/25(日)	11/1(日)	11/8(日)	11/15(日)	11/22(日)	
甲府市	累積	0	0	0	0	0	0	-
	定点 当たり	0	0	0	0	0	0	
中北地域	累積	1	0	0	0	0	0	-
	定点 当たり	0.08	0	0	0	0	0	
峡東地域	累積	0	0	0	0	0	0	-
	定点 当たり	0	0	0	0	0	0	
峡南地域	累積	0	0	0	0	0	0	-
	定点 当たり	0	0	0	0	0	0	
富士・東部地域	累積	0	0	0	0	0	0	-
	定点 当たり	0	0	0	0	0	0	

(注) ・「累積」は、定点医療機関（県内全体で41カ所）において、その週に感染が確認された患者の合計数。

・「定点当たり」は、「累積」を定点医療機関数で除して算出した定点医療機関1カ所当たりの患者数。

・流行レベルは、『流行期入り』：定点当たり > 1、『注意レベル』：定点当たり ≥ 1.0、『警報レベル』：定点当たり ≥ 3.0

<地域の区分>

中北地域 : 韮崎市、南アルプス市、北杜市、甲斐市、中央市、昭和町
 峡東地域 : 山梨市、笛吹市、甲州市
 峡南地域 : 市川三郷町、早川町、身延町、南部町、富士川町
 富士北麓地域 : 富士吉田市、西桂町、忍野村、山中湖村、鳴沢村、富士河口湖町
 東部地域 : 都留市、大月市、上野原市、道志村、小菅村、丹波山村
 富士・東部地域 : 富士北麓地域及び東部地域

1 感染状況（新規感染者数など）

・週累計の新規感染者数は、再び増加しており、40人前後と第2波のピーク時を超えている。

山梨県（7日間累計）

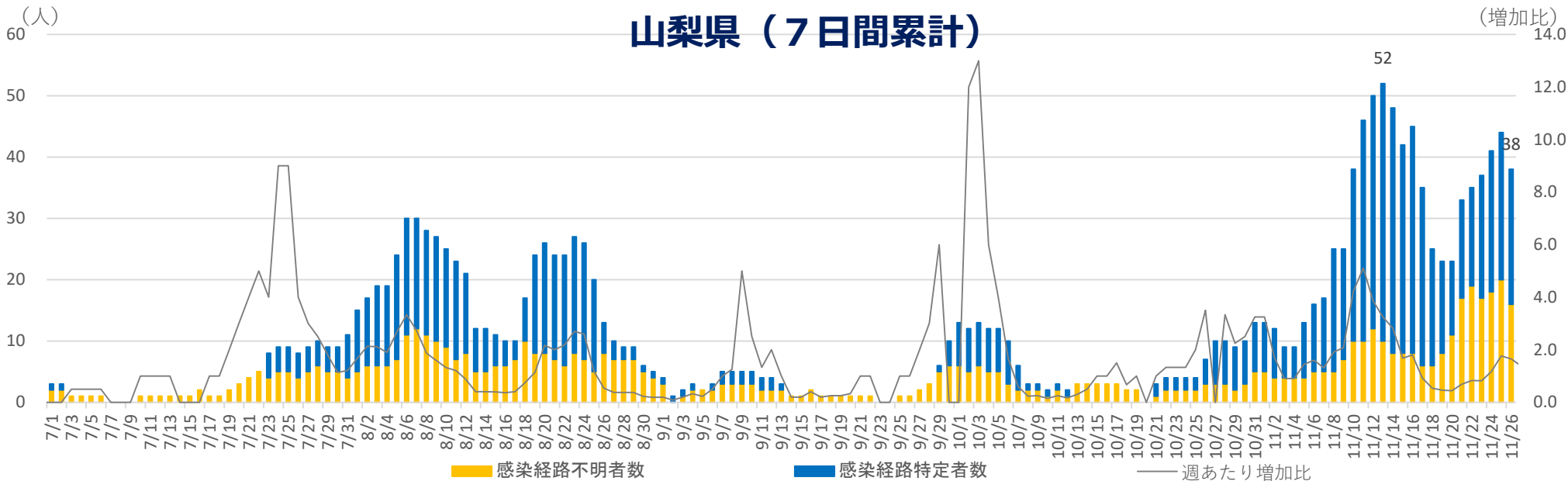

東京都（7日間平均）

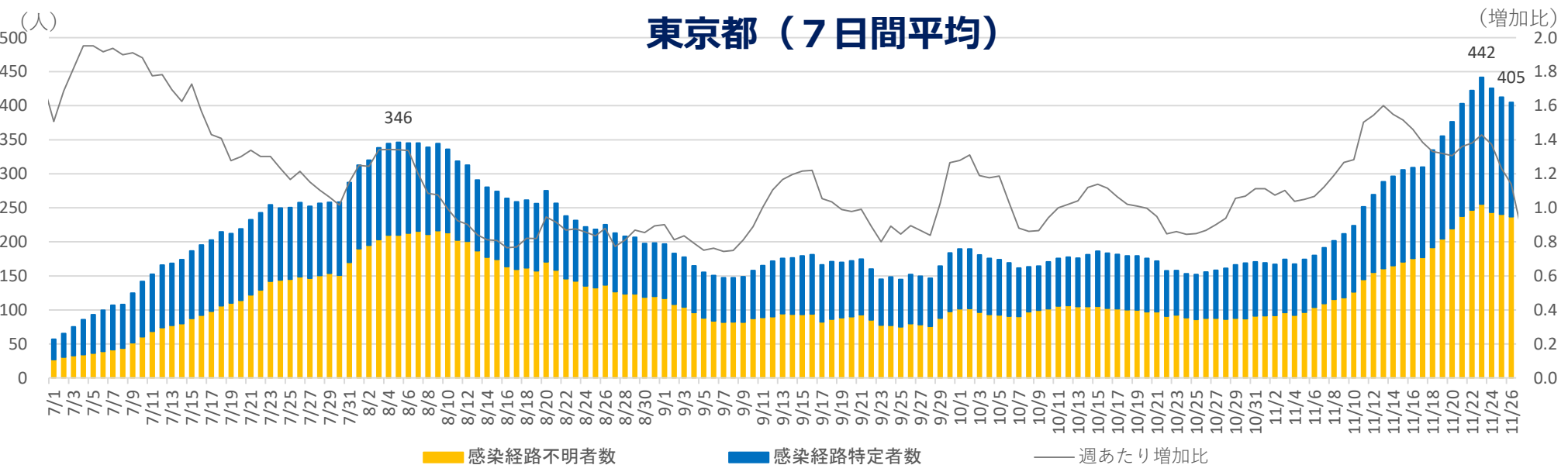

2 医療提供体制（入院者数など）

・入院者数は、50人前後の高い水準で推移。

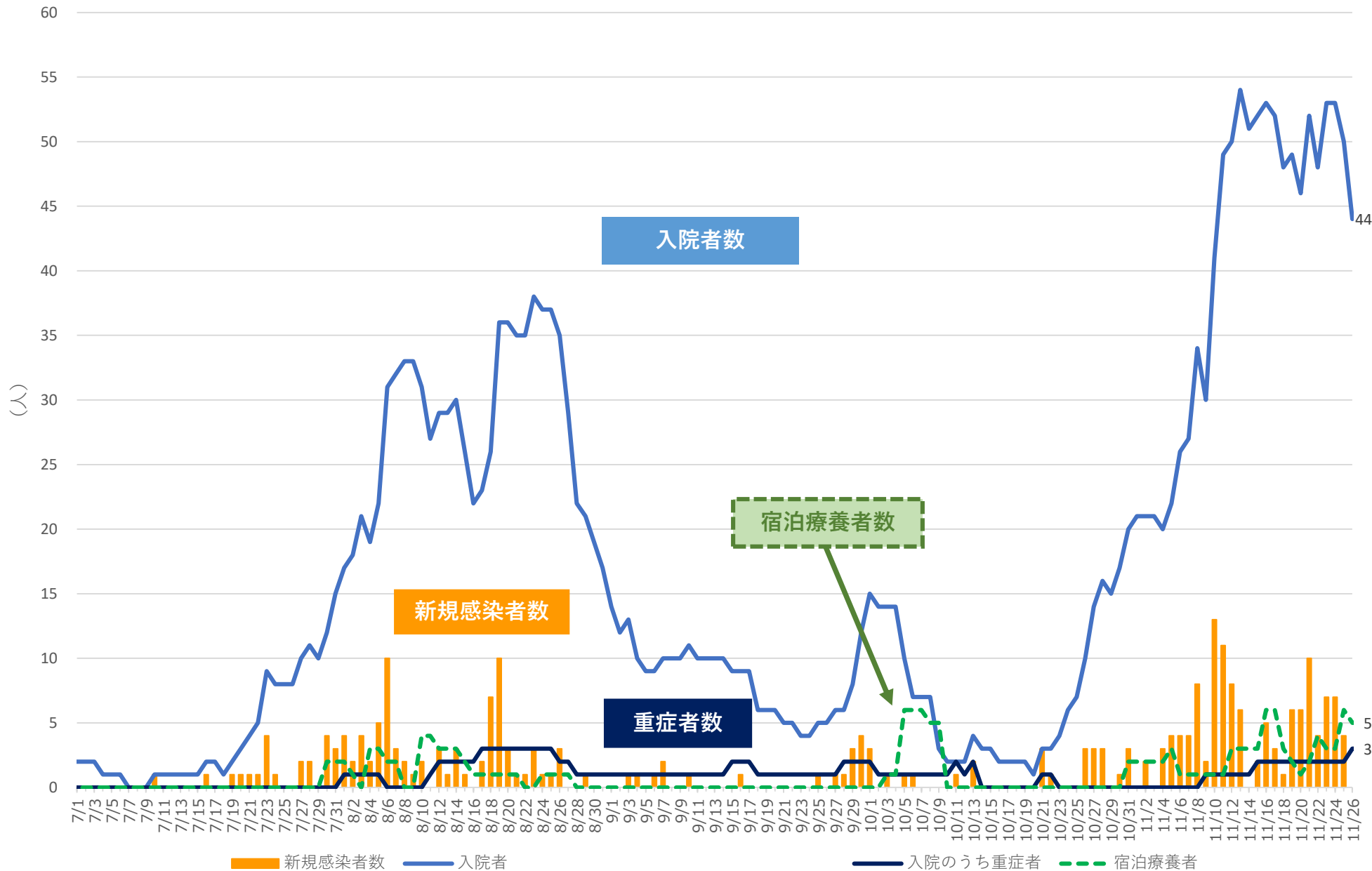

※8/1以降は、県外確認例で県内入院した者も計上

3 相談・検査の状況

・検査数は、ここ1週間では減少しているものの、依然として200件前後の高い水準。

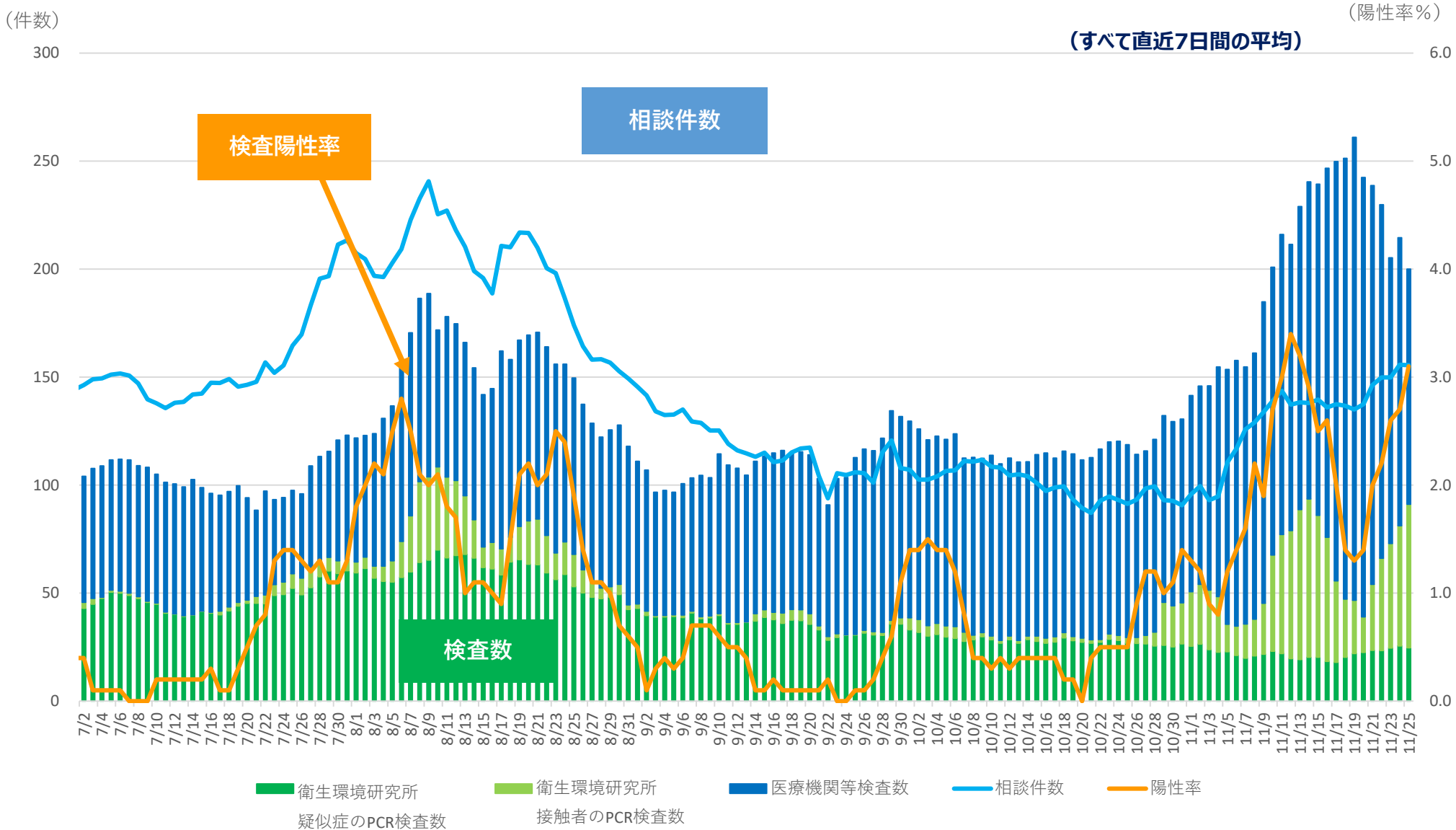

(注) ・「検査数」は、10月31日までは結果判明日ベースで計上、11月1日からは検体採取日ベースで計上。PCR検査、抗原検査いずれも含む。
 ・「医療機関等検査数」は、院内での検査に加え、民間検査機関に委託した検査数も含む。
 ・「相談件数」は、10月31日までは保健所への相談件数、11月1日からは受診・相談センターへの相談件数（一般相談を含む）を計上。