

令和 7 年 度

業 務 概 況

(令和 6 年度実績)

中北保健福祉事務所（中北保健所）

目 次

I 中北保健福祉事務所の概要

| | |
|------------|---|
| 1 はじめに | 1 |
| (1) 組織図 | 1 |
| (2) 職員構成 | 2 |
| ・ 職種別内訳 | 2 |
| (3) 建物の平面図 | 3 |
| (4) 各課業務内容 | 4 |

II 管内の状況

| | |
|------------------|---|
| 1 管内の市町 | 6 |
| 2 管内市町面積、世帯数及び人口 | 7 |

III 業務概要(中北保健福祉事務所 令和6年度実績)

福祉課・福祉担当

| | |
|-----------------------------|----|
| 1 身体障害者・知的障害者・発達障害者福祉業務 | 8 |
| (1) 身体障害者手帳交付数(障害別) | 9 |
| (2) 身体障害者手帳交付数(等級別・年齢別) | 10 |
| (3) 療育手帳交付数(障害程度別・年齢別) | 11 |
| 2 児童・母子福祉 | |
| (1) 母子・父子・寡婦福祉事業関係 | 12 |
| (2) 母子・父子自立支援員相談指導状況 | |
| ① 母子家庭・寡婦 | 13 |
| ② 父子家庭 | 14 |
| ③ 非常勤母子・父子自立支援員の勤務状況等 | 14 |
| (3) 認可外保育施設 | 15 |
| (4) 民生委員・児童委員及び主任児童委員の状況 | 17 |
| (5) 民生委員・児童委員活動状況 | |
| ① 内容別相談・支援件数、民生委員一人あたりの活動状況 | 18 |
| ② 分野別相談・支援件数・その他の活動件数 | 19 |
| (6) 児童虐待防止対策 | 20 |

福祉課・長寿介護担当

| | |
|----------------------|----|
| 1 高齢者の状況 | |
| (1) 管内の高齢者人口推移 | 21 |
| (2) 管内の介護保険事業 | |
| ① 要介護度別認定者数 | 22 |
| ② 介護度別認定者数の傾向 | 22 |
| ③ 保険給付決定状況 | 23 |
| 2 当管轄事業所数 | 24 |
| 3 介護保険指定事業所等指導・監査状況 | |
| (1) 介護保険指定事業所等指導実施状況 | 24 |
| (2) 実地指導実施状況 | 24 |
| (3) 介護保険指定事業所等監査実施状況 | 24 |

| | |
|--------------------------|----|
| 4 市町村地域包括支援センターへの支援 | 25 |
| 5 地域包括支援センターの設置状況 | 26 |
| 6 指定介護予防支援事業所 | 26 |
| 7 地域密着型サービスの種類別事業所数 | 27 |
| 8 敬老思想普及 | 28 |
| 9 高齢者健康づくり・生きがいづくり対策 | |
| (1) ことぶきマスター認定者・人材バンク登録者 | 28 |
| (2) 老人クラブ | 28 |

衛生課

| | |
|-----------------------------|----|
| 1 食品衛生業務 | 29 |
| (1) 許可を要する施設数及び監視状況 | 29 |
| (2) 市町別営業許可施設 | 32 |
| (3) 各種届出状況等一覧 | 35 |
| (4) 集団食中毒発生状況 | 35 |
| (5) 食品別・不良(違反)調査状況 | 36 |
| (6) その他の食品衛生対策状況 | 36 |
| 2 薬事業務 | 37 |
| (1) 薬事関係 | |
| ① 薬事関係施設及び監視状況 | 37 |
| ② 薬事関係市町別許可状況 | 37 |
| (2) 毒物劇物関係 | |
| ① 毒物劇物関係施設数及び監視状況 | 38 |
| ② 毒物劇物関係市町別登録状況 | 38 |
| (3) 麻薬・覚せい剤等取締関係 | |
| ① 麻薬・向精神薬関係施設及び立入検査件数 | 38 |
| ② 麻薬免許・麻薬届出関係取扱状況 | 39 |
| ③ 薬物乱用防止運動 | 39 |
| ④ ケン・大麻不正栽培 | 39 |
| (4) 献血推進事業関係 | |
| ① 団体別献血者数 | 40 |
| ② 献血地域キャンペーンの実施 | 41 |
| 3 水道業務 | |
| (1) 施設数、監視指導状況等 | 42 |
| 4 生活衛生業務 | |
| (1) 生活衛生営業関係 | 43 |
| ① 施設数及び監視状況 | 43 |
| ② 市町別施設数 | 43 |
| (2) その他の生活衛生関係 | |
| ① 施設数及び監視状況 | 44 |
| ② 市町別施設数 | 44 |
| ③ 衛生害虫相談関係 | 44 |
| 5 狂犬病予防及び動物愛護管理業務 | |
| (1) 狂犬病予防法関係 | 45 |
| ・ 犬の登録及び狂犬病予防注射実施数 | 45 |
| (2) 動物愛護管理業務 | |
| ① 犬の捕獲・返還及び飼えなくなった犬猫の引き取り状況 | 45 |
| ② 咬傷事故件数 | 45 |
| ③ 動物関係苦情等受付件数 | 46 |
| ④ 動物取扱業登録数 | 46 |

| | |
|----------------|----|
| ⑤ 特定動物の飼養状況 | 46 |
| ⑥ 犬猫の多頭飼養の届出状況 | 46 |
| ⑦ 動物愛護事業実施状況 | 47 |

地域保健課

1 医務関係

| | |
|-------------------------------|----|
| (1) 立入検査、指導 | 48 |
| (2) 管内医療施設数(市町別) | 48 |
| (3) 医療従事者関係 | 48 |
| ① 免許事務取扱件数 | 48 |
| ② 医療従事者数(市町別) | 48 |
| (4) 人口動態 | |
| ① 管内人口動態 | 49 |
| ② 各市町別選択死因別の死亡数 | 49 |
| (5) 救急医療体制 | 50 |
| (6) 災害医療 | |
| ① 大規模災害時医療救護情報伝達に関する机上訓練の実施 | 51 |
| ② 大規模災害時医療救護に関する連絡会の開催 | 51 |
| ③ 災害時広域搬送拠点(SCU)の運営に関する訓練への参加 | 51 |
| ④ その他訓練への参加 | 51 |
| ⑤ EMIS 入力訓練(管内各医療機関・市町対象) | 51 |
| (7) 臓器移植普及・啓発 | 51 |
| (8) 中北地域保健医療推進委員会の開催 | 51 |
| (9) 地域医療構想調整会議(中北圏域) | 51 |

2 感染症対策

| | |
|---------------------------------------|----|
| (1) 感染症発生届 | 52 |
| (2) 法第15条による積極的疫学調査 | |
| ① 発生対応件数(疑い含む) | 52 |
| ② 五類感染症の内、社会福祉施設及び学校等における集団発生事例対応件数 | 52 |
| ③ Covid-19 社会福祉施設及び医療機関における集団発生事例対応件数 | 52 |
| (3) インフルエンザ対策 | 53 |
| (4) 新型インフルエンザ等対策(重大感染症対策) | 54 |
| (5) 健康危機対処計画・感染症編について | 54 |
| (6) 感染症予防普及啓発への取り組み | 54 |
| ・ 院内感染症カンファレンスへの参画 | 54 |
| (7) 感染症対策研修会等の実施状況 | 55 |
| (8) 結核予防対策 | |
| ① 健康診断 | 56 |
| ② 定期健康診断実施状況(市町) | 56 |
| ③ 市町別登録者状況 | 56 |
| ・ 新登録者及び除外者状況 | 56 |
| ・ 活動性結核分類、受診状況 | 57 |
| ④ 結核診査協議会状況 | 58 |
| ⑤ 管理検診及び接触者健診実施状況 | 58 |
| ・ 管理検診 | 58 |
| ・ 接触者健診 | 58 |
| ⑥ 結核定期病状調査事業 | 58 |
| ⑦ 結核コホート検討会 | 59 |
| ⑧ 地域DOTS所内カンファレンス | 59 |
| ⑨ 院内DOTSカンファレンスへの参加 | 59 |

| | |
|------------------------------------|----|
| (9) エイズ対策 | |
| ① エイズ相談・HIV抗体検査及び特定感染症検査数 | 60 |
| ② エイズ対策(啓発)事業 | 60 |
| (10) 肝炎対策 | |
| ① 山梨県肝炎患者治療助成事業 | 61 |
| ② ウイルス性肝炎重症化予防推進事業 | 61 |
| ③ 肝がん・重度肝硬変治療研究促進事業 | 61 |
| 3 精神保健福祉対策 | |
| (1) 市町別措置入院者数 | 62 |
| (2) 市町別自立支援医療受給者数及び精神障害者保健福祉手帳所持者数 | 62 |
| (3) 精神障害者通報等件数 | 62 |
| (4) 相談、訪問指導 | |
| ① 新規者の経路別 | 63 |
| ② 来所相談 | 63 |
| ③ 訪問指導 | 63 |
| ④ 電話相談 | 63 |
| ⑤ 医療相談・巡回相談 | 63 |
| (5) 精神障害にも対応した地域包括ケアシステム構築推進事業 | |
| ① 中北圏域精神障害者地域包括ケアシステム構築会議 | 64 |
| ② 研修会 | 64 |
| (6) いのちのセーフティネット体制推進事業 | |
| ① 地域セーフティネット連絡会議 | 65 |
| ② 出張メンタルヘルス講座 | 65 |
| (7) 組織育成及び市町等関係機関への援助 | 65 |
| 4 がん対策 | |
| ・ がん予防普及啓発のための街頭キャンペーン | 66 |

健康支援課

1 看護推進業務

| | |
|---------------------------|----|
| (1) 保健師就業状況 | 67 |
| 1) 市町保健師就業状況 | 67 |
| (2) 保健師現任教育 | |
| 1) 中核保健所実施分 | 67 |
| ① 山梨県新任保健師研修会 | 67 |
| ② 新任保健師実地指導保健師(プリセプター)研修会 | 68 |
| ③ プリセプターサポート保健師研修会 | 68 |
| ④ 山梨県統括保健師研修 | 68 |
| 2) 保健師現任教育運営会議 | 68 |
| 3) 管内保健師現任教育 | |
| ① 統括保健師等会議 | 69 |
| ② 中堅期保健師交流研修会 | 69 |
| (3) 看護普及啓発事業 | |
| ① 一日看護師 | 69 |
| ② 「看護の心」普及啓発キャンペーン | 69 |
| ③ 看護師再就業窓口相談事業 | 69 |
| (4) 在宅医療広域連携等推進事業 | |
| 1) 「想いのマップ」 | 70 |
| 1)-① 中北保健所管内「想いのマップ」普及啓発 | 70 |
| 1)-② 中北保健所管内「想いのマップ」配布状況 | 70 |

| | |
|-------------------------------|----|
| 2) 在宅医療広域連携 | |
| ① 在宅医療・介護広域連携会議 | 70 |
| ② 継続看護推進事業 | 70 |
| ③ 看護管理代表者会議 | 71 |
| 2 健康づくり推進事業 | |
| (1) 健やか山梨21推進事業 | 72 |
| ① 出前講座の実施状況表 | 72 |
| ② 生活習慣病予防講習会 | 73 |
| (2) 禁煙・分煙推進事業 | 73 |
| (3) 地域・職域連携推進事業 | |
| ① 中北地域・職域保健連携推進協議会 | 73 |
| ② 中北地域・職域保健連携推進協議会 ワーキンググループ | 73 |
| ③ 地域と職域における連携事業 | 73 |
| ④ 健康づくり担当者会議 | 73 |
| 3 栄養改善対策 | |
| (1) 栄養指導の実施状況 | 74 |
| ① 個別栄養指導及び集団栄養指導延人数 | 74 |
| ② 健康づくりの運動指導 | 74 |
| (2) 給食施設指導 | 74 |
| ① 給食施設の管理栄養士・栄養士就業状況 | 74 |
| ② 給食施設指導の状況 | 74 |
| ③ 給食施設集団指導の内容 | 74 |
| ④ 給食施設数 | 75 |
| (3) 国民健康・栄養調査、県民栄養調査 | |
| ① 国民健康・栄養調査 | 75 |
| ② 県民栄養調査 | 75 |
| (4) 栄養士の育成支援 | |
| ① 市町管理栄養士・栄養士配置状況 | 76 |
| ② 栄養士現任教育 | 76 |
| (5) 食生活改善推進員協議会の育成支援 | |
| ① 食生活改善推進員協議会の会員数 | 76 |
| ② 食生活改善推進員養成状況 | 77 |
| ③ 市町食生活改善推進員養成講習に関わる支援状況 | 77 |
| ④ 食生活改善推進員に関する研修 | 77 |
| (6) 調理師の育成支援 | |
| ① 調理師試験関係事務 | 77 |
| ② 調理師会会員数 | 77 |
| ③ 調理師研修会 | 77 |
| (7) 生活習慣病改善・疾病重症化予防事業 | |
| 1) 健康課題解決に向けた生活習慣改善・疾病重症化予防事業 | 78 |
| 2) やまなししぼとメニュー販売整備事業 | 78 |
| ① しぼとメニューの登録 | 78 |
| ② 事業周知 | 78 |
| 4 歯科衛生対策 | 78 |
| 5 母子保健対策 | |
| (1) 小児慢性特定疾病児童等自立支援事業 | |
| ① 療育相談指導事業 | 79 |
| ② ピアカウンセリング | 80 |
| ③ 相互交流支援事業:交流会・学習会 | 80 |
| ④ 支援関係機関(者)連絡会議事業 | 80 |

| | |
|-----------------------------|----|
| (2) 遺伝等母子保健専門相談事業 | |
| ① 一次相談 | 81 |
| ② 二次相談 | 81 |
| (3) 小児慢性特定疾病地域協議会事業 | 81 |
| (4) 母子保健推進業務 | |
| ① 母子保健担当者会議 | 82 |
| ② 母子保健推進会議 | 82 |
| ③ 研修会、事例検討会 | 82 |
| ④ 所内母子カンファレンス | 82 |
| (5) 小児医療給付 | |
| ① 小児慢性特定疾患医療給付状況 | 83 |
| (6) 先天性代謝異常等検査 | 83 |
| (7) 不妊に悩む方への治療費等助成事業 | 83 |
| (8) 母子保健地域組織育成 | |
| ① 愛育組織育成状況 | 84 |
| ② 研修 | 84 |
| ③ 育成者研修会・担当者会議 | 84 |
| ④ 管内母子保健地域組織一覧 | 84 |
| 6 難病対策 | |
| (1) 特定医療費(指定難病)及び特定疾患医療受給者数 | |
| ① 疾患別受給状況 | 85 |
| ② 市町別受給状況 | 91 |
| (2) 難病患者地域支援対策推進事業 | |
| ① 事例検討会及び在宅支援計画策定・評価事業 | 92 |
| ② 医療相談事業 | 92 |
| ③ 訪問指導事業 | 92 |
| (3) 難病対策地域協議会 | 93 |
| (4) 在宅人工呼吸器使用患者等支援事業 | 93 |
| (5) 在宅人工呼吸器使用患者支援事業 | 93 |
| 7 個別・集団保健指導 | |
| (1) 保健師による電話・来所相談 | 94 |
| (2) 保健師による家庭訪問相談指導状況 | 94 |
| 8 看護学生等実習指導 | 95 |
| 9 医師臨床研修 | 95 |

I 中北保健福祉事務所の概要

1 はじめに

中北保健福祉事務所は、平成13年4月、従前の保健所と福祉事務所が統合され、峡中地域振興局健康福祉部(甲府保健所・小笠原保健所と峡中福祉事務所が峡中健康福祉部、韮崎保健所と峡北福祉事務所が峡北健康福祉部)となり、さらに、市町村合併等の社会情勢の変化と、県民の保健・福祉のニーズに対応するため、平成18年4月より峡中・峡北地域全体を管轄する現在の組織として発足した。

その変遷をたどると、福祉事務所としては、昭和26年社会福祉事業法制定により県内5か所に設置されたことを受け、中北地域には峡中福祉事務所及び峡北福祉事務所が発足し、社会福祉事業の公共性を確立し事業の専門技術化とともに福祉六法並びに関係法規に基づく行政運営の合理化と組織の能率化を図る中で児童・母子・高齢者・障害者の福祉、生活保護、援護、恩給等の業務を行ってきた。

また、保健所としては、昭和12年の旧保健所法の制定により、昭和19年に甲府保健所及び韮崎保健所、昭和20年に小笠原保健所が設置され、国民保健の主要課題である急性伝染病、食糧危機等への対応にはじまり、時代の変遷とともに課題も変化し、成人病、精神衛生、公害、環境衛生、難病、健康づくりなど、公衆衛生の第一線機関として、その使命を果たしてきた。

さらに、平成31年4月1日から甲府市が中核市に移行したことに伴い、所管業務の多くが甲府市に移管されたため、行政のスリム化を進める観点から、中北保健福祉事務所(中北保健所)本所と峡北支所は、令和2年4月1日に統合した。

現在、中北保健福祉事務所の管轄は、甲府市、韮崎市、南アルプス市、北杜市、甲斐市、中央市及び昭和町である。管内の面積は、県土の30%、人口は県人口の58%となっている。

中北保健福祉事務所は、福祉課、衛生課、地域保健課及び健康支援課で構成されている。

(1) 組織図

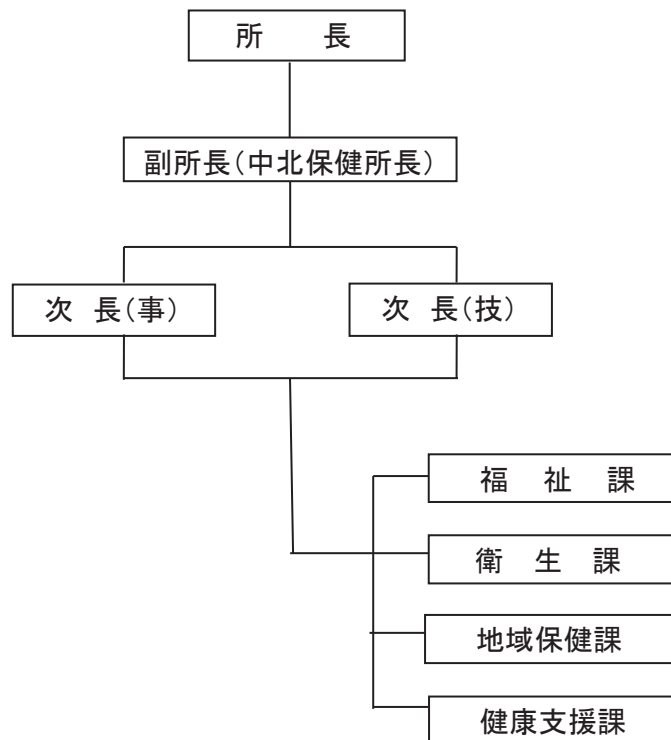

(2) 職員構成

・職種別内訳

(R7.4.1現在)

| 中北保健福祉事務所(中北保健所) | | | | | | | | | | |
|------------------|-------------------|--------|--------|-------------|--------|--------|-------------|-------------|-----------------------|-----------------------|
| | | 合 計 | 所 長 | 副 所 長 | 次 長 | 嘱 託 | 福 祉 課 | 衛 生 課 | 地 域 保 健 課 | 健 康 支 援 課 |
| 計 | | 60 | 1 | 1 | 2 | 2 | 11 | 13 | 14 | 16 |
| 事務職 | 正 規 | 11 | 1 | | 1 | | 7 | | 1 | 1 |
| | 会 計 年 度 任 用 員 | 10 | | | | | 2 | 4 | 1 | 3 |
| 技 術 職 員 | 医 師 | 3 | | 1 | | 2 | | | | |
| | 獣 医 師 | 1 | | | | | | 1 | | |
| | 薬 剤 師 | 12 | | | | | | 8 | 4 | |
| | 管 理 栄 養 士 | 3 | | | | | | | | 3 |
| | 保 健 師 | 15 | | | 1 | | 2 | | 3 | 9 |
| | 臨 検 査 技 床 師 | 1 | | | | | | | 1 | |
| | 精 神 保 健 福 祉 相 談 員 | 4 | | | | | | | 4 | |

(3)建物の平面図

中北保健福祉事務所（中北保健所）

平 面 図

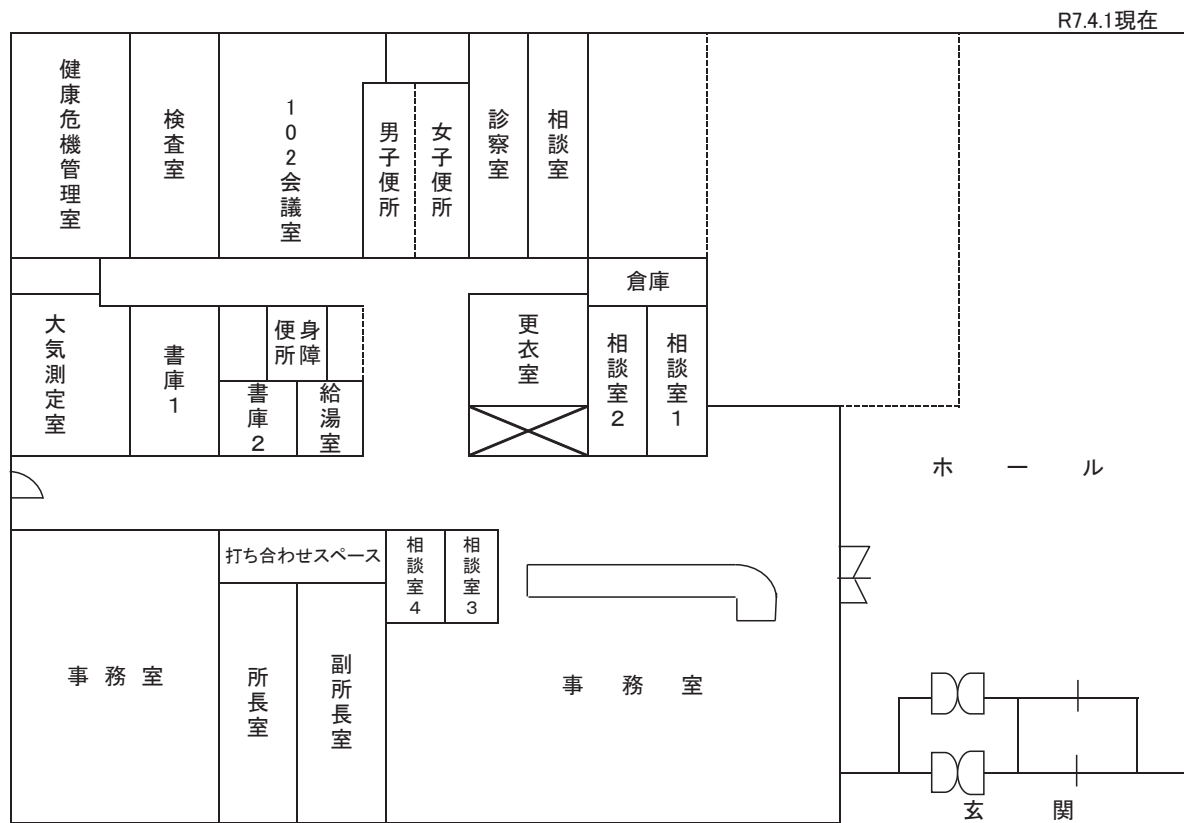

(4) 各課業務内容

①中北保健福祉事務所（中北保健所）

福祉課・福祉担当

- ・ 特別障害者手当等の認定給付事業
- ・ 補助犬育成貸与事業
- ・ 在宅重度心身障害者居室整備事業
- ・ 介助用自動車購入等助成事業
- ・ 心身障害者自動車燃料費助成事業
- ・ 発達障害児（者）の支援体制整備事業
- ・ 民生委員・児童委員、主任児童委員関係業務
- ・ 所内庶務業務
- ・ 認可外保育施設への立入調査及び指導
- ・ 児童虐待防止対策
- ・ 母子家庭自立支援給付金
- ・ 母子・父子・寡婦福祉資金
- ・ 母子・父子・寡婦等家庭に対する相談
- ・ 母子生活支援施設への入所の実施及び助成
- ・ 助産施設への入所の実施及び助成
- ・ 日本赤十字社

福祉課・長寿介護担当

- ・ 介護保険事業者の指定・更新及び変更に係る事務
- ・ 介護保険事業者等の指導及び監査
- ・ 地域包括支援センター運営支援
- ・ 地域支援事業推進
- ・ 認知症高齢者対策
- ・ 「認知症の人と家族の会」への支援
- ・ 高齢者虐待防止法関係
- ・ 介護職員処遇改善加算金に係る事務
- ・ 保険者（介護保険）への助言等支援
- ・ 地域リハビリテーション推進
- ・ 老人ホーム入所措置事務に係る支援
- ・ 軽費老人ホーム事務費補助金
- ・ 敬老思想の普及
- ・ ことぶきマスター制度推進

衛生課

- ・ 食品営業施設に対する許認可
- ・ 食品取扱施設の指導監視
- ・ 食中毒対策
- ・ 食品衛生講習会
- ・ 食品に関わる相談
- ・ 薬局、医薬品販売業等の許認可
- ・ 毒物、劇物取扱施設等の登録
- ・ 麻薬、覚せい剤乱用防止の啓発活動
- ・ 薬の相談
- ・ 美容所、理容所、クリーニング所の許認可
- ・ 旅館、公衆浴場、興行所の許認可
- ・ 特定建築物の届出及び建築物清掃業等の登録
- ・ 献血推進
- ・ 許認可及び登録等に基づく指導監視
- ・ 水道、井戸水の衛生指導
- ・ 墓地、埋葬等に関すること
- ・ プールの衛生指導
- ・ 有害物質を含む家庭用品の安全確保
- ・ 生活環境の相談
- ・ 犬猫の正しい飼い方の指導、苦情相談
- ・ 特定動物飼養の許認可
- ・ 犬等による事故届出
- ・ 動物取扱業の登録及び届出
- ・ 犬及び猫の多頭飼養の届出

地域保健課

- ・ 医療機関の許可・届出・検査指導
- ・ 中北地域保健医療推進委員会
- ・ 保健、医療等の計画策定
- ・ 保健、医療等の調査、研究
- ・ 救急医療体制整備
- ・ 移植医療推進
- ・ 人口動態統計
- ・ 衛生統計
- ・ 医療従事者免許証の事務
- ・ 死体解剖に関すること
- ・ 結核対策
- ・ 感染症診査協議会
- ・ 保健所、市町村保健計画
- ・ エイズ予防知識の普及
- ・ 感染症予防対策
- ・ 感染症発生動向調査
- ・ 肝炎対策
- ・ 特定感染症（エイズ・性感染症・ウイルス性肝炎）相談、検査
- ・ 予防接種相談
- ・ 警察官通報等精神障害者の移送
- ・ 精神保健相談（心の健康相談）
- ・ 地域精神保健福祉啓発普及研修事業
- ・ 精神障害者社会復帰関係事業
- ・ 精神障害者社会適応訓練事業
- ・ いのちのセーフティネット体制推進事業
- ・ 精神障害者地域移行支援事業
- ・ 心神喪失者等医療観察法関係
- ・ 精神保健福祉法施行事務
- ・ 精神障害者関係団体の育成、指導
- ・ がん対策

健康支援課

- ・ 看護推進
- ・ 地域看護推進
- ・ 看護職員確保対策、看護普及啓発事業
- ・ 在宅医療広域連携推進事業
- ・ 次世代育成支援対策、すこやか親子21
- ・ 母子保健推進会議
- ・ 思春期保健対策
- ・ 長期療養児等療育相談事業
- ・ 小児慢性特定疾病医療費助成事業
- ・ 遺伝等母子保健専門相談
- ・ 先天性代謝異常検査児指導
- ・ 母体保護法関係
- ・ 健康づくり推進事業
- ・ 健やか山梨21（健康増進計画）の普及
- ・ 生活習慣病対策事業の推進
- ・ 地域・職域保健連携推進事業
- ・ 歯科保健対策の推進
- ・ 保健所、市町村健康増進計画
- ・ 不妊に悩む方への治療費等助成事業
- ・ 指定難病患者医療費助成
- ・ 難病患者地域支援対策推進事業（在宅療養計画策定、評価事業、訪問相談事業、医療相談事業等）
- ・ 特定疾患医療費助成事業
- ・ たばこ対策推進事業
- ・ 喫煙可能室設置施設申請事務・相談
- ・ 病態別栄養相談
- ・ 給食施設の指導
- ・ 栄養調査
- ・ 学生実習指導
- ・ 医師臨床研修
- ・ アスベスト健康相談
- ・ 母子保健統計
- ・ 保健師業務統計
- ・ 地域組織育成（母子愛育会、食生活改善推進員協議会、調理師会）
- ・ 調理師試験事務

Ⅱ 管内の状況

1 管内の市町

中北保健福祉事務所(中北保健所)は、本県の中北部に位置し、管轄地域は甲府市(一部業務に限る)、韮崎市、南アルプス市、北杜市、甲斐市、中央市及び中巨摩郡昭和町である。

また、中北地域の生活保護業務は、平成18年4月1日から峡南保健福祉事務所生活保護課が担当している。

平成31年4月1日に甲府市が中核市に移行し、甲府市健康支援センター(保健所)が開設された。

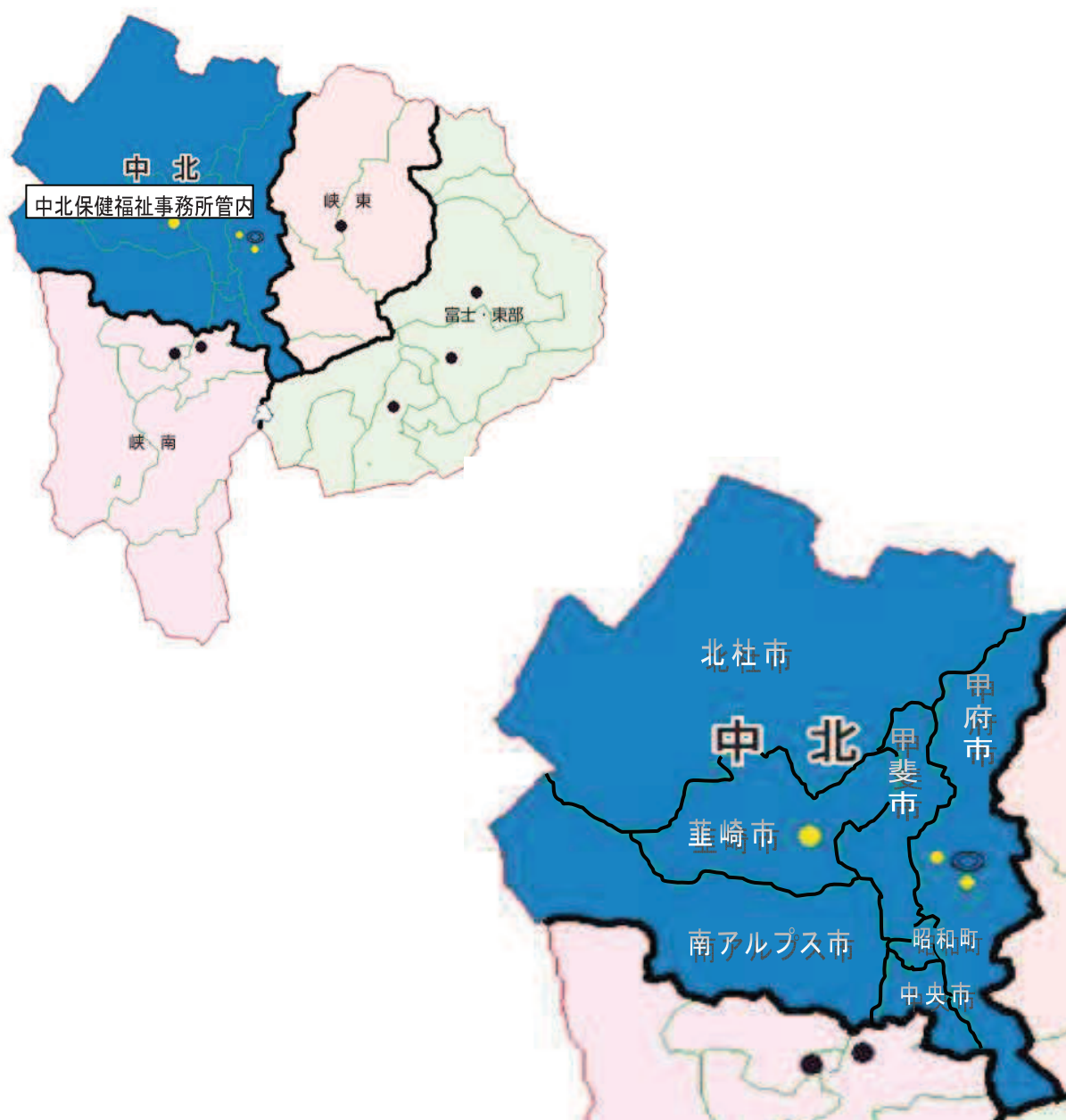

2 管内市町面積、世帯数及び人口

(令和7年4月1日現在)

| 区分 | 面積 (km ²) | 世帯数 | 人口 |
|--------|-----------------------|---------|---------|
| 山 梨 県 | 4,465.37 | 350,606 | 784,497 |
| 甲 府 市 | 212.47 | 90,679 | 185,088 |
| 韮 崎 市 | 143.69 | 11,811 | 27,823 |
| 南アルプス市 | 264.14 | 28,123 | 69,699 |
| 北 杜 市 | 602.48 | 19,660 | 42,645 |
| 甲 斐 市 | 71.95 | 32,787 | 75,286 |
| 中 央 市 | 31.69 | 14,013 | 30,700 |
| 昭 和 町 | 9.08 | 9,943 | 21,701 |
| 合 計 | 1,335.50 | 207,016 | 452,942 |

※出典：県統計調査課「山梨県常住人口調査結果報告」

Ⅲ 業務概要(中北保健福祉事務所 令和6年度実績)

福祉課・福祉担当

1 身体障害者・知的障害者・発達障害者福祉業務

(令和7年3月31日現在)

| 区分 市町 | 身体障害者手帳交付数 | 療育手帳交付数 | 障害者幸住条例特定施設届出状況 | 心身障害者自動車燃料費助成事業 | | 特別障害者手当等受給状況 | | | 在宅重度心身障害者居室整備事業状況 (円) (件) | 介助用自動車購入等助成事業費補助金 実施状況 (円) (件) |
|----------|------------|---------|-----------------|-----------------|------------|--------------|---------|------|---------------------------------|---|
| | | | | 受給者数 | 金額 (円) | 特別障害者手当 | 障害児福祉手当 | 福祉手当 | | |
| 甲府市 | 8,359 | 1,680 | 3 | 513 | 9,431,643 | - | - | - | 1,281,000 2 | 526,000 4 |
| 韮崎市 | 1,234 | 298 | 0 | 95 | 1,872,737 | - | - | - | 0 0 | 140,000 1 |
| 南アルプス市 | 2,307 | 638 | 2 | 264 | 4,626,456 | - | - | - | 0 0 | 361,000 2 |
| 北杜市 | 1,980 | 411 | 1 | 159 | 2,899,319 | - | - | - | 0 0 | 0 0 |
| 甲斐市 | 2,449 | 583 | 2 | 243 | 4,453,076 | - | - | - | 548,000 1 | 247,000 2 |
| 中央市 | 1,056 | 275 | 1 | 90 | 1,630,085 | - | - | - | 0 0 | 261,000 2 |
| 昭和町 | 641 | 146 | 1 | 62 | 1,165,795 | 16 | 24 | - | 0 0 | 291,000 2 |
| 管内計 | 18,026 | 4,031 | 10 | 1,426 | 26,079,111 | 16 | 24 | - | 1,829,000 3 | 1,826,000 13 |

※特別障害者手当の受給状況について 市居住者への手当は各市福祉事務所が支給している。
この表には町居住者への受給状況を掲載している。

(1) 身体障害者手帳交付数(障害別)

(令和7年3月31日現在)

| 区分 市町 | 視 覚 | 聴 覚 | 平 衡 | そ し や 音 声 言 語 | 肢 体 | 心 臓 | 腎 臓 | 呼 吸 器 | 直 腸 ぼう こう | 小 腸 | 免 疫 機 能 | 肝 臓 | 合 計 |
|----------|--------|--------|--------|---------------------------------|--------|--------|--------|-------------|--------------------|--------|------------------|--------|--------|
| 甲府市 | 638 | 784 | 12 | 108 | 3,962 | 1,636 | 637 | 200 | 319 | 5 | 35 | 23 | 8,359 |
| 韮崎市 | 81 | 107 | 1 | 18 | 597 | 270 | 86 | 25 | 47 | 1 | － | 1 | 1,234 |
| 南アルプス市 | 153 | 224 | 1 | 28 | 1,114 | 428 | 193 | 56 | 100 | 1 | － | 9 | 2,307 |
| 北杜市 | 136 | 223 | 3 | 10 | 898 | 394 | 150 | 69 | 91 | 0 | － | 6 | 1,980 |
| 甲斐市 | 177 | 214 | 2 | 27 | 1,160 | 474 | 219 | 54 | 110 | 1 | － | 11 | 2,449 |
| 中央市 | 67 | 92 | 0 | 16 | 510 | 228 | 80 | 16 | 43 | 1 | － | 3 | 1,056 |
| 昭和町 | 41 | 59 | 0 | 9 | 305 | 136 | 49 | 13 | 25 | 1 | － | 3 | 641 |
| 管内計 | 1,293 | 1,703 | 19 | 216 | 8,546 | 3,566 | 1,414 | 433 | 735 | 10 | － | 56 | 18,026 |
| 割合% | 7.2 | 9.4 | 0.1 | 1.2 | 47.4 | 19.8 | 7.8 | 2.4 | 4.1 | 0.1 | － | 0.3 | 100.0 |
| 県 計 | 1,744 | 2,451 | 22 | 294 | 11,286 | 4,700 | 2,094 | 534 | 1,093 | 11 | 90 | 75 | 24,394 |
| 割合% | 7.1 | 10.0 | 0.1 | 1.2 | 46.3 | 19.3 | 8.6 | 2.2 | 4.5 | 0.0 | 0.4 | 0.3 | 100.0 |

※免疫の機能障害に係る統計数値については、プライバシーに配慮して地域の区分は表示していない。

(2) 身体障害者手帳交付数(等級別・年齢別)

(令和7年3月31日現在)

| 区分 市町 | 等 級 別 | | | | | | 免 疫 機 能 | 合 計 | 年 齢 別 | | | 免 疫 機 能 | 合 計 |
|----------|-------|-------|-------|-------|-------|-------|------------------|--------|-----------|------------|--------|------------------|--------|
| | 1 級 | 2 級 | 3 級 | 4 級 | 5 級 | 6 級 | | | 0～17 歳 | 18～64 歳 | 65～歳 | | |
| 甲府市 | 2,694 | 1,187 | 1,380 | 2,038 | 495 | 565 | - | 8,359 | - | - | - | - | - |
| 韮崎市 | 377 | 165 | 197 | 322 | 84 | 89 | - | 1,234 | 27 | 270 | 937 | - | 1,234 |
| 南アルプス市 | 794 | 345 | 393 | 474 | 134 | 167 | - | 2,307 | 53 | 600 | 1,654 | - | 2,307 |
| 北杜市 | 586 | 252 | 321 | 533 | 100 | 178 | - | 1,970 | 25 | 359 | 1,596 | - | 1,980 |
| 甲斐市 | 757 | 352 | 427 | 598 | 161 | 154 | - | 2,449 | 49 | 621 | 1,779 | - | 2,449 |
| 中央市 | 326 | 166 | 173 | 260 | 67 | 64 | - | 1,056 | 20 | 248 | 788 | - | 1,056 |
| 昭和町 | 199 | 82 | 101 | 165 | 37 | 57 | - | 641 | 17 | 189 | 435 | - | 641 |
| 管内計 | 5,733 | 2,549 | 2,992 | 4,390 | 1,078 | 1,274 | - | 18,016 | 191 | 2,287 | 7,189 | - | 9,667 |
| 割合% | 31.8 | 14.1 | 16.6 | 24.4 | 6.0 | 7.1 | 0.0 | 100.0 | 2.0 | 23.7 | 74.4 | 0.0 | 100.0 |
| 県 計 | 7,720 | 3,308 | 3,965 | 6,169 | 1,393 | 1,749 | 90 | 24,394 | 377 | 5,328 | 18,599 | 90 | 24,394 |
| 割合% | 31.6 | 13.6 | 16.3 | 25.3 | 5.7 | 7.2 | 0.4 | 100.0 | 1.5 | 21.8 | 76.2 | 0.4 | 100.0 |

(3) 療育手帳交付数(障害程度別・年齢別)

(令和7年3月31日現在)

| 市町 | 障 害 程 度 別 | | | | | | | | 合 計 | 年 齢 別 | | | 合 計 |
|--------|-----------|------|-------|-----|-------|-------|-------|-------|-------|-------|--------|------|-------|
| | A-1 | A-2a | A-2b | A-3 | 重度計 | B-1 | B-2 | 中軽度計 | | 0～17歳 | 18～64歳 | 65～歳 | |
| 甲府市 | 137 | 184 | 317 | 36 | 674 | 416 | 590 | 1,006 | 1,680 | 390 | 1,124 | 166 | 1,680 |
| 韮崎市 | 23 | 49 | 49 | 2 | 123 | 69 | 106 | 175 | 298 | 49 | 214 | 35 | 298 |
| 南アルプス市 | 55 | 69 | 139 | 7 | 270 | 156 | 212 | 368 | 638 | 135 | 454 | 49 | 638 |
| 北杜市 | 21 | 55 | 65 | 6 | 147 | 114 | 150 | 264 | 411 | 66 | 288 | 57 | 411 |
| 甲斐市 | 27 | 65 | 104 | 14 | 210 | 139 | 234 | 373 | 583 | 195 | 357 | 54 | 606 |
| 中央市 | 30 | 35 | 47 | 1 | 113 | 56 | 106 | 162 | 275 | 81 | 181 | 13 | 275 |
| 昭和町 | 7 | 18 | 37 | 1 | 63 | 33 | 50 | 83 | 146 | 45 | 94 | 7 | 146 |
| 管内計 | 300 | 475 | 758 | 67 | 1,600 | 983 | 1,448 | 2,431 | 4,031 | 961 | 2,712 | 381 | 4,054 |
| 割合% | 7.4 | 11.8 | 18.8 | 1.7 | 39.7 | 24.4 | 35.9 | 60.3 | 100.0 | 23.7 | 66.9 | 9.4 | 100.0 |
| 県 計 | 549 | 849 | 1,394 | 118 | 2,910 | 1,849 | 2,603 | 4,452 | 7,362 | 1,604 | 5,016 | 742 | 7,362 |
| 割合% | 7.5 | 11.5 | 18.9 | 1.6 | 39.5 | 25.1 | 35.4 | 60.5 | 100.0 | 21.8 | 68.1 | 10.1 | 100.0 |

2 児童・母子福祉

(1) 母子・父子・寡婦福祉事業関係

令和6年度

| 区 分 市 町 | 世 帯 数 (R1.8.1現在) | | 母子・寡婦福祉資金貸付状況(千円) | | | | | | ひ と り 親 家 庭 医 療 費 補 助 金 (円) |
|------------|-------------------------|-----|--------------------|-------|-----|-------|-----|-----|--|
| | | | 母 子 | | 寡 婦 | | 父 子 | | |
| | 母子 | 父子 | 件数 | 貸付額 | 件数 | 貸付額 | 件数 | 貸付額 | |
| 甲 府 市 | 2,613 | 315 | ※中核市移行に伴い、甲府市に事務移管 | | | | | | 62,000,325 |
| 韭 崎 市 | 212 | 11 | 2 | 706 | 1 | 432 | 0 | 0 | 7,061,235 |
| 南アルプス市 | 649 | 41 | 7 | 2,710 | 0 | 0 | 0 | 0 | 22,213,291 |
| 北 杜 市 | 394 | 64 | 0 | 0 | 0 | 0 | 0 | 0 | 8,505,343 |
| 甲 斐 市 | 645 | 37 | 1 | 792 | 0 | 0 | 0 | 0 | 24,000,204 |
| 中 央 市 | 230 | 16 | 3 | 1,781 | 0 | 0 | 1 | 695 | 11,359,728 |
| 昭 和 町 | 233 | 9 | 4 | 1,862 | 1 | 1,200 | 0 | 0 | 8,395,150 |
| 管 内 計 | 4,976 | 493 | 17 | 7,851 | 2 | 1,632 | 1 | 695 | 143,535,276 |

※世帯数は、「山梨県ひとり親家庭等実態調査(R6実施)」の数字(5年に1回実施、次回R11実施予定)

(2) 母子・父子自立支援員相談指導状況

① 母子家庭・寡婦

令和6年度

| 区 分 | | | 前年度(月)から の繰越件数 A | 今年度(月)の 新規相談件数 B | 合 計 C (A+B) | 解決件数 D | 翌年度(月)への 繰越件数 E(C-D) | 相談回数 |
|------------|---------------------|-----------|------------------------|------------------------|----------------|-----------|----------------------------|-------|
| 生活一般 | 住 宅 | | 0 | 0 | 0 | 0 | 0 | 0 |
| | 医 療・健康 | 病気 | 0 | 0 | 0 | 0 | 0 | 0 |
| | | 障害 | 0 | 0 | 0 | 0 | 0 | 0 |
| | | その他 | 0 | 0 | 0 | 0 | 0 | 0 |
| | 家 庭 紛 争 | 配偶者等の暴力 | 0 | 0 | 0 | 0 | 0 | 0 |
| | | そ の 他 | 0 | 2 | 2 | 2 | 0 | 4 |
| | 就 労 | 求職・転職 | 0 | 0 | 0 | 0 | 0 | 0 |
| | | 資格取得・職業訓練 | 0 | 7 | 7 | 6 | 1 | 42 |
| | | 職場の悩み | 0 | 0 | 0 | 0 | 0 | 0 |
| | | その他 | 0 | 0 | 0 | 0 | 0 | 0 |
| | 結 婚 | | 0 | 0 | 0 | 0 | 0 | 0 |
| | 養 育 費 | | 0 | 0 | 0 | 0 | 0 | 0 |
| | 借 金 | | 0 | 0 | 0 | 0 | 0 | 0 |
| そ の 他 | | 0 | 0 | 0 | 0 | 0 | 0 | |
| 小 計 | | 0 | 9 | 9 | 8 | 1 | 46 | |
| 児 童 | 養 育 | 保育所入所 | 0 | 0 | 0 | 0 | 0 | 0 |
| | | 虐待 | 0 | 0 | 0 | 0 | 0 | 0 |
| | | その他 | 0 | 0 | 0 | 0 | 0 | 0 |
| | 教 育 | | 0 | 0 | 0 | 0 | 0 | 0 |
| | 非 行 | | 0 | 0 | 0 | 0 | 0 | 0 |
| | 就 職 | | 0 | 0 | 0 | 0 | 0 | 0 |
| | そ の 他 | | 0 | 0 | 0 | 0 | 0 | 0 |
| | 小 計 | | 0 | 0 | 0 | 0 | 0 | 0 |
| 経済的支援・生活援護 | 母子福祉資金貸付金 | 貸付 | 2 | 87 | 89 | 83 | 6 | 302 |
| | | 償還 | 32 | 17 | 49 | 15 | 34 | 609 |
| | 寡婦福祉資金貸付金 | 貸付 | 0 | 1 | 1 | 1 | 0 | 7 |
| | | 償還 | 4 | 0 | 4 | 1 | 3 | 33 |
| | 公的年金 | | 0 | 0 | 0 | 0 | 0 | 0 |
| | 児童扶養手当 | | 0 | 0 | 0 | 0 | 0 | 0 |
| | 生活保護 | | 0 | 0 | 0 | 0 | 0 | 0 |
| | 税 | | 0 | 0 | 0 | 0 | 0 | 0 |
| そ の 他 | | 0 | 1 | 1 | 1 | 0 | 4 | |
| 小 計 | | 38 | 106 | 144 | 101 | 43 | 955 | |
| その他 | 売店設置(法第25条) | | 0 | 0 | 0 | 0 | 0 | 0 |
| | たばこ販売(法第26条) | | 0 | 0 | 0 | 0 | 0 | 0 |
| | 母子世帯向公営住宅(法第27条) | | 0 | 0 | 0 | 0 | 0 | 0 |
| | 母子・父子福祉施設の利用 | | 0 | 0 | 0 | 0 | 0 | 0 |
| | 母子生活支援施設(児童福祉法第38条) | | 0 | 0 | 0 | 0 | 0 | 0 |
| | 小 計 | | 0 | 0 | 0 | 0 | 0 | 0 |
| 合 計 | | | 38 | 115 | 153 | 109 | 44 | 1,001 |
| 区 分 | | | 実 件 数 | | 延 件 数 | | | |
| 訪問調査指導 | | | 78 | | 79 | | | |

② 父子家庭

| 区 分 | | | 前年度(月)から の繰越件数 | 今年度(月)の 新規相談件数 | 合 計 | 解決件数 | 翌年度(月)への 繰越件数 | 相談回数 |
|------------|-------------------|-----------|-------------------|-------------------|---------|------|------------------|------|
| | | | A | B | C (A+B) | D | E(C-D) | |
| 生活一般 | 住 宅 | | 0 | 0 | 0 | 0 | 0 | 0 |
| | 医 療・健康 | 病気 | 0 | 0 | 0 | 0 | 0 | 0 |
| | | 障害 | 0 | 0 | 0 | 0 | 0 | 0 |
| | | その他 | 0 | 0 | 0 | 0 | 0 | 0 |
| | 家 庭 紛 争 | 配偶者等の暴力 | 0 | 0 | 0 | 0 | 0 | 0 |
| | | そ の 他 | 0 | 0 | 0 | 0 | 0 | 0 |
| | 就 労 | 求職・転職 | 0 | 0 | 0 | 0 | 0 | 0 |
| | | 資格取得・職業訓練 | 0 | 0 | 0 | 0 | 0 | 0 |
| | | 職場の悩み | 0 | 0 | 0 | 0 | 0 | 0 |
| | | その他 | 0 | 0 | 0 | 0 | 0 | 0 |
| | 結 婚 | | 0 | 0 | 0 | 0 | 0 | 0 |
| 養 育 費 | | 0 | 0 | 0 | 0 | 0 | 0 | |
| 借 金 | | 0 | 0 | 0 | 0 | 0 | 0 | |
| そ の 他 | | 0 | 0 | 0 | 0 | 0 | 0 | |
| 小 計 | | 0 | 0 | 0 | 0 | 0 | 0 | |
| 児 童 | 養 育 | 保育所入所 | 0 | 0 | 0 | 0 | 0 | 0 |
| | | 虐待 | 0 | 0 | 0 | 0 | 0 | 0 |
| | | その他 | 0 | 0 | 0 | 0 | 0 | 0 |
| | 教 育 | | 0 | 0 | 0 | 0 | 0 | 0 |
| | 非 行 | | 0 | 0 | 0 | 0 | 0 | 0 |
| | 就 職 | | 0 | 0 | 0 | 0 | 0 | 0 |
| | そ の 他 | | 0 | 0 | 0 | 0 | 0 | 0 |
| | 小 計 | | 0 | 0 | 0 | 0 | 0 | 0 |
| 経済的支援・生活保護 | 父子福祉資金貸付金 | 貸付 | 0 | 11 | 11 | 9 | 2 | 43 |
| | | 償還 | 0 | 6 | 6 | 5 | 1 | 27 |
| | 公 的 年 金 | | 0 | 0 | 0 | 0 | 0 | 0 |
| | 児 童 扶 養 手 当 | | 0 | 0 | 0 | 0 | 0 | 0 |
| | 生 活 保 護 | | 0 | 1 | 1 | 1 | 0 | 1 |
| | 税 | | 0 | 0 | 0 | 0 | 0 | 0 |
| | 生 活 福 祉 資 金 | | 0 | 0 | 0 | 0 | 0 | 0 |
| | そ の 他 | | 0 | 0 | 0 | 0 | 0 | 0 |
| 小 計 | | 0 | 18 | 18 | 15 | 3 | 71 | |
| その他 | 父子世帯向公営住宅(法31条の8) | | 0 | 0 | 0 | 0 | 0 | 0 |
| | 母子・父子福祉施設の利用 | | 0 | 0 | 0 | 0 | 0 | 0 |
| | 小 計 | | 0 | 0 | 0 | 0 | 0 | 0 |
| 合 計 | | | 0 | 18 | 18 | 15 | 3 | 71 |
| 区 分 | | | 実 件 数 | | 延 件 数 | | | |
| 訪問調査指導 | | | 3 | | 3 | | | |

③ 非常勤母子・父子自立支援員の勤務状況等

| 区 分 | 関係機関連絡(件) | 会議出席(回) | 非常勤母子・父子自立支援員の勤務状況 | |
|-------|-----------|---------|---------------------|-----|
| 実 件 数 | 68 | 54 | 非常勤者全員の年(月)間勤務日数(日) | 450 |
| 延 件 数 | 84 | | 非常勤者1人1日平均の勤務時間(時間) | 6.0 |

(3)認可外保育施設

(一般施設)

令和7年4月現在

| 認 可 外 保 育 所 名 | 郵便番号 | 住 所 | 電話番号 |
|------------------|----------|---|---------------|
| イノヴェ学園第2保育園 | 400-0301 | 南アルプス市桃園1361-10 | 055-244-3833 |
| 韮崎市病児・病後児保育所スマイル | 407-0024 | 韮崎市本町3-5-3 | 0551-23-4507 |
| Forest Room | 408-0044 | 北杜市小淵沢町129番地1 | 0551-36-5121 |
| アルプス学園 | 400-0334 | 南アルプス市藤田2379-1 | 055-280-8420 |
| ママズスマイル韮崎店 | 407-0014 | 韮崎市富士見1-7-1 小峰ビル2階 | 0551-23-4659 |
| ママズスマイル北杜店 | 408-0021 | 北杜市長坂町長坂上条2575-118 StarSeeVillage2号棟2階 | 0551-23-4659 |
| アロハインターナショナルスクール | 400-0123 | 甲斐市島上条370 | 055-225-6767 |
| 産福連携型保育室あさひテラス | 407-0011 | 韮崎市上ノ山3160 | 080-2263-5588 |

(居宅訪問型保育事業)

| 認 可 外 保 育 所 名 | 郵便番号 | 住 所 | 電話番号 |
|---------------|----------|---------------------------|---------------|
| キッズライン 伊藤砂代子 | 408-0023 | 北杜市長坂町大井ヶ森1260-11 | 090-4429-4050 |
| キズナシッター 伊藤彩希 | 400-0334 | 南アルプス市藤田1845 メゾンMKY B-202 | 080-6760-8915 |
| キッズライン 伊藤彩希 | 400-0334 | 南アルプス市藤田1845 メゾンMKY B-202 | 080-6760-8915 |
| キッズライン 青柳幸子 | 400-0421 | 南アルプス市川上476-12 | 090-4429-4050 |
| キッズパーク 青柳幸子 | 400-0422 | 南アルプス市川上476-13 | 090-4429-4051 |
| キッズライン 守屋尚子 | 400-0319 | 南アルプス市あやめが丘1930-4 | 090-5490-1141 |

(事業所内保育施設)

① 院内保育所

| 施 設 名 | 郵便番号 | 所 在 地 | 電話番号 |
|---------------------------|----------|----------------|--------------|
| 白根徳州会病院にこにこ保育園 | 400-0213 | 南アルプス市西野2294-2 | 055-284-7711 |
| 北杜市立塩川病院院内託児所 | 408-0114 | 北杜市須玉町藤田825 | 0551-42-2221 |
| 山梨大学どんぐり保育園 | 409-3898 | 中央市下河東1110 | 055-273-8008 |
| 韮崎市国民健康保険韮崎市立病院内保育所きらきらぼし | 407-0024 | 韮崎市本町三丁目5番3号 | 0551-22-1221 |

② その他の事業所内保育施設

| 施 設 名 | 郵便番号 | 所 在 地 | 電話番号 |
|---------------------------|----------|---------------------|--------------|
| ヤクルト国母西保育所 | 409-3801 | 中央市中楯1541 | 055-274-0402 |
| 託児所 遊 | 400-0117 | 甲斐市西八幡2113-1 | 055-269-9696 |
| 宗教法人生長の家“森の中のオフィス”キッズからまつ | 409-1501 | 北杜市大泉町西井出8240番地2103 | 0551-45-7777 |
| ヤクルトみだい保育所 | 400-0206 | 南アルプス市六科1346-1 | 055-269-6930 |

③ 企業主導型保育事業

| 施 設 名 | 郵便番号 | 所 在 地 | 電話番号 |
|------------------------|----------|------------------|--------------|
| 企業内保育所 ふれんどぱーく | 409-3841 | 中央市布施2106-1 | 055-274-8117 |
| てくてく保育園 韮崎 | 407-0024 | 韮崎市本町2-9-36 | 0551-35-9233 |
| なかよしキッズ | 409-3812 | 中央市乙黒326-9 | 055-273-5911 |
| 武田広告社グループ 企業内保育施設 たけのこ | 400-0123 | 甲斐市島上条537-2 | 055-287-7257 |
| てくてく保育園 甲府昭和 | 409-3867 | 中巨摩郡昭和町清水新居1317 | 055-269-6113 |
| アソビスイッチ長塚保育園 | 400-0125 | 甲斐市長塚132-3 | 055-270-0867 |
| 有限会社サンテン かい kids 竜王駅前 | 400-0111 | 甲斐市竜王新町452-1 | 055-225-3715 |
| なかよし保育園 | 400-0117 | 甲斐市西八幡字梅ノ木659-3 | 055-279-5222 |
| ぽっふる友園 | 408-0111 | 北杜市須玉町穴平670 | 0551-42-5551 |
| 共同保育所 みかげの森 | 400-0205 | 南アルプス市野牛島1828-63 | 055-288-1515 |
| Happiness保育園 | 400-0222 | 南アルプス市飯野3730-1 | 055-268-3310 |
| にじいろKidsにしやはた | 400-0117 | 甲斐市西八幡1638-1 | 055-287-7659 |
| アソビスイッチ篠原保育園 | 400-0115 | 甲斐市篠原858-1 | 055-215-1128 |

(4) 民生委員・児童委員及び主任児童委員の状況

(令和7年4月1日現在)

| 市 町 | 世帯数 (a) | 民生委員・ 児童委員 (b) | 主 任 児童委員 (c) | 合 計 (定数) (d)=(b)+(c) | 男女別(委嘱数) | | | 1人(主任児童委員 は除く。)あたりの 受持世帯数(e)=(a)/(b) |
|--------|------------|----------------------|--------------------|----------------------------|----------|-----|-----|--|
| | | | | | 男 | 女 | 合計 | |
| 韮崎市 | 11,811 | 88 | 22 | 110 | 30 | 80 | 110 | 134 |
| 南アルプス市 | 28,123 | 163 | 15 | 178 | 71 | 107 | 178 | 173 |
| 北杜市 | 19,660 | 171 | 16 | 187 | 69 | 118 | 187 | 115 |
| 甲斐市 | 32,787 | 154 | 11 | 165 | 65 | 100 | 165 | 213 |
| 中央市 | 14,013 | 69 | 6 | 75 | 31 | 44 | 75 | 203 |
| 昭和町 | 9,943 | 39 | 2 | 41 | 17 | 24 | 41 | 255 |
| 管内計 | 116,337 | 684 | 72 | 756 | 283 | 473 | 756 | 170 |
| 県 計 | 350,606 | 2,326 | 246 | 2,572 | | | | 151 |

※世帯数:「山梨県常住人口調査結果報告(R7.4.1現在)」

(5) 民生委員・児童委員活動状況(令和6年度)

① 内容別相談・支援件数、民生委員一人あたりの活動状況

<データ:7年度報告 福祉行政報告例>

| 区分 | 民生委員数 (定数) | 内容別相談・支援件数 | | | | | | | | | | | | | | | 民生委員一人あたりの活動状況(年間の件数等) | | | | | | | | | | | |
|--------|---------------|------------|------|---------|----------|----------|-------------|------|-------|-----|------|-----|-------|--------|--------|--------|------------------------|---------|----------------|-------------|----------|------|----------------|---------|------|--------|----------|-------|
| | | 在宅福祉 | 介護保険 | 健康・保健医療 | 子育て・母子保健 | 子どもの地域生活 | 子どもの教育・学校生活 | 生活費 | 年金・保険 | 仕事 | 家族関係 | 住居 | 生活環境 | 日常的な支援 | その他 | 合計 | 相談・支援 | 調査・実態把握 | 行事・事業・会議への参加協力 | 地域福祉活動・自主活動 | 民事協運営・研修 | 証明事務 | 要保護児童の発見の通告・仲介 | 訪問回数 | | 連絡調整回数 | | 活動日数 |
| | | | | | | | | | | | | | | | | | | | | | | | | 訪問・連絡活動 | その他 | 委員相互 | その他の関係機関 | |
| 市町 | | | | | | | | | | | | | | | | | | | | | | | | | | | | |
| 韮崎市 | 110 | 83 | 28 | 78 | 6 | 248 | 4 | 10 | 3 | 5 | 26 | 5 | 34 | 406 | 667 | 1,603 | 14.6 | 10.2 | 9.7 | 12.9 | 10.5 | 1.3 | 0.0 | 92.4 | 9.8 | 18.0 | 8.0 | 69.3 |
| | 割合% | － | 5.2 | 1.7 | 4.9 | 0.4 | 15.5 | 0.2 | 0.6 | 0.2 | 0.3 | 1.6 | 0.3 | 2.1 | 25.3 | 41.6 | 100 | － | － | － | － | － | － | － | － | － | － | － |
| 南アルプス市 | 178 | 346 | 156 | 126 | 31 | 170 | 419 | 25 | 5 | 8 | 49 | 22 | 92 | 623 | 624 | 2,696 | 15.1 | 5.3 | 22.1 | 58.7 | 21.2 | 0.9 | 0.2 | 47.4 | 24.9 | 15.9 | 12.8 | 116.6 |
| | 割合% | － | 12.8 | 5.8 | 4.7 | 1.1 | 6.3 | 15.5 | 0.9 | 0.2 | 0.3 | 1.8 | 0.8 | 3.4 | 23.1 | 23.1 | 100 | － | － | － | － | － | － | － | － | － | － | － |
| 北杜市 | 187 | 307 | 109 | 179 | 29 | 937 | 262 | 24 | 6 | 5 | 43 | 19 | 174 | 1,289 | 1,133 | 4,516 | 24.1 | 5.5 | 13.0 | 42.1 | 14.5 | 0.5 | 0.1 | 80.9 | 30.3 | 11.7 | 9.0 | 79.2 |
| | 割合% | － | 6.8 | 2.4 | 4.0 | 0.6 | 20.7 | 5.8 | 0.5 | 0.1 | 0.1 | 1.0 | 0.4 | 3.9 | 28.5 | 25.1 | 100 | － | － | － | － | － | － | － | － | － | － | － |
| 甲斐市 | 166 | 171 | 105 | 140 | 122 | 166 | 392 | 69 | 29 | 22 | 30 | 30 | 160 | 1,012 | 618 | 3,066 | 18.5 | 15.4 | 22.2 | 37.5 | 19.6 | 1.5 | 0.1 | 76.2 | 31.3 | 34.3 | 19.3 | 122.6 |
| | 割合% | － | 5.6 | 3.4 | 4.6 | 4.0 | 5.4 | 12.8 | 2.3 | 0.9 | 0.7 | 1.0 | 1.0 | 5.2 | 33.0 | 20.2 | 100 | － | － | － | － | － | － | － | － | － | － | － |
| 中央市 | 75 | 131 | 41 | 87 | 3 | 37 | 22 | 11 | 4 | 7 | 53 | 17 | 79 | 719 | 3,753 | 4,964 | 66.2 | 37.1 | 24.7 | 37.1 | 31.0 | 0.9 | 0.1 | 100.7 | 91.6 | 44.2 | 24.1 | 123.9 |
| | 割合% | － | 2.6 | 0.8 | 1.8 | 0.1 | 0.7 | 0.4 | 0.2 | 0.1 | 0.1 | 1.1 | 0.3 | 1.6 | 14.5 | 75.6 | 100 | － | － | － | － | － | － | － | － | － | － | － |
| 昭和町 | 41 | 13 | 2 | 8 | 3 | 314 | 220 | 1 | 2 | 0 | 8 | 0 | 20 | 111 | 213 | 915 | 22.3 | 9.3 | 27.9 | 38.8 | 16.6 | 2.2 | 0.6 | 38.8 | 18.0 | 12.6 | 6.1 | 116.5 |
| | 割合% | － | 1.4 | 0.2 | 0.9 | 0.3 | 34.3 | 24.0 | 0.1 | 0.2 | 0.0 | 0.9 | 0.0 | 2.2 | 12.1 | 23.3 | 100 | － | － | － | － | － | － | － | － | － | － | － |
| 管内計 | 757 | 1,051 | 441 | 618 | 194 | 1,872 | 1,319 | 140 | 49 | 47 | 209 | 93 | 559 | 4,160 | 7,008 | 17,760 | 23.5 | 11.7 | 18.7 | 40.1 | 18.4 | 1.1 | 0.1 | 73.4 | 31.7 | 21.9 | 13.3 | 102.5 |
| | 割合% | － | 5.9 | 2.5 | 3.5 | 1.1 | 10.5 | 7.4 | 0.8 | 0.3 | 0.3 | 1.2 | 0.5 | 3.1 | 23.4 | 39.5 | 100 | － | － | － | － | － | － | － | － | － | － | － |
| 県 計 | 2,078 | 2,448 | 896 | 1,640 | 505 | 2,716 | 2,403 | 365 | 145 | 202 | 524 | 292 | 1,241 | 12,944 | 13,224 | 39,545 | 19.0 | 9.8 | 14.4 | 30.3 | 14.6 | 1.0 | 0.1 | 53.1 | 26.6 | 22.8 | 12.4 | 85.1 |
| | 割合% | － | 6.2 | 2.3 | 4.1 | 1.3 | 6.9 | 6.1 | 0.9 | 0.4 | 0.5 | 1.3 | 0.7 | 3.1 | 32.7 | 33.4 | 100 | － | － | － | － | － | － | － | － | － | － | － |

※県計のうち、甲府市は集計に含まれていない

※割合%:小数点第2位以下四捨五入

② 分野別相談・支援件数・その他の活動件数

＜データ：7年度報告 福祉行政報告例＞

| 区分 | 分野別相談・支援件数 | | | | | その他の活動件数 | | | | | | 訪問回数 | | 連絡調整回数 | | 活動日数 |
|--------|---------------|---------------|---------------|-------|--------|----------|----------------|-------------|----------|-------|--------------------|---------|--------|--------|----------|---------|
| | 高齢者に関する こと | 障害者に関する こと | 子どもに関する こと | その他 | 合計 | 調査・実態把握 | 行事・事業・会議への参加協力 | 地域福祉活動・自主活動 | 民事協運営・研修 | 証明事務 | 要保護児童の発見の 通告・仲介 | 訪問・連絡活動 | その他 | 委員相互 | その他の関係機関 | |
| 市町 | | | | | | | | | | | | | | | | |
| 韮崎市 | 1,050 | 90 | 270 | 193 | 1,603 | 1,118 | 1,069 | 1,418 | 1,150 | 146 | 1 | 10,164 | 1,080 | 1,981 | 878 | 7,618 |
| 割合% | 65.5 | 5.6 | 16.8 | 12.0 | 100 | - | - | - | - | - | - | - | - | - | - | - |
| 南アルプス市 | 1,492 | 177 | 591 | 436 | 2,696 | 950 | 3,925 | 10,452 | 3,782 | 168 | 33 | 8,434 | 4,428 | 2,824 | 2,274 | 20,757 |
| 割合% | 55.3 | 6.6 | 21.9 | 16.2 | 100 | - | - | - | - | - | - | - | - | - | - | - |
| 北杜市 | 1,988 | 125 | 1,576 | 827 | 4,516 | 1,030 | 2,435 | 7,876 | 2,709 | 94 | 22 | 15,123 | 5,675 | 2,195 | 1,674 | 14,818 |
| 割合% | 44.0 | 2.8 | 34.9 | 18.3 | 100 | - | - | - | - | - | - | - | - | - | - | - |
| 甲斐市 | 1,710 | 153 | 716 | 487 | 3,066 | 2,550 | 3,692 | 6,218 | 3,253 | 245 | 16 | 12,653 | 5,203 | 5,693 | 3,207 | 20,230 |
| 割合% | 55.8 | 5.0 | 23.4 | 15.9 | 100 | - | - | - | - | - | - | - | - | - | - | - |
| 中央市 | 3,889 | 407 | 104 | 564 | 4,964 | 2,784 | 1,849 | 2,782 | 2,325 | 71 | 4 | 7,551 | 6,868 | 3,318 | 1,807 | 9,296 |
| 割合% | 78.3 | 8.2 | 2.1 | 11.4 | 100 | - | - | - | - | - | - | - | - | - | - | - |
| 昭和町 | 224 | 10 | 559 | 122 | 915 | 383 | 1,142 | 1,590 | 681 | 90 | 23 | 1,589 | 737 | 518 | 251 | 4,776 |
| 割合% | 24.5 | 1.1 | 61.1 | 13.3 | 100 | - | - | - | - | - | - | - | - | - | - | - |
| 管内計 | 10,353 | 962 | 3,816 | 2,629 | 17,760 | 8,815 | 14,112 | 30,336 | 13,900 | 814 | 99 | 55,514 | 23,991 | 16,529 | 10,091 | 77,495 |
| 割合% | 58.3 | 5.4 | 21.5 | 14.8 | 100 | - | - | - | - | - | - | - | - | - | - | - |
| 県 計 | 20,975 | 1,894 | 9,598 | 7,078 | 39,545 | 20,312 | 29,879 | 62,972 | 30,297 | 2,064 | 211 | 110,255 | 55,352 | 47,308 | 25,718 | 176,902 |
| 割合% | 53.0 | 4.8 | 24.3 | 17.9 | 100 | - | - | - | - | - | - | - | - | - | - | - |

※県計のうち、甲府市は集計に含まれていない

※割合%：小数点第2位以下四捨五入

(6) 児童虐待防止対策

次のとおり会議・研修会に参加し、児童虐待防止対策の推進を図っている。

| 開催年月日 | 会議・研修の内容 | 対象者 |
|-----------|---|---------------|
| 令和6年5月19日 | ○南アルプス市要保護児童対策地域協議会 ・ 要保護児童等の現状 ・ 「子ども虐待と子ども家庭支援 ～子どもは社会の未来～」 講師 山梨立正光生園 理事長 | 協議会各委員及び事務担当者 |
| 令和6年5月24日 | ○韮崎市要保護児童対策地域協議会 ・ 令和5年度状況報告 ・ 令和6年度要保護児童対策について 等 ・ 研修会「NPO法人にららの活動について」 講師 NPO法人にららん 理事長 | 協議会各委員及び事務担当者 |
| 令和6年5月27日 | ○中央市要保護児童対策地域協議会 ・ 令和5年度経過報告及び令和6年度活動計画 ・ 「山梨県の児童虐待の現状について」 講師 中央児童相談所児童福祉指導監 | 協議会各委員及び事務担当者 |
| 令和6年6月26日 | ○第1回甲府市要保護児童対策地域協議会 ・ 相談対応状況 ・ 関係機関からの報告 等 | 協議会各委員及び事務担当者 |
| 令和6年7月19日 | ○北杜市要保護児童対策地域協議会 ・ 児童虐待の現状 ・ 北杜市における母子保健の現状 等 | 協議会各委員及び事務担当者 |
| 令和6年7月25日 | ○甲斐市要保護児童対策地域協議会 ・ 児童相談の状況 ・ 児童福祉施策の動向 等 | 協議会各委員及び事務担当者 |
| 令和6年8月2日 | ○昭和町要保護児童対策地域協議会 ・ 特定妊婦及び要保護児童等の現状 等 ・ 研修「こども・家庭を中心とした 関係機関の連携のあり方」 講師 白梅学園大学 名誉教授 | 協議会各委員及び事務担当者 |
| 令和7年2月12日 | ○第2回甲府市要保護児童対策地域協議会 ・ 相談対応状況 ・ 関係機関からの報告 等 | 協議会各委員及び事務担当者 |

福祉課・長寿介護担当

1 高齢者の状況

(1) 管内の高齢者人口推移 高齢者人口・高齢化率(各年4月1日現在)

要介護者(第1号被保険者)数(各年3月31日現在)

(単位:人)

| | | 甲府市 | 韮崎市 | 南アルプス市 | 北杜市 | 甲斐市 | 中央市 | 昭和町 | 管内小計 | 山梨県 |
|------------|-----|---------|--------|--------|--------|--------|--------|--------|---------|---------|
| R07総人口 | | 182,995 | 27,685 | 71,624 | 45,104 | 75,989 | 30,407 | 21,371 | 455,175 | 796,697 |
| 高齢者人口 | R02 | 55,156 | 8,828 | 19,466 | 17,909 | 19,190 | 7,730 | 3,871 | 132,150 | 249,709 |
| | R03 | 55,376 | 8,919 | 19,742 | 18,092 | 19,607 | 7,881 | 3,965 | 133,582 | 252,067 |
| | R04 | 55,429 | 8,936 | 19,957 | 18,415 | 19,920 | 7,991 | 3,977 | 134,625 | 253,395 |
| | R05 | 55,222 | 8,964 | 20,087 | 18,414 | 20,060 | 8,047 | 4,093 | 134,887 | 253,347 |
| | R06 | 55,034 | 8,982 | 20,232 | 18,502 | 20,229 | 8,193 | 4,150 | 135,322 | 253,932 |
| | R07 | 54,814 | 8,973 | 20,379 | 18,587 | 20,303 | 8,310 | 4,213 | 135,579 | 254,093 |
| 高齢化率 | R02 | 29.5% | 30.3% | 27.3% | 38.5% | 25.4% | 25.0% | 18.9% | 28.6% | 30.4% |
| | R03 | 29.7% | 31.0% | 27.7% | 38.9% | 25.8% | 25.6% | 19.2% | 29.0% | 30.8% |
| | R04 | 29.8% | 31.4% | 28.0% | 40.0% | 26.2% | 26.1% | 19.1% | 29.3% | 31.2% |
| | R05 | 29.7% | 31.8% | 28.1% | 40.3% | 26.3% | 26.2% | 19.4% | 29.4% | 31.3% |
| | R06 | 29.9% | 32.1% | 28.3% | 40.7% | 26.5% | 26.8% | 19.6% | 29.6% | 31.6% |
| | R07 | 30.0% | 32.4% | 28.5% | 41.2% | 26.7% | 27.3% | 19.7% | 29.8% | 31.9% |
| 要介護(要支援)者数 | R02 | 10,717 | 1,147 | 2,920 | 2,259 | 2,521 | 863 | 460 | 20,887 | 38,764 |
| | R03 | 10,901 | 1,250 | 3,028 | 2,393 | 2,630 | 888 | 491 | 21,581 | 38,985 |
| | R04 | 10,952 | 1,250 | 3,113 | 2,475 | 2,694 | 922 | 521 | 21,927 | 39,980 |
| | R05 | 10,921 | 1,268 | 3,130 | 2,526 | 2,751 | 896 | 537 | 22,029 | 40,578 |
| | R06 | 11,049 | 1,272 | 3,195 | 2,614 | 2,901 | 942 | 545 | 22,518 | 41,310 |
| | R07 | 11,175 | 1,264 | 3,283 | 2,680 | 3,059 | 970 | 575 | 23,006 | 41,996 |

高齢化率推移

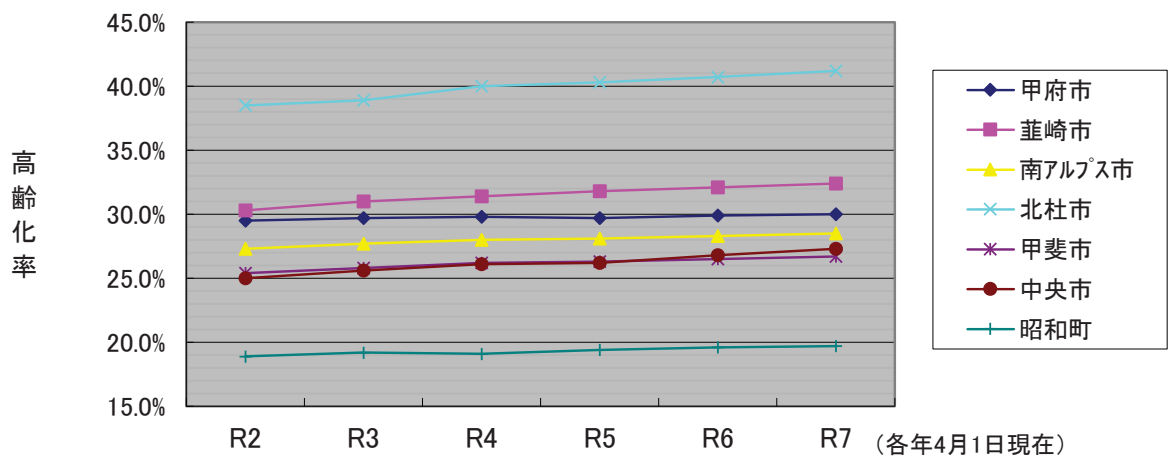

要介護者数推移

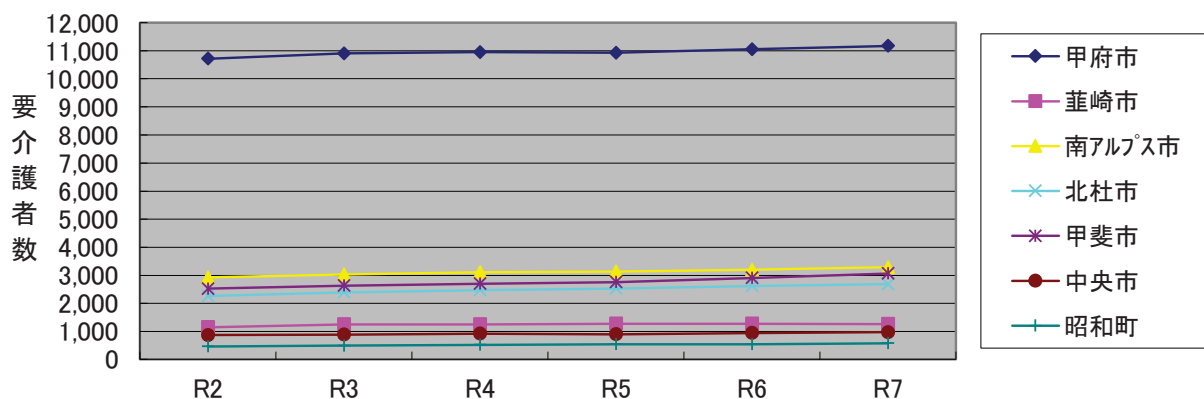

※出典 総人口、高齢者人口及び高齢化率…高齢者福祉基礎調査(令和7年4月1日現在)
 要介護者(第1号被保険者)数 …介護保険事業状況報告(各年度末現在)

(2)管内の介護保険事業

① 要介護度別認定者数(令和7年3月末日現在)

(第1号、第2号被保険者) (単位:人)

| | 要 支 援 | | 要 介 護 | | | | | 合 計 |
|--------|-------|-------|-------|-------|-------|-------|-------|--------|
| | 要支援1 | 要支援2 | 要介護1 | 要介護2 | 要介護3 | 要介護4 | 要介護5 | |
| 甲府市 | 728 | 1,232 | 1,936 | 2,757 | 2,145 | 1,592 | 952 | 11,342 |
| 韮崎市 | 51 | 115 | 260 | 293 | 233 | 213 | 120 | 1,285 |
| 南アルプス市 | 300 | 368 | 805 | 669 | 484 | 474 | 239 | 3,339 |
| 北杜市 | 138 | 450 | 357 | 552 | 525 | 453 | 243 | 2,718 |
| 甲斐市 | 200 | 365 | 509 | 704 | 618 | 444 | 272 | 3,112 |
| 中央市 | 18 | 32 | 128 | 269 | 224 | 195 | 125 | 991 |
| 昭和町 | 33 | 60 | 113 | 126 | 104 | 92 | 63 | 591 |
| 小計 | 1,468 | 2,622 | 4,108 | 5,370 | 4,333 | 3,463 | 2,014 | 23,378 |
| 山梨県計 | 2,628 | 4,408 | 8,025 | 9,430 | 7,978 | 6,427 | 3,752 | 42,648 |

※出典 介護保険事業状況報告(各年度末現在)

② 介護度別認定者数の傾向

本県における高齢者数、高齢化率は年々増加しており、中北管内に関しても同様の傾向を示している。
 要介護・要支援認定者数についても、昨年度末時点との比較で492人増の23,378人となり増加傾向にある。
 支援・介護度別認定者数については、要支援1及び要支援2、要介護度1の増加数が昨年度末時点との比較で多く、長期的には要介護2・3の増加数が他に比べ多い傾向にある。

③ 保険給付決定状況

(単位:千円)

| | | 甲府市 | 韮崎市 | 南アルプス市 | 北杜市 | 甲斐市 | 中央市 | 昭和町 | 小計 | 山梨県 |
|----------|----|------------|-----------|-----------|-----------|-----------|-----------|-----------|------------|------------|
| 31 年度 | 在宅 | 13,763,356 | 1,429,228 | 3,399,016 | 2,004,752 | 3,169,020 | 1,200,147 | 570,346 | 25,535,865 | 46,242,371 |
| | 施設 | 4,751,628 | 716,272 | 1,783,631 | 1,865,432 | 1,044,107 | 588,613 | 293,342 | 11,043,025 | 23,563,636 |
| | 合計 | 18,514,984 | 2,145,500 | 5,182,647 | 3,870,184 | 4,213,127 | 1,788,760 | 863,688 | 36,578,890 | 69,806,007 |
| 02 年度 | 在宅 | 14,003,144 | 1,474,191 | 3,450,968 | 2,075,685 | 3,320,723 | 1,250,145 | 603,883 | 26,178,739 | 46,914,153 |
| | 施設 | 4,767,555 | 773,276 | 1,794,434 | 1,865,990 | 1,054,126 | 575,341 | 287,963 | 11,118,685 | 23,976,536 |
| | 合計 | 18,770,699 | 2,247,467 | 5,245,402 | 3,941,675 | 4,374,849 | 1,825,486 | 891,846 | 37,297,424 | 70,890,689 |
| 03 年度 | 在宅 | 14,396,214 | 1,490,361 | 3,398,350 | 2,281,697 | 3,453,668 | 1,241,782 | 634,593 | 26,896,665 | 48,042,623 |
| | 施設 | 4,592,357 | 818,683 | 1,742,959 | 1,839,256 | 1,041,342 | 557,516 | 278,964 | 10,871,077 | 23,767,760 |
| | 合計 | 18,988,571 | 2,309,044 | 5,141,309 | 4,120,953 | 4,495,010 | 1,799,298 | 913,557 | 37,767,742 | 71,810,383 |
| 04 年度 | 在宅 | 14,413,234 | 1,526,588 | 3,505,704 | 2,326,429 | 3,499,647 | 1,249,415 | 645,117 | 27,166,134 | 48,191,833 |
| | 施設 | 4,469,204 | 790,464 | 1,737,317 | 1,960,229 | 984,444 | 589,684 | 268,764 | 10,800,106 | 23,551,554 |
| | 合計 | 18,882,438 | 2,317,052 | 5,243,021 | 4,286,658 | 4,484,091 | 1,839,099 | 913,881 | 37,966,240 | 71,743,387 |
| 05 年度 | 在宅 | 14,670,080 | 1,605,348 | 3,496,934 | 2,358,383 | 3,632,494 | 1,501,516 | 714,008 | 27,978,763 | 49,205,363 |
| | 施設 | 4,489,988 | 750,250 | 1,763,787 | 2,047,974 | 990,169 | 729,834 | 295,651 | 11,067,653 | 23,565,820 |
| | 合計 | 19,160,068 | 2,355,598 | 5,260,721 | 4,406,357 | 4,622,663 | 2,231,350 | 1,009,659 | 39,046,416 | 72,771,183 |
| 06 年度 | 在宅 | 14,944,246 | 1,578,365 | 3,612,595 | 2,481,367 | 3,875,856 | 1,368,455 | 694,989 | 28,555,873 | 50,628,879 |
| | 施設 | 4,604,608 | 806,075 | 1,856,543 | 2,161,740 | 1,096,076 | 632,086 | 307,572 | 11,464,700 | 24,193,712 |
| | 合計 | 19,548,854 | 2,384,440 | 5,469,138 | 4,643,107 | 4,971,932 | 2,000,541 | 1,002,561 | 40,020,573 | 74,822,591 |

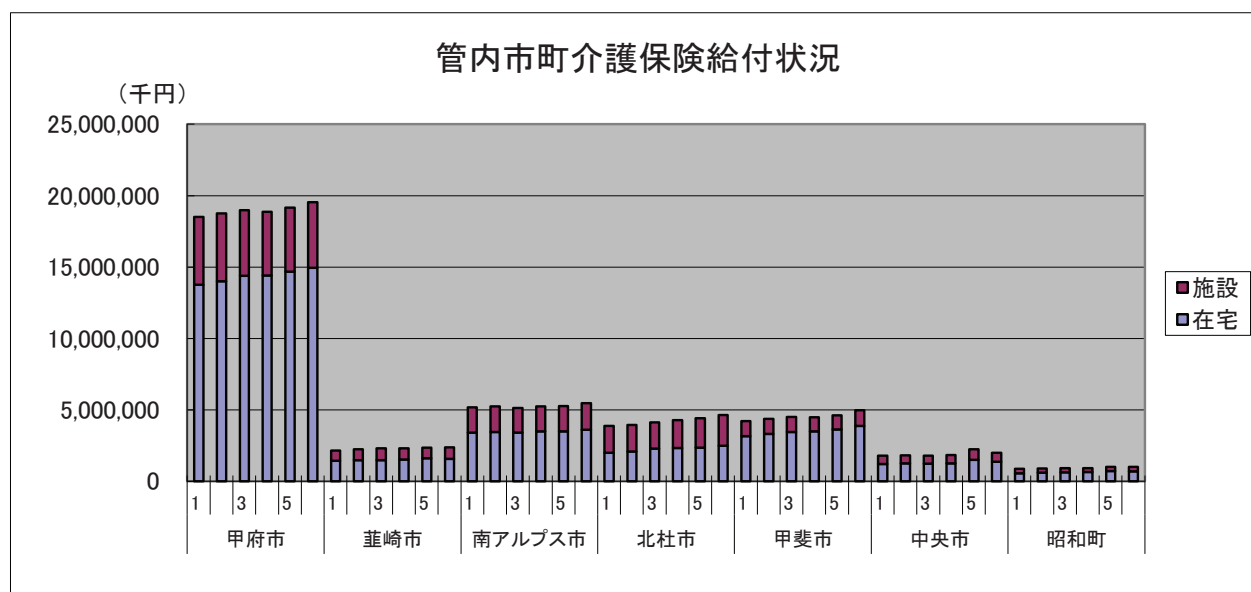

※出典 介護保険事業状況(各年度末現在)

2 当管轄事業所数

R7. 3. 31現在(休止含む)

| | 居宅サービス | 介護予防サービス |
|-------------|--------|----------|
| 訪問介護 | 44事業所 | 0事業所 |
| 訪問入浴 | 3事業所 | 2事業所 |
| 訪問看護 | 33事業所 | 33事業所 |
| 訪問リハビリテーション | 15事業所 | 15事業所 |
| 通所介護 | 58事業所 | 0事業所 |
| 通所リハビリテーション | 9事業所 | 9事業所 |
| 福祉用具貸与 | 17事業所 | 17事業所 |
| 特定福祉用具販売 | 19事業所 | 19事業所 |
| 合計 | 198事業所 | 95事業所 |

3 介護保険指定事業所等指導・監査状況

(1) 令和6年度介護保険指定事業所等指導実施状況

| | 運営指導事業所数(予防含む) | 集団指導事業所数 |
|-------------|----------------|----------|
| 訪問介護 | 14 | 43 |
| 訪問入浴 | 1 | 1 |
| 訪問看護 | 8 | 31 |
| 訪問リハビリテーション | 3 | 15 |
| 通所介護 | 23 | 58 |
| 通所リハビリテーション | 1 | 10 |
| 福祉用具貸与 | 6 | 15 |
| 特定福祉用具販売 | 6 | 16 |
| 合計 | 62 | 189 |

(2) 令和6年度運営指導実施状況

(単位:件)

| | 人員基準違反 | 運営基準違反 | 過誤調整 |
|-------------|--------|--------|------|
| 訪問介護 | 2 | 12 | 2 |
| 訪問入浴 | 0 | 1 | 0 |
| 訪問看護 | 2 | 8 | 3 |
| 訪問リハビリテーション | 0 | 2 | 0 |
| 通所介護 | 5 | 19 | 2 |
| 通所リハビリテーション | 0 | 0 | 0 |
| 福祉用具貸与 | 0 | 6 | 0 |
| 特定福祉用具販売 | 0 | 6 | 0 |
| 合計 | 9 | 54 | 7 |

(3) 令和6年度介護保険指定事業所等監査実施状況

監査実施事業所数 : 7事業所

4 市町村地域包括支援センター等への支援

介護予防及び地域包括ケアの推進に向け、管内各市町の活動状況・課題の把握、共有に努め、地域包括支援センターの機能強化を図るため担当者の資質向上に資する研修、情報提供等を実施した。

研修

| 日 時 | 場 所 | 内 容 | 出席者 |
|---|-----------------------|---|-----|
| 令和6年12月23日 14時00分 ～16時00分 (集合研修) | 北巨摩合同 庁舎 401会議室 | 令和6年度チームオレンジ推進事業中北圏域研修 ①中北管内のチームオレンジ活動事例紹介 ②「これからのチームオレンジについて考える ―フレンドリー社会を目指して―」 ファシリテーター:公立大学法人山梨県立大学 認定看護師教育課程 主任教員・認知症看護認定看護師 狩野英美先生 ③グループワーク Ⅰ 地域の実情を振り返り我が市町のチームオレンジの現状・課題 Ⅱ 課題を解決するための具体策 | 28名 |

5 地域包括支援センターの設置状況

令和7年4月1日現在

| | 直営・委託の別 | 設置数 | 地域包括支援センターの名称 | 所在地 | 担当地域 |
|--------|---------|-----|--------------------|-----------------------------|-----------------|
| 甲府市 | 委託 | 9 | 甲府市東地域包括支援センター | 甲府市城東4丁目13-15 | 琢美・東・富士川 |
| | | | 甲府市南東地域包括支援センター | 甲府市国玉町951-1 | 里垣・玉諸・甲運 |
| | | | 甲府市西地域包括支援センター | 甲府市上石田1丁目8-20 | 貢川・石田・池田・新田 |
| | | | 甲府市南西地域包括支援センター | 甲府市大里町5315 | 国母・大国・大里 |
| | | | 甲府市南地域包括支援センター | 甲府市住吉5丁目24-14 | 伊勢・住吉・湯田・山城 |
| | | | 甲府市北東地域包括支援センター | 甲府市塚原町359 | 相川・北新・新紺屋 |
| | | | 甲府市北西地域包括支援センター | 甲府市羽黒町1657-5 | 千塚・羽黒・千代田・能泉・宮本 |
| | | | 甲府市中央地域包括支援センター | 甲府市丸の内2丁目9-28 勤医協駅前ビル4階 | 春日・相生・穴切・朝日 |
| | | | 甲府市笛南地域包括支援センター | 甲府市下向山町910 健康の杜センターアネシス内 | 中道・上九一色 |
| 韮崎市 | 直営 | 1 | 韮崎市地域包括支援センター | 韮崎市本町3丁目6-3 | |
| 南アルプス市 | 直営 | 1 | 南アルプス市地域包括支援センター | 南アルプス市小笠原376 | 若草・櫛形・甲西 |
| | 委託 | 1 | 南アルプス市北部地域包括支援センター | 南アルプス市在家塚1156-1 白根げんき館内 | 八田・白根・芦安 |
| 北杜市 | 直営 | 1 | 北杜市地域包括支援センター | 北杜市高根町村山北割3261 | |
| 甲斐市 | 直営 | 1 | 甲斐市地域包括支援センター | 甲斐市篠原2610 | |
| 中央市 | 直営 | 1 | 中央市地域包括支援センター | 中央市臼井阿原301-1 | |
| 昭和町 | 直営 | 1 | 昭和町地域包括支援センター | 中巨摩郡昭和町押越616 | |

6 指定介護予防支援事業所

令和7年4月1日現在

| | 指定を受けた 地域包括支援センターの名称 | 事業所名 | 所在地 | 担当地域 |
|----|-------------------------|---------------------|-----------------------------|-----------------|
| 1 | 甲府市東地域包括支援センター | 甲府市東地域包括支援センター | 甲府市城東4丁目13-15 | 琢美・東・富士川 |
| 2 | 甲府市南東地域包括支援センター | 甲府市南東地域包括支援センター | 甲府市国玉町951-1 | 里垣・玉諸・甲運 |
| 3 | 甲府市西地域包括支援センター | 甲府市西地域包括支援センター | 甲府市上石田1-8-20 | 貢川・石田・池田・新田 |
| 4 | 甲府市南西地域包括支援センター | 甲府市南西地域包括支援センター | 甲府市大里町5315 | 国母・大国・大里 |
| 5 | 甲府市南地域包括支援センター | 甲府市南地域包括支援センター | 甲府市住吉5丁目24-14 | 伊勢・住吉・湯田・山城 |
| 6 | 甲府市北東地域包括支援センター | 甲府市北東地域包括支援センター | 甲府市塚原町359 | 相川・北新・新紺屋 |
| 7 | 甲府市北西地域包括支援センター | 甲府市北西地域包括支援センター | 甲府市羽黒町1657-5 | 千塚・羽黒・千代田・能泉・宮本 |
| 8 | 甲府市中央地域包括支援センター | 甲府市中央地域包括支援センター | 甲府市丸の内2丁目9-28 勤医協駅前ビル4階 | 春日・相生・穴切・朝日 |
| 9 | 甲府市笛南地域包括支援センター | 甲府市笛南地域包括支援センター | 甲府市下向山町910 健康の杜センターアネシス内 | 中道・上九一色 |
| 10 | 韮崎市地域包括支援センター | 韮崎市指定介護予防支援事業所 | 韮崎市本町3丁目6-3 | |
| 11 | 南アルプス市地域包括支援センター | 南アルプス市指定介護予防支援事業所 | 南アルプス市小笠原376 | 若草・櫛形・甲西 |
| 12 | 南アルプス市北部地域包括支援センター | 南アルプス市北部指定介護予防支援事業所 | 南アルプス市在家塚1156-1 白根げんき館内 | 八田・白根・芦安 |
| 13 | 北杜市地域包括支援センター | 北杜市地域包括支援センター | 北杜市高根町村山北割3261 | |
| 14 | 甲斐市地域包括支援センター | 甲斐市介護予防支援事業所 | 甲斐市篠原2610 | |
| 15 | 中央市地域包括支援センター | 中央市地域包括支援センター | 中央市臼井阿原301-1 | |
| 16 | 昭和町地域包括支援センター | 昭和町地域包括支援センター | 中巨摩郡昭和町押越616 | |

7 地域密着型サービスの種類別事業所数

令和7年3月31日現在

| | 入所・居住系サービス | | | | 通い・訪問系サービス | | | | | | | 合計 |
|--------|-------------------|--------------|------------------|-------------|--------------------------------|-----------|-----------|------------------------------|------------------|---------|-------------|-----|
| | 地域密着型 設入所者生活介護 | 認知症対応型共同生活介護 | 地域密着型特定施設入居者生活介護 | 入所・居住系サービス計 | 小規模多機能型居宅介護 介護予防小規模多機能型居宅介護 | 夜間対応型訪問介護 | 地域密着型通所介護 | 認知症対応型通所介護 介護予防認知症対応型通所介護 | 定期巡回・随時対応型訪問介護看護 | 複合型サービス | 通い・訪問系サービス計 | |
| 甲府市 | 17 | 30 | 2 | 49 | 6 | | 73 | 12 | 3 | 2 | 96 | 145 |
| 韮崎市 | 1 | 2 | | 3 | 1 | | 4 | 2 | | | 7 | 10 |
| 南アルプス市 | 3 | 4 | | 7 | | | 29 | 2 | 1 | 1 | 33 | 40 |
| 北杜市 | | 2 | | 2 | 4 | | 5 | 2 | 1 | 2 | 14 | 16 |
| 甲斐市 | 4 | 9 | | 13 | 2 | | 21 | 1 | 1 | 2 | 27 | 40 |
| 中央市 | 3 | 2 | | 5 | | | 8 | | | | 8 | 13 |
| 昭和町 | 1 | 1 | | 2 | 1 | | 3 | | | | 4 | 6 |
| 中北計 | 29 | 50 | 2 | 81 | 14 | | 143 | 19 | 6 | 7 | 189 | 270 |

8 敬老思想普及(老人の日記念百歳高齢者に対する祝状及び記念品贈呈等)

(単位：人)

| | 甲府市 | 韮崎市 | 南アルプス市 | 北杜市 | 甲斐市 | 中央市 | 昭和町 | 管内計 |
|--------|-----|-----|--------|-----|-----|-----|-----|-----|
| 新１００歳 | 103 | 20 | 25 | 35 | 30 | 7 | 4 | 224 |
| １００歳以上 | ※ | 25 | 66 | 78 | 36 | 14 | 8 | 227 |

新１００歳：令和６年度（Ｒ６．４．１～Ｒ７．３．３１）において満１００歳の者

１００歳以上：大正１３年９月１５日までに出生した者（※甲府市は中核市移行に伴い、国へ直接報告）

9 高齢者健康づくり・生きがいづくり対策

(１) ことぶきマスター認定者・人材バンク登録者

(単位：人)

| | | 甲府市 | 韮崎市 | 南アルプス市 | 北杜市 | 甲斐市 | 中央市 | 昭和町 | 管内計 |
|-----------|------|-------|-----|--------|-------|-----|-----|-----|-------|
| 認定者延べ数 | 個人 | 1,835 | 676 | 924 | 1,174 | 521 | 539 | 106 | 5,775 |
| | グループ | 16 | 0 | 2 | 2 | 2 | 3 | 0 | 25 |
| 人材バンク登録者数 | 個人 | 16 | 1 | 4 | 1 | 7 | 36 | 1 | 66 |
| | グループ | 10 | 0 | 0 | 0 | 0 | 2 | 0 | 12 |

認定者延べ数：令和６年度ことぶきマスター活動手引書・人材バンク名簿（Ｐ７～Ｐ９）

人材バンク登録者数：令和７年度ことぶきマスター人材バンク名簿（Ｐ５～Ｐ１８）

(２) 老人クラブ

(単位：人)

| | 甲府市 | 韮崎市 | 南アルプス市 | 北杜市 | 甲斐市 | 中央市 | 昭和町 | 管内計 |
|--------|-------|-----|--------|-------|-------|-------|-----|--------|
| 地区クラブ数 | 140 | 33 | 68 | 76 | 45 | 48 | 12 | 422 |
| 会員数 | 7,430 | 924 | 2,885 | 2,134 | 1,530 | 1,204 | 449 | 16,556 |

(Ｒ７．３．３１現在)

衛 生 課

1 食品衛生業務

食品の安全を確保するため、食品衛生法に基づき、地方卸売市場、スーパー等の食品が多量に流通する施設に対して、集中的に指導監視を実施した。

食品衛生指導員活動を助成し、管理運営基準に基づく自主管理体制の確立を推進すると共に、消費者の食品衛生の意識を向上させることに努めた。

(1)－1 旧法許可を要する施設数及び監視状況

令和6年度

| 業 種 | 項 目 | 営業施設数 | 許 可 件 数 | | 廃業件数※1 | 監視回数※2 |
|-------|-------------------|-------|---------|-----|--------|--------|
| | | | 継 続 | 新 規 | | |
| 飲食店営業 | 一般食堂・レストラン | 469 | | | 202 | 124 |
| | 仕出し屋・弁当屋 | 38 | | | 14 | 4 |
| | 旅館 | 90 | | | 63 | 11 |
| | その他 | 349 | | | 208 | 90 |
| | 菓子製造業 | 162 | | | 84 | 36 |
| | 乳処理業 | 0 | | | 0 | |
| | 特別牛乳さく取処理業 | 0 | | | 0 | |
| | 乳製品製造業 | 4 | | | 1 | |
| | 集乳業 | 0 | | | 0 | |
| | 魚介類販売業 | 33 | | | 25 | |
| | 魚介類せり売り営業 | 0 | | | 0 | |
| | 魚肉ねり製品製造業 | 0 | | | 0 | |
| | 食品の冷凍または冷蔵業 | 11 | | | 6 | |
| | かん詰またはびん詰食品製造業 | 5 | | | 0 | |
| | 喫茶店営業 | 57 | | | 59 | |
| | あん類製造業 | 1 | | | 0 | |
| | アイスクリーム類製造業 | 17 | | | 12 | |
| | 食肉処理業 | 4 | | | 1 | |
| | 食肉販売業 | 41 | | | 31 | 9 |
| | 食肉製品製造業 | 1 | | | 4 | |
| | 乳酸菌飲料製造業 | 0 | | | 1 | |
| | 食用油脂製造業 | 1 | | | 1 | |
| | マーガリン又はショートニング製造業 | 0 | | | 0 | |
| | みそ製造業 | 6 | | | 4 | |
| | 醤油製造業 | 1 | | | 0 | |
| | ソース類製造業 | 3 | | | 4 | |
| | 酒類製造業 | 5 | | | 1 | |
| | 豆腐製造業 | 1 | | | 2 | |
| | 納豆製造業 | 3 | | | 1 | |
| | めん類製造業 | 8 | | | 2 | |
| | そうざい製造業 | 34 | | | 16 | 8 |
| | 添加物製造業 | 2 | | | 2 | |
| | 食品の放射線照射業 | 0 | | | 0 | |
| | 清涼飲料水製造業 | 6 | | | 2 | |
| | 氷雪製造業 | 1 | | | 0 | |
| | 合 計 | 1,353 | 0 | 0 | 746 | 282 |

※1新法移行件数を含む

(1)－2 改正後許可を要する施設数及び監視状況

令和6年度

| 業 種 \ 項 目 | 営業施設数 | 許 可 件 数 | | 廃業件数 | 監視回数 |
|---------------------|-------|---------|-----|------|------|
| | | 継 続 | 新 規 | | |
| 飲 食 店 営 業 | 2,208 | | 659 | 170 | 652 |
| 調理の機能を有する自動販売機 | 7 | | 1 | | 1 |
| 食 肉 販 売 業 | 66 | | 20 | | 21 |
| 魚 介 類 販 売 業 | 57 | | 14 | 1 | 15 |
| 魚 介 類 せ り 売 営 業 | 0 | | | | |
| 集 乳 業 | 0 | | | | |
| 乳 処 理 業 | 1 | | | | 1 |
| 特 別 牛 乳 さ く 取 処 理 業 | 0 | | | | |
| 食 肉 処 理 業 | 8 | | 3 | | 4 |
| 食 品 の 放 射 線 照 射 業 | 0 | | | | |
| 菓 子 製 造 業 | 346 | | 113 | 21 | 135 |
| アイスクリーム類製造業 | 6 | | 1 | | 2 |
| 乳 製 品 製 造 業 | 10 | | 2 | 1 | 3 |
| 清 涼 飲 料 水 製 造 業 | 20 | | 4 | | 6 |
| 食 肉 製 品 製 造 業 | 9 | | 4 | 1 | 4 |
| 水 産 製 品 製 造 業 | 1 | | | | |
| 氷 雪 製 造 業 | 1 | | | | |
| 液 卵 製 造 業 | 1 | | 1 | | 1 |
| 食 用 油 脂 製 造 業 | 4 | | 1 | | 2 |
| みそ又はしょうゆ製造業 | 31 | | 14 | 4 | 10 |
| 酒 類 製 造 業 | 36 | | 5 | | 5 |
| 豆 腐 製 造 業 | 6 | | 2 | 1 | 2 |
| 納 豆 製 造 業 | 1 | | 1 | | 2 |
| 麺 類 製 造 業 | 13 | | 3 | 1 | 2 |
| そ う ざ い 製 造 業 | 104 | | 41 | 7 | 54 |
| 複 合 型 そ う ざ い 製 造 業 | 3 | | 1 | | 1 |
| 冷 凍 食 品 製 造 業 | 24 | | 4 | 1 | 6 |
| 複 合 型 冷 凍 食 品 製 造 業 | 0 | | | | |
| 漬 物 製 造 業 | 58 | | 25 | | 26 |
| 密 封 包 装 食 品 製 造 業 | 44 | | 25 | | 26 |
| 食 品 の 小 分 け 業 | 10 | | 1 | | 4 |
| 添 加 物 製 造 業 | 5 | | 2 | | 3 |
| 合 計 | 3,080 | 0 | 947 | 208 | 988 |

(1)－3 届出を要する施設数及び監視状況

令和6年度

| 業 種 \ 項 目 | 営業施設数 | 届出件数 | 廃業件数 | 監視回数 |
|-----------------------------|-------|------|------|------|
| 魚介類販売業（包装済み） | 51 | | | 0 |
| 食肉販売業（包装済み） | 75 | | | 0 |
| 乳 類 販 売 業 | 313 | | 4 | 2 |
| 氷 雪 販 売 業 | 0 | | | 0 |
| コップ式自動販売機 | 271 | | | 0 |
| 弁 当 販 売 業 | 6 | | | 1 |
| 野菜果物販売業 | 109 | | | 5 |
| 米 穀 類 販 売 業 | 37 | | | 2 |
| 通信販売・訪問販売による販売業 | 14 | | 1 | 0 |
| コンビニエンスストア | 194 | | 2 | 5 |
| 百貨店・総合スーパー | 93 | | 3 | 4 |
| 自動販売機による販売業（コップ式除く） | 152 | | 10 | 1 |
| その他の食料・飲料販売業 | 328 | | 15 | 3 |
| 添加物製造・加工業 | 4 | | | 0 |
| いわゆる健康食品の製造・加工業 | 6 | | | 0 |
| コーヒー製造業・加工業 | 59 | | | 2 |
| 農産保存食料品製造・加工業 | 101 | | | 1 |
| 調味料製造・加工業 | 26 | | | 0 |
| 糖 類 製 造 ・ 加 工 業 | 0 | | | 0 |
| 製 穀 ・ 製 粉 業 | 12 | | | 0 |
| 製 茶 業 | 39 | | | 0 |
| 海藻製造・加工業 | 1 | | | 0 |
| 卵 選 別 包 装 業 | 3 | | | 1 |
| その他の食品製造業・加工業 | 95 | | | 2 |
| 行 商 | 7 | | | 0 |
| 集 団 給 食 施 設 | 90 | | 2 | 4 |
| 器具、容器包装の製造・加工業 （合成樹脂に限る） | 11 | | | 0 |
| 露店・仮設店舗（営業外） | 0 | | | 0 |
| そ の 他 | 19 | | | 0 |
| 合 計 | 2,116 | 0 | 37 | 33 |

(2)ー1 市町別旧法許可を有する営業施設数

令和6年度

| 業 種 | | | | | | | | | 合 計 |
|---------------|------------|-----|-----|-----|-----|--------|-----|-----------|-------|
| | | 甲斐市 | 中央市 | 昭和町 | 韮崎市 | 南アルプス市 | 北杜市 | 営業 自動車 | |
| 飲食店営業 | 一般食堂・レストラン | 73 | 32 | 69 | 41 | 71 | 183 | | 469 |
| | 仕出し屋・弁当屋 | 21 | 5 | 3 | 4 | 4 | 1 | | 38 |
| | 旅館 | 1 | 2 | 1 | 7 | 7 | 72 | | 90 |
| | その他 | 91 | 30 | 70 | 25 | 40 | 51 | 42 | 349 |
| 喫茶店営業 | | 8 | 8 | 7 | 10 | 8 | 13 | 3 | 57 |
| 菓子製造業(パンを含む) | | 38 | 16 | 12 | 9 | 13 | 70 | 4 | 162 |
| アイスクリーム類製造業 | | 4 | | 2 | 1 | | 10 | | 17 |
| 乳処 理 業 | | | | | | | | | 0 |
| 乳製品製造業 | | 1 | 1 | | | 1 | 1 | | 4 |
| 乳酸菌飲料製造業 | | | | | | | | | 0 |
| 乳類販売業 | | | | | | | | | 0 |
| 食肉製品製造業 | | | 1 | | | | | | 1 |
| 食肉販売業 | | 11 | 5 | 8 | 5 | 4 | 8 | | 41 |
| 食肉処 理 業 | | | 1 | 1 | | 1 | 1 | | 4 |
| 魚介類販売業 | | 11 | 3 | 5 | 4 | 4 | 6 | | 33 |
| 魚介類せり売業 | | | | | | | | | 0 |
| 魚肉ねり製品製造業 | | | | | | | | | 0 |
| 食品の冷凍又は冷蔵業 | | | 2 | 2 | 1 | 1 | 5 | | 11 |
| 清涼飲料水製造業 | | | 1 | | | 1 | 4 | | 6 |
| 氷雪製造業 | | | | | | | 1 | | 1 |
| 氷雪販売業 | | | | | | | | | 0 |
| しょう油製造業 | | | 1 | | | | | | 1 |
| みそ製造業 | | | 1 | | | | 5 | | 6 |
| ソース類製造業 | | | 1 | | | 1 | 1 | | 3 |
| 酒類製造業 | | 2 | | | 2 | | 1 | | 5 |
| 豆腐製造業 | | | | | | | 1 | | 1 |
| 納豆製造業 | | | | | | | 3 | | 3 |
| めん類製造業 | | | | 1 | | | 7 | | 8 |
| そうざい製造業 | | 7 | 2 | 3 | 2 | 2 | 18 | | 34 |
| 食用油脂製造業 | | | | 1 | | | | | 1 |
| かん詰又はびん詰食品製造業 | | | 1 | | | | 4 | | 5 |
| 添加物製造業 | | | | | | 2 | | | 2 |
| あん類製造業 | | | 1 | | | | | | 1 |
| 合 計 | | 268 | 114 | 185 | 111 | 160 | 466 | 49 | 1,353 |

(2)ー2 市町別改正後許可を有する営業施設数

令和6年度

| 業 種 | | | | | | | | 合 計 |
|---------------------|-----|-----|-----|-----|--------|-------|-----------|-------|
| | 甲斐市 | 中央市 | 昭和町 | 韮崎市 | 南アルプス市 | 北杜市 | 営業 自動車 | |
| 飲 食 店 営 業 | 351 | 142 | 310 | 194 | 324 | 724 | 163 | 2,208 |
| 調理の機能を有する自動販売機 | | 2 | | | 3 | 2 | | 7 |
| 食 肉 販 売 業 | 11 | 4 | 13 | 8 | 16 | 14 | | 66 |
| 魚 介 類 販 売 業 | 11 | 8 | 9 | 4 | 12 | 12 | 1 | 57 |
| 魚 介 類 せ り 売 営 業 | | | | | | | | 0 |
| 集 乳 業 | | | | | | | | 0 |
| 乳 処 理 業 | | | | | | 1 | | 1 |
| 特 別 牛 乳 さ く 取 処 理 業 | | | | | | | | 0 |
| 食 肉 処 理 業 | | | | | 3 | 5 | | 8 |
| 食 品 の 放 射 線 照 射 業 | | | | | | | | 0 |
| 菓 子 製 造 業 | 60 | 30 | 30 | 21 | 60 | 145 | | 346 |
| アイスクリーム類製造業 | | | | 1 | 1 | 4 | | 6 |
| 乳 製 品 製 造 業 | 1 | | | 1 | | 8 | | 10 |
| 清 涼 飲 料 水 製 造 業 | 2 | | | 3 | 5 | 10 | | 20 |
| 食 肉 製 品 製 造 業 | | 1 | 1 | | 1 | 6 | | 9 |
| 水 産 製 品 製 造 業 | | 1 | | | | | | 1 |
| 氷 雪 製 造 業 | | | | | | 1 | | 1 |
| 液 卵 製 造 業 | 1 | | | | | | | 1 |
| 食 用 油 脂 製 造 業 | | 1 | 1 | | 2 | | | 4 |
| みそ又はしょうゆ製造業 | 3 | 9 | | 2 | 4 | 13 | | 31 |
| 酒 類 製 造 業 | 2 | | | 7 | 7 | 20 | | 36 |
| 豆 腐 製 造 業 | | | | 2 | 3 | 1 | | 6 |
| 納 豆 製 造 業 | | | | | | 1 | | 1 |
| 麺 類 製 造 業 | 1 | 1 | 3 | 1 | 3 | 4 | | 13 |
| そ う ざ い 製 造 業 | 14 | 20 | 8 | 2 | 16 | 44 | | 104 |
| 複 合 型 そ う ざ い 製 造 業 | | | | | | | | 0 |
| 冷 凍 食 品 製 造 業 | 4 | | 4 | | 5 | 11 | | 24 |
| 複 合 型 冷 凍 食 品 製 造 業 | | | 1 | 1 | 1 | | | 3 |
| 漬 物 製 造 業 | 9 | 1 | 1 | 3 | 7 | 37 | | 58 |
| 密 封 包 装 食 品 製 造 業 | 3 | 2 | 1 | 6 | 11 | 21 | | 44 |
| 食 品 の 小 分 け 業 | 4 | 1 | 3 | | 1 | 1 | | 10 |
| 添 加 物 製 造 業 | | 1 | | 2 | | 2 | | 5 |
| 合 計 | 477 | 224 | 385 | 258 | 485 | 1,087 | 164 | 3,080 |

(2)ー3 市町別届出を要する営業施設数

令和6年度

| 業 種 | | | | | | | | 合 計 |
|-----------------------------|-----|-----|-----|-----|--------|-----|-----------|-------|
| | 甲斐市 | 中央市 | 昭和町 | 韮崎市 | 南アルプス市 | 北杜市 | 営業 自動車 | |
| 魚介類販売業(包装済み) | 9 | 10 | 11 | 3 | 6 | 10 | 2 | 51 |
| 食肉販売業(包装済み) | 10 | 15 | 9 | 3 | 11 | 25 | 2 | 75 |
| 乳 類 販 売 業 | 45 | 33 | 33 | 36 | 63 | 101 | 2 | 313 |
| 氷 雪 販 売 業 | | | | | | | | 0 |
| コップ式自動販売機 | 31 | 39 | 35 | 44 | 78 | 44 | | 271 |
| 弁 当 販 売 業 | | 1 | | | 1 | 3 | 1 | 6 |
| 野菜果物販売業 | 21 | 10 | 6 | 12 | 20 | 38 | 2 | 109 |
| 米 穀 類 販 売 業 | 13 | 6 | | 4 | 5 | 9 | | 37 |
| 通信販売・訪問販売による販売業 | 2 | 1 | | 2 | 3 | 6 | | 14 |
| コンビニエンスストア | 58 | 19 | 29 | 20 | 41 | 27 | | 194 |
| 百貨店・総合スーパー | 21 | 11 | 16 | 13 | 17 | 14 | 1 | 93 |
| 自動販売機による販売業(コップ式除く) | 37 | 13 | 29 | 15 | 32 | 26 | | 152 |
| その他の食料・飲料販売業 | 60 | 36 | 97 | 30 | 40 | 61 | 4 | 328 |
| 添加物製造・加工業 | | | 1 | 2 | 1 | | | 4 |
| いわゆる健康食品の製造・加工業 | | 1 | | 1 | 3 | 1 | | 6 |
| コーヒー製造業・加工業 | 9 | 1 | 5 | 5 | 5 | 34 | | 59 |
| 農産保存食料品製造・加工業 | 9 | 11 | 2 | 7 | 25 | 47 | | 101 |
| 調味料製造・加工業 | 4 | 3 | 1 | 3 | 4 | 11 | | 26 |
| 糖 類 製 造 ・ 加 工 業 | | | | | | | | 0 |
| 製 穀 ・ 製 粉 業 | | 1 | | 1 | 3 | 7 | | 12 |
| 製 茶 業 | 4 | 2 | 3 | 1 | 8 | 21 | | 39 |
| 海藻製造・加工業 | 1 | | | | | | | 1 |
| 卵 選 別 包 装 業 | 2 | | | | | 1 | | 3 |
| その他の食品製造業・加工業 | 12 | 9 | 5 | 6 | 9 | 53 | 1 | 95 |
| 行 商 | 1 | | 1 | 2 | 1 | 1 | 1 | 7 |
| 集 団 給 食 施 設 | 24 | 4 | 3 | 4 | 20 | 35 | | 90 |
| 器具、容器包装の製造・加工業 (合成樹脂に限る) | | 1 | | 4 | 5 | 1 | | 11 |
| 露店・仮設店舗(営業外) | | | | | | | | 0 |
| そ の 他 | 2 | 1 | 10 | 1 | 1 | 4 | | 19 |
| 合 計 | 375 | 228 | 296 | 219 | 402 | 580 | 16 | 2,116 |

(3) 各種届出状況等一覧

令和6年度

| 項 目 | 記載事項変更届 (旧法許可) | 食品衛生責任者 変更届(旧法許可) | イベント 開 催 届 | 承継届 | 食品衛生 監 視 票 |
|-----|-------------------|----------------------|---------------|-----|---------------|
| 件 数 | 51 | 84 | 270 | 46 | 6 |

| 項 目 | 変更届 (改正法許可) | 変更届 (改正法届出) | 証明願 (許 可) | 証明願 (届 出) |
|-----|----------------|----------------|--------------|--------------|
| 件 数 | 178 | 160 | 71 | 17 |

※承継届、食品衛生監視票は旧法と改正法を合わせた数

(4) 集団食中毒発生状況

令和6年度

| 発 生 年 月 日 発 生 場 所 | 患者数 ／ 摂食者数 | 死亡 者数 | 原 因 食 品 | 病 因 物 質 血 清 型 等 | 原 因 施 設 | 措 置 内 容 |
|----------------------|------------------|----------|-----------|--------------------|---------|-------------|
| R6.7.3 社会福祉施設 | 37/87 | 0 | 施設が調理した食品 | ウェルシュ菌 | 社会福祉施設 | 営業停止 3日間 |
| R6.10.11 自宅 | 3/3 | 0 | 施設が調理した食品 | カンピロバクター | 飲食店 | 営業停止 3日間 |
| | | | | | | |
| | | | | | | |
| | | | | | | |
| | | | | | | |

(5) 食品別・不良(違反)調査状況

令和6年度

| 品 目 \ 項 目 | 規格違反 | 表示違反 | 異物混入 | カビの発生 | 腐敗・変敗 | その他 | 計 | 備考 |
|-------------------|------|------|------|-------|-------|-----|---|----|
| 穀 類 ・ 加 工 品 | | | | | | | 0 | |
| 魚 介 類 ・ 加 工 品 | | | | | | | 0 | |
| 食 肉 ・ 食 肉 製 品 | | | | | | | 0 | |
| 乳 ・ 乳 製 品 | | | | | | | 0 | |
| 菓 子 | | 3 | 1 | | | | 4 | |
| そ う ざ い | | | | | | | 0 | |
| アイスクリーム類・氷菓子 | | | | | | | 0 | |
| 酒 類 | | | | | | | 0 | |
| 野 菜 ・ 果 物 ・ 加 工 品 | | | | | | | 0 | |
| 冷 凍 食 品 | | | | | | | 0 | |
| め ん 類 | | | | | | | 0 | |
| 漬 物 | | | | | | | 0 | |
| そ の 他 | | | | | | 1 | 1 | |
| 合 計 | 0 | 3 | 1 | 0 | 0 | 1 | 5 | |

(6) その他の食品衛生対策状況

令和6年度

| | 事 業 内 容 | 実 施 回 数 | 施 設 数 等 |
|------------------|------------------------------|--------------|----------------|
| 監 視 指 導 | 1 集中監視 | 2 回 | 70 施設 |
| | 2 食品衛生月間 | 8月1日～8月31日 | 60 施設 |
| | 3 夏期食品一斉取締りの実施 | 7月1日～8月31日 | 358 施設 |
| | 4 年末一斉取締り | 12月1日～12月31日 | 87 施設 |
| | 5 収去、ATP清浄度検査 及びふきとり検査の実施 | 収 去 | 延べ 25施設:25検体 |
| | | ATP | 延べ 103施設:487箇所 |
| | | 拭き取り | 延べ 25施設:25検体 |
| 講 習 会 | 1 食品衛生責任者実務講習会 | 6 回 | 577 人 |
| | 2 食品衛生推進員講習会 | 0 回 | 0 人 |
| | 3 食品衛生指導員講習会 | 0 回 | 0 人 |
| | 4 食品等事業者 | 1 回 | 20 人 |
| | 5 食生活改善推進員 | 1 回 | 8 人 |
| | 6 集団給食施設調理従事者 | 2 回 | 44 人 |
| | 7 一般・その他 | 0 回 | 0 人 |

2 薬事業務

管内の薬局、医薬品等の販売業、毒物劇物取扱業者及び麻薬取扱者等に対して、保管管理、記載状況及び構造設備等について、監視指導し事故発生防止に努めた。

(1) 薬事関係

① 薬事関係施設及び監視状況

令和6年度

| 業 種 | | | 区 分 | 施 設 数 | 新 規 許 可 数 | 更 新 許 可 数 | 廃 止 数 | 監 視 回 数 |
|------------------|----------------------------|-------------|-----|-------|-----------|-----------|-------|---------|
| 医 薬 品 | 薬 局 | | | 148 | 8 | 12 | 7 | 62 |
| | 薬 局 製 剤 製 造 業 | | | 2 | 0 | 1 | 0 | 2 |
| | 薬 局 製 剤 製 造 ・ 販 売 業 | | | 2 | 0 | 1 | 0 | 2 |
| | 販 売 業 | 店 | 舗 | 78 | 6 | 14 | 5 | 34 |
| | | 卸 | 売 | 56 | 2 | 15 | 7 | 23 |
| | | 配 | 置 | 7 | 0 | 1 | 1 | 1 |
| | 薬 種 商 販 売 業 | | | 0 | 0 | 0 | 0 | 0 |
| | 特 例 販 売 業 | | | 1 | 0 | 0 | 0 | 1 |
| 医 療 機 器 | 医 療 機 器 修 理 業 | | | 37 | 4 | 1 | 5 | 14 |
| | 販 売 業 貸 与 業 | 高度管理医療機器等 | | 156 | 12 | 5 | 7 | 16 |
| | | 管 理 医 療 機 器 | | 772 | 27 | | 69 | 17 |
| | | 高度管理医療機器等 | | 80 | 4 | 2 | 5 | 8 |
| | | 管 理 医 療 機 器 | | 32 | 3 | | 1 | 0 |
| 合 計 | | | | 1,371 | 66 | 52 | 107 | 180 |

② 薬事関係市町別許可状況

令和6年度

| 業 種 | | | 市町村 | 甲府市 | 甲斐市 | 中央市 | 昭和町 | 韮崎市 | 南アル プス市 | 北杜市 | 管外 | 合計 |
|------------------|----------------------------|-------------|-----|-----|-----|-----|-----|-----|------------|-----|-------|----|
| 医 薬 品 | 薬 局 | | | 39 | 22 | 17 | 25 | 28 | 17 | 0 | 148 | |
| | 薬 局 製 剤 製 造 業 | | | 0 | 0 | 0 | 1 | 1 | 0 | 0 | 2 | |
| | 薬 局 製 剤 製 造 ・ 販 売 業 | | | 0 | 0 | 0 | 1 | 1 | 0 | 0 | 2 | |
| | 販 売 業 | 店 舗 | | 23 | 9 | 9 | 11 | 15 | 11 | 0 | 78 | |
| | | 卸 売 | 30 | 3 | 8 | 11 | 1 | 3 | 0 | 0 | 56 | |
| | | 配 置 | 2 | 2 | 1 | 0 | 2 | 0 | 0 | 0 | 7 | |
| | 薬 種 商 販 売 業 | | 0 | 0 | 0 | 0 | 0 | 0 | 0 | 0 | 0 | |
| | 特 例 販 売 業 | | 0 | 0 | 1 | 0 | 0 | 0 | 0 | 0 | 1 | |
| 医 療 機 器 | 医 療 機 器 修 理 業 | | 21 | 4 | 3 | 6 | 0 | 3 | 0 | 0 | 37 | |
| | 販 売 業 貸 与 業 | 高度管理医療機器等 | | 38 | 29 | 34 | 18 | 27 | 10 | 0 | 156 | |
| | | 管 理 医 療 機 器 | | 178 | 106 | 127 | 131 | 86 | 144 | 0 | 772 | |
| | | 高度管理医療機器等 | | 17 | 20 | 16 | 11 | 11 | 5 | 0 | 80 | |
| | | 管 理 医 療 機 器 | | 10 | 7 | 6 | 3 | 4 | 2 | 0 | 32 | |
| 合 計 | | | 53 | 314 | 206 | 226 | 204 | 179 | 189 | 0 | 1,371 | |

(2) 毒物劇物関係

① 毒物劇物関係施設数及び監視状況

令和6年度

| 業 種 \ 区 分 | 施 設 数 | 新規登録数 | 更新登録数 | 廃 止 数 | 監視回数 |
|-----------------|-------|-------|-------|-------|------|
| 製 造 業 | 4 | 0 | 0 | 2 | 1 |
| 一 般 販 売 業 | 90 | 1 | 13 | 8 | 16 |
| 農 業 用 品 目 販 売 業 | 33 | 0 | 8 | 1 | 6 |
| 特 定 品 目 販 売 業 | 2 | 0 | 0 | 0 | 0 |
| 電 気 め っ き 事 業 | 3 | 0 | 0 | 0 | 0 |
| 金 属 熱 処 理 事 業 | 1 | 0 | 0 | 0 | 0 |
| 運 送 事 業 | 0 | 0 | 0 | 0 | 0 |
| 合 計 | 133 | 1 | 21 | 11 | 23 |

② 毒物劇物関係市町別登録状況

令和6年度

| 業 種 \ 市町 | 甲府市 | 甲斐市 | 中央市 | 昭和町 | 韮崎市 | 南アルプス市 | 北杜市 | 合計 |
|-----------------|-----|-----|-----|-----|-----|--------|-----|-----|
| 製 造 業 | 1 | 0 | 1 | 0 | 0 | 0 | 2 | 4 |
| 一 般 販 売 業 | 0 | 19 | 19 | 13 | 10 | 17 | 12 | 90 |
| 農 業 用 品 目 販 売 業 | 0 | 4 | 6 | 1 | 8 | 11 | 3 | 33 |
| 特 定 品 目 販 売 業 | 0 | 0 | 1 | 1 | 0 | 0 | 0 | 2 |
| 電 気 め っ き 事 業 | 0 | 0 | 0 | 0 | 1 | 2 | 0 | 3 |
| 金 属 熱 処 理 事 業 | 0 | 1 | 0 | 0 | 0 | 0 | 0 | 1 |
| 運 送 事 業 | 0 | 0 | 0 | 0 | 0 | 0 | 0 | 0 |
| 合 計 | 1 | 24 | 27 | 15 | 19 | 30 | 17 | 133 |

(3) 麻薬・覚せい剤等取締関係

① 麻薬・向精神薬関係施設及び立入検査件数

令和6年度

| | | 施 設 数 | 立 入 検 査 件 数 |
|----------------------------|-----------|-------|-------------|
| 麻 薬 診 療 施 設 | 病 院 | 28 | 26 |
| | 一 般 診 療 所 | 164 | 5 |
| | 歯 科 診 療 所 | 1 | 0 |
| | 家 畜 診 療 所 | 42 | 1 |
| | 計 | 235 | 32 |
| 麻 薬 卸 売 業 者 | | 7 | 10 |
| 麻 薬 小 売 業 者 | | 246 | 71 |
| 麻 薬 研 究 者 | | 25 | 1 |
| 向 精 神 薬 研 究 施 設 | | 7 | 0 |
| 合 計 | | 520 | 114 |

② 麻薬免許・麻薬届出関係取扱状況

免許関係

令和6年度

| | R6.4.1現在 | 新 規 | 更 新 | 変 更 | 返 納 | 廃 止 | R7.3.31現在 |
|---------|----------|-----|-----|-----|-----|-----|-----------|
| 施 用 者 | 1241 | 122 | 148 | 211 | 146 | 79 | 1284 |
| 管 理 者 | 78 | 8 | 15 | 2 | 15 | 8 | 78 |
| 卸 売 業 者 | 7 | 0 | 0 | 0 | 0 | 0 | 7 |
| 小 売 業 者 | 242 | 10 | 29 | 5 | 29 | 0 | 252 |
| 研 究 者 | 22 | 1 | 2 | 2 | 2 | 1 | 22 |

届出関係

| | 廃 棄 届 | 調剤済廃棄届 | 事 故 届 | 現在量届 | 譲 渡 届 | 年 間 届 | 訂 正 願 |
|---------|-------|--------|-------|------|-------|-------|-------|
| 届 出 件 数 | 64 | 128 | 29 | 13 | 9 | 503 | 13 |

③ 薬物乱用防止運動

薬物乱用を許さぬ社会環境づくりを進めるため、薬物乱用防止指導員を中心に薬物に関する正しい知識の啓発に努めた。また、中学生、高校生及び各種団体に対して講習会等を実施した。

令和6年度

| 開 催 年 月 日 | 内 容 |
|------------|------------|
| 令和6年6月5日 | 甲府市立甲運小学校 |
| 令和6年6月7日 | 中央市立玉穂南小学校 |
| 令和6年6月10日 | 韮崎東中学校 |
| 令和6年10月10日 | 北杜市立泉中学校 |
| 令和7年1月22日 | 韮崎市立北西小学校 |
| | |

④ ケシ・大麻不正栽培

4月1日～8月31日の間、大麻、ケシの不正栽培を撲滅するため、ポスター、リーフレットを中学校、市町等に配布することで啓発を行い、不正栽培の監視を行った。期間内に16カ所、2,021本のけしの不正栽培を発見して除去した。

(4) 献血推進事業関係

① 令和6年度団体別献血者数

(単位:人)

| 市町名 | 区分 | 官公署 | 市町村 | 企業・事業所 | 医療機関 | 大学・短大 | 高等学校 | 各種学校 | その他 | 合 計 |
|--------|-------|-----|-------|--------|------|-------|-------|------|-----|-------|
| | | | | | | | | | | |
| 甲府市 | 200ml | 0 | 0 | 0 | 0 | 0 | 223 | 0 | 0 | 223 |
| | 400ml | 131 | 47 | 1,054 | 222 | 59 | 530 | 16 | 0 | 2,059 |
| | 成分 | 0 | 0 | 0 | 0 | 0 | 0 | 0 | 0 | 0 |
| | 合計 | 131 | 47 | 1,054 | 222 | 59 | 753 | 16 | 0 | 2,282 |
| 甲斐市 | 200ml | 0 | 0 | 1 | 0 | 0 | 62 | 0 | 0 | 63 |
| | 400ml | 31 | 207 | 278 | 0 | 0 | 138 | 36 | 0 | 690 |
| | 成分 | 0 | 0 | 0 | 0 | 0 | 0 | 0 | 0 | 0 |
| | 合計 | 31 | 207 | 279 | 0 | 0 | 200 | 36 | 0 | 753 |
| 中央市 | 200ml | 0 | 0 | 0 | 0 | 0 | 0 | 0 | 0 | 0 |
| | 400ml | 84 | 121 | 343 | 0 | 0 | 0 | 40 | 0 | 588 |
| | 成分 | 0 | 0 | 0 | 0 | 0 | 0 | 0 | 0 | 0 |
| | 合計 | 84 | 121 | 343 | 0 | 0 | 0 | 40 | 0 | 588 |
| 昭和町 | 200ml | 0 | 0 | 6 | 0 | 0 | 26 | 0 | 0 | 32 |
| | 400ml | 0 | 107 | 1813 | 0 | 0 | 48 | 0 | 0 | 1,968 |
| | 成分 | 0 | 0 | 0 | 0 | 0 | 0 | 0 | 0 | 0 |
| | 合計 | 0 | 107 | 1,819 | 0 | 0 | 74 | 0 | 0 | 2,000 |
| 韮崎市 | 200ml | 0 | 0 | 0 | 0 | 0 | 49 | 0 | 0 | 49 |
| | 400ml | 47 | 217 | 298 | 0 | 0 | 76 | 0 | 0 | 638 |
| | 成分 | 0 | 0 | 0 | 0 | 0 | 0 | 0 | 0 | 0 |
| | 合計 | 47 | 217 | 298 | 0 | 0 | 125 | 0 | 0 | 687 |
| 南アルプス市 | 200ml | 0 | 0 | 0 | 0 | 0 | 12 | 0 | 0 | 12 |
| | 400ml | 53 | 608 | 429 | 6 | 0 | 99 | 0 | 0 | 1,195 |
| | 成分 | 0 | 0 | 0 | 0 | 0 | 0 | 0 | 0 | 0 |
| | 合計 | 53 | 608 | 429 | 6 | 0 | 111 | 0 | 0 | 1,207 |
| 北杜市 | 200ml | 0 | 0 | 0 | 0 | 0 | 83 | 0 | 0 | 83 |
| | 400ml | 0 | 246 | 313 | 0 | 0 | 132 | 16 | 0 | 707 |
| | 成分 | 0 | 0 | 0 | 0 | 0 | 0 | 0 | 0 | 0 |
| | 合計 | 0 | 246 | 313 | 0 | 0 | 215 | 16 | 0 | 790 |
| 合 計 | 200ml | 0 | 0 | 7 | 0 | 0 | 455 | 0 | 0 | 462 |
| | 400ml | 346 | 1,553 | 4,528 | 228 | 59 | 1,023 | 108 | 0 | 7,845 |
| | 成分 | 0 | 0 | 0 | 0 | 0 | 0 | 0 | 0 | 0 |
| | 合計 | 346 | 1,553 | 4,535 | 228 | 59 | 1,478 | 108 | 0 | 8,307 |

② 献血地域キャンペーンの実施

昭和町、葦崎市をモデル市町村とし、献血の地域普及を図った。

【昭和町】

| | |
|------|---|
| 実施内容 | 【啓発活動】 |
| | ・役場庁舎、総合会館、中央公民館、町立図書館へ啓発ポスター掲示 ・庁舎、総合会館へチラシを設置し、職員、町民へ協力呼びかけ ・役場インフォメーションによる周知・呼びかけ(前日、当日) ・各課へ協力呼びかけ(当日) ・町広報による各戸への周知 ・公式LINEによる周知(1週間前、当日) ・防災無線による周知(前日) |

| | |
|-----|---|
| 実施日 | 令和6年5月21日(火)9時30分～11時30分、12時30分～15時30分 令和6年12月20日(水)9時30分～11時30分、12時30分～15時30分 |
|-----|---|

| | |
|------|------|
| 献血者数 | 107人 |
|------|------|

【葦崎市】

| | |
|------|--|
| 実施内容 | 市庁舎に献血会場を開設 協力団体は、葦崎ライオンズクラブ、葦崎ロータリークラブ、葦崎市赤十字奉仕団、葦崎市商工会、峡北広域行政事務組合 |
| | 周知方法: ・事前のチラシ配布(庁舎、保健福祉センター、ニコリ、ライフガーデン、市営体育館等) ・広報誌、防災行政無線、SNS、職員向け情報提供 ・広報車両での啓発 以下の内容を踏まえた効果的な広報活動に努める。 ・医療現場の血液需要が増加 ・新型コロナウイルスの影響により献血血液の確保に影響が生じている ・血液は長期保存ができず、安定的な血液の確保が必要 |

| | |
|-----|---|
| 実施日 | 令和6年4月30日 9時30分～11時45分 13時15分～15時30分 令和6年8月26日 9時30分～11時45分 13時15分～15時30分 令和6年12月18日 9時30分～11時45分 13時15分～15時30分 |
|-----|---|

| | |
|------|------|
| 献血者数 | 236人 |
|------|------|

3 水道業務

(1) 施設数、監視指導状況等

令和6年度

| | 施 設 数 | 監 視 指 導 | | 備 考 |
|-------------|-------|---------|------|-----|
| | | 事務所 | 水道施設 | |
| 上 水 道 | 6 | 3 | 20 | |
| 簡 易 水 道 | 15 | 0 | 0 | |
| 専 用 水 道 | 1 | 0 | 0 | |
| 簡 易 専 用 水 道 | 38 | 0 | 0 | |
| 合 計 | 60 | 3 | 20 | |

専用水道、簡易専用水道については甲府市・甲斐市・中央市・韮崎市・南アルプス北杜市を除く。）

4 生活衛生業務

生活衛生法関係法令及び関係条例に基づき、必要な許可及び届出を行うとともに、適正な監視指導を実施し、快適な生活環境を保持して公衆衛生の向上に寄与するものである。

(1) 生活衛生営業関係

旅館業法、公衆浴場法、興業場法、理容師法、美容師法、クリーニング業法及び山梨県コインオペレーションクリーニング(以下「コインクリーニング」という。)営業施設衛生指導要綱に基づき、営業許可及び検査確認並びに監視指導を行っており、その状況は次のとおりである。

① 施設数及び監視状況

令和6年度

| 業 種 | 区 分 | 施 設 数 | 新 規 数 | 承 継 数 | 変 更 数 | 廃 止 数 | 監視回数 |
|------------------|-----|-------|-------|-------|-------|-------|------|
| 興 業 場 | 常 設 | 8 | 2 | 0 | 1 | 0 | 2 |
| | 仮 設 | 1 | 1 | 0 | 0 | 1 | 1 |
| 旅 館 | | 667 | 54 | 0 | 37 | 11 | 75 |
| 公 衆 浴 場 | | 86 | 0 | 5 | 6 | 1 | 17 |
| 理 容 所 | | 255 | 1 | 1 | 0 | 2 | 2 |
| 美 容 所 | | 814 | 16 | 5 | 28 | 7 | 21 |
| ク リ ー ニ ン グ 所 | | 167 | 4 | 1 | 6 | 3 | 5 |
| コ イン ク リ ー ニ ン グ | | 66 | 8 | 0 | 2 | 1 | 8 |
| 合 計 | | 2,064 | 86 | 12 | 80 | 26 | 131 |

② 市町別施設数

令和6年度

| 業 種 | 市 町 | 甲斐市 | 中央市 | 昭和町 | 韮崎市 | 南アルプス市 | 北杜市 | 計 |
|------------------|----------|-----|-----|-----|-----|--------|-----|-------|
| 興 行 場 | | 2 | 0 | 2 | 1 | 0 | 4 | 9 |
| 旅 館 | 旅館・ホテル | 20 | 4 | 6 | 18 | 18 | 241 | 307 |
| | 簡 易 宿 所 | 4 | 3 | 2 | 13 | 32 | 302 | 356 |
| | 下 宿 | 2 | 0 | 0 | 0 | 0 | 2 | 4 |
| 公 衆 浴 場 | 一 般 | 0 | 0 | 1 | 0 | 0 | 0 | 1 |
| | 特 殊 個室なし | 22 | 5 | 7 | 6 | 9 | 36 | 85 |
| | 特 殊 個室付 | 0 | 0 | 0 | 0 | 0 | 0 | 0 |
| 理 容 所 | | 63 | 25 | 23 | 29 | 63 | 52 | 255 |
| 美 容 所 | | 241 | 83 | 134 | 72 | 183 | 101 | 814 |
| ク リ ー ニ ン グ 所 | 一 般 | 9 | 6 | 5 | 8 | 10 | 6 | 44 |
| | 貸おしぼり | 0 | 0 | 2 | 0 | 0 | 0 | 2 |
| | 取 次 所 | 39 | 23 | 17 | 9 | 20 | 13 | 121 |
| 無 店 舗 取 次 店 | | 0 | 0 | 0 | 0 | 0 | 0 | 0 |
| コ イン ク リ ー ニ ン グ | | 15 | 13 | 4 | 4 | 16 | 14 | 66 |
| 合 計 | | 417 | 162 | 203 | 160 | 351 | 771 | 2,064 |

※公衆浴場・個室(サウナ・酵素風呂・砂風呂・エステを含む)

(2) その他の生活衛生関係

建築物における衛生的環境の確保に関する法律、墓地、埋葬等に関する法律、化製場に関する法律に基づく、許可、届出及び監視並びに衛生害虫等に関する相談及び一般飲料水依頼水質検査を行っており、その状況は次のとおりである。

① 施設数及び監視状況

令和6年度

| 業 種 \ 区 分 | 施設数 | 許可届出数 | 変更数 | 廃止数 | 監視回数 |
|-------------|-----|-------|-----|-----|------|
| 特 定 建 築 物 | 62 | 4 | 10 | 0 | 3 |
| 火 葬 場 | 4 | 0 | 0 | 0 | 0 |
| 墓 地 ・ 納 骨 堂 | 928 | 0 | 0 | 0 | 0 |
| プ ー ル | 26 | 0 | 4 | 1 | 4 |

ビル管理法に基づく登録数

令和6年度

| 登 録 区 分 | 登 録 数 | 変 更 数 | 監 視 回 数 |
|---------------|-------|-------|---------|
| 建 築 物 清 掃 業 | 6 | 0 | 3 |
| 建築物空気環境測定業 | 2 | 0 | 0 |
| 建築物飲料水水質検査業 | 3 | 0 | 0 |
| 建築物飲料水貯水槽清掃業 | 11 | 0 | 3 |
| 建築物ねずみ・こん虫防除業 | 3 | 0 | 0 |
| 建築物空調用ダクト清掃業 | 0 | 0 | 0 |
| 建築物排水管清掃業 | 2 | 0 | 0 |
| 建築物総合管理業 | 0 | 0 | 0 |
| 合 計 | 27 | 0 | 6 |

② 市町別施設数

令和6年度

| 業 種 \ 市 町 | 甲斐市 | 中央市 | 昭和町 | 韮崎市 | 南アルプス市 | 北杜市 | 計 |
|-------------|-----|-----|-----|-----|--------|-----|------|
| 特 定 建 築 物 | 9 | 9 | 11 | 9 | 8 | 16 | 62 |
| ビ ル 管 理 登 録 | 10 | 2 | 2 | 3 | 9 | 1 | 27 |
| 火 葬 場 | 1 | 0 | 0 | 1 | 1 | 1 | 4 |
| 墓 地 ・ 納 骨 堂 | 73 | 66 | 27 | 277 | 159 | 326 | 928 |
| 合 計 | 93 | 77 | 40 | 290 | 177 | 344 | 1021 |

③ 衛生害虫相談関係

令和6年度

| 区 分 | ハチ類 | ダニ類 | シラミ | ノミ | ネズミ | アリ類 | その他 | 計 |
|---------------|-----|-----|-----|----|-----|-----|-----|---|
| 衛 生 害 虫 相 談 数 | 0 | 0 | 0 | 0 | 0 | 0 | 1 | 1 |

(その他内訳:再掲)

| | |
|--------|--------------------|
| マメゾウムシ | 虫(セアカゴケグモではな い) |
| 0 | 0 |

5 狂犬病予防及び動物愛護管理業務

(1) 狂犬病予防法関係

平成12年4月1日から各市町村の自治事務として、狂犬病予防法に基づく登録と予防注射を行っている。

犬の登録及び狂犬病予防注射実施数

令和6年度

| | 甲斐市 | 中央市 | 昭和町 | 韮崎市 | 南アルプス市 | 北杜市 | 合 計 |
|-------|-------|-------|-------|-------|--------|-------|--------|
| 新規登録数 | 271 | 165 | 223 | 104 | 300 | 209 | 1,272 |
| 登録総数 | 3,881 | 2,015 | 1,033 | 1,309 | 3,505 | 2,965 | 14,708 |
| 注射頭数 | 2,502 | 1,099 | 775 | 1,097 | 2,703 | 2,126 | 10,302 |

(2) 動物愛護管理業務

① 犬の捕獲・返還及び飼えなくなった犬猫の引き取り状況

山梨県動物の愛護及び管理に関する条例及び各市町の犬取締条例に基づく人畜への危害防止のため、野犬等の捕獲、また、動物の愛護及び管理に関する法律に基づく飼えなくなった犬及び猫の引取りを行っている。

令和6年度

| 犬 | | 甲斐市 | 中央市 | 昭和町 | 韮崎市 | 南アルプス市 | 北杜市 | 合 計 |
|---|-----------------|-----|-----|-----|-----|--------|-----|-----|
| | 捕獲頭数 | 28 | 24 | 7 | 10 | 30 | 27 | 126 |
| | 薬捕頭数 | 0 | 0 | 0 | 0 | 0 | 0 | 0 |
| | 返還頭数 | 24 | 23 | 7 | 9 | 24 | 18 | 105 |
| | 所有者からの引取り数 | 0 | 7 | 0 | 0 | 1 | 1 | 9 |
| | 所有者の判明しない犬の引取り数 | 0 | 0 | 0 | 0 | 0 | 0 | 0 |

| 猫 | | 甲斐市 | 中央市 | 昭和町 | 韮崎市 | 南アルプス市 | 北杜市 | 合 計 |
|---|-----------------|-----|-----|-----|-----|--------|-----|-----|
| | 所有者からの引取り数 | 0 | 2 | 7 | 49 | 1 | 2 | 61 |
| | 所有者の判明しない猫の引取り数 | 27 | 12 | 25 | 16 | 17 | 11 | 108 |
| | 返還頭数 | 0 | 0 | 0 | 1 | 0 | 0 | 1 |

② 咬傷事故件数

令和6年度

| 区 分 | 飼 い 主 | | | 野犬 | 合計 |
|---------|-------|-----|-------|----|----|
| | 飼い主判明 | | 飼い主不明 | | |
| | 登録 | 未登録 | | | |
| 咬傷事故等の数 | 18 | 1 | 1 | 0 | 20 |

③ 動物関係苦情等受付状況

(延べ数)

| 捕獲 依頼 | 引取依頼 | 放し飼い | 家畜・農作 物 被 害 | 糞尿被害 | 鳴き声 | 悪臭 | 虐待 | 無責任な 餌やり | 逸走保護 情報 | その他 | 合計 |
|----------|------|------|----------------|------|-----|----|----|-------------|------------|-----|-----|
| 13 | 122 | 8 | 0 | 22 | 6 | 0 | 36 | 11 | 180 | 20 | 418 |

136（中北）＋44（動愛）

④ 動物取扱業の登録状況

動物の愛護及び管理に関する法律に基づき、動物の管理、飼養施設・設備等について、監視・指導を行った。

| | 施設数 | 監視・指導施設数及び延べ回数 |
|--------------|-----|----------------|
| 第一種動物取扱業（登録） | 171 | 50施設 52回 |
| 第二種動物取扱業（届出） | 16 | 2施設 2回 |

⑤ 特定動物の飼養状況

動物の愛護及び管理に関する法律に基づき、人の生命・身体又は財産に害を加える恐れのある特定動物の飼養施設に対する許可、監視を行った。

| 区分 | 施設数 | 種 類（飼 育 頭 数） | 監視・指導 施設数及び延べ回数 |
|----|-----|--|--------------------|
| 許可 | 5 | ニホンザル (10) ニホンザル (1) ワニガメ (1) イヌワシ (1) ヨウスコウワニ (1) | 1施設 1回 |

⑥ 犬猫の多頭飼養の届出状況

山梨県動物の愛護及び管理に関する条例に基づき、犬猫の多頭飼養の届出の受理及び助言、指導を行った。

| | 甲斐市 | 中央市 | 昭和町 | 韮崎市 | 南アルプス市 | 北杜市 | 合計 |
|-----|-----|-----|-----|-----|--------|-----|----|
| 犬のみ | 0 | 1 | 0 | 0 | 0 | 3 | 4 |
| 猫のみ | 10 | 1 | 3 | 9 | 5 | 5 | 33 |
| 犬・猫 | 1 | 0 | 0 | 4 | 4 | 5 | 14 |
| 合計 | 11 | 2 | 3 | 13 | 9 | 13 | 51 |

⑦ 動物愛護事業実施状況

動物愛護及び適正飼養の普及啓発のため、以下の事業を行っている。

| 実施日 | 事業名 | 場 所 | 参加者数 | 備 考 |
|-----|-----|-----|------|-----|
| | | | | |

地 域 保 健 課

1 医務関係

令和6年度において実施した事業は次のとおりである。

(1) 立入検査、指導

| 区 分 | 医療法25条による立入検査 | 新規立入検査 | 変更に伴う立入検査 | 計 |
|-----------|---------------|--------|-----------|-----|
| 病 院 | 18 | 0 | 6 | 24 |
| 診 療 所 | 有床 | 0 | 0 | 6 |
| | 無床 | 7 | 0 | 44 |
| 歯 科 診 療 所 | 23 | 2 | 1 | 26 |
| 助 産 所 | 2 | 0 | 0 | 2 |
| 施 術 所 | | 6 | 2 | 8 |
| 歯 科 技 工 所 | | 0 | 0 | 0 |
| 計 | 86 | 15 | 9 | 110 |

(2) 管内医療施設数(市町別)

(令和7年3月31日現在)

| 区分 市町名 | 総数 | 病院 | 診療所 | | | | 助産所 | | | 施術所 | 歯科 技工所 |
|-----------|-----|----|-----|-----|-----|-----|-----|----|----|-----|-----------|
| | | | 一般 | | | 歯科 | 有床 | 無床 | 計 | | |
| | | | 有床 | 無床 | 計 | | | | | | |
| 韮崎市 | 79 | 5 | 2 | 21 | 23 | 13 | 0 | 2 | 2 | 31 | 5 |
| 南アルプス市 | 130 | 5 | 1 | 26 | 27 | 28 | 0 | 5 | 5 | 47 | 18 |
| 北杜市 | 111 | 2 | 1 | 18 | 19 | 20 | 2 | 6 | 8 | 51 | 11 |
| 甲斐市 | 176 | 4 | 4 | 54 | 58 | 34 | 0 | 2 | 2 | 60 | 18 |
| 中央市 | 70 | 1 | 2 | 15 | 17 | 13 | 0 | 2 | 2 | 27 | 10 |
| 昭和町 | 66 | 1 | 3 | 27 | 30 | 15 | 0 | 3 | 3 | 13 | 4 |
| 計 | 632 | 18 | 13 | 161 | 174 | 123 | 2 | 20 | 22 | 229 | 66 |

※施術所は、あん摩マッサージ指圧師、はり師、きゅう師等に関する法律及び柔道整復師法に基づき、開設届が出されている施設数である。

※一般診療所は、外来のない施設を含む。

(3) 医療従事者関係

① 免許事務取扱件数

(令和6年4月1日～令和7年3月31日)

| 申請 | 免許 | 総数 | 医師 | 歯科 医師 | 薬剤 師 | 保健 師 | 助産 師 | 看護 師 | 准看 護師 | 臨床 検査 技師 | 衛生 検査 技師 | 診療放 射線技 師 | 理学 療法士 | 作業 療法士 | 視能 訓練士 | 死体 解剖 資格 |
|-------------|----|-----|----|----------|---------|---------|---------|---------|----------|----------------|----------------|-----------------|-----------|-----------|-----------|----------------|
| 新 規 | | 308 | 36 | 0 | 14 | 34 | 11 | 166 | 11 | 9 | 0 | 5 | 12 | 5 | 2 | 3 |
| 籍 訂 正 ・ 書 換 | | 141 | 9 | 1 | 9 | 14 | 5 | 83 | 5 | 2 | 0 | 3 | 6 | 3 | 1 | 0 |
| 再 交 付 | | 22 | 0 | 0 | 0 | 0 | 1 | 18 | 1 | 1 | 0 | 0 | 1 | 0 | 0 | 0 |
| ま っ 消 | | 2 | 2 | 0 | 0 | 0 | 0 | 0 | 0 | 0 | 0 | 0 | 0 | 0 | 0 | 0 |
| 返 納 | | 0 | 0 | 0 | 0 | 0 | 0 | 0 | 0 | 0 | 0 | 0 | 0 | 0 | 0 | 0 |
| 総 数 | | 473 | 47 | 1 | 23 | 48 | 17 | 267 | 17 | 12 | 0 | 8 | 19 | 8 | 3 | 3 |

② 医療従事者数(市町村別)

令和4年12月31日現在

| | 医 師 | 歯 科 医 師 | 薬 剤 師 | 保健師・助産師・ 看護師・准看護師 | 歯 生 科 士 | 歯 科 技 工 士 | 計 |
|--------|-----|------------|-------|----------------------|---------|-----------|-------|
| 韮崎市 | 79 | 15 | 90 | 547 | 37 | 7 | 775 |
| 南アルプス市 | 83 | 37 | 87 | 531 | 67 | 22 | 827 |
| 北杜市 | 45 | 20 | 52 | 261 | 31 | 19 | 428 |
| 甲斐市 | 82 | 37 | 132 | 424 | 68 | 20 | 763 |
| 中央市 | 495 | 34 | 111 | 978 | 28 | 7 | 1,653 |
| 昭和町 | 29 | 21 | 68 | 132 | 29 | 5 | 284 |
| 計 | 813 | 164 | 540 | 2,873 | 260 | 80 | 4,730 |

(4) 人口動態調査

① 管内人口動態（確定数）

（令和5年1月～令和5年12月）

| 区分 | 出 生 | 死 亡 | 死 産 | 婚 姻 | 離 婚 | 人 口 R5.10.1 推 計 |
|--------|-------|-------|-----|-----|-----|--------------------|
| 韮崎市 | 136 | 380 | 4 | 102 | 41 | 27,687 |
| 南アルプス市 | 475 | 859 | 7 | 223 | 115 | 68,403 |
| 北杜市 | 141 | 767 | 1 | 106 | 54 | 42,579 |
| 甲斐市 | 560 | 771 | 8 | 344 | 118 | 74,623 |
| 中央市 | 151 | 313 | 6 | 98 | 40 | 28,958 |
| 昭和町 | 180 | 170 | 3 | 84 | 44 | 20,812 |
| 計 | 1,643 | 3,260 | 29 | 957 | 412 | 263,062 |

※ 厚生労働省人口動態調査 確定数

② 各市町別選択死因別の死亡数（確定数）

（令和5年1月～令和5年12月）

| 区分 | 結 核 | 悪 性 新 生 物 | 糖 尿 病 | 高 血 圧 性 疾 患 | 心 疾 患 | 脳 血 管 疾 患 | 大 動 脈 瘤 及 び 解 離 | 肺 炎 | 慢 性 閉 塞 性 肺 疾 患 | 喘 息 | 肝 疾 患 | 腎 不 全 | 老 衰 | 不 慮 の 事 故 | 自 殺 | 合 計 |
|--------|-----|--------------|----------|----------------|-------|--------------|-----------------------|-----|-----------------------|-----|-------|-------|-----|--------------|-----|-------|
| 韮崎市 | 0 | 59 | 3 | 11 | 62 | 26 | 2 | 18 | 3 | 0 | 1 | 6 | 54 | 13 | 12 | 270 |
| 南アルプス市 | 0 | 186 | 11 | 1 | 140 | 67 | 15 | 35 | 5 | 0 | 11 | 15 | 76 | 33 | 17 | 612 |
| 北杜市 | 0 | 176 | 2 | 3 | 101 | 35 | 10 | 31 | 4 | 0 | 10 | 14 | 139 | 38 | 8 | 571 |
| 甲斐市 | 0 | 184 | 6 | 5 | 103 | 59 | 10 | 54 | 14 | 0 | 8 | 15 | 66 | 27 | 13 | 564 |
| 中央市 | 0 | 74 | 4 | 1 | 43 | 23 | 5 | 17 | 3 | 0 | 1 | 3 | 31 | 6 | 3 | 214 |
| 昭和町 | 0 | 41 | 3 | 2 | 24 | 14 | 0 | 10 | 3 | 0 | 1 | 5 | 6 | 4 | 5 | 118 |
| 計 | 0 | 720 | 29 | 23 | 473 | 224 | 42 | 165 | 32 | 0 | 32 | 58 | 372 | 121 | 58 | 2,349 |

(5) 救急医療体制

初期救急医療センターの開設、それに伴う在宅当番医体制の見直し、峡北地区における二次救急輪番体制の見直しにより、救急医療体制は大きく変化した。

このような状況の中、新しい救急医療体制における救急医療の動向の変化を把握・分析し、課題や対応策への検討につなげるため、市町の救急医療担当課長会議への出席及び救急医療検討会を開催し、協議した。

| 輪番地区 | 主な内容 | 会議体等 | 回数 |
|----------|-----------------------------|--------------------|----|
| 甲府・中巨摩地区 | 新しい救急医療体制の検証及び今後の救急医療体制について | 市町救急医療に係る担当課長等との会議 | 4 |
| | | 甲府・中巨摩地区救急医療検討会 | 1 |
| 北巨摩地区 | 新しい救急医療体制の検証及び今後の救急医療体制について | 北巨摩地区救急医療検討会 | 1 |

(6) 災害医療

- ① 大規模災害時保健医療救護情報伝達に関する机上訓練の実施
令和7年2月10日(県下一斉に実施)
- ② 大規模災害時保健医療救護に関する連絡会の開催
令和7年1月22日(令和6年度大規模災害時保健医療救護対応訓練事前説明会を実施)
- ③ 災害時広域搬送拠点(SCU)の運営に関する訓練への参加
台風の影響により中止。
- ④ その他訓練への参加
なし
- ⑤ EMIS入力訓練(管内各医療機関・市町対象)
令和6年度大規模災害時保健医療救護対応訓練に合わせてEMIS入力訓練を実施。

(7) 臓器移植普及・啓発

臓器移植に関する正しい理解と臓器提供意思表示カードの普及が目的。新型コロナウイルス感染症の影響により、R1年度からR4年度まではイベント等中止。R5年度は臓器移植に関わる医療関係者との担当者研修会を実施し、臓器移植に係る知識向上と来年度以降のイベント等の再開について研修を行った。

(8) 中北地域保健医療推進委員会の開催

| 開催年月日 | 会場 | 議題 |
|----------|-------------------|--|
| 令和6年5月9日 | 北巨摩合同庁舎 101会議室 | ・第7次中北圏域アクションプランの評価について ・第8次中北圏域アクションプランについて |
| 令和7年3月6日 | 北巨摩合同庁舎 101会議室 | ・第8次中北圏域アクションプラン単年度評価について ・改訂版第8次中北圏域アクションプランについて |

(9) 地域医療構想調整会議(中北圏域)

| 開催年月日 | 会場 | 議題 |
|-----------|---------------------|---|
| 令和7年3月12日 | 山梨県立図書館 イベントスペース | ・紹介受診重点医療機関について ・令和5年度病床機能報告の結果について ・「新たな地域医療構想」の策定について |

2 感染症対策

(1) 感染症発生届

令和6年度

| 分 類 | 疾 病 名 | 患者数 |
|-----|-----------------------------|-----|
| 二 類 | 結 核 | 9 |
| 三 類 | 腸 管 出 血 性 大 腸 菌 感 染 症 | 3 |
| 四 類 | レ ジ オ ネ ラ 症 | 3 |
| | E 型 肝 炎 | 2 |
| | A 型 肝 炎 | 1 |
| 五 類 | カルバペネム耐性腸内細菌感染症 | 5 |
| | ク ロ イ ツ フ ェ ル ト ヤ コ ブ 病 | 4 |
| | 急 性 脳 炎 | 3 |
| | 劇 症 型 溶 血 性 レ ン サ 球 菌 感 染 症 | 10 |
| | 侵 襲 性 イ ン フ ル エ ン ザ 菌 感 染 症 | 1 |
| | 播 種 性 ク リ プ ト コ ッ ク ス 症 | 2 |
| | 破 傷 風 | 2 |
| | 急 性 弛 緩 性 麻 痺 | 1 |
| | 水 痘 | 1 |
| | 梅 毒 | 10 |
| | 百 日 咳 | 7 |
| 合 計 | | 64 |

(2) 法第15条による積極的疫学調査 令和6年度

①発生届出への対応件数(疑い含む) ※()は他保健所等からの依頼調査分(再掲)

| | |
|-------|--------|
| 二類感染症 | 1(0)件 |
| 三類感染症 | 4(1)件 |
| 四類感染症 | 10(1)件 |
| 五類感染症 | 11(0)件 |

②五類感染症の内、社会福祉施設及び学校、医療機関等における集団発生事例訪問件数(再掲)

| 発生年月日 | 発生施設等 | 患者数 | 病名 | 検出された病原体 |
|-----------|-----------|-----|--------|----------|
| 令和7年2月16日 | 高齢者・障害者施設 | 16 | 感染性胃腸炎 | ノロウイルス |
| 令和7年2月26日 | 高齢者・障害者施設 | 12 | 感染性胃腸炎 | ノロウイルス |
| 令和7年3月6日 | 児童福祉施設 | 37 | 感染性胃腸炎 | ノロウイルス |
| 令和7年3月10日 | 高齢者・障害者施設 | 46 | 感染性胃腸炎 | ノロウイルス |
| 令和7年3月11日 | 高齢者・障害者施設 | 16 | 感染性胃腸炎 | ノロウイルス |

③Covid-19 社会福祉施設及び医療機関における集団発生事例対応件数

43件

(3) インフルエンザ対策

・インフルエンザ病原体サーベイランス(検査数)

1定点

10件

(4) 新型インフルエンザ等対策(重大感染症対策)

新型インフルエンザ等対策については平成26年2月に山梨県新型インフルエンザ等行動計画が策定、平成24年に新型インフルエンザ等措置法が策定され所内体制整備及び各関係機関(市町、医療機関、消防等)と連携した対策会議の開催等を行っている。

◆会議

中北保健所新型インフルエンザ等対策会議

令和7年2月27日 19時～20時30分

出席者:49名

(地区医師会、地区薬剤師会、地区看護協会、高齢者施設・介護・障害福祉サービス関係団体、管内病院、市町)

内容:中北保健所新型インフルエンザ等対策会議について

「山梨県新型インフルエンザ等対策行動計画」の改定について

感染症サーベイランスシステム(NESID)への登録について

令和6年度中北保健所における新興感染症対応にかかる実績について

令和7年度中北保健所における新興感染症対応にかかる取り組み(案)について

◆研修等

新興感染症を想定したPPE着脱訓練 令和6年7月10日

出席者:中北保健福祉事務所職員 14名

(5) 健康危機対処計画・感染症編について

令和4年12月に「感染症の予防及び感染症の患者に対する医療に関する法律」及び「地域保健法」が改正され、国から都道府県及び保健所設置市においては予防計画上に保健所体制の項目を設けること、保健所においては予防計画との整合性を確保した「健康危機対処計画・感染症編」の策定が示された。そのため、令和6年3月に策定し、実効性のある計画となるよう、随時見直しを行っている。

(6) 感染症予防普及啓発への取り組み

○院内感染症カンファレンスへの参画

感染症対策向上加算1病院が開催する感染症カンファレンスに保健所感染症担当が参加し、情報共有等を行った。(山梨大学医学部附属病院4回、恵信茱崎病院1回の計5回)

(7) 感染症対策研修会等の実施状況

(令和6年度)

| No. | 実施日 | 研修種別 | 対象施設・対象者 | 人数 | 内容 |
|-----|------------|------|----------|----|----------|
| 1 | 令和6年7月26日 | 出前講座 | 障害者施設職員 | 20 | 感染症予防と対策 |
| 2 | 令和6年9月25日 | 出前講座 | 障害者施設職員 | 15 | 感染症予防と対策 |
| 3 | 令和6年10月29日 | 出前講座 | 高齢者施設職員 | 20 | 感染症予防と対策 |
| 4 | 令和7年1月23日 | 出前講座 | デイサービス職員 | 15 | 感染症予防と対策 |
| 5 | | | | | |
| 6 | | | | | |
| 計 | | | | 70 | |

(8) 結核予防対策

① 健康診断

(令和6年1月～12月)

| | | 定期 | | | | | | 定期外 | 計 | |
|-----------------------|----------------------------|-------|-------|--------|-----|----------|--------|-------------|----|--------|
| | | 事業者 | 学校長 | | | 施設 の長 | 市町村 | | | 接触者 |
| | | | 高校 | 大学(短大) | その他 | | 65歳以上 | うち 80歳以上 | | |
| 間接撮影者数 | | 2,381 | 1,536 | 0 | 96 | 507 | 12,007 | 2,785 | 0 | 19,312 |
| 直接撮影者数 | | 8,148 | 125 | 759 | 242 | 1,394 | 15,814 | 2,996 | 33 | 29,511 |
| かくたん検査者数 | | 16 | 0 | 0 | 0 | 0 | 129 | 31 | 4 | 180 |
| 被 発 見 者 数 | 結核患者 | 2 | 0 | 0 | 0 | 0 | 0 | 0 | 0 | 2 |
| | 潜在性 結核感染者 | 0 | 0 | 0 | 0 | 0 | 0 | 0 | 0 | 0 |
| | 結核発病の おそれがあると 診断された者 | 0 | 0 | 0 | 0 | 0 | 0 | 0 | 0 | 0 |

② 定期健康診断実施状況(市町)

(令和6年1月～12月)

| 市町村名 | 対象者数 | 人口 | 受診者数 | 受診率 (%) |
|--------|--------|---------|--------|------------|
| 韮崎市 | 9,001 | 27,996 | 1,830 | 20.3% |
| 南アルプス市 | 21,332 | 69,770 | 9,067 | 42.5% |
| 北杜市 | 18,516 | 43,057 | 5,633 | 30.4% |
| 甲斐市 | 11,091 | 75,739 | 7,439 | 67.1% |
| 中央市 | 8,212 | 30,882 | 2,998 | 36.5% |
| 昭和町 | 4,382 | 21,669 | 1,314 | 30.0% |
| 計 | 72,534 | 269,113 | 28,281 | 39.0% |

③ 市町別登録者状況

・新登録者(※)及び除外者状況

※潜在性結核感染症を含む

(令和6年12月31日現在)

| | 前 年 末 数 | 新 規 | | | | 除 外 | | | | | | | 本 年 末 数 |
|--------|------------------|------|-----|----|-----|-----|------|------|-----|----|-----|-----|------------------|
| | | 新登録者 | 転 入 | | 小 計 | 死 亡 | | 観察不要 | 転 出 | | その他 | 小 計 | |
| | | | 県外 | 県内 | | 結核死 | 他の死亡 | | 県外 | 県内 | | | |
| 韮崎市 | 11 | 0 | 1 | | 1 | 0 | 0 | 3 | | | | 3 | 9 |
| 南アルプス市 | 9 | 3 | | 1 | 4 | 0 | 1 | 6 | 1 | | | 8 | 5 |
| 北杜市 | 10 | 7 | | | 7 | 0 | 0 | 2 | | | | 2 | 15 |
| 甲斐市 | 10 | 5 | | | 5 | 1 | 1 | 6 | 1 | | 1 | 10 | 5 |
| 中央市 | 9 | 1 | | | 1 | 0 | 0 | 1 | 2 | | | 3 | 7 |
| 昭和町 | 1 | 1 | 1 | | 2 | 0 | 0 | | 1 | | 1 | 2 | 1 |
| 計 | 50 | 17 | 2 | 1 | 20 | 1 | 2 | 18 | 5 | 0 | 2 | 28 | 42 |

・活動性結核分類、受診状況

(令和6年末)

| | | 総 数 | 活動性結核 | | | | | | | | 不 活 動 性 結 核 | 活 動 性 不 明 | 別 掲 | | | |
|-----|-------|--------|--------|--------|--------|------------------|-------------|---|-------------|---------------------------------|----------------------------|-----------------------|------------------|-------------|--|--|
| | | | 総 数 | 肺結核活動性 | | | | | | 肺 外 結 核 活 動 性 | | | 潜在性 結核感染 症 | | | |
| | | | | 総 数 | 登録時 | | | | 菌 陽 性 | | | | そ の 他 | 菌 陰 性 | | |
| | | | | | 塗抹陽性 | | | | | | | | | | | |
| | | | | | 総 数 | 初 回 治 療 | 再 治 療 | | | | | | | | | |
| 総 数 | 総数 | 25 | 7 | 2 | 1 | 1 | 1 | 1 | 0 | 5 | 15 | 3 | 3 | 14 | | |
| | 入院中 | 0 | 0 | 0 | 0 | 0 | 0 | 0 | 0 | 0 | 0 | 0 | 0 | 0 | | |
| | 外来治療中 | 6 | 6 | 1 | 0 | 0 | 0 | 1 | 0 | 5 | 0 | 0 | 1 | 0 | | |
| | 治療なし | 19 | 1 | 1 | 1 | 1 | 1 | 0 | 0 | 0 | 15 | 3 | 1 | 14 | | |
| | 不明 | 0 | 0 | 0 | 0 | 0 | 0 | 0 | 0 | 0 | 0 | 0 | 1 | 0 | | |

④ 結核診査協議会状況

(令和6年度)

| | 諮問件数 | 答 申 件 数 | | |
|----------|------|---------|------|------|
| | | 決定件数 | 否決件数 | 保留件数 |
| 法20条1関係 | 0 | 0 | 0 | 0 |
| 法20条4関係 | 0 | 0 | 0 | 0 |
| 法37条の2関係 | 19 | 19 | 0 | 0 |

⑤ 管理検診及び接触者健診実施状況

管理検診

(令和6年度)

| | 対象者数 | 受診者数 | 受診率 (%) | 診察指導 | 直接撮影 | 喀痰検査 | |
|--------|------|------|------------|------|------|------|----|
| | | | | | | 塗抹 | 培養 |
| 委託医療機関 | 60 | 52 | 86.7% | 52 | 52 | 4 | 4 |
| 計 | 60 | 52 | 86.7% | 52 | 52 | 4 | 4 |

接触者健診

(令和6年度)

| | 対象者数 | 受診者数 | 受診率 (%) | 診察 | ツ反 | 直接撮影 | 喀 痰 検 査 | | IGRA |
|--------|------|------|------------|----|----|------|---------|----|------|
| | | | | | | | 塗抹 | 培養 | |
| 委託医療機関 | 28 | 28 | 100.0% | 28 | 0 | 9 | 6 | 2 | 28 |
| 保健所実施 | 42 | 42 | 100.0% | — | — | — | — | — | 42 |
| 計 | 70 | 70 | 100.0% | 28 | 0 | 9 | 6 | 2 | 60 |

⑥ 結核定期病状調査事業

(令和6年度)

| 区 分 | | 報告書受理件数 | 備考 |
|-------|---------------------------------------|---------|----|
| 要医療者 | 医療費公費負担の申請を行っていない者 | 0 | |
| | 医療費公費負担承認期間が終了した後、再申請を行わなかった者 | 0 | |
| | その他治療の中断が考えられる者 | 0 | |
| 経過観察者 | 管理検診を要する対象者であって、保健所において検診結果が把握できていない者 | 7 | |
| 計 | | 7 | |

⑦ 結核コホート検討会

| 開催日時 | 会場 | 検討内容 | 参加職員 |
|-----------|---------------------------|--|-----------------|
| 令和7年1月24日 | 県立中央病院 会議室2及び オンライン | <ul style="list-style-type: none"> ・令和5年山梨県結核登録患者の概要について ・県立中央病院での結核の現状について ・事例検討 | 県立中央病院職員、各保健所職員 |

⑧ 地域DOTS所内カンファレンス

| 回数 | 開催日時 | 場所 | 検討内容 | 参加職員 |
|-------|---|-------|---|------------------------------------|
| 12回実施 | ①令和6年4月18日 ②令和6年5月16日 ③令和6年6月20日 ④令和6年7月18日 ⑤令和6年8月15日 ⑥令和6年9月19日 ⑦令和6年10月17日 ⑧令和6年11月21日 ⑨令和6年12月19日 ⑩令和7年1月16日 ⑪令和7年2月20日 ⑫令和7年3月19日 | 中北保健所 | <ul style="list-style-type: none"> ・登録患者の情報共有 ・地域DOTS実施状況について ・その他 | 中北保健所長、技術次長、 地域保健課課長、保健師、結核事務担当 |

⑨ 院内DOTSカンファレンスへの参加

| 開催方法 | 日時 | 保健所 参加回数 | 内容 |
|-------------------|-------|-------------|---------------|
| 対面参加または ZOOM会議 | 毎週金曜日 | 42回 | ・入院、外来患者の情報共有 |

(9) エイズ対策

① エイズ相談・HIV抗体検査及び特定感染症検査数

(令和6年度)

| 相談 | | | HIV即日検査 | クラミジア 抗体検査 | 梅毒抗体検査 | B型肝炎 抗原検査 | C型肝炎 抗体検査 |
|------|--------|---|---------|---------------|--------|--------------|--------------|
| AIDS | AIDS以外 | 計 | | | | | |
| 1 | 5 | 6 | 145 | 142 | 143 | 145 | 142 |

② エイズ対策(啓発)事業

エイズ知識啓発普及講習会

(令和6年度)

| 月日 | 会場 | 対象 | 内容 |
|------------|-----|-----------------------|----------------|
| 2024/7/16 | 中学校 | 中学3年生 129名 | HIV、性感染症全般について |
| 2024/10/22 | 中学校 | 中学3年生 40名 | HIV、性感染症全般について |
| 2024/11/29 | 中学校 | 中学3年生 95名 | HIV、性感染症全般について |
| 2024/12/18 | 高校 | 定時制高校1 ～4年生 13名 | HIV、性感染症全般について |
| 2025/3/17 | 高校 | 高校1年生 166名 | HIV、性感染症全般について |
| 合計 | | 5 443名 | |

(10) 肝炎対策

① 山梨県肝炎患者治療助成事業(受給者証交付状況)

(令和6年度)

| 月 | 申請 件数 | 申請別件数 | | | | | | | 不承認 件数 |
|-----|----------|--------------------|--------------------|--------------------|---------------------------|----|----|-----|-----------|
| | | 核酸アナログ製 剤治療(新規) | 核酸アナログ製 剤治療(更新) | インターフェロン 治療(新規) | インターフェロン フリー治療 (新規) | 変更 | 転入 | 再交付 | |
| 4月 | 17 | 1 | 12 | 0 | 1 | 2 | 1 | 0 | 0 |
| 5月 | 15 | 3 | 9 | 0 | 2 | 1 | 0 | 0 | 0 |
| 6月 | 18 | 3 | 10 | 0 | 3 | 2 | 0 | 0 | 0 |
| 7月 | 22 | 0 | 15 | 0 | 2 | 4 | 1 | 0 | 0 |
| 8月 | 19 | 0 | 16 | 0 | 3 | 0 | 0 | 0 | 0 |
| 9月 | 8 | 0 | 8 | 0 | 0 | 0 | 0 | 0 | 0 |
| 10月 | 15 | 1 | 13 | 0 | 0 | 1 | 0 | 0 | 0 |
| 11月 | 18 | 1 | 16 | 0 | 1 | 0 | 0 | 0 | 0 |
| 12月 | 10 | 0 | 8 | 0 | 2 | 0 | 0 | 0 | 0 |
| 1月 | 12 | 1 | 8 | 0 | 2 | 1 | 0 | 0 | 0 |
| 2月 | 34 | 0 | 30 | 0 | 2 | 2 | 0 | 0 | 0 |
| 3月 | 25 | 1 | 24 | 0 | 0 | 0 | 0 | 0 | 0 |
| 合 計 | 213 | 11 | 169 | 0 | 18 | 13 | 2 | 0 | 0 |

② ウイルス性肝炎重症化予防推進事業

(令和6年度)

| | |
|------------|---|
| 初回精密検査申請件数 | 3 |
| 定期検査申請件数 | 7 |

③ 肝がん・重度肝硬変治療研究促進事業

(令和6年度)

| | |
|------|---|
| 申請件数 | 6 |
|------|---|

3 精神保健福祉対策

(1) 市町別措置入院者数

(令和6年度)

| 市町別 | 甲府市 | 甲斐市 | 中央市 | 昭和町 | |
|------|--------|-----|-----|-----|----|
| 措置入院 | 11 | 1 | 0 | 1 | |
| | 南アルプス市 | 韮崎市 | 北杜市 | その他 | 計 |
| | 0 | 1 | 3 | 4 | 21 |

(2) 市町別自立支援医療受給者数及び精神障害者保健福祉手帳所持者数

(令和6年度)

| 市町別 | 甲府市 | 甲斐市 | 中央市 | 昭和町 |
|-----------------|--------|-------|-----|-------|
| 自立支援医療 | 3,512 | 1,194 | 482 | 292 |
| 精神障害者保健福祉手帳所持者数 | 2,641 | 852 | 336 | 198 |
| | 南アルプス市 | 韮崎市 | 北杜市 | 計 |
| | 1,350 | 507 | 721 | 8,058 |
| | 865 | 373 | 498 | 5,763 |

(3) 精神障害者通報等件数

(令和6年度)

| | 申請通報 件数 | 診察不要と 認めた者 | 診察を受けた者 | | 措置入院 した者 | 措置入院に 該当しない者 |
|-----------|------------|---------------|---------|-----------|-------------|-----------------|
| | | | 精神障害者 | 精神障害者でない者 | | |
| 診察及び保護申請 | 0 | 0 | 0 | 0 | 0 | 0 |
| 警察官通報 | 43 | 12 | 28 | 3 | 20 | 2 |
| 検察官通報 | 3 | 0 | 1 | 2 | 1 | 2 |
| 保護観察所長の通報 | 0 | 0 | 0 | 0 | 0 | 0 |
| 矯正施設長の通報 | 0 | 0 | 0 | 0 | 0 | 0 |
| 精神病院管理者の届 | 0 | 0 | 0 | 0 | 0 | 0 |
| 計 | 46 | 12 | 29 | 5 | 21 | 4 |

(4) 相談、訪問指導

① 新規者の経路別 (令和6年度)

| | 実人員 | 新規者の受付経路(再掲) | | |
|---|-----|--------------|------|-----|
| | | 市町村 | 医療機関 | その他 |
| 男 | 99 | 15 | 9 | 75 |
| 女 | 68 | 21 | 2 | 45 |
| 計 | 167 | 36 | 11 | 120 |

② 来所相談 (令和6年度)

| | 実人員 | 延 人 員 | | | | | | | | (再掲) | | |
|---|-----|--------|------|-------|----|-----|---------|-----|----|-------|------|------|
| | | 老人精神保健 | 社会復帰 | アルコール | 薬物 | 思春期 | 心の健康づくり | その他 | 計 | ひきこもり | 自殺関連 | 犯罪被害 |
| 男 | 8 | 2 | 3 | 9 | 0 | 1 | 13 | 9 | 37 | 2 | 0 | 0 |
| 女 | 10 | 1 | 0 | 1 | 0 | 9 | 25 | 17 | 53 | 3 | 0 | 0 |
| 計 | 18 | 3 | 3 | 10 | 0 | 10 | 38 | 26 | 90 | 5 | 0 | 0 |

③ 訪問指導 (令和6年度)

| | 実人員 | 延 人 員 | | | | | | | | (再掲) | | |
|---|-----|--------|------|-------|----|-----|---------|-----|-----|-------|------|------|
| | | 老人精神保健 | 社会復帰 | アルコール | 薬物 | 思春期 | 心の健康づくり | その他 | 計 | ひきこもり | 自殺関連 | 犯罪被害 |
| 男 | 59 | 11 | 57 | 34 | 17 | 29 | 59 | 118 | 384 | 8 | 0 | 0 |
| 女 | 38 | 17 | 28 | 5 | 1 | 23 | 73 | 64 | 211 | 1 | 1 | 0 |
| 計 | 97 | 28 | 85 | 39 | 18 | 52 | 132 | 182 | 595 | 9 | 1 | 0 |

④ 電話相談 (令和6年度)

| | 実人員 | 延 人 員 | | | | | | | | (再掲) | | |
|---|-----|--------|------|-------|----|-----|---------|-----|-----|-------|------|------|
| | | 老人精神保健 | 社会復帰 | アルコール | 薬物 | 思春期 | 心の健康づくり | その他 | 計 | ひきこもり | 自殺関連 | 犯罪被害 |
| 男 | 111 | 47 | 31 | 83 | 46 | 68 | 179 | 82 | 536 | 8 | 4 | 0 |
| 女 | 112 | 60 | 21 | 12 | 3 | 45 | 258 | 54 | 453 | 8 | 4 | 0 |
| 計 | 223 | 107 | 52 | 95 | 49 | 113 | 437 | 136 | 989 | 16 | 8 | 0 |

⑤ 医療相談・巡回相談 (令和6年度)

| | 実人員 | 延人員 | | |
|----|-----|------|------|---|
| | | 医療相談 | 巡回相談 | 計 |
| 一般 | 3 | 3 | 0 | 3 |
| 老人 | 0 | 0 | 0 | 0 |

(5) 精神障害にも対応した地域包括ケアシステム構築推進事業

(令和6年度)

①中北圏域精神障害者地域包括ケアシステム構築会議

| 月日 | 場所 | 内容 | 参加者 |
|---------|-------------------|---|-----|
| R7.1.23 | 北巨摩合同庁舎101 会議室 | (1)保健所における精神保健福祉相談等の状況について (2)各市町における精神障害にも対応した地域包括ケアシステム に関する協議の場の取り組み状況について (3)質疑応答・助言 | 52 |

②研修会

| 月日 | 場所 | 内 容 | 参加者 |
|---------|-------------------|--|-----|
| R7.1.23 | 北巨摩合同庁舎101 会議室 | 講義 「精神障害にも対応した地域包括ケアシステムの目指す方向性 ～日常生活圏域における相談支援体制の充実に向けて～」 講師 国立研究開発法人 国立精神・神経医療研究センター 精神保健研究所 地域精神保健・法制度研究部 特任研究員 精神保健福祉士 名雪 和美 氏 | 52 |

(6) いのちのセーフティネット体制推進事業

① 地域セーフティネット連絡会議

(令和6年度)

| 月日 | 場所 | 内 容 | 参加者 |
|----------|---------------|--|-----|
| R6.10.11 | 北巨摩合同庁舎101会議室 | (1)第3期山梨県自殺対策推進計画について (2)当圏域の現状について (3)県立中央病院における自殺未遂者の実態について (4)各機関の取り組みについて (5)その他 | 38 |

② 出張メンタルヘルス講座

(令和6年度)

| 月日 | 場所 | 内 容 | 参加者 |
|----------|------------------------------|--|-----|
| R6.6.25 | 韮崎市民交流センター「ニコリ」1階会議室 | ○精神疾患と認知症について ○保健所精神保健福祉相談員との連携について ○認知症初期集中支援チーム等について | 11 |
| R6.6.26 | 竜王南部公民館 | ○高齢期におけるこころの健康づくりについて ○高齢期特有のストレスやその対処法、ストレスマネジメントについて | 23 |
| R6.11.1 | 竜王北部公民館視聴覚室 | ○こころの健康について ○ストレスやその対処法、ストレスマネジメントについて | 20 |
| R6.11.14 | 医療法人 武川会 介護老人保健施設 ひばり苑 | ○こころの健康について ○ストレスやその対処法、ストレスマネジメントについて | 15 |
| R6.12.17 | 富士電機株式会社 山梨製作所 | 『こころの健康について』 ストレス、うつ病、ストレスマネジメント、周囲の人ができること、アイメッセージとユウメッセージ | 80 |
| R6.12.20 | 富士電機株式会社 山梨製作所 | 『こころの健康について』 ストレス、うつ病、ストレスマネジメント、周囲の人ができること、アイメッセージとユウメッセージ | 80 |
| R6.12.24 | 富士電機株式会社 山梨製作所 | 『こころの健康について』 ストレス、うつ病、ストレスマネジメント、周囲の人ができること、アイメッセージとユウメッセージ | 80 |
| R6.12.26 | 富士電機株式会社 山梨製作所 | 『こころの健康について』 ストレス、うつ病、ストレスマネジメント、周囲の人ができること、アイメッセージとユウメッセージ | 80 |
| R7.1.27 | 万才公民館 | ○こころの健康について ○高齢期におけるストレスやその対処法、ストレスマネジメントについて | 20 |
| R7.1.29 | 県立あゆみの家 | ○こころの健康について ○ストレスやその対処法、ストレスマネジメントについて | 7 |
| R7.2.6 | 県立あゆみの家 | ○ピアカウンセリングについて ○クライシスプラン、セルフモニタリングについて | 17 |
| R7.2.13 | 北杜市須玉ふれあい館 | ○「精神障害者への支援について考えよう」 ○精神障害者の障害特性、支援の仕方等について | 25 |
| R7.2.19 | 就労継続支援B型事業所 あいびー山梨 | ○「精神障がい者の就労に向けて～地域に出るための第一歩～」について | 15 |

(7) 組織育成及び市町等関係機関への援助

(令和6年度)

| | 患者会 | 家族会 | 断酒会 | 職親会 | 市町 | 関係機関 | その他 | 計 |
|------|-----|-----|-----|-----|----|------|-----|---|
| 援助回数 | 0 | 0 | 0 | 0 | 0 | 0 | 0 | 0 |

4 がん対策

がん予防普及啓発のための街頭キャンペーン

県民へのがんの知識の普及し、将来のがん患者の減少を目指し、関係団体や管内市町の協力のもと、街頭キャンペーンを実施。(県下一斉、各保健所ごとに実施)

| 実施日 | 内容 |
|-----|-------------|
| - | R1年度以降、実施なし |

健康支援課

1 看護推進業務

(1) 保健師就業状況

1) 市町保健師就業状況

| | 甲斐市 | 中央市 | 昭和町 | 韮崎市 | 南アルプス市 | 北杜市 | 管内 |
|------|--------|--------|--------|--------|--------|--------|---------|
| 人口 | 75,588 | 30,804 | 21,547 | 28,124 | 69,586 | 42,951 | 268,600 |
| 保健師数 | 27 | 16 | 12 | 15 | 28 | 22 | 120 |

※ 人口は、令和6年4月の「市町村別常在人口数」(県統計調査課)

※ 保健師数は令和6年4月現在の数。

(2) 保健師現任教育

1) 中核保健所実施分

人材育成の中核となる保健所として研修体系を構築し、保健師現任教育マニュアルに基づいた研修を実施するとともに、市町村等が行う職場内研修を支援し、保健師の資質向上を図る。

① 山梨県新任保健師研修会

| 日付、時間 | 場所 | 出席者数 | 内 容 |
|-------------------------------|-------------|------|--|
| R6年6月6日 9時30分～ 16時30分 | 北巨摩 合同庁舎 | 33 | 開会・オリエンテーション ○講義①「公衆衛生活動の基本的理解」 講師 中北保健所 津金永二所長 ○講義②「山梨県の保健師活動」 講師 県医務課 松井理香看護指導監 ○実践報告「2年目の保健師からのメッセージ」 報告者 山梨市こども・子育て課 北原愛香保健師 ○講義③「対人援助の基本姿勢・保健師記録の書き方」 講師 中北保健所健康支援課 齊藤亜矢子保健師 ○演習「社会人になって戸惑ったこと」 「頑張っていること」、「困っていること・悩んでいること」等 |
| R6年9月3日 9時30分～ 16時30分 | 北巨摩 合同庁舎 | 33 | ○実践報告「地域組織育成の実践報告」 報告者 大月市子育て健康課 酒井莉菜保健師 ○講義①「地域組織育成について」 講師 県子育て政策課 大船朋美課長補佐、保坂百技師 ○講義②・演習「演習で学ぶコミュニケーションスキル」 講師 中北保健所健康支援課 齊藤亜矢子保健師 |
| R6年11月29日 9時30分～ 16時30分 | 北巨摩 合同庁舎 | 35 | ○事例検討会 助言者 山梨県立大学看護学部准教授 須田由紀先生 ○講義「地域診断の実践～個別支援から地域診断へ～」 講師 健康科学大学看護学部長 望月宗一郎先生 ○演習「地域診断に向けて(テーマ・疑問点)」 |
| R7年2月6日 9時30分～ 16時30分 | 北巨摩 合同庁舎 | 34 | ○地域診断発表 助言者 健康科学大学看護学部長 望月宗一郎先生 ○講義「保健師活動に期待すること」 講師 県医務課 松井理香看護指導監 ○演習「2年目へ向けての抱負」 助言者 山梨県立大学看護学部准教授 須田由紀先生 ○修了式 |

② 新任保健師実地指導保健師(プリセプター)研修会

| 日付、時間 | 場所 | 参加者数 | 内 容 |
|-------------------------------|-------------|------|--|
| R6年6月27日 9時30分～ 16時30分 | 北巨摩 合同庁舎 | 26 | <ul style="list-style-type: none"> ○開会・オリエンテーション ○講義①「保健師基礎教育の現状とプリセプターの役割」 講師 山梨大学大学院総合研究部医学域看護学系教授 神崎由紀先生 ○演習①「指導保健師としての悩みや課題」 ○実践報告「新人保健師の指導の実際」 報告者 甲府市医務感染症課 平井克幸保健師 ○講義②「指導計画と現任教育」 講師 中北保健所健康支援課 保坂理恵課長 ○演習②「指導計画と現任教育」、「悩みや課題を解決するために」 |
| R6年7月18日 13時30分～ 16時30分 | 北巨摩 合同庁舎 | 23 | <ul style="list-style-type: none"> ○講義・演習「指導にいかすコミュニケーションスキル」 講師 山梨大学大学院総合研究部医学域看護学系教授 坂井郁恵先生 |
| R6年11月29日 9時30分～ 16時30分 | 北巨摩 合同庁舎 | 28 | <ul style="list-style-type: none"> ○事例検討会 助言者 山梨県立大学看護学部准教授 須田由紀先生 ○講義「地域診断の実践～個別支援から地域診断へ～」 講師 健康科学大学看護学部長 望月宗一郎先生 ○演習「指導の振り返り」 |
| R7年2月6日 9時30分～ 16時30分 | 北巨摩 合同庁舎 | 27 | <ul style="list-style-type: none"> ○地域診断発表 助言者 健康科学大学看護学部長 望月宗一郎先生 ○講義「保健師活動に期待すること」 講師 県医務課 松井理香看護指導監 ○演習「2年目へ向けての抱負」 助言者 山梨県立大学看護学部准教授 須田由紀先生 ○修了式 |

③ プリセプターサポート保健師研修会

| 日付、時間 | 場所 | 出席者数 | 内 容 |
|---------------------------|-------------|------|---|
| R6年6月27日 9時30分～ 12時 | 北巨摩 合同庁舎 | 14 | <ul style="list-style-type: none"> ○開会・オリエンテーション ○講義「保健師基礎教育の現状とプリセプターの役割」 講師 山梨大学大学院総合研究部医学域看護学系教授 神崎由紀先生 ○演習「サポート保健師として感じていること」、 「職場の現任教育における工夫」 |

④ 山梨県統括保健師研修

| 日付、時間 | 場所 | 出席者数 | 内 容 |
|------------------------------|-------------|------|---|
| R7年1月7日 13時20分～ 17時15分 | 北巨摩 合同庁舎 | 43 | <ul style="list-style-type: none"> ○情報提供①「山梨県における大規模災害時の保健師活動体制について」 提供者 県福祉保健部医務課 小坪真由美副主幹 ○情報提供②「災害時保健師派遣に関するアンケート結果について」 提供者 県福祉保健部 渡辺千奈美主幹 ○講義「災害時に求められる統括保健師のリーダーシップ ～初動体制の確立に焦点を当てて～」 講師 自治医科大学看護学部教授 春山早苗先生 ○演習「フェーズ0で求められる統括保健師の役割シミュレーション」 |

2) 保健師現任教育運営会議

| 日付、時間 | 場所 | 出席者数 | 内 容 |
|----------------------------|-------------|------|--|
| R7年3月13日 13時30分～ 15時 | 北巨摩 合同庁舎 | 10 | <ol style="list-style-type: none"> 1. 県内保健師のキャリアラダーについて 2. 中核保健所としての保健師現任教育研修について 令和6年度の研修実施報告及び意見交換 3. 各保健所の管内保健師現任教育研修について 令和6年度の研修実施報告及び意見交換 |

3) 管内保健師現任教育

管内市町及び保健所保健師が保健師活動の検討、研修を行うことで、管内の保健師活動の資質向上及び体制づくりを図る。

① 統括保健師等会議

| 日付、時間 | 場所 | 出席者数 | 内 容 |
|------------------------------|-------------|------|---|
| R6年8月27日 9時30分～ 12時15分 | 北巨摩 合同庁舎 | 13 | 1. 保健師人材育成及び保健師活動の推進について 情報提供者 中北保健福祉事務所 健康支援課 副主幹 齊藤亜矢子 2. 健康危機管理(災害対応等)について 情報提供者 中北保健福祉事務所 健康支援課 課長 保坂理恵 3. 高病原性鳥インフルエンザ・豚熱対応について 情報提供者 中北保健福祉事務所 技術次長 鈴木一美 |

② 中堅期保健師交流研修会

| 日付、時間 | 場所 | 出席者数 | 内 容 |
|---------------------|-------------|------|---|
| R7年1月23日 14時～17時 | 北巨摩 合同庁舎 | 25 | ※保健師現任教育合同研修会 健康危機管理後に開催 1. グループワーク「中堅期保健師として今できること」 ・講義(健康危機管理)の感想及び自身や所属で活かせること ・日頃の業務の悩み、取り組みに関する情報交換 2. 発表 3. まとめ 中北保健所健康支援課 課長 保坂理恵 |

(3) 看護普及啓発事業

① 一日看護師【中北地区支部エリア、峡北地区支部エリア共通】

高校生を対象に看護に対する正しい認識と理解を深めるとともに看護職選択への動機づけの一助とすることを目的とする。

② 「看護の心」普及啓発キャンペーン

「フェスタ看護」事業の一環として「看護の日」の啓発を図るとともに、看護について正しい理解と関心を深めてもらうために実施する。

【中北地区支部エリア】

| 実施日 | 内 容 | 参加者 |
|-----|--|-----|
| 通年 | 出前授業の依頼のあった学校へ「やっぱり看護のシゴト」と看護の日の付箋を配布。 | |

【峡北地区支部エリア】

| 実施日 | 内 容 | 参加者 |
|-------|--|-----|
| R6年6月 | 看護協会峡北地区支部役員の所属する10施設(医療機関、訪問看護ステーション、施設、行政)において、来院者、学生等にキャンペーングッズを配布。 | |

③ 看護師再就業窓口相談事業

看護師等の人材確保の促進に関する法律第11条に基づき、看護師等就業協力員体制がつけられ、保健所で「看護師再就業相談窓口」を開設し潜在看護力の活用を図る中で、看護師等の確保を推進している。

| | 悩み事相談 |
|-----|-------|
| 実人数 | 1 |
| 回 数 | 1 |

(4) 在宅医療広域連携等推進事業

在宅療養を希望する者が、その人らしく生活が送れるよう、地域の保健・医療・福祉等支援関係者（以下「支援関係者」という）が協力し、医療機関から地域への一環したケアの方策や、支援関係者のスキルアップ等、保健・医療・福祉の総合的なサービスを提供できる協力体制の構築を図る。

1-①) 中北保健所管内「想いのマップ」普及啓発

誰にでも訪れる終末期をどのように過ごしたいか考え、最期まで自分らしく生活できるように自分自身をみつめ直すためのツールとして「想いのマップ」を活用できるための普及啓発を図る。

| 実施日 | 内容 | 参加者 |
|---------------|--|--|
| R6.11 R7.2 | 中北地区看護管理代表者会議、峡北地区支部継続看護研修会、中北地域在宅医療・介護広域連携会議で情報提供 | ・中北地区看護管理者 ・峡北地区看護職 ・保健、医療、福祉関係者 |

1-②) 中北保健所管内「想いのマップ」配布状況

療養者向け 180部（医療・介護関係者等）

2) 在宅医療広域連携

① 在宅医療・介護広域連携会議

各機関の代表が所属（職種）の活動状況等の意見交換を行い、地域の協力体制（環境）の構築に向け、各機関として具体的な取り組みについて検討する。

| 実施日 | 実施方法 | 内 容 | 参加者数 |
|--------|------|--|----------------------------------|
| 令和7年2月 | 対面開催 | 1 本会議の取組経過 2 中北地域における在宅医療・介護の現状 3 在宅医療・介護連携に関する話題提供 ① 甲府市の取組み紹介 ② 他県事例の紹介 4 意見交換 5 その他 | 医療・保健・福祉等 各関係機関職種の 代表等 49名 |

② 継続看護推進業務

【継続看護窓口担当者会議（中北地区支部エリア）】

管内の看護職が一堂に会し、在宅、外来、病棟を結ぶ看護者の連携と窓口担当者の役割について共有、検討をする。

| 実施日 | 内 容 | 参加者数 |
|-------|---|-----------------------------------|
| R6年6月 | 【調査】 ・令和6年度継続看護窓口担当者調査 ・令和5年度継続看護連絡票等活用状況調査 | 61機関（病院、訪問看護ステーション、市町の継続看護窓口担当者宛） |

【継続看護研修会(峡北地区支部エリア)】

看護連携の問題点を明確にし、自分の職域において果たす役割を考えることにより、地域包括ケアシステムの構築を進めるうえでの看護連携の動機付けとする。

| 実施日 | 内 容 | 参加者数 |
|---------------------------------|--|------|
| R6年10月4日 午後1時30分～ 午後4時00分 | 継続看護研修会「事例検討」～その人らしく暮らすことを支える～ ○事例提供 「入退院を繰り返す終末期高齢男性の退院支援事例～在宅生活に向けて本人の希望と家族の不安や戸惑いに寄り添って～」 ○グループワーク 講師 山梨県立大学 泉宗教授 | 45名 |

【継続看護窓口担当者会議(峡北地区支部エリア)】

会議の開催はなし。関係者の連携を図るため、管内の病院、介護保険施設、訪問看護事業所、事業所などの関係機関を対象に窓口担当者を調査し一覧を作成し配布した。

③ 看護管理代表者会議

【看護管理代表者会議(看護協会中北地区支部共催)】

所属内・外の看護職及び多職種間での連携体制について、看護管理代表者が自組織内で果たす役割と実践方法を考える機会を持つことで、中北地域の看護の質向上を目指す。

| 実施日 | 内 容 | 参加者数 |
|----------|---|------|
| R6.10.29 | 情報提供 「中北地区で起こりうる災害」中北地域県民センター 主事 宮川 尚大 氏 講義 「災害発生に備えた看護マネジメント」山梨県立中央病院 救急外来副看護師長 高野 一城 氏 グループワーク 災害発生に備え平時の準備として取り組んでいること、看護管理者として必要だと思うこと 等 | 25名 |

【病院看護管理代表者会議(峡北地区支部エリア)】

峡北地区支部エリア12病院の看護管理代表者により構成される。相互理解を深め、看護管理者に求められる機能・役割の確認、情報交換を通し管内看護の資質向上と体制整備を図る。

| 実施日 | 内 容 | 参加者数 |
|------|-----|------|
| 実施なし | | |

【施設看護管理代表者会議(峡北地区支部エリア)】

地域のどこに居ても必要な看護・医療の継続がされ、その人らしい生活が守られる包括的支援の実現に向け、施設看護管理代表者が共に学び、情報交換が行える機会とする。

| 実施日 | 内 容 | 参加者数 |
|------|-----|------|
| 実施なし | | |

2 健康づくり推進事業

(1) 健やか山梨21推進事業

県民の生涯を通じた健康づくりの実践のための指針として策定した「健やか山梨21」に基づき、県、市町村、各種団体等で健康課題に取り組み、地域住民の生活習慣の改善など生活習慣病の予防に努めている。

① 出前講座の実施状況

| 項目 | | 対象者 | | 実施タイトル |
|--------|---|-------|-------|-------------------|
| | | 属性 | 人数 | |
| 健康づくり | 1 | 従業員 | 30 | 熱中症対策について |
| 食品衛生 | 1 | 給食従事者 | 44 | HACCPに基づく衛生管理 |
| | 2 | 従業員 | 20 | |
| たばこ | 1 | 従業員 | 55 | たばこについて |
| 感染症対策 | 1 | 介護職員 | 20 | 施設の感染症等の予防と対策 |
| | 2 | 支援員 | 15 | |
| | 3 | 職員 | 20 | |
| | 4 | 美容師 | 53 | 美容所の衛生管理 |
| こころの健康 | 1 | 市民 | 23 | 高齢期におけるこころの健康について |
| | 2 | 職員 | 394 | こころの健康について |
| | 3 | 市民 | 20 | |
| 薬物乱用 | 1 | 小学生 | 132 | 薬物乱用はダメ！ゼッタイ！ |
| | 2 | 中学生 | 251 | |
| 合計 | | 28回 | 1077人 | |

② 生活習慣病予防講習会

| 月 日 | 内 容 |
|-----|-----------------|
| | 未実施(通常の出前講座で対応) |

(2) 禁煙・分煙推進事業

受動喫煙対策を実施している施設を「禁煙・分煙推進施設」として認定を行うことにより、禁煙・分煙を推進し、受動喫煙の防止を図る。

2020年4月1日健康増進法が改正されたことに伴い、新規受付は休止している。

(3) 地域・職域連携推進事業

① 中北地域・職域保健連携推進協議会

中北保健福祉事務所管内における地域住民の生涯を通じた健康管理を行うため、地域保健と職域保健が広域的に連携し、地域の実情に応じた協力体制・健康づくり体制を図るために必要な事項を協議することを目的とする。

② 中北地域・職域保健連携推進協議会 ワーキンググループ

地域・職域保健に関連する業務を直接担当する者で構成し、協議会の中核として、管内の地域・職域の健康づくりの推進のために活動し、3つのワーキンググループ(広報グループ・健康づくり推進グループ・特定健診保健指導推進グループ)により、活動・運営を行う。

| 月 日 | 内 容 | 参加機関・団体数 |
|----------|--|----------------------|
| R6.10.10 | ワーキング【会議】(今後の取り組みの決定(中北地域で働く人への健康づくり出前講話)) | オンライン 25団体 会場 5団体 |
| R6.10～11 | ワーキング【メールで打合せ】(中北地域で働く人への健康づくり出前講話のチラシ(案)作成、配付方法及び周知できる機会(案)の検討) | 35団体 |
| R6.12.12 | 協議会(今後の取り組みの決定、「やまなし健康経営優良企業認定制度」認定事業所の取組事例発表) | 25団体 |
| R7.2 | ワーキング【メールで打合せ】(中北地域で働く人への健康づくり出前講話のチラシの配付先の確認、順次チラシを事業主に配付開始) | 35団体 |

③ 地域と職域における連携事業

該当事業なし

④ 健康づくり担当者会議

各市町における「働き盛り世代」を対象とした事業の取組状況や課題の共有、他自治体の効果的な事業(好事例)の横展開を通じ、自市町における今後の効果的な事業実施の促進を図ることを目的とし、開催した。

| 月 日 | 会 場 | 内 容 | 受講者数 |
|--------|-------------------|---|------------|
| R7.3.7 | 北巨摩合同庁舎 101会議室 | ・管内の健康課題等の状況について情報提供 ・甲府市における「働き盛り世代」を対象とした事業の取組事例報告 ・各市町の「働き盛り世代」を対象とした事業・取組について情報交換 | 6市町 12名 |

3 栄養改善対策

食生活の在り方と密接に関連のある生活習慣病対策のうえから、エネルギーの過剰摂取や栄養摂取の偏りの改善、減塩の推進等の正しい食生活と、健康づくりのための運動の啓発普及を実施した。特に地域の食生活改善のリーダーである管理栄養士・栄養士、食生活改善推進員及び調理師に対し、資質向上のための研修会等を開催した。また、健康増進法に基づく特定給食施設の把握及び栄養管理指導を実施した。

(1) 栄養指導の実施状況

① 個別栄養指導及び集団栄養指導延人数 (令和6年度)

| | | 個別指導延人員 | | | 集団指導延人員 | |
|-----|-------------------|---------|-------------|---------------|---------|-------------|
| | | 栄養指導 | (再掲) | (再掲) | 栄養指導 | (再掲) |
| | | | 病態別 栄養指導 | 訪問による 栄養指導 | | 病態別 栄養指導 |
| 実施数 | 20歳以上 (妊産婦を除く) | 4 | 4 | 0 | 0 | 0 |

② 健康づくりの運動指導 (令和6年度) ※該当者なし

| | | 運動指導 | (再掲) 病態別 運動指導 | 運動指導 | (再掲) 病態別 運動指導 |
|-----|-------------------|------|---------------------|------|---------------------|
| | | | | | |
| 実施数 | 20歳以上 (妊産婦を除く) | 0 | 0 | 0 | 0 |

(2) 給食施設指導

健康増進法に基づき、食環境の整備を推進するため、特定給食施設等に対して巡回指導などの個別指導や研修会の開催などの集団指導を実施した。

① 給食施設の管理栄養士・栄養士就業状況 (令和6年度)

| | 学校 | 病院 | 介護老人保健施設 | 老人福祉施設 | |
|-------|--------|--------|----------|--------|-----|
| 管理栄養士 | 18 | 56 | 17 | 19 | |
| 栄養士 | 38 | 21 | 12 | 31 | |
| | 社会福祉施設 | 児童福祉施設 | 事業所 | 他 | 計 |
| 管理栄養士 | 4 | 11 | 5 | 4 | 134 |
| 栄養士 | 12 | 46 | 10 | 3 | 173 |

② 給食施設指導の状況 (令和6年度)

| | | 特定給食施設 | | その他の給食施設 | 計 |
|--------------|------|------------------------|------------------------|----------|----|
| | | 1回100食以上又は 1日250食以上 | 1回300食以上又は 1日750食以上 | | |
| 給食施設個別指導施設延数 | | 42 | 2 | 7 | 51 |
| 給食施設 集団指導 | 回数 | 1 | | | 1 |
| | 延施設数 | 91 | | | 91 |

③ 給食施設集団指導の内容

| 月 日 | 事業名 | 内 容 | 受講施設数 |
|---------------|------------|--|-------|
| 2月3日～ 3月5日 | 給食施設関係者研修会 | オンデマンド配信 「管内給食施設の栄養管理の現状～減塩・災害時対策について～」 「災害に備えた食品管理と他職種への周知の必要性について」 「給食施設における衛生管理」 | 111 |

④ 給食施設数 (令和6年度)

| | | 管理栄養士のみの施設 | | 管理栄養士・栄養士どちらもある施設 | | | 栄養士のみの施設 | | 管理栄養士・栄養士どちらもいない施設 |
|----------|----------|------------|----|-------------------|---------|-------|----------|-------|--------------------|
| | | 施設数 | 人数 | 施設数 | 管理栄養士人数 | 栄養士人数 | 施設数 | 栄養士人数 | |
| 特定給食施設 | 学 校 | 9 | 11 | 4 | 6 | 15 | 12 | 20 | 0 |
| | 病 院 | 1 | 2 | 12 | 49 | 20 | 0 | 0 | 0 |
| | 介護老人保健施設 | 2 | 4 | 6 | 11 | 11 | 0 | 0 | 0 |
| | 老人福祉施設 | 2 | 3 | 5 | 8 | 8 | 3 | 3 | 0 |
| | 児童福祉施設 | 5 | 5 | 3 | 3 | 5 | 12 | 23 | 24 |
| | 社会福祉施設 | 0 | 0 | 0 | 0 | 0 | 1 | 4 | 0 |
| | 事業所 | 1 | 1 | 3 | 3 | 4 | 5 | 5 | 8 |
| | 寄宿舍 | 1 | 1 | 0 | 0 | 0 | 1 | 1 | 0 |
| | 矯正施設 | 0 | 0 | 0 | 0 | 0 | 0 | 0 | 0 |
| | 自衛隊 | 0 | 0 | 0 | 0 | 0 | 0 | 0 | 0 |
| | 一般給食センター | 0 | 0 | 0 | 0 | 0 | 0 | 0 | 0 |
| | その他 | 0 | 0 | 0 | 0 | 0 | 0 | 0 | 0 |
| | 計 | 21 | 27 | 33 | 80 | 63 | 34 | 56 | 32 |
| その他の給食施設 | 学 校 | 0 | 0 | 1 | 1 | 1 | 2 | 2 | 0 |
| | 病 院 | 2 | 2 | 1 | 3 | 1 | 0 | 0 | 0 |
| | 介護老人保健施設 | 1 | 1 | 1 | 1 | 1 | 0 | 0 | 0 |
| | 老人福祉施設 | 0 | 0 | 7 | 8 | 11 | 8 | 9 | 5 |
| | 児童福祉施設 | 0 | 0 | 3 | 3 | 3 | 12 | 15 | 12 |
| | 社会福祉施設 | 3 | 3 | 1 | 1 | 1 | 5 | 7 | 5 |
| | 事業所 | 1 | 1 | 0 | 0 | 0 | 1 | 1 | 10 |
| | 寄宿舍 | 0 | 0 | 0 | 0 | 0 | 0 | 0 | 1 |
| | 矯正施設 | 0 | 0 | 0 | 0 | 0 | 0 | 0 | 0 |
| | 自衛隊 | 0 | 0 | 0 | 0 | 0 | 0 | 0 | 0 |
| | 一般給食センター | 0 | 0 | 0 | 0 | 0 | 0 | 0 | 0 |
| | その他 | 2 | 2 | 1 | 1 | 2 | 0 | 0 | 2 |
| | 計 | 9 | 9 | 15 | 18 | 20 | 28 | 34 | 35 |
| 合 計 | | 30 | 36 | 48 | 98 | 83 | 62 | 90 | 67 |

()内、管理栄養士設置指定施設数

(3) 国民健康・栄養調査、県民栄養調査

① 国民健康・栄養調査

健康増進法に基づき、国民の食品摂取量、栄養素等摂取量を把握すると同時に栄養と健康の関係を明らかにし、広く健康増進対策等に必要な基礎資料を得ることを目的に実施するものである。
調査地区は国民生活基礎調査の調査区から無作為に抽出される。

令和6年度 3地区実地

② 県民栄養調査

県民の健康状態、栄養摂取量及び生活習慣の状況を明らかにし健康対策等に必要な基礎資料を得るために、5年ごとに実施している。

令和6年度 実施なし

(4) 栄養士の育成支援

① 市町管理栄養士・栄養士配置状況(令和6年度)

| 市 町 名 | 人数 | | |
|--------|-------|-----|----|
| | 管理栄養士 | 栄養士 | 合計 |
| 韭崎市 | 2 | 0 | 2 |
| 南アルプス市 | 4 | 1 | 5 |
| 北杜市 | 5 | 2 | 7 |
| 甲斐市 | 1 | 1 | 2 |
| 中央市 | 2 | 0 | 2 |
| 昭和町 | 0 | 0 | 0 |

② 栄養士現任教育(令和6年度)

(ア)行政栄養士研修会

管内の行政栄養士(健康づくり、高齢福祉、児童福祉部門)および保健所の栄養士を対象に研修会を開催した。

| 日付 | 内 容 | 参加者数 |
|---------|---|------|
| R6.7.16 | テーマ「今年度の主要事業」「食育推進計画」 ・担当する主要事業、各市町の食育推進計画の作成について 意見交換、課題検討 ・情報提供 | 12 |
| R7.2.26 | テーマ「災害時の栄養・食生活支援に向けた体制整備」 ・各市町の栄養・食生活に関する災害時の備えの取り組み状況 について意見交換、課題検討 ・災害対応教材カードゲーム「クロスロード」の演習 ・情報提供 | 9 |

(イ)地域活動栄養士研修会

・未実施

(5) 食生活改善推進員協議会の育成支援

地域住民の健康づくりのため、食生活改善推進員協議会の育成を行った。

① 食生活改善推進員協議会の会員数 (令和6年度)

| | 会員数 | 執行部会・理事会の開催回数 |
|-------------|-----|---------------|
| 食生活改善推進員協議会 | 860 | 6 |

② 食生活改善推進員養成状況 令和7年3月末現在

| | 世帯数 R6.4.1 | 養成 目標数 | 組織 加入者数 | 充足率 (%) |
|--------|---------------|-----------|------------|------------|
| 荳崎市 | 11,761 | 235 | 127 | 54% |
| 南アルプス市 | 27,651 | 553 | 248 | 45% |
| 北杜市 | 19,429 | 389 | 300 | 77% |
| 甲斐市 | 32,447 | 649 | 72 | 11% |
| 中央市 | 13,954 | 279 | 63 | 23% |
| 昭和町 | 9,739 | 195 | 50 | 26% |
| 計 | 114,981 | 2,300 | 860 | 48% |

養成目標は、50世帯に1名の割合

③ 市町食生活改善推進員養成講習に関わる支援状況 (令和6年度)

| | 荳崎市 | 南アルプス市 | 北杜市 | 甲斐市 | 中央市 | 昭和町 | 合計 |
|-------|-----|--------|-----|-----|-----|-----|----|
| 回数 | 0 | 2 | 0 | 0 | 0 | 0 | 2 |
| 延受講者数 | 0 | 9 | 0 | 0 | 0 | 0 | 9 |

④ 食生活改善推進員に関する研修 (令和6年度)

| 月 日 | 会 場 | 内 容 | 受講者数 |
|----------|-------------------|---|------|
| R6.5.8 | 北巨摩合同庁舎 101会議室 | ・講演「能登半島地震の応援派遣を通じ、食生活改善推進員に期待すること」 ・グループワーク | 55 |
| R6.11.11 | 北巨摩合同庁舎 101会議室 | ・講演「中北保健所管内の健康状況と生活習慣」 ・グループワーク | 51 |

(6) 調理師の育成支援

地域住民の健康づくりと調理技術向上のため、調理師の育成を行った。

① 調理師試験関係事務 (令和6年度)

| | |
|----------|----|
| 受験願書受理者数 | 49 |
|----------|----|

② 調理師会会員数 (令和6年度)

| | 会員数 | 理事会の開催回数 |
|------|-----|----------|
| 調理師会 | 65 | 4 |

③ 調理師研修会 (令和6年度)

| 月 日 | 会 場 | 内 容 | 人数 |
|---------|----------------|---|----|
| R7.1.29 | 甲府市南公民館 調理室 | 新人及び一般調理師研修会 ・講義「減塩について～調理師に期待すること～」 ・調理実習、試食「お寿司～基礎から上級までいろいろ学ぼう～」 | 19 |

(7)生活習慣改善・疾病重症化予防事業

1)健康課題解決に向けた生活習慣改善・疾病重症化予防事業

| 月 日 | 会 場 | 対 象 | 人 数 | 講 師 |
|----------------------|----------|---|-----|--|
| R6.8.19 ～ 9.20 | オンデマンド配信 | ・情報提供「特定給食施設等栄養管理報告書・給食施設状況調査票(学校用)の改訂ポイントについて」 ・講義「食と健康を考える給食の栄養・食事管理について～栄養管理報告書の活用法について～」 | 290 | ・情報提供:中北保健所健康支援課 職員 ・講義:山梨学院短期大学 食物栄養科 専任講師 鈴木 睦代 氏 |

2)やまなししぼルトメニュー販売整備事業

コンビニエンスストア、スーパーマーケット、飲食店等と連携して食塩の摂取を控え一定量以上の野菜が含まれる「やまなししぼルトメニュー」を提供することにより、県民の健康づくりの推進を図ることを目的とする。

①しぼルトメニューの登録

登録数 2

②事業周知

新人及び一般調理師研修会にて資料配布 等

4 歯科衛生対策

歯の衛生に関する正しい知識の普及啓発のために、韮崎市が主催する「お口の健康フェスタ」事業に協力した。

| 月 日 | 開催場所 | 参加者数 |
|----------|------|------|
| R6.11.11 | ニコリ | 243名 |

5 母子保健対策

(1) 小児慢性特定疾病児童等自立支援事業

① 療育相談指導事業

慢性疾患を抱える児やその保護者が自立を獲得するために、専門職の相談指導を受け、適切な療育の確保、必要な情報提供等を行うことにより、日常生活上の悩みや不安等の軽減及び小児慢性特定疾病児童等の健康の保持増進及び福祉の向上を図る。

| 開設回数 | 参加スタッフ | 開催回数 | 相談者数 | |
|------|--------------|------|------|-----|
| | | | 実人数 | 延人数 |
| | 臨床心理士 保健師 | 6 | 3 | 7 |

| 相談状況 | 相談申込 実人員 | 相談児 実人員 | 相談児 延人員 |
|------|-------------|------------|------------|
| 乳児 | 0 | 0 | 0 |
| 幼児 | 0 | 0 | 0 |
| その他 | 4 | 3 | 7 |
| 計 | 4 | 3 | 7 |

科目別・相談状況

| | 小児科 | 小児神経科 | 精神科 | 心理 | 言語 | その他 | 計 |
|------------|-----|-------|-----|----|----|-----|---|
| 実施回数 | 6 | 0 | 0 | 0 | 0 | 0 | 6 |
| 相談児 延人員 | 7 | 0 | 0 | 0 | 0 | 0 | 7 |

| | 保健師による保健指導 |
|------------|------------|
| 相談児 延人員 | 7 |

相談理由と相談結果

*一人の児の相談理由が複数ある場合は、相談理由別に計上

| 相談理由 | 相談理由別児 数 | 相談結果 | | | |
|--|-------------|------|----------------------|----------------------|-----|
| | | 指導済み | 経過観察 (療育相談 管理) | 他機関紹介 (要医療含 む) | その他 |
| 低体重児 | | | | | |
| 未熟児 | | | | | |
| 身体に障害のある児童 | | | | | |
| 疾病により長期療養の必要な児 | 3 | 1 | 2 | | |
| 市町の二次 健診(相談) や経過観察 等に対応困 難事例 | 運動発達の遅れ | | | | |
| | 精神発達の遅れ | | | | |
| | 精神運動発達の遅れ | | | | |
| | 言語発達の遅れ | | | | |
| | 自閉症(疑い含む) | 4 | 4 | | |
| | 多動 | | | | |
| | その他 | | | | |
| 軽度発達障害児(疑い含む) | | | | | |
| 虐待の疑い | | | | | |
| 親の養育不足 | | | | | |
| その他 | | | | | |
| 計 | 7 | 5 | 2 | | |
| 養育医療給付児(再掲) | | | | | |
| 育成医療給付児(再掲) | | | | | |
| 小児慢性特定疾患医療給付児(再掲) | | | | | |

② ピアカウンセリング

患児を持つ保護者同士が、子育てに対する日頃の悩みや発育発達への不安を共有し、相互に学び合うことで、育児能力の向上や孤独感を解消できる仲間づくりを行った。

プログラム

| | 回数 | 内容(概略・スタッフなど) |
|--|----|---------------|
| | 0 | |

③ 相互交流支援事業:交流会・学習会

| 日時 | 参加者数 | (再掲)児 | 内容 |
|------------------------|------|-------|----------------------------------|
| R6.7.31 10:00～11:30 | 7 | 3 | 「心臓の病気を抱えるお子さんと親のつどい」 情報提供、交流 |
| R7.3.6 10:00～11:30 | 11 | 3 | 「心臓の病気を抱えるお子さんと親のつどい」 交流 |
| 計2回 | 18 | 6 | |

④ 支援関係機関(者)連絡会議事業

| 日時 | 参加者 | | 処遇検討したケース数 | 内容 |
|-------------------------|--|----|------------|---|
| | 職種等 | 人数 | | |
| R6.7.12 14:00～15:00 | 家族 児 計画相談員、訪問看護、訪問ヘルパー、町保健師、病院看護師、リハ | 10 | 1 | 障害サービス利用のモニタリング会議 ・児の体調や通所利用時の様子の共有 ・今後の支援方針の検討 ・災害児の避難方法の検討 |
| R6.7.29 14:00～15:00 | 家族、医師、看護師、訪看、市保健師 | 10 | 1 | ・退院前カンファレンス ・試験外泊を行い、近日中に退院予定 ・在宅療養の具体的方法及び訪問看護の役割等の確認 |
| R6.9.19 13:00～14:00 | 家族 児 計画相談員、訪問看護、訪問ヘルパー、町保健師 | 6 | 1 | 障害サービス利用のモニタリング会議 ・児の体調や通所利用時の様子の共有 ・今後の支援方針の検討 ・災害時の避難方法の検討 |
| R6.10.23 13:00～14:00 | 家族 児 計画相談員、放デイ職員 | 5 | 1 | 障害サービス利用のモニタリング会議 ・児の体調や放デイ利用時の様子について共有 ・今後の支援方針についての検討 |
| R7.1.8 14:00～15:00 | 児 家族 訪問看護師 市保健師 計画相談員 | 8 | 1 | 障害サービス利用のモニタリング会議 ・児の体調や通所利用時の様子についての共有 ・今後の支援方針についての検討 |

(2) 遺伝等母子保健専門相談事業

生まれつきの病気を持つ不安や将来の子どもの発達面への影響等不安を抱えている。
相談者に対し、専門医師が正しい情報の提供と併せてカウンセリングを実施する。

① 一次相談

| 相談実件数 | 相談延件数 | 相談来所延人数 | 二次相談紹介実件数 |
|-------|-------|---------|-----------|
| 5 | 6 | 3 | 3 |

※個別ケースで探す

② 二次相談

| 相談申し込み 保健所名 | 相談申込 件数 | 相談 実件数 | 相談 延件数 | 相談来所 延人数 | 相談終了 実件数 | 相談継続 実件数 |
|----------------|------------|-----------|-----------|-------------|-------------|-------------|
| 中北 | 1 | 1 | 1 | 1 | 1 | |
| 峡北 | | | | | | |
| 峡東 | | | | | | |
| 峡南 | | | | | | |
| 富士・東部 | | | | | | |
| 甲府 | 1 | 1 | 1 | 1 | 1 | |
| 合計 | 2 | 2 | 2 | 2 | 2 | |

*「相談実件数」； 相談内容が多岐にわたっても、“1人のクライアント”を“1件”と計上する。

*「相談延件数」； 件数1件でも2回相談した場合は、件数は「2」で計上する。

(相談内容)

| | 相談 件数 |
|--------------------|----------|
| ア 子どもの発達に関する 相談 | 0 |
| イ 疾患に関する相談 | 2 |
| ウ 出生前診断に関する相談 | 0 |
| エ その他 | 0 |
| | 2 |

* 1クライアントで相談内容が多岐にわたる場合は、その内容別に件数を計上する。

例) 子どもに疾患があり、相談内容が ①疾患のこと(疾患の内容、次の子どもへの再発危険率等) ②今後の子どもの発育について であった場合は、「ア 子どもの発達に関する相談」に「1件」、「イ 疾患に関する相談」に「1件」計上する。

(3) 小児慢性特定疾病地域協議会事業

| 事業名 | 開催日 | 内容 | 参加者 | 参加者 |
|-------------------------|-----------|--|--|-----|
| 小児慢性特定 疾病対策地域 協議会 | 令和7年2月14日 | ・中北保健所の小児慢性特定疾病支援 ・保健所の支援から見える中北管内の現状と 課題 ・意見交換 | 医師、患者の保護者、医 療的ケア児支援センター、 保育・学校関係者、療育 相談事業カウンセラー、各 市町 | 22名 |

(4) 母子保健推進業務

① 母子保健担当者会議

| 日 時 | 出席者数 | 構成員 | 内 容 |
|---------|------|--------------------------|---|
| R7.2.18 | 19名 | 市町保健師(14名) 保健所保健師(3名) | ○以下の内容について情報交換 「こども家庭センターにおける母子保健に関する取り組み」「母子保健Dxにおける進捗状況」「5歳児健診の実施状況」 |
| 合計1回 | | | |

② 母子保健推進会議

| 日 時 | 出席者数 | 構成員 | 内 容 |
|-------|------|-----|-----|
| 実施なし。 | | | |
| 合計 0回 | | | |

③ 研修会、事例検討会

| 日 時 | 出席者数 | 講師、指導者 | 内 容 |
|---------|------|----------------------------------|--|
| R7.2.18 | 27名 | 小規模保育園 みんなのいばしょ 園長 元山 ピアンカ ミエコ 氏 | 『在留外国人の母子に携わる保健師として身につけるべき知識や配慮 ～中北地域に住む在留外国人の母子が、健康維持と誰もが同じ保健医療を受けられるために～』 |
| 合計1回 | | | |

④ 所内母子カンファレンス

| 日 時 | 出席者数 | 目 的 ・ 内 容 |
|-------------------------------|----------------|---|
| 9～3月 毎月 第3水曜日 (計10回) | 中北保健所 健康支援課 | 所内における母子保健個別フォローの充実と保健指導の質の向上を図る。また、カンファレンスの場で、個別支援では解決できない健康課題を抽出し、母子保健事業の方向性の確認、取り組みに活かし、母子支援システム全体の体制整備の機会とする。 |

(5) 小児医療給付

身体に障害のある児・未熟児及び小児慢性特定疾患児を対象に医療給付を行っている。

① 小児慢性特定疾患医療給付状況 (令和6年度)

| 計 | 甲斐市 | 中央市 | 昭和町 | 南アルプス市 | 北杜市 | 韮崎市 | 計 |
|-------------------|-----|-----|-----|--------|-----|-----|-----|
| 悪性新生物 | 4 | 3 | 2 | 9 | 5 | 4 | 27 |
| 慢性腎疾患 | 0 | 0 | 1 | 4 | 1 | 1 | 7 |
| 慢性呼吸器疾患 | 2 | 2 | 0 | 4 | 0 | 0 | 8 |
| 慢性心疾患 | 5 | 2 | 2 | 6 | 3 | 1 | 19 |
| 内分泌疾患 | 10 | 2 | 0 | 11 | 2 | 4 | 29 |
| 膠原病 | 3 | 1 | 1 | 4 | 1 | 1 | 11 |
| 糖尿病 | 2 | 5 | 2 | 3 | 3 | 0 | 15 |
| 先天性代謝異常 | 1 | 0 | 0 | 3 | 1 | 0 | 5 |
| 血液疾患 | 0 | 0 | 0 | 1 | 0 | 1 | 2 |
| 免疫疾患 | 0 | 1 | 0 | 0 | 0 | 0 | 1 |
| 神経・筋疾患 | 4 | 3 | 3 | 12 | 2 | 3 | 27 |
| 慢性消化器疾患 | 6 | 2 | 2 | 6 | 7 | 2 | 25 |
| 染色体又は遺伝子に変化を伴う症候群 | 1 | 0 | 2 | 2 | 0 | 3 | 8 |
| 皮膚疾患 | 0 | 1 | 0 | 0 | 1 | 0 | 2 |
| 骨系統疾患 | 2 | 0 | 0 | 1 | 0 | 0 | 3 |
| 脈管系疾患 | 1 | 0 | 0 | 0 | 0 | 0 | 1 |
| 計 | 41 | 22 | 15 | 66 | 26 | 20 | 190 |

(6) 先天性代謝異常等検査

フェニルケトン尿症等の先天性代謝異常は、放置すると精神薄弱などの症状をきたすため新生児に対して血液によるマス・スクリーニング検査を実施している。要再検者及び要精密検査への指導を行い、その後の状況把握に努めている。

| | 治療中 | 経過観察 | 完治 | 不明 |
|-----------------|-----|------|----|----|
| H12～R6年度までの延べ人数 | 24 | 12 | 30 | 33 |
| R6年度新規(再掲) | 2 | 0 | 0 | 0 |

(7) 不妊に悩む方への治療費等助成事業

県における不妊に悩む方への治療費等助成事業には、次の4つの事業があり、経済的負担軽減を図るため、検査及び治療に係る費用の助成を行っている。

| 事業名 | 助成件数 |
|------------------|------|
| 不妊検査費・不育症検査費助成事業 | 60 |
| 不育症検査(先進医療)助成事業 | 0 |
| 不育症治療費助成事業 | 0 |
| 不妊治療費(先進医療)助成事業 | 66 |

(8) 母子保健地域組織育成

住民が「自らの健康は自らで守る」ことができるよう、地域組織の育成及び育成支援を行った状況は、次のとおりである。

① 愛育組織育成状況

(令和6年度)

| | 回数 | 参加者 | 従事者内訳人数 | | | | |
|--------|----|-----|---------|----|----|----|-----|
| | | | 総数 | 所長 | 次長 | 課長 | 保健師 |
| 保健所 | 8 | 153 | 18 | 2 | 0 | 8 | 8 |
| 斐崎市 | 1 | 2 | 2 | 0 | 0 | 1 | 1 |
| 南アルプス市 | 1 | 3 | 3 | 1 | 0 | 1 | 1 |
| 北杜市 | 0 | 0 | 0 | 0 | 0 | 0 | 0 |
| 甲斐市 | 1 | 2 | 2 | 0 | 0 | 1 | 1 |
| 中央市 | 0 | 0 | 0 | 0 | 0 | 0 | 0 |
| 昭和町 | 0 | 0 | 0 | 0 | 0 | 0 | 0 |
| 総数 | 11 | 160 | 25 | 3 | 0 | 11 | 11 |

② 研修

| 開催 年月日 | 参加人員 (人) | 内 容 |
|-----------|-------------|--|
| R6.4.26 | 30 | 班長・リーダー研修会 ・「愛育会班長・リーダーとしての心構え」 ・質疑応答、感想 |
| R7.2.19 | 45 | 愛育活動発表会 ・活動発表(斐崎市・北杜市・甲斐市・中央市・昭和町) |
| 計 | 76 | |

③ 育成者研修会・担当者会議

- 愛育班等組織育成者(保健師)研修会
- 令和6年度山梨県愛育会連合会理事・リーダー研修会
(各地域のリーダーとして大切にしていきたいこと)
- 令和6年度家庭の養育力研修会
(母子のこころと身体に関する健康についての動画視聴)

④ 管内母子保健地域組織一覧(R6.6.30現在)

| 組 織 名 | 結成年月日 | 組織形態 | 世 帯 数 | 会 員 数 (世 帯) | 人口に対する 組織結成率 | 班 数 | 分班数 | 班員数 | 班員1人 当たり |
|---------------|-------------------------|------|--------|----------------|-----------------|-----|-----|-----|-------------|
| 斐崎市 愛育会 | H7.2 | 単 独 | 12,876 | 12,876 | 100% | 11 | 11 | 22 | 585 世帯 |
| 南アルプス市 愛育会 | H15.5.1 | 単 独 | 29,986 | 6,656 | 22% | 12 | 123 | 480 | 14 世帯 |
| 北杜市 母子愛育会 | H17.4 | 単 独 | 22,196 | 9,779 | 44% | 5 | 42 | 237 | 41 世帯 |
| 甲斐市 愛育連合会 | H17. 4 | 単 独 | 34,852 | 12,228 | 35% | 3 | 24 | 169 | 72 世帯 |
| 中央市 愛育会 | H19. 4 | 単 独 | 14,141 | 14,141 | 100% | 1 | — | 98 | 144 世帯 |
| 昭和町 母子愛育会 | S36. 4 (R5.4.7 改) | 単 独 | 9,647 | 9,647 | 100% | 1 | — | 13 | 742 世帯 |

6 難病対策

(1) 特定医療費(指定難病)及び特定疾患医療受給者数

①疾病別受給状況 令和7年3月31日現在

※1 副疾病とは、自己負担上限額が他の疾病より高額となる疾病又は発症がより遅い疾病（難病法に係るQ&A 1-3-1-3）

※2 申請日がR6.4.1～R7.3.31の数

| 疾病名 | 総受給者数 | | 新規申請数※2 |
|-------------------------------|-------|--------|---------|
| | 主疾病数 | 副疾病数※1 | |
| 1 球脊髄性筋萎縮症 | 5 | 0 | 1 |
| 2 筋萎縮性側索硬化症 | 14 | 0 | 4 |
| 3 脊髄性筋萎縮症 | 2 | 0 | 0 |
| 4 原発性側索硬化症 | 1 | 0 | 0 |
| 5 進行性核上性麻痺 | 26 | 0 | 8 |
| 6 パーキンソン病 | 210 | 5 | 41 |
| 7 大脳皮質基底核変性症 | 6 | 0 | 3 |
| 8 ハンチントン病 | 0 | 0 | 0 |
| 9 神経有棘赤血球症 | 0 | 0 | 0 |
| 10 シャルコー・マリー・トゥース病 | 3 | 0 | 0 |
| 11 重症筋無力症 | 53 | 0 | 7 |
| 12 先天性筋無力症候群 | 0 | 0 | 0 |
| 13 多発性硬化症／視神経脊髄炎 | 53 | 0 | 5 |
| 14 慢性炎症性脱髄性多発神経炎／多巣性運動ニューロパチー | 9 | 0 | 2 |
| 15 封入体筋炎 | 1 | 0 | 0 |
| 16 クロウ・深瀬症候群 | 0 | 0 | 0 |
| 17 多系統萎縮症 | 23 | 0 | 8 |
| 18 脊髄小脳変性症（多系統萎縮症を除く。） | 45 | 0 | 2 |
| 19 ライソゾーム病 | 7 | 0 | 1 |
| 20 副腎白質ジストロフィー | 0 | 0 | 0 |
| 21 ミトコンドリア病 | 3 | 0 | 0 |
| 22 もやもや病 | 13 | 0 | 1 |
| 23 プリオン病 | 1 | 0 | 1 |
| 24 亜急性硬化性全脳炎 | 1 | 0 | 0 |
| 25 進行性多巣性白質脳炎 | 0 | 0 | 0 |
| 26 HTLV-1関連脊髄症 | 0 | 0 | 0 |
| 27 特発性基底核石灰化症 | 1 | 0 | 0 |
| 28 全身性アミロイドーシス | 13 | 0 | 6 |
| 29 ウルリッヒ病 | 0 | 0 | 0 |
| 30 遠位型ミオパチー | 0 | 0 | 1 |
| 31 ベスレムミオパチー | 0 | 0 | 0 |
| 32 自己食空胞性ミオパチー | 0 | 0 | 0 |
| 33 シュワルツ・ヤンペル症候群 | 0 | 0 | 0 |
| 34 神経線維腫症 | 8 | 0 | 0 |
| 35 天疱瘡 | 6 | 0 | 4 |
| 36 表皮水疱症 | 0 | 0 | 0 |
| 37 膿疱性乾癬（汎発型） | 4 | 0 | 0 |
| 38 スティーヴンス・ジョンソン症候群 | 0 | 0 | 0 |
| 39 中毒性表皮壊死症 | 0 | 0 | 0 |
| 40 高安動脈炎 | 8 | 0 | 3 |
| 41 巨細胞性動脈炎 | 4 | 0 | 1 |
| 42 結節性動脈周囲炎 | 1 | 0 | 0 |
| 43 顕微鏡的多発血管炎 | 16 | 1 | 4 |
| 44 多発血管炎性肉芽腫症 | 7 | 0 | 0 |
| 45 好酸球性多発血管炎性肉芽腫症 | 21 | 0 | 0 |
| 46 悪性関節リウマチ | 3 | 0 | 1 |
| 47 バージャー病 | 3 | 0 | 1 |
| 48 原発性抗リン脂質抗体症候群 | 0 | 0 | 1 |
| 49 全身性エリテマトーデス | 114 | 2 | 8 |

| 疾 病 名 | | 総受給者数 | | 新規 申請 数 ※2 |
|-------|----------------------|----------|----------------|---------------------|
| | | 主疾 病数 | 副疾 病数 ※1 | |
| 50 | 皮膚筋炎／多発性筋炎 | 65 | 0 | 6 |
| 51 | 全身性強皮症 | 30 | 0 | 7 |
| 52 | 混合性結合組織病 | 18 | 0 | 1 |
| 53 | シェーグレン症候群 | 16 | 0 | 3 |
| 54 | 成人スチル病 | 8 | 0 | 0 |
| 55 | 再発性多発軟骨炎 | 1 | 0 | 0 |
| 56 | ベーチェット病 | 26 | 0 | 3 |
| 57 | 特発性拡張型心筋症 | 46 | 0 | 4 |
| 58 | 肥大型心筋症 | 11 | 0 | 0 |
| 59 | 拘束型心筋症 | 0 | 0 | 0 |
| 60 | 再生不良性貧血 | 15 | 0 | 2 |
| 61 | 自己免疫性溶血性貧血 | 4 | 0 | 1 |
| 62 | 発作性夜間ヘモグロビン尿症 | 1 | 1 | 0 |
| 63 | 特発性血小板減少性紫斑病 | 25 | 1 | 9 |
| 64 | 血栓性血小板減少性紫斑病 | 1 | 0 | 1 |
| 65 | 原発性免疫不全症候群 | 6 | 0 | 0 |
| 66 | IgA腎症 | 23 | 0 | 8 |
| 67 | 多発性嚢胞腎 | 21 | 1 | 2 |
| 68 | 黄色靱帯骨化症 | 17 | 0 | 3 |
| 69 | 後縦靱帯骨化症 | 37 | 0 | 9 |
| 70 | 広範脊柱管狭窄症 | 4 | 1 | 1 |
| 71 | 特発性大腿骨頭壊死症 | 10 | 6 | 4 |
| 72 | 下垂体性ADH分泌異常症 | 10 | 0 | 0 |
| 73 | 下垂体性TSH分泌亢進症 | 1 | 0 | 0 |
| 74 | 下垂体性PRL分泌亢進症 | 4 | 0 | 0 |
| 75 | クッシング病 | 0 | 0 | 0 |
| 76 | 下垂体性ゴナドトロピン分泌亢進症 | 0 | 0 | 0 |
| 77 | 下垂体性成長ホルモン分泌亢進症 | 4 | 0 | 0 |
| 78 | 下垂体前葉機能低下症 | 33 | 3 | 4 |
| 79 | 家族性高コレステロール血症(ホモ接合体) | 0 | 0 | 0 |
| 80 | 甲状腺ホルモン不応症 | 0 | 0 | 0 |
| 81 | 先天性副腎皮質酵素欠損症 | 0 | 0 | 0 |
| 82 | 先天性副腎低形成症 | 0 | 0 | 0 |
| 83 | アジソン病 | 1 | 0 | 0 |
| 84 | サルコイドーシス | 41 | 0 | 5 |
| 85 | 特発性間質性肺炎 | 55 | 0 | 27 |
| 86 | 肺動脈性肺高血圧症 | 17 | 0 | 5 |
| 87 | 肺動脈閉塞症／肺毛細血管腫症 | 0 | 0 | 0 |
| 88 | 慢性血栓塞栓性肺高血圧症 | 16 | 0 | 2 |
| 89 | リンパ脈管筋腫症 | 2 | 0 | 0 |
| 90 | 網膜色素変性症 | 20 | 0 | 2 |
| 91 | バッド・キアリ症候群 | 0 | 0 | 0 |
| 92 | 特発性門脈圧亢進症 | 0 | 0 | 0 |
| 93 | 原発性胆汁性肝硬変 | 10 | 0 | 1 |
| 94 | 原発性硬化性胆管炎 | 3 | 0 | 0 |
| 95 | 自己免疫性肝炎 | 13 | 0 | 3 |
| 96 | クローン病 | 69 | 0 | 6 |
| 97 | 潰瘍性大腸炎 | 225 | 3 | 30 |
| 98 | 好酸球性消化管疾患 | 3 | 0 | 0 |
| 99 | 慢性特発性偽性腸閉塞症 | 0 | 0 | 0 |
| 100 | 巨大膀胱短小結腸腸管蠕動不全症 | 0 | 0 | 0 |
| 101 | 腸管神経節細胞僅少症 | 0 | 0 | 0 |
| 102 | ルビンシュタイン・テイビ症候群 | 0 | 0 | 0 |

| 病 名 | 総受給者数 | | 新規 申請 数 ※2 |
|--------------------------------|----------|----------------|---------------------|
| | 主疾 病数 | 副疾 病数 ※1 | |
| 103 CFC症候群 | 0 | 0 | 0 |
| 104 コステロ症候群 | 0 | 0 | 0 |
| 105 チャージ症候群 | 0 | 0 | 0 |
| 106 クリオピリン関連周期熱症候群 | 0 | 0 | 0 |
| 107 全身型若年性特発性関節炎 | 2 | 0 | 0 |
| 108 TNF受容体関連周期性症候群 | 0 | 0 | 0 |
| 109 非典型溶血性尿毒症症候群 | 0 | 0 | 0 |
| 110 ブラウ症候群 | 0 | 0 | 0 |
| 111 先天性ミオパチー | 1 | 0 | 1 |
| 112 マリネスコ・シェーグレン症候群 | 1 | 0 | 1 |
| 113 筋ジストロフィー | 8 | 0 | 1 |
| 114 非ジストロフィー性ミオトニー症候群 | 0 | 0 | 0 |
| 115 遺伝性周期性四肢麻痺 | 0 | 0 | 0 |
| 116 アトピー性脊髄炎 | 0 | 0 | 0 |
| 117 脊髄空洞症 | 0 | 0 | 1 |
| 118 脊髄髄膜瘤 | 0 | 0 | 0 |
| 119 アイザックス症候群 | 0 | 0 | 0 |
| 120 遺伝性ジストニア | 0 | 0 | 0 |
| 121 神経フェリチン症 | 0 | 0 | 0 |
| 122 脳表ヘモジデリン沈着症 | 0 | 0 | 0 |
| 123 禿頭と変形性脊椎症を伴う常染色体劣性白質脳症 | 0 | 0 | 0 |
| 124 皮質下梗塞と白質脳症を伴う常染色体優性脳動脈症 | 0 | 0 | 0 |
| 125 神経軸索スフェロイド形成を伴う遺伝性びまん性白質脳症 | 0 | 0 | 0 |
| 126 ベリー症候群 | 0 | 0 | 0 |
| 127 前頭側頭葉変性症 | 2 | 0 | 3 |
| 128 ビッカースタッフ脳幹脳炎 | 0 | 0 | 0 |
| 129 痙攣重積型(二相性)急性脳症 | 0 | 0 | 1 |
| 130 先天性無痛無汗症 | 1 | 0 | 0 |
| 131 アレキサンダー病 | 1 | 0 | 0 |
| 132 先天性核上性球麻痺 | 0 | 0 | 0 |
| 133 メビウス症候群 | 0 | 0 | 0 |
| 134 中隔視神経形成異常症/ドモルシア症候群 | 0 | 0 | 0 |
| 135 アイカルディ症候群 | 0 | 0 | 0 |
| 136 片側巨脳症 | 0 | 0 | 0 |
| 137 限局性皮質異形成 | 0 | 0 | 0 |
| 138 神経細胞移動異常症 | 0 | 0 | 0 |
| 139 先天性大脳白質形成不全症 | 0 | 0 | 0 |
| 140 ドラベ症候群 | 0 | 0 | 0 |
| 141 海馬硬化を伴う内側側頭葉てんかん | 0 | 0 | 0 |
| 142 ミオクロニー欠神てんかん | 0 | 0 | 0 |
| 143 ミオクロニー脱力発作を伴うてんかん | 0 | 0 | 0 |
| 144 レノックス・ガストー症候群 | 0 | 0 | 0 |
| 145 ウエスト症候群 | 1 | 0 | 1 |
| 146 大田原症候群 | 0 | 0 | 0 |
| 147 早期ミオクロニー脳症 | 0 | 0 | 0 |
| 148 遊走性焦点発作を伴う乳児てんかん | 0 | 0 | 0 |
| 149 片側痙攣・片麻痺・てんかん症候群 | 0 | 0 | 0 |
| 150 環状20番染色体症候群 | 0 | 0 | 0 |
| 151 ラスムッセン脳炎 | 0 | 0 | 0 |
| 152 PCDH19関連症候群 | 0 | 0 | 0 |
| 153 難治頻回部分発作重積型急性脳炎 | 1 | 0 | 0 |
| 154 徐波睡眠期持続性棘徐波を示すてんかん性脳症 | 0 | 0 | 0 |
| 155 ランドウ・クレフナー症候群 | 0 | 0 | 0 |

| | 疾 病 名 | 総受給者数 | | 新規 申請 数 ※2 |
|-----|--------------------|----------|----------------|---------------------|
| | | 主疾 病数 | 副疾 病数 ※1 | |
| 156 | レット症候群 | 0 | 0 | 0 |
| 157 | スタージ・ウェーバー症候群 | 1 | 0 | 1 |
| 158 | 結節性硬化症 | 4 | 0 | 0 |
| 159 | 色素性乾皮症 | 0 | 0 | 0 |
| 160 | 先天性魚鱗癬 | 1 | 0 | 1 |
| 161 | 家族性良性慢性天疱瘡 | 0 | 0 | 0 |
| 162 | 類天疱瘡(後天性表皮水疱症を含む。) | 3 | 0 | 0 |
| 163 | 特発性後天性全身性無汗症 | 1 | 0 | 1 |
| 164 | 眼皮膚白皮症 | 0 | 0 | 0 |
| 165 | 肥厚性皮膚骨膜炎 | 0 | 0 | 0 |
| 166 | 弾性線維性仮性黄色腫 | 0 | 0 | 0 |
| 167 | マルファン症候群 | 2 | 0 | 0 |
| 168 | エーラス・ダンロス症候群 | 1 | 0 | 0 |
| 169 | メンケス病 | 0 | 0 | 0 |
| 170 | オクシピタル・ホーン症候群 | 0 | 0 | 0 |
| 171 | ウィルソン病 | 2 | 0 | 0 |
| 172 | 低ホスファターゼ症 | 0 | 0 | 0 |
| 173 | VATER症候群 | 0 | 0 | 0 |
| 174 | 那須・ハコラ病 | 0 | 0 | 0 |
| 175 | ウィーバー症候群 | 0 | 0 | 0 |
| 176 | コフィン・ローリー症候群 | 0 | 0 | 0 |
| 177 | 有馬症候群 | 0 | 0 | 0 |
| 178 | モワット・ウィルソン症候群 | 0 | 0 | 0 |
| 179 | ウィリアムズ症候群 | 1 | 0 | 0 |
| 180 | ATR-X症候群 | 0 | 0 | 0 |
| 181 | クルーゾン症候群 | 0 | 0 | 0 |
| 182 | アペール症候群 | 0 | 0 | 0 |
| 183 | ファイファー症候群 | 0 | 0 | 0 |
| 184 | アントレー・ビクスラー症候群 | 0 | 0 | 0 |
| 185 | コフィン・シリス症候群 | 0 | 0 | 0 |
| 186 | ロスムンド・トムソン症候群 | 0 | 0 | 0 |
| 187 | 歌舞伎症候群 | 0 | 0 | 0 |
| 188 | 多脾症候群 | 0 | 0 | 0 |
| 189 | 無脾症候群 | 0 | 0 | 0 |
| 190 | 鰓耳腎症候群 | 0 | 0 | 0 |
| 191 | ウェルナー症候群 | 0 | 0 | 0 |
| 192 | コケイン症候群 | 0 | 0 | 0 |
| 193 | ブラダー・ウィリ症候群 | 1 | 0 | 0 |
| 194 | ソトス症候群 | 0 | 0 | 0 |
| 195 | ヌーナン症候群 | 0 | 0 | 0 |
| 196 | ヤング・シンプソン症候群 | 0 | 0 | 0 |
| 197 | 1p36欠失症候群 | 0 | 0 | 0 |
| 198 | 4p欠失症候群 | 0 | 0 | 0 |
| 199 | 5p欠失症候群 | 0 | 0 | 0 |
| 200 | 第14番染色体父親性ダイソミー症候群 | 0 | 0 | 0 |
| 201 | アンジェルマン症候群 | 0 | 0 | 0 |
| 202 | スミス・マギニス症候群 | 0 | 0 | 0 |
| 203 | 22q11.2欠失症候群 | 0 | 0 | 0 |
| 204 | エマヌエル症候群 | 0 | 0 | 0 |
| 205 | 脆弱X症候群関連疾患 | 0 | 0 | 0 |
| 206 | 脆弱X症候群 | 0 | 0 | 0 |
| 207 | 総動脈幹遺残症 | 0 | 0 | 0 |
| 208 | 修正大血管転位症 | 0 | 0 | 0 |

| 病 名 | 総受給者数 | | 新規 申請 数 ※2 |
|----------------------------------|----------|----------------|---------------------|
| | 主疾 病数 | 副疾 病数 ※1 | |
| 209 完全大血管転位症 | 0 | 0 | 0 |
| 210 単心室症 | 0 | 0 | 0 |
| 211 左心低形成症候群 | 0 | 0 | 0 |
| 212 三尖弁閉鎖症 | 1 | 0 | 0 |
| 213 心室中隔欠損を伴わない肺動脈閉鎖症 | 0 | 0 | 0 |
| 214 心室中隔欠損を伴う肺動脈閉鎖症 | 1 | 0 | 0 |
| 215 ファロー四徴症 | 1 | 0 | 0 |
| 216 両大血管右室起始症 | 0 | 0 | 0 |
| 217 エプスタイン病 | 0 | 0 | 0 |
| 218 アルポート症候群 | 0 | 0 | 0 |
| 219 ギャロウェイ・モワト症候群 | 0 | 0 | 0 |
| 220 急速進行性糸球体腎炎 | 0 | 0 | 0 |
| 221 抗糸球体基底膜腎炎 | 1 | 0 | 0 |
| 222 一次性ネフローゼ症候群 | 25 | 0 | 9 |
| 223 一次性膜性増殖性糸球体腎炎 | 0 | 0 | 0 |
| 224 紫斑病性腎炎 | 0 | 0 | 0 |
| 225 先天性腎性尿崩症 | 0 | 0 | 0 |
| 226 間質性膀胱炎(ハンナ型) | 3 | 0 | 0 |
| 227 オスラー病 | 1 | 1 | 0 |
| 228 閉塞性細気管支炎 | 0 | 0 | 0 |
| 229 肺胞蛋白症(自己免疫性又は先天性) | 0 | 0 | 0 |
| 230 肺胞低換気症候群 | 0 | 0 | 0 |
| 231 α 1-アンチトリプシン欠乏症 | 0 | 0 | 0 |
| 232 カーニー複合 | 0 | 0 | 0 |
| 233 ウォルフラム症候群 | 0 | 0 | 0 |
| 234 ベルオキシソーム病(副腎白質ジストロフィーを除く。) | 0 | 0 | 0 |
| 235 副甲状腺機能低下症 | 0 | 0 | 0 |
| 236 偽性副甲状腺機能低下症 | 0 | 0 | 0 |
| 237 副腎皮質刺激ホルモン不応症 | 0 | 0 | 0 |
| 238 ビタミンD抵抗性くる病/骨軟化症 | 0 | 0 | 0 |
| 239 ビタミンD依存性くる病/骨軟化症 | 0 | 0 | 0 |
| 240 フェニルケトン尿症 | 2 | 0 | 0 |
| 241 高チロシン血症1型 | 0 | 0 | 0 |
| 242 高チロシン血症2型 | 0 | 0 | 0 |
| 243 高チロシン血症3型 | 0 | 0 | 0 |
| 244 メープルシロップ尿症 | 0 | 0 | 0 |
| 245 プロピオン酸血症 | 0 | 0 | 0 |
| 246 メチルマロン酸血症 | 0 | 0 | 0 |
| 247 イソ吉草酸血症 | 0 | 0 | 0 |
| 248 グルコーストランスポーター1欠損症 | 0 | 0 | 0 |
| 249 グルタル酸血症1型 | 0 | 0 | 0 |
| 250 グルタル酸血症2型 | 0 | 0 | 0 |
| 251 尿素サイクル異常症 | 0 | 0 | 0 |
| 252 リジン尿性蛋白不耐症 | 0 | 0 | 0 |
| 253 先天性葉酸吸収不全 | 0 | 0 | 0 |
| 254 ポルフィリン症 | 0 | 0 | 0 |
| 255 複合カルボキシラーゼ欠損症 | 0 | 0 | 0 |
| 256 筋型糖原病 | 0 | 0 | 0 |
| 257 肝型糖原病 | 0 | 0 | 0 |
| 258 ガラクトース-1-リン酸ウリジルトランスフェラーゼ欠損症 | 0 | 0 | 0 |
| 259 レシチンコレステロールアシルトランスフェラーゼ欠損症 | 0 | 0 | 0 |
| 260 シトステロール血症 | 0 | 0 | 0 |
| 261 タンジール病 | 0 | 0 | 0 |

| | 疾 病 名 | 総受給者数 | | 新規 申請 数 ※2 |
|-----|-------------------------|----------|----------------|---------------------|
| | | 主疾 病数 | 副疾 病数 ※1 | |
| 262 | 原発性高カイロミクロン血症 | 0 | 0 | 0 |
| 263 | 脳腱黄色腫症 | 0 | 0 | 0 |
| 264 | 無 β リポタンパク血症 | 0 | 0 | 0 |
| 265 | 脂肪萎縮症 | 0 | 0 | 0 |
| 266 | 家族性地中海熱 | 2 | 0 | 0 |
| 267 | 高IgD症候群 | 0 | 0 | 0 |
| 268 | 中條・西村症候群 | 0 | 0 | 0 |
| 269 | 化膿性無菌性関節炎・壊疽性膿皮症・アクネ症候群 | 0 | 0 | 0 |
| 270 | 慢性再発性多発性骨髄炎 | 0 | 0 | 0 |
| 271 | 強直性脊椎炎 | 13 | 0 | 2 |
| 272 | 進行性骨化性線維異形成症 | 0 | 0 | 0 |
| 273 | 肋骨異常を伴う先天性側弯症 | 0 | 0 | 0 |
| 274 | 骨形成不全症 | 0 | 0 | 0 |
| 275 | タナトフォリック骨異形成症 | 0 | 0 | 0 |
| 276 | 軟骨無形成症 | 0 | 0 | 0 |
| 277 | リンパ管腫症/ゴーハム病 | 0 | 0 | 0 |
| 278 | 巨大リンパ管奇形(頸部顔面病変) | 1 | 0 | 0 |
| 279 | 巨大静脈奇形(頸部口腔咽頭びまん性病変) | 0 | 0 | 0 |
| 280 | 巨大動静脈奇形(頸部顔面又は四肢病変) | 0 | 0 | 0 |
| 281 | クリッペル・トレノネー・ウェーバー症候群 | 0 | 0 | 0 |
| 282 | 先天性赤血球形形成異常性貧血 | 0 | 0 | 0 |
| 283 | 後天性赤芽球癆 | 0 | 0 | 0 |
| 284 | ダイヤモンド・ブラックファン貧血 | 0 | 0 | 0 |
| 285 | ファンconi貧血 | 0 | 0 | 0 |
| 286 | 遺伝性鉄芽球性貧血 | 0 | 0 | 0 |
| 287 | エプスタイン症候群 | 0 | 0 | 0 |
| 288 | 自己免疫性出血病XIII | 2 | 0 | 1 |
| 289 | クロンカイト・カナダ症候群 | 0 | 0 | 0 |
| 290 | 非特異性多発性小腸潰瘍症 | 0 | 0 | 0 |
| 291 | ヒルシュスプルング病(全結腸型又は小腸型) | 0 | 0 | 0 |
| 292 | 総排泄腔外反症 | 0 | 0 | 0 |
| 293 | 総排泄腔遺残 | 0 | 0 | 0 |
| 294 | 先天性横隔膜ヘルニア | 0 | 0 | 0 |
| 295 | 乳幼児肝巨大血管腫 | 0 | 0 | 0 |
| 296 | 胆道閉鎖症 | 3 | 0 | 0 |
| 297 | アラジール症候群 | 1 | 0 | 0 |
| 298 | 遺伝性膀胱炎 | 0 | 0 | 0 |
| 299 | 嚢胞性線維症 | 0 | 0 | 0 |
| 300 | IgG4関連疾患 | 4 | 0 | 1 |
| 301 | 黄斑ジストロフィー | 0 | 0 | 0 |
| 302 | レーベル遺伝性視神経症 | 0 | 0 | 0 |
| 303 | アッシャー症候群 | 0 | 0 | 0 |
| 304 | 若年発症型両側性感音難聴 | 0 | 0 | 0 |
| 305 | 遅発性内リンパ水腫 | 0 | 0 | 0 |
| 306 | 好酸球性副鼻腔炎 | 78 | 0 | 22 |
| 307 | カナバン病 | 0 | 0 | 0 |
| 308 | 進行性白質脳症 | 0 | 0 | 0 |
| 309 | 進行性ミオクローヌスてんかん | 0 | 0 | 0 |
| 310 | 先天異常症候群 | 0 | 0 | 0 |
| 311 | 先天性三尖弁狭窄症 | 0 | 0 | 0 |
| 312 | 先天性僧帽弁狭窄症 | 0 | 0 | 0 |
| 313 | 先天性肺静脈狭窄症 | 0 | 0 | 0 |
| 314 | 左肺動脈右肺動脈起始症 | 0 | 0 | 0 |

| 疾病名 | 総受給者数 | | 新規申請数 ※2 |
|--------------|-------------------------------|------------|-------------|
| | 主疾病数 | 副疾病数 ※1 | |
| 315 | ネイルパテラ症候群(爪膝骸骨症候群)／LMX1B関連腎症 | 0 | 0 |
| 316 | カルニチン回路異常症 | 0 | 0 |
| 317 | 三頭酵素欠損症 | 0 | 0 |
| 318 | シトリン欠損症 | 0 | 0 |
| 319 | セピアプテリン還元酵素(SR)欠損症 | 0 | 0 |
| 320 | 先天性グリコシルホスファチジルイノシトール(GPI)欠損症 | 0 | 0 |
| 321 | 非ケトーシス型高グリシン血症 | 0 | 0 |
| 322 | β -ケトチオラーゼ欠損症 | 0 | 0 |
| 323 | 芳香族L-アミノ酸脱炭酸酵素欠損症 | 0 | 0 |
| 324 | メチルグルタコン酸尿症 | 0 | 0 |
| 325 | 遺伝性自己炎症疾患 | 0 | 0 |
| 326 | 大理石骨病 | 0 | 0 |
| 327 | 特発性血栓症(遺伝性血栓性因子によるものに限る。) | 0 | 0 |
| 328 | 前眼部形成異常 | 0 | 0 |
| 329 | 無虹彩症 | 0 | 0 |
| 330 | 先天性気管狭窄症／先天性声門下狭窄症 | 0 | 0 |
| 331 | 特発性多中心性キャスルマン病 | 5 | 0 |
| 332 | 膠様滴状角膜ジストロフィー | 0 | 0 |
| 333 | ハッチンソン・ギルフォード症候群 | 0 | 0 |
| 334 | 脳クレアチン欠乏症候群 | 0 | 0 |
| 335 | ネフロン癆 | 0 | 0 |
| 336 | 家族性低 β リポタンパク血症1(ホモ接合体) | 0 | 0 |
| 337 | ホモシスチン尿症 | 0 | 0 |
| 338 | 進行性家族性肝内胆汁うっ滞症 | 0 | 0 |
| 339 | MECP2重複症候群 | 0 | 0 |
| 340 | 線毛機能不全症候群(カルタゲナー症候群を含む。) | 0 | 0 |
| 341 | TRPV4異常症 | 0 | 0 |
| | スモン※3 | 2 | 0 |
| 合計(スモンは含まない) | | 1776 | 25 |
| | | | 311 |

※3 スモン:平成27年1月1日から別事業にて実施

②市町別受給者数 令和7年3月31現在

| 市町村 | 昭和町 | 中央市 | 甲斐市 | 南アルプス市 | 北杜市 | 韮崎市 | 合計 |
|----------|-----|-----|-----|--------|-----|-----|------|
| 受給者数 | 130 | 188 | 504 | 463 | 279 | 212 | 1776 |
| 前年度からの増減 | 14 | 17 | -1 | 18 | 10 | 2 | 60 |

(2) 難病患者地域支援対策推進事業

難病患者及びその家族に対し、在宅療養上の適切な支援を行うことにより、安定した療養生活の確保と患者等の生活上の質の向上に資することを目的とする。

① 事例検討会及び在宅支援計画策定・評価事業

| 事業名 | 開催日 | 内 容 | 出席者 | 件数 |
|---------------------|-------------------------------------|---|---------------------------------------|--------|
| 所内難病カンファレンス | 基本：毎月第4木曜日（年10回） | ①毎月の新規申請者の報告 ②個別支援計画の策定・評価 ③処遇困難ケースの支援方針確認 ④難病患者等の災害時支援体制の検討 ⑤難病患者地域支援推進事業の共有 | 健康支援課員 | 延べ276件 |
| 事例検討会 | 3回 | 難病療養者の在宅療養における課題・支援状況の検討 | 健康支援課員 地域保健課員 長寿介護課員 | 3件 |
| 関係機関・関係職種との情報共有等の会議 | 適宜 | 難病療養者の在宅療養における課題・支援状況の共有・検討 | 医療機関 訪問看護ステーション看護師 ケアマネ、リハビリスタッフ、保健所等 | 18件 |
| 在宅療養支援計画に関する学習会 | 令和6年6月13日 令和7年2月20日 令和7年2月25日 | ○意思伝達装置について ○在宅医療機器の災害対策について ○在宅酸素療法・人工呼吸器療法の災害対策について ○電源確保訓練 | 健康支援課員 | 3回 |

② 医療相談事業

| 事業名 | 開催日 | 内 容 | 参加者 | 参加者 |
|-----------------|----------------------|--|----------------|--------|
| ピア相談 | 令和6年6月24日、6月26日、7月4日 | 難病受給者証更新手続き時に、膠原病、多発性硬化症、網膜色素変性症の3疾患を開催。 | 受給者本人 | 1名 |
| 更新時個別相談会 | 令和6年6月19日～7月10日 | 難病受給者証更新手続き時に、随時保健師・管理栄養士による個別相談を実施。 | 受給者本人、家族等 | 0名 |
| 難病患者・家族の学習会・交流会 | 令和6年6月27日 | 「パーキンソン病の症状、治療についてー最近の話題を中心にー」 講師 山梨大学医学部附属病院 新藤 和雅病院教授 | パーキンソン病受給者、家族等 | 14組22名 |

③ 訪問指導事業

| 事業名 | 開催日 | 内 容 | 参加者 | 参加者 |
|------|-----------|-------------------------------|----------|-----|
| 訪問指導 | 令和6年6月13日 | 作業療法士によるコミュニケーションツール導入の評価を実施。 | 受給者本人、家族 | 4名 |

(3) 難病対策地域協議会

難病対策の円滑な推進のため、難病患者の支援体制に関する課題を共有し、地域の実情に応じた体制整備を図る。

| 事業名 | 開催日 | 内容 | 参加者 | 参加者 |
|-----------|-----------|--|-------------------------|-----|
| 実務者会議 | 令和6年9月10日 | (1)管内の難病患者の現状について (2)難病患者の療養状況と災害時に支援を必要とする内容について (3)保健所作成の災害時個別支援計画について | 各市町の健康増進部署、福祉部署、防災部署担当者 | 18名 |
| 難病対策地域協議会 | 令和7年3月11日 | (1)管内の現状と保健所の難病支援について (2)災害対策に関する取組みについて (3)その他 | 難病対策に関わる医療介護福祉関係者、患者家族 | 13名 |

(4) 在宅人工呼吸器使用患者等支援事業

難病等により長期に介護が必要になった場合、患者本人はもとよりその家族等の精神的、肉体的負担は非常に重いことから、一人ひとりの自立した生き方を支援するとともに、家族等の負担を軽減することにより、患者及び家族の福祉の向上を図ることを目的とする。

① 一時入院支援事業

| 実施日 | 内 容 | 利用対象者 | 利用回数 |
|-----|-------------------------|------------------------------|------|
| - | 難病患者/家族への一時入院に対する支援を実施。 | 人工呼吸器、気管切開を伴う指定難病患者、遷延性意識障害者 | 0 |

② 介助人派遣事業

| 実施日 | 内 容 | 利用対象者 | 利用回数 |
|-----|--|----------------|------|
| - | 一時入院支援事業を利用する指定難病患者が、円滑に入院することができるよう、サービス利用の費用を助成。 | 一時入院支援事業を利用中の者 | 0 |

(5) 在宅人工呼吸器使用患者支援事業

人工呼吸器を装着していることについて特別の配慮を必要とする難病の患者に対して、診療報酬で定められた回数を超える訪問看護を実施することにより、本県における人工呼吸器使用患者の在宅療養の実態を把握し、在宅において適切な医療の確保を図ることを目的とする。

① 訪問看護事業

| 利用者数 | 内 容 | 利用対象者 | 利用回数 |
|------|--|------------------|------|
| 1名 | 在宅人工呼吸器使用指定難病患者に対し診療報酬で定められた回数を超える訪問看護の実施。 | 人工呼吸器を使用している難病患者 | 45 |

7 個別・集団保健指導

(1) 保健師による電話・来所相談

(令和6年度)

| 種 別 | 延べ人数 |
|-----------|---------|
| 精 神 保 健 | 老人精神保健 |
| | 社会復帰 |
| | アルコール |
| | 薬物 |
| | ギャンブル |
| | 思春期 |
| | 心の健康づくり |
| | その他 |
| | 小 計 |
| 成 人 | 39歳以下 |
| | 40～64歳 |
| | 65歳以上 |
| | 小 計 |
| 難 病 | 小 児 |
| | 成 人 |
| | 小 計 |
| 心 身 障 害 | 小 児 |
| | 成 人 |
| | 小 計 |
| 結 核 | 26 |
| エ イ ズ | |
| 妊 婦 | |
| 産 婦 | |
| 乳 児 | 4 |
| 幼 児 | 3 |
| 学 童・生 徒 | 2 |
| 児童虐待(再掲) | |
| 高齢者虐待(再掲) | |
| そ の 他 | |
| 合 計 | 935 |

(2) 保健師による家庭訪問相談指導状況

(令和6年度)

| | 延 | 新 |
|-----------|----------|----|
| 感染症 | | |
| 結核 | 1 | 1 |
| 精 神 保 健 | 老人精神保健 | |
| | 社会復帰 | |
| | アルコール | |
| | 薬物 | |
| | ギャンブル | |
| | 思春期 | |
| | 心の健康づくり | |
| | その他 | |
| | 計 | |
| 心 身 障 害 | 小 児 | 6 |
| | 成 人 | 2 |
| | 計 | 8 |
| 難 病 | 小 児 | 12 |
| | 成 人 | 73 |
| | 計 | 85 |
| 母 性 | 妊婦 | |
| | 産婦 | |
| | その他 | |
| | 計 | |
| 家族計画 | | |
| 成 人 | 39歳以下 | |
| | 40～64歳以上 | |
| | 65歳以上 | |
| | 計 | |
| その他の疾病 | | |
| 新生児 | | |
| 未熟児 | | |
| 乳児 | | |
| 幼児 | | |
| 児童虐待(再掲) | | |
| 高齢者虐待(再掲) | | |
| その他 | 0 | 0 |
| 件数計 | 94 | 65 |

8 看護学生等実習指導

| 大学名 | 実習期間 | 学生数 |
|-------------------------|------------------------|-----|
| 山梨県立大学看護学部 | 令和6年9月30日～10月18日のうち4日間 | 22 |
| 看護学生 合計 | 1大学 | 22 |
| 山梨学院大学 健康栄養学部 管理栄養学科 | 令和6年10月1日～10月24日のうち5日間 | 6 |
| 管理栄養士 合計 | 1大学 | 6 |

9 医師臨床研修

| 所属名 | 実習期間 | 医師数 |
|-------------|------------|-----|
| 山梨大学医学部附属病院 | 9/17～10/11 | 1 |