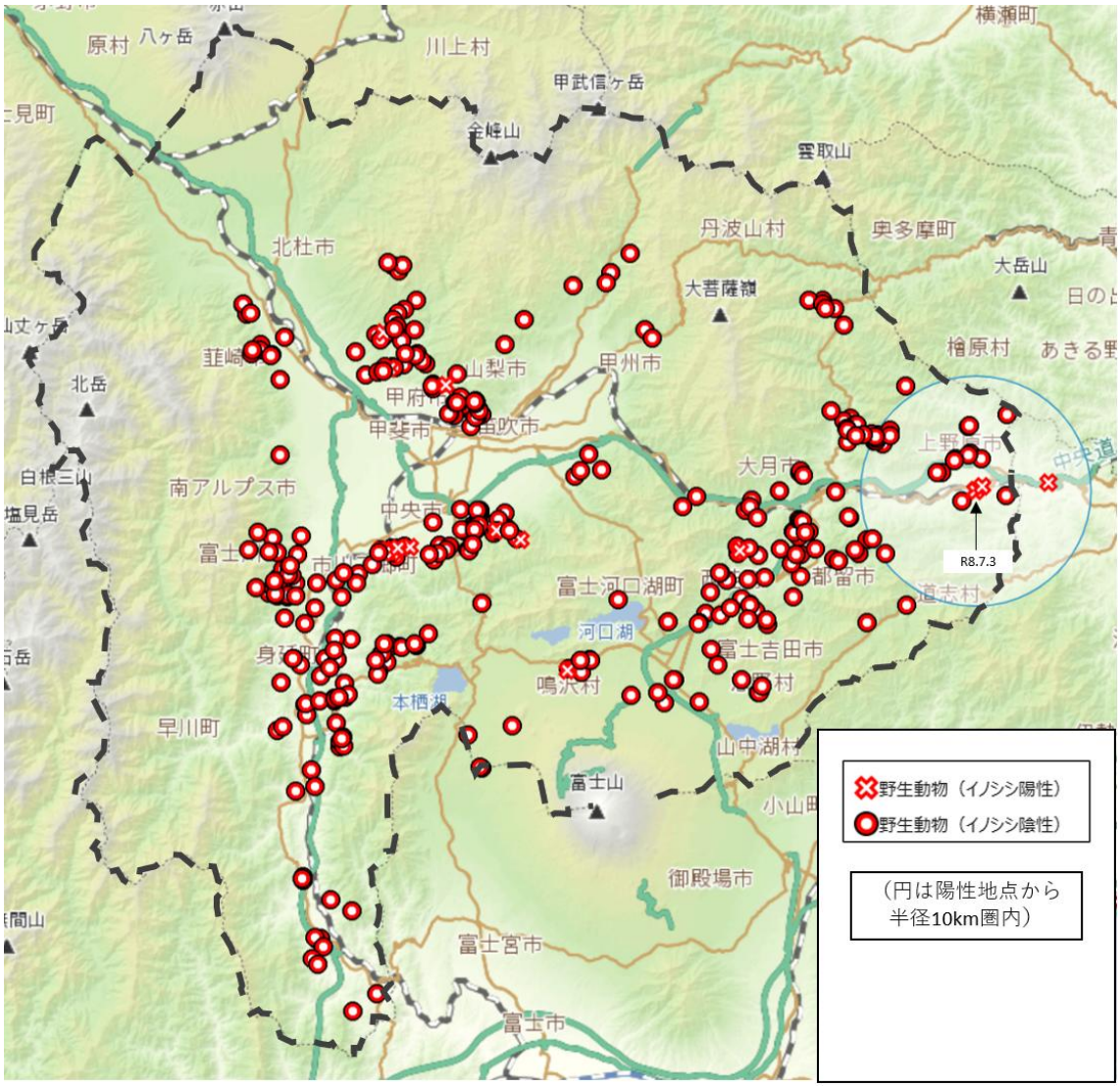
野生動物（イノシシ陽性）
野生動物（イノシシ陰性）
（円は陽性地点から
半径10km圏内）
R8.7.3
横瀬町
原村
八ヶ岳
川上村
甲武信ヶ岳
金峰山
雲取山
丹波山村
奥多摩町
大岳山
北杜市
大菩薩嶺
檜原村
北岳
甲府市
山梨市
甲斐市
笛吹市
上野原市
大月市
南アルプス市
中央市
富士河口湖町
都留市
道志村
河口湖
富士吉田市
鳴沢村
本栖湖
早川町
山中湖村
富士山
小山町
御殿場市
富士宮市
富士市