

林

政

## 6 6 林政関係予算及び決算

### (1) 一般会計

#### 歳 出

単位:円

年 度	予 算 額	決 算 額	差 引 額
平成23年度	( 3,564,254,353 ) 19,572,723,353	( 3,362,648,730 ) 14,297,558,244	( 4,637,581,237 ) 5,275,165,109
平成24年度	( 4,637,581,237 ) 26,499,005,237	( 4,470,239,474 ) 16,495,598,902	( 9,089,774,166 ) 10,003,406,335
平成25年度	( 9,089,774,166 ) 25,564,897,166	( 8,490,527,671 ) 18,078,045,855	( 6,589,483,852 ) 7,483,202,007
平成26年度	( 6,589,483,852 ) 19,181,082,852	( 6,118,067,895 ) 15,474,754,654	( 2,346,111,016 ) 3,706,328,198
平成27年度	( 2,346,111,016 ) 14,220,106,016	( 2,334,884,438 ) 11,798,574,637	( 1,579,909,040 ) 2,421,531,379

平成27年度内訳

単位:円

科目 (款)(項)(目)	予 算 額	決 算 額	差 引 額
農林水産業費	( 2,318,320,016 ) 13,880,333,016	( 2,308,151,438 ) 11,694,883,637	( 1,460,107,040 ) 2,185,449,379
林業費	( 2,318,320,016 ) 13,880,333,016	( 2,308,151,438 ) 11,694,883,637	( 1,460,107,040 ) 2,185,449,379
林業総務費	( 4,126,000 ) 1,776,820,000	( 4,126,000 ) 1,685,240,285	( 0 ) 91,579,715
緑のふるさと推進事業費	( 0 ) 308,881,000	( 0 ) 262,950,705	( 36,719,840 ) 45,930,295
林業振興指導費	( 578,634,000 ) 1,153,887,000	( 576,597,820 ) 1,027,771,702	( 0 ) 126,115,298
造林費	( 233,150,496 ) 1,924,600,496	( 225,354,221 ) 1,638,664,521	( 247,744,000 ) 285,935,975
林道費	( 999,317,360 ) 3,370,437,360	( 998,981,237 ) 2,653,005,958	( 672,479,520 ) 717,431,402
治山費	( 503,092,160 ) 5,075,973,160	( 503,092,160 ) 4,196,309,580	( 503,163,680 ) 879,663,580
鳥獣管理費	( 0 ) 178,919,000	( 0 ) 153,042,438	( 0 ) 25,876,562
林業試験費	( 0 ) 90,815,000	( 0 ) 77,898,448	( 0 ) 12,916,552
災害復旧費	( 27,791,000 ) 339,773,000	( 26,733,000 ) 103,691,000	( 119,802,000 ) 236,082,000
農林水産施設災害復旧費	( 27,791,000 ) 339,773,000	( 26,733,000 ) 103,691,000	( 119,802,000 ) 236,082,000
林道災害復旧費	( 27,791,000 ) 239,773,000	( 26,733,000 ) 103,691,000	( 119,802,000 ) 136,082,000
治山施設災害復旧費	( 0 ) 100,000,000	( 0 ) 0	( 0 ) 100,000,000
諸支出金	( 0 ) 0	( 0 ) 0	( 0 ) 0
森林整備担い手対策基金積立金	( 0 ) 0	( 0 ) 0	( 0 ) 0
森林整備担い手対策基金積立金	( 0 ) 0	( 0 ) 0	( 0 ) 0
<b>計</b>	( 2,346,111,016 ) 14,220,106,016	( 2,334,884,438 ) 11,798,574,637	( 1,579,909,040 ) 2,421,531,379

注:( )は繰越額で内数であり、予算総額欄は26年度からの、差引額欄は28年度への繰越額をいう。

## (2) 林業改善資金特別会計

### 歳入

単位:円

年 度	予算額	決算額	差引額
平成23年度	106,913,000	151,911,022	44,998,022
平成24年度	101,440,000	135,360,392	33,920,392
平成25年度	101,401,000	144,985,072	43,584,072
平成26年度	107,996,000	157,761,791	49,765,791
平成27年度	104,768,000	167,441,641	62,673,641

#### 平成27年度内訳

科 目	予算額	決算額	差引額
国庫支出金	0	0	0
繰入金	1,454,000	0	△ 1,454,000
繰越金	50,270,000	129,039,035	78,769,035
諸収入	47,294,000	32,652,606	△ 14,641,394
県債	5,750,000	5,750,000	0
計	104,768,000	167,441,641	62,673,641

### 歳出

単位:円

年 度	予算額	決算額	差引額
平成23年度	106,913,000	63,342,286	43,570,714
平成24年度	101,440,000	36,824,175	64,615,825
平成25年度	101,401,000	35,316,313	66,084,687
平成26年度	107,996,000	28,722,756	79,273,244
平成27年度	104,768,000	44,598,560	60,169,440

#### 平成27年度内訳

科 目	予算額	決算額	差引額
林業改善資金貸付金	72,514,000	12,345,456	60,168,544
資金貸付金	71,000,000	12,000,000	59,000,000
資金運営費	1,514,000	345,456	1,168,544
木材産業等高度化推進資金貸付金	32,254,000	32,253,104	896
資金貸付金	32,254,000	32,253,104	896
資金運営費	0	0	0
林業就業促進資金貸付金	0	0	0
資金貸付金	0	0	0
資金運営費	0	0	0
計	104,768,000	44,598,560	60,169,440

## (3) 恩賜県有財産特別会計

## 歳入

単位:円

年 度	予 算 額	決 算 額	差 引 額
平成23年度	7,381,936,142	8,444,306,935	1,062,370,793
平成24年度	7,990,085,000	9,186,020,790	1,195,935,790
平成25年度	7,319,217,000	9,640,615,320	2,321,398,320
平成26年度	8,411,901,000	10,378,204,598	1,966,303,598
平成27年度	6,890,323,000	10,086,227,794	3,195,904,794

## 平成27年度内訳

単位:円

科 目	予 算 額	決 算 額	差 引 額
<b>分担金及び負担金</b>	5,000,000	4,747,680	252,320
造林費負担金	5,000,000	4,747,680	252,320
<b>使用料及び手数料</b>	1,753,143,000	1,944,272,486	191,129,486
行政財産使用料	1,753,143,000	1,944,272,486	191,129,486
<b>県 支 出 金</b>	1,180,517,000	1,379,054,645	198,537,645
管理費県補助金	700,000	669,319	30,681
事業費県補助金	1,179,817,000	1,378,385,326	198,568,326
公共事業特例法 精算費県補助金	0	0	0
<b>財 産 収 入</b>	2,604,681,000	2,464,484,902	140,196,098
財産貸付収入	2,427,933,000	2,314,805,633	113,127,367
利子及び配当金	2,700,000	4,006,969	1,306,969
生産物売払収入	174,042,000	140,803,863	33,238,137
不動産売払収入	4,000	4,868,437	4,864,437
物品売払収入	1,000	0	1,000
有価証券等売払収入	1,000	0	1,000

科 目	予 算 額	決 算 額	差 引 額
<b>寄 付 金</b>	1,000	0	1,000
一般寄付金	1,000	0	1,000
<b>繰 越 金</b>	280,433,000	3,074,787,012	2,794,354,012
繰越金	280,433,000	3,074,787,012	2,794,354,012
<b>諸 収 入</b>	2,928,000	35,261,069	32,333,069
受託事業収入	560,000	560,000	0
延滞金・加算金及び過料	1,000	103,666	102,666
補償金	1,000	7,604,032	7,603,032
弁償金	1,000	1,972,586	1,971,586
違約金及び延納利息	1,000	685,910	684,910
雑入	2,364,000	24,334,875	21,970,875
<b>県 債</b>	920,940,000	1,040,940,000	120,000,000
造林債	0	0	0
林道債	547,000,000	693,000,000	146,000,000
林道災害復旧債	30,000,000	4,000,000	26,000,000
借換債	343,940,000	343,940,000	0
<b>繰 入 金</b>	142,680,000	142,680,000	0
県有林基金繰入金	142,680,000	142,680,000	0
一般会計繰入金	0	0	0
<b>計</b>	<b>6,890,323,000</b>	<b>10,086,227,794</b>	<b>3,195,904,794</b>

歳 出

単位:円

年 度	予 算 額	決 算 額	差 引 額
平成23年度	( 806,392,000 ) 7,421,015,000	( 784,485,650 ) 6,271,291,570	( 968,265,783 ) 1,149,723,430
平成24年度	( 968,265,783 ) 8,958,350,783	( 968,239,145 ) 6,647,928,304	( 2,038,133,237 ) 2,310,422,479
平成25年度	( 2,038,133,237 ) 9,357,350,237	( 1,455,368,467 ) 6,588,081,041	( 2,204,847,115 ) 2,769,269,196
平成26年度	( 2,172,155,470 ) 8,524,662,985	( 2,180,448,170 ) 7,279,942,166	( 1,059,935,350 ) 1,244,720,819
平成27年度	( 1,060,282,030 ) 7,863,090,070	( 1,067,489,430 ) 6,856,481,982	( 766,248,880 ) 1,006,608,088

平成27年度内訳

単位:円

科 目	予 算 額	決 算 額	差 引 額
<b>管理費</b>	( 0 ) 895,561,000	( 0 ) 704,562,525	( 79,478,000 ) 190,998,475
<b>総務費</b>	( 0 ) 568,856,000	( 0 ) 549,024,024	( 0 ) 19,831,976
[職員給与費]	537,960,346	518,237,856	19,722,490
[管理指導費]	29,412,654	29,647,098	-234,444
[労務対策費]	1,483,000	1,139,070	343,930
<b>保護管理費</b>	( 0 ) 326,705,000	( 0 ) 155,538,501	( 79,478,000 ) 171,166,499
[森林保護費]	12,739,000	11,549,737	1,189,263
[県有林基金積立金]	2,699,000	2,661,638	37,362
[境界管理費]	30,216,000	28,265,194	1,950,806
[財産管理費]	19,086,000	15,602,553	3,483,447
[清里の森管理費]	6,973,000	4,002,659	2,970,341
[清里の森再整備事業費]	( 0 ) 254,992,000	( 0 ) 93,456,720	( 79,478,000 ) 161,535,280
[県有林基金管理費]	0	0	0
<b>事業費</b>	( 1,060,282,030 ) 3,786,013,070	( 1,067,489,430 ) 3,010,411,350	( 686,770,880 ) 775,601,720
<b>計画調査費</b>	( 0 ) 44,195,000	( 0 ) 38,008,682	( 0 ) 6,186,318
[県有林管理計画編成費]	( 0 ) 8,930,000	( 0 ) 8,065,972	( 0 ) 864,028
[調査処分費]	( 0 ) 35,265,000	( 0 ) 29,942,710	( 0 ) 5,322,290
<b>造林費</b>	( 69,532,000 ) 701,424,000	( 68,318,640 ) 608,103,813	( 67,000,000 ) 93,307,953

科 目	予 算 額	決 算 額	差 引 額
[県造林費]	( 69,532,000 ) 662,124,000	( 68,318,640 ) 569,068,367	( 67,000,000 ) 93,055,633
[県行造林費]	0	0	0
[県営作業道整備事業]	( 0 ) 0	( 0 ) 0	( 0 ) 0
[県有林低コスト安定供給推進事業費]	( 0 ) 0	( 0 ) 0	( 0 ) 0
[森林整備支援事業費]	5,000,000	4,747,680	252,320
[森林環境保全推進事業]	( 0 ) 34,300,000	( 0 ) 34,287,766	( 0 ) 12,234
林 道 費	( 972,722,470 ) 2,937,238,510	( 982,321,790 ) 2,327,290,033	( 584,810,880 ) 609,948,477
[県営林道改良費]	( 90,250,840 ) 286,472,840	( 90,250,840 ) 292,528,800	( 0 ) -6,055,960
[県営林道維持修繕費]	513,672,000	445,860,243	67,811,757
[県営森林管理道開設費]	( 287,063,350 ) 1,029,589,350	( 287,009,350 ) 719,902,870	( 328,924,400 ) 309,686,480
[県営森林居住環境整備事業費]	( 595,408,280 ) 1,107,504,320	( 605,061,600 ) 868,998,120	( 255,886,480 ) 238,506,200
林道災害復旧費	( 18,027,560 ) 102,272,560	( 16,849,000 ) 36,353,000	( 34,960,000 ) 65,919,560
[平成26年林道災害復旧費]	( 18,027,560 ) 18,027,560	( 16,849,000 ) 16,849,000	( 0 ) 1,178,560
[平成27年林道災害復旧費]	( 0 ) 84,245,000	( 0 ) 19,504,000	( 34,960,000 ) 64,741,000
県有林野開発費	883,000	655,822	227,178
[スバルライン沿線管理費]	560,000	560,000	0
[県有林総合利用調査費]	323,000	95,822	227,178
<b>交 付 金</b>	2,017,245,000	2,002,804,802	14,440,198
交 付 金	2,017,245,000	2,002,804,802	14,440,198
<b>公 債 費</b>	1,057,782,000	1,038,500,853	19,281,147
元利償還金	1,057,782,000	1,038,500,853	19,281,147
<b>繰 出 金</b>	105,489,000	100,202,452	5,286,548
一般会計繰出金	105,489,000	100,202,452	5,286,548
<b>予 備 費</b>	1,000,000	0	1,000,000
予 備 費	1,000,000	0	1,000,000
<b>計</b>	( 1,060,282,030 ) <b>7,863,090,070</b>	( 1,067,489,430 ) <b>6,856,481,982</b>	( 766,248,880 ) <b>1,006,608,088</b>

(注) ( )は繰越額で内数であり、予算額欄は26年度からの、差引額欄は28年度への繰越額をいう。  
[ ]は事業名を示す。

## 6 7 恩賜林の交付金交付状況

単位 面積:ha、金額:円

区分 年度	保護団体				保護面積	交付金				
	総数	内訳				総額	内訳			
		市町村	保護組合	財産区			事業割交付金	面積割交付金	その他交付金	
平成23年度	160	6	43	111	122,069.2	1,991,133,884	2,570,909	3,388,498	1,985,174,477	
平成24年度	160	6	43	111	122,071.8	1,991,950,010	2,072,724	2,570,909	1,987,306,377	
平成25年度	160	6	43	111	122,077.0	1,998,467,431	1,413,058	2,072,724	1,994,981,649	
平成26年度	160	6	43	111	122,145.6	2,018,471,973	2,153,301	1,413,058	2,014,905,614	
平成27年度	160	6	43	111	122,195.5	2,003,353,728	1,428,075	2,153,301	1,999,772,352	
所属別内訳	中北	77	1	18	58	44,341.3	122,465,147	1,070,388	724,985	120,669,774
	峡東	26	0	11	15	19,393.7	5,289,100	72,377	406,186	4,810,537
	峡南	26	0	6	20	23,314.7	2,155,998	119,008	390,834	1,646,156
	富士・東部	32	5	9	18	35,145.7	1,873,443,483	166,302	631,296	1,872,645,885

保護組合数については、甲府市(上帯那町)と山梨市(牧丘町)で構成される北奥仙丈外二山恩賜県有財産保護組合を中北・峡東の両所属で計上。

### その他交付金の内訳

部分林分収交付金	25,031,909
土地利用条例交付金	80,540,915
県有資産所在市町村交付金	125,190,300
演習場交付金	1,769,009,228
<b>計</b>	<b>1,999,772,352</b>



## 6 8 森林環境行政組織図（平成27年4月1日）

【森林環境部】

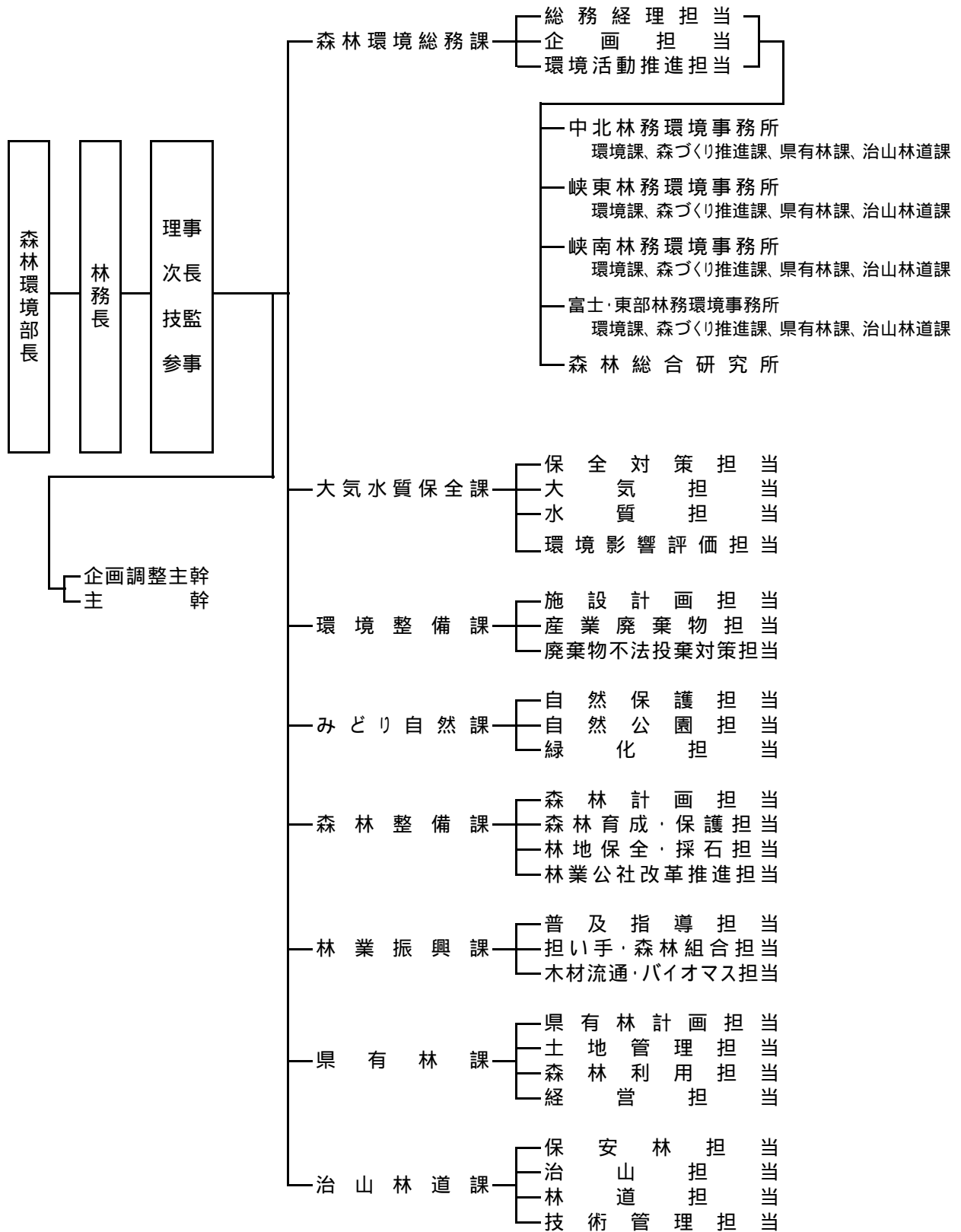

## 69 森林環境行政職員数

平成27年4月1日現在 単位：人

区 分	総 数	事務吏員	技術吏員	その他	非常勤嘱託	臨時職員
<b>総 数</b>	<b>425</b>	<b>91</b>	<b>273</b>	<b>2</b>	<b>37</b>	<b>22</b>
本 庁 総 数	152	62	84	0	3	3
部 長	1	1				
林 務 長	1		1			
理 事	1	1				
次 長	2	2				
技 監	1		1			
参 事	1		1			
企画調整主幹	1	1				
主 幹	7	2	5			
森林環境総務課	21	17	1			3
大気水質保全課	15	3	12			
環境整備課	25	14	11			
みどり自然課	15	9	5		1	
森林整備課	17	4	12		1	
林業振興課	12	3	9			
県有林課	15	3	12			
治山林道課	17	2	14		1	
出 先 総 数	273	29	189	2	34	19
中北林務環境事務所	71	7	53		6	5
峡東林務環境事務所	50	5	36		5	4
峡南林務環境事務所	53	7	38		4	4
富士・東部林務環境事務所	67	7	48		6	6
森林総合研究所	32	3	14	2	13	