

事業名	納税広報費		
細事業名	自動車税納期内納税広報費	財務コード	006601
担当部課室	総務 部 税務 課 企画 担当 (内線)	2204	

事業の概要

実施期間	始期 S30 年度 ~ 終期 年度		
実施主体	県(直営)		
事業の目的	だれ(何)を対象に 自動車税の納税者	その対象をどのような状態にして 自動車税を納期限(5/31)までに納税する必要性を理解している	結果、何に結びつけるのか 納税意識の高揚 県税収入の確保
	<p>自動車税の納期内納税に対する県民の意識を高める。 新聞を通じた広報 半2段:1回 5紙(朝日、毎日、読売、産経、山梨新報)、題字下:4回 1紙(山日) ラジオを通じた広報 ラジオスポット AM:25本、FM:45本 広聴広報課執行の広報ツールを活用した広報 テレビ番組、ラジオ番組、テレビスポット、ラジオスポット等 ポスター掲示、リーフレット配布による広報 ポスター2,100枚、リーフレット57,000枚 納税貯蓄組合総連合会を通じた配布、県幹部職員による関係団体への配布等 啓発ステッカー(公用車)による広報 約500台 啓発横断幕及びのぼり旗による広報 県内施設 5か所 路線バス車外広告 山交バス(7台)、富士急バス(3台) 道路情報板による表示 県管理の幹線道路(176基) 税務課・総合県税事務所の管理職等による市町村、中規模事業所等への要請(計1,783箇所) 総合県税事務所の新採用職員等による街頭キャンペーン イオンモール甲府昭和店で実施 ヴァンフォーレ甲府ホームゲーム時の場内放送 山梨中銀スタジアム 3試合</p>		
根拠法令等			

事業の目標、実施状況等(事業実績及び成果の達成状況)

事業の実施状況と 目標の実現度	26年度	27年度		28年度	29年度	事業目標の考え方
	実績値	目標値	実績値	見込値	目標値	
活動指標 ラジオスポット放送 の回数	70回 (FM富士 45回 YBS 25回)	70回 (FM富士45回 YBS 25回)	70回 (FM富士45回 YBS 25回)	70回 (FM富士 45回 YBS 25回)	70回 (FM富士 45回 YBS 25回)	活動指標 目標設定の考え方 納税通知書送付後から納期限前まで毎日(1日3回程度)の放送を設定 データの出典等
	活動指標達成率 (実績値/目標値)		100.0 %			予算見積書
成果指標 自動車税納期内納 付率	77.4%	78.3%	78.0%	78.8%	80.7%	成果指標 目標設定の考え方 全国平均を目指す上での現実的な目標として、前々年度の全国平均値を採用。今後全国との差が縮まれば、前年度の全国平均値に移行。 データの出典等
	成果指標達成率 (実績値/目標値)		99.6 %			自動車税の納付状況等調(地方行政調査会)
決算額又は予算額 (千円) うち一財額	1,644		1,697	1,933	1,933	成果指標によらない成果
所要時間(直接分)	212 時間		212 時間	220 時間	220 時間	納期内納付率が向上することで、督促状の発送経費の削減(H22と比較するとH27で約90万円削減)や県税事務所の事務量の減少につながっている。 なお、ラジオスポットについては、H26・H27に山梨広告賞を受賞、ACC全日本CMフェスティバルの地域ファイナリストにも選ばれた。
所要時間(間接分)	0 時間		0 時間	0 時間	0 時間	
所要時間計	212 時間		212 時間	220 時間	220 時間	
人件費コスト単位:千円 (@2,044円×所要時間)	433		433	450	450	

これまでの事業の見直し・改善状況

・リーフレットやポスターの配布では、配布先の拡大を行うとともにトラック協会等へ会員に対する周知を依頼して効率化を図るなど、随時見直しを行っている。H27年度からはポケットティッシュを作成し、各地域県民センターの窓口に設置する等、新たな啓発ツールとして活用している。
・街頭キャンペーンは、自動車の利用者に直接PRするため、H27年度から実施場所をイオンモール甲府昭和店に変更した。

活動量と成果の判断(平成27年度の業績評価)

(1) 事業は予定された活動量を上げているか (「活動指標の達成率」等から事業の活動量を判断)		
数値判定	活動量に係る一次評価	活動量に係る一次評価の考え方 数値判定と一次評価が異なる場合等に記載すること
H27年度活動指標の達成率		
b	b	

a: 予定を超えた活動量がある(120%以上) b: 予定どおりの活動量がある(80%以上120%未満) c: 予定したほど活動量がない(40%以上80%未満)
d: 予定した活動量に著しく足りない(40%未満)

(2) 事業は意図した成果を上げているか (「成果指標の達成率」、「成果指標によらない成果」から事業の成果を判断)		
数値判定	成果に係る一次評価	成果に係る一次評価の考え方 必ず記載すること
H27年度成果指標の達成率		自動車税の納期内納付率は、H26:77.4%、H27:78.0%、H28:78.8%と毎年向上しており、4月下旬～5月末までの限られた広報期間であるが、各種媒体を活用して集中的に広報活動を行うことで、着実な成果を上げている。 また、納期内納付率が向上することで、H27年度の督促状の発送経費は、H22年度と比較すると約90万円削減され、督促状の発送件数が減少することで、県税事務所の事務量の減少にもつながっている。
b	b	

a: 意図した成果を十分に上げている(120%以上) b: 意図した成果はほぼ上げている(80%以上120%未満) c: 意図した成果は十分ではないが、対象や方法の改善により成果の向上が見込める(40%以上80%未満) d: 意図した成果が十分でなく、成果を上げる方法も見あたらない(40%未満)

見直しの必要性(平成29年度に向けた改善等の考え方)

一次評価(担当部局評価結果)		
見直しの必要性	説明	以外の判断項目
有	自動車税の納期内納税を促進することは、徴税コストの削減や税負担の公平を確保し、滞納発生の未然防止を図る上でも重要である。また、県税について県民へ直接的に広報する唯一の事業であり、自動車税という身近な税目を通じて納税意識の高揚を図ることに寄与していることから、引き続き広報活動を実施していく必要がある。 啓発用横断幕の掲示場所については、従来の合同庁舎から自動車の往来が多い主要道路に面した県施設への変更を検討する。	m

・「以外の判断項目」の欄
a: 目的の達成 b: 新たな課題への対応 c: 対象の変化 d: ニーズの変化 e: 法律・制度の改正 f: 民間等実施 g: 市町村等へ移管 h: 外部委託
i: 経費節減 j: 類似事業と統合・連携 k: 所要時間の縮減 l: プロセスの改善 m: その他

二次評価(担当部局再評価結果) 行政評価アドバイザー会議(外部評価)での指摘事項を踏まえた担当部局による再評価		
見直しの必要性	説明	以外の判断項目

・「以外の判断項目」の欄は、上記と同様とする

見直しの方向(平成29年度当初予算等での対応状況)

見直しの方向	具体的な実施計画等 「見直しの必要性」と「見直しの方向」が異なる場合は、その理由も記載すること
予算要求時に記入 予算編成後に修正等	

・見直しの方向は、「廃止」「一部廃止(施設については「譲渡」)」「終期設定」「休止」「他事業と統合」「縮小」「拡大」「実施方法等の変更」「改善済み」の中から選択し、見直しの必要性を踏まえ、具体的な実施計画等を分かりやすく記載すること
・見直しがない場合は「現行どおり」と記載し、必要に応じてその理由を記載すること

自主点検シート(事業の内容及び所要時間)に関する附属資料

様式2

所属名: 税務課

細事業名: 自動車税納期内納税広報費

調書番号: 4

事業の内容を細分化した業務名	具体的な業務プロセス(手順)	業務の時期(フロー)	H27 所要時間 (h)	H28 所要時間 (h) A	H29 所要時間 (h) B	縮減等 B - A	具体的業務の見直しの内容	見直しに至った理由等 (又は見直しなしの理由等)	
1	ポスター、リーフレットを活用した広報	リーフレットの作成業務	4月上旬	5	5	5	0	なし	業務上必要なプロセスであり、最短の所要時間で処理しているため。
		県幹部職員による関係団体への要請依頼	4月下旬	10	10	10	0	なし	業務上必要なプロセスであり、最短の所要時間で処理しているため。
		リーフレットの仕分け・配布作業	4月下旬～	10	10	10	0	なし	業務上必要なプロセスであり、最短の所要時間で処理しているため。
		税務職員による各事業所等への訪問要請	4月下旬～	64	72	72	0	なし	業務上必要なプロセスであり、最短の所要時間で処理しているため。
(小計)			89	97	97	0			
2	各種媒体を活用した広報	ラジオスポットの制作	4月上旬～	6	6	6	0	なし	業務上必要なプロセスであり、最短の所要時間で処理しているため。
		新聞広告の制作	4月上旬～	12	12	12	0	なし	業務上必要なプロセスであり、最短の所要時間で処理しているため。
		バス車外広告の掲示	4月中旬	3	3	3	0	なし	業務上必要なプロセスであり、最短の所要時間で処理しているため。
		道路情報版による表示	4月中旬	2	2	2	0	なし	業務上必要なプロセスであり、最短の所要時間で処理しているため。
		公用車ステッカーによる広報	4月下旬～	4	4	4	0	なし	業務上必要なプロセスであり、最短の所要時間で処理しているため。
		ヴァンフォーレ甲府ホームゲーム時の場内放送による広報	4月下旬～	2	2	2	0	なし	業務上必要なプロセスであり、最短の所要時間で処理しているため。
		広聴広報課執行の広報ツールを活用	4月上旬～	9	9	9	0	なし	業務上必要なプロセスであり、最短の所要時間で処理しているため。
		県ホームページへの掲載	5月上旬	3	3	3	0	なし	業務上必要なプロセスであり、最短の所要時間で処理しているため。
		県内施設への横断幕・のぼり旗の設置	5月上旬	16	16	16	0	横断幕設置場所の見直し	県内主要道路に面した設置場所を検討する。
(小計)			57	57	57	0			
3	街頭キャンペーンの実施	イオンモール甲府昭和への依頼	4月上旬～	5	5	5	0	なし	業務上必要なプロセスであり、最短の所要時間で処理しているため。
		キャンペーンへ向けた準備	5月上旬～	10	10	10	0	なし	業務上必要なプロセスであり、最短の所要時間で処理しているため。
		街頭キャンペーン実施日	5月下旬	51	51	51	0	なし	業務上必要なプロセスであり、最短の所要時間で処理しているため。
(小計)			66	66	66	0			
所要時間 (計)			212	220	220	0			

(留意事項)

- 1 事業を細分化した業務名は、事務事業を構成する業務ごとに細分化し、その業務名を記載すること。
- 2 具体的な業務プロセス(手順)は、できる限り多くのプロセスを記載すること。
- 3 業務の時期は、業務のフローがわかるように具体的な業務プロセスごとに記載すること。(毎月、四半期ごとの業務等は、その1サイクルの期間を記載すること。)
- 4 各年度の所要時間(計)は、事務事業自主点検シートの「事業の目標、実施状況等」の「所要時間計」と一致すること。
- 5 具体的業務の見直しの内容は、わかりやすく簡潔に記載すること。(県民から見て分かりやすい表現とすること。)なお、見直しがない場合は、「なし」と記載すること。
- 6 見直しに至った理由または見直しなしの理由は、詳細に記載すること。(具体的な業務プロセスごと、または細分化した業務ごとに記載すること。)
- 7 適宜、業務内容に合わせ、行を加除して記載すること。(複数ページ可)

自動車税納期内納税広報事業の概要

1 趣旨

山梨県の県税収入は約926億円（平成28年度当初予算）で県の歳入の19.8%を占め、県税の中でも、自動車税は約128億円と県税全体の約13.8%を占める主要税目であり、県の事業の実施に欠くことのできない貴重な財源となっている。

県税の納期内納付を促進することは、県の財政運営上においても、県民の税負担の公平を確保し、滞納発生の未然防止を図る上でも極めて重要であることから、納税者に対して納期内納付の必要性を広報する必要がある。

自動車税の課税台数は約35万台であり、山梨県の自家用自動車の世帯あたりの普及台数は1.545台（全国11位）と高い水準となっていることから、自動車税という県民に身近な県税について広報活動を行うことで、納税意識の高揚を図ることに寄与している。

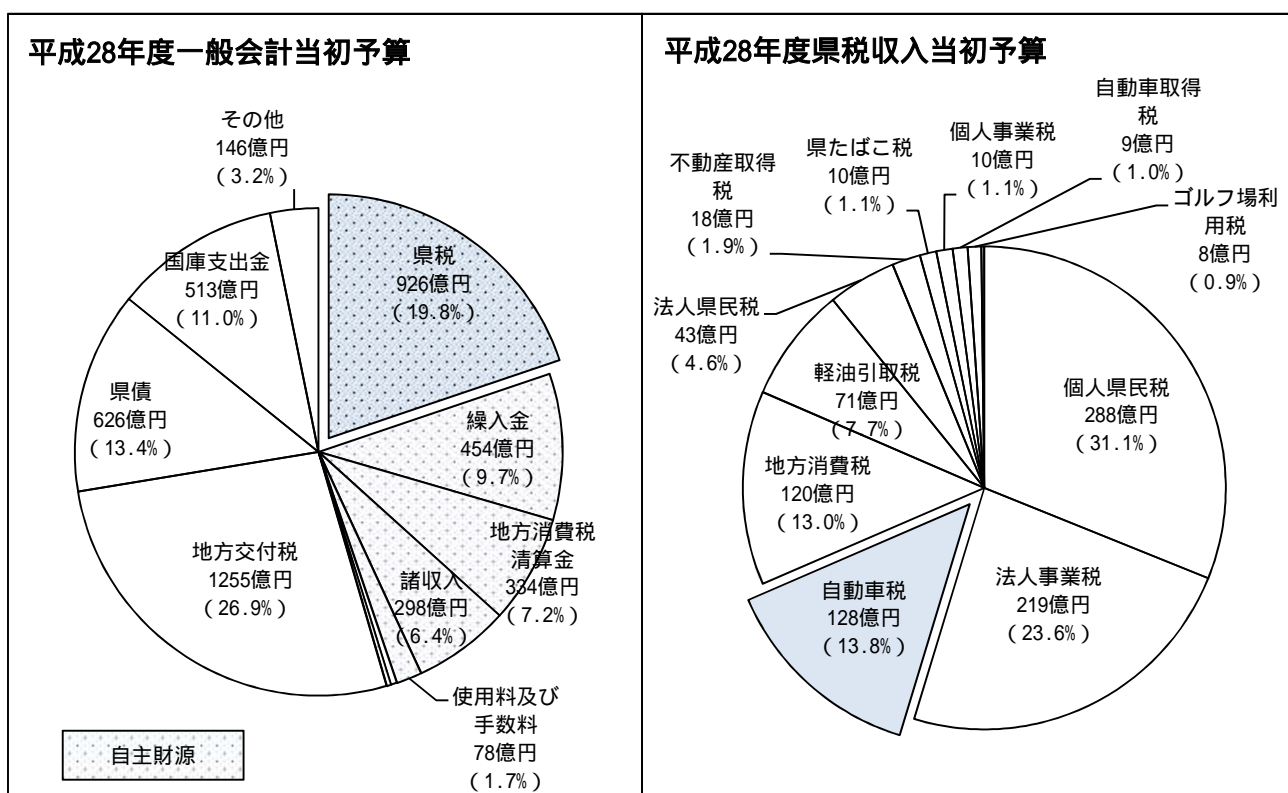

一般財団法人 自動車検査登録情報協会 「自家用乗用車の世帯普及台数」参照

2 事業内容

主な事業内容は、事務事業自主点検シートの「事業の概要」欄の「事業の内容」に記載のとおりであるが、この他にも様々なツールを活用し、工夫を重ねた活動を行っている。例えば、知事記者会見のバックボードへポスターを掲示して、ニュース番組で放映される際に視聴者の目に触れるようにし、自動車で来庁した県民へは、駐車場の入口で配布する駐車券へ納期内納付を呼びかける文面を記載するなどしている。

また、毎年放送しているラジオスポットでは、20秒という短い時間で的確な情報を伝え、かつ視聴者の興味を引くような趣向を凝らしたCMを作成している。その結果、平成26年度と平成27年度には山梨広告賞を受賞し、ACC全日本CMフェスティバルでは、地域限定で放送されるCMを対象とした関東圏部門で入賞するなど、視聴者の関心を集めることができた。

事業内容については、前年踏襲で行っているわけではなく、事業内容を精査し、新しい取り組みを追加する等、毎年見直しを行っている。

【見直しの内容】

- ・平成22年度・・幹線道路歩道橋への横断幕の設置を廃止し道路情報板での啓発に切り替え、
公用車マグネットシートの追加作成（初回H19年度作成）370枚、
ラジオスポット放送回数の減、新聞広告掲載回数の減
- ・平成23年度・・公用車マグネットシートの追加作成（300枚）
- ・平成24年度・・ラジオスポット放送回数の減、新聞広告掲載回数の減、
税務職員による街頭キャンペーンの実施、
リーフレット配布先の拡大（県立高等学校）
- ・平成25年度・・リーフレットの印刷枚数の増、
リーフレット配布先の拡大（金融機関、タクシー会社、自動車運転代行業者）
- ・平成26年度・・街頭キャンペーンで武田菱丸の着ぐるみを活用、
リーフレット配布先の拡大（オギノ、バス協会、トラック協会）
横断幕の設置場所の追加（山梨県地場産業センター）
- ・平成27年度・・ファミリーマートとローソンでポスターとリーフレットの掲示、
路線バス車内広告、知事記者会見のバックボードへポスターを掲示、
駐車券での納期内納付の啓発、啓発用ポケットティッシュの配布、
街頭キャンペーンの実施場所を甲府駅前からイオンモール甲府昭和店へ変更
- ・平成28年度・・税務職員による大口納税者への訪問要請、ラジオCMの庁内放送による広報

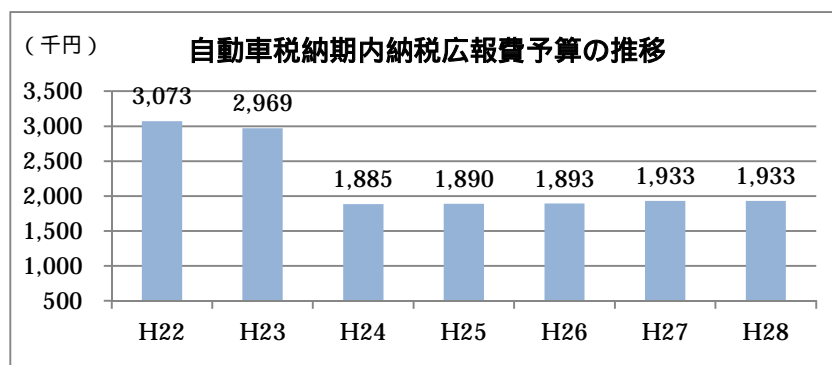

3 成果

自動車税納期内納付率は、今年度には過去最高の78.8%となり、納期内に納付された台数は、前年度より1,224台増の271,225台で、約97億円が納期限内に納付された。

納期内納付率が向上することで、県税収入の早期確保が図れることはもちろんであるが、未納者に対して発送する督促状の印刷費や発送費が削減され、滞納整理業務を行う県税事務所の事務量の減少や、滞納整理に係る経費の削減にもつながっている。

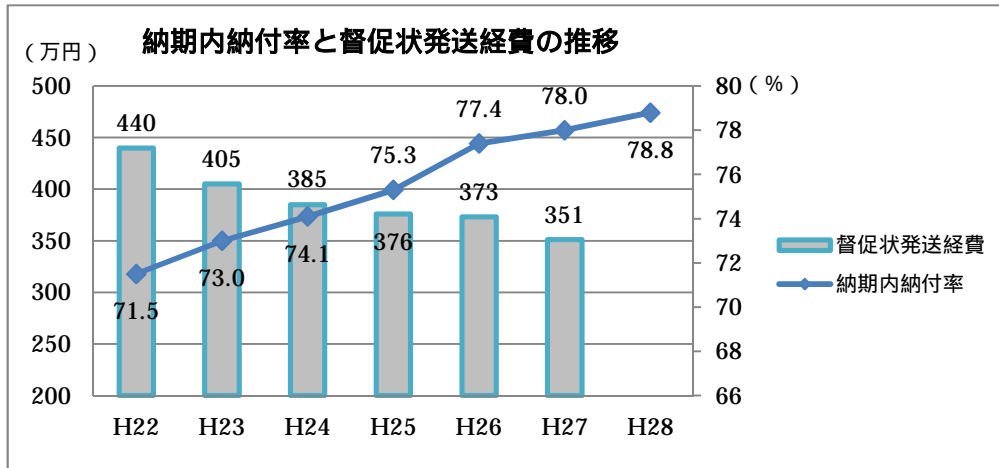

4 広報資料

(事務事業自主点検シート of 「 事業の概要」 of 「事業の内容」 欄の記載順)

新聞広告を通じた広報

題字下：山梨日日新聞 計4回

<p>県中西部</p> <p>降水確率(%)</p> <table border="1"> <tr><td>6~12時</td><td>0</td></tr> <tr><td>12~18時</td><td>10</td></tr> <tr><td>18~24時</td><td>10</td></tr> <tr><td>最低</td><td>0</td></tr> <tr><td>最高</td><td>27</td></tr> </table> <p>県東部五湖</p> <p>降水確率(%)</p> <table border="1"> <tr><td>6~12時</td><td>0</td></tr> <tr><td>12~18時</td><td>10</td></tr> <tr><td>18~24時</td><td>10</td></tr> <tr><td>最低</td><td>0</td></tr> <tr><td>最高</td><td>20</td></tr> </table> <p>詳細は2面に</p> <p>山梨日日新聞</p> <p>5/20 金</p> <p>発行所 山梨日日新聞社 〒400-0000 甲府市北口1-1-15 電話 055-262-4662 FAX 055-262-4663 E-MAIL info@yamanashi-nippo.co.jp 山梨県 山梨日日新聞社</p> <p>みなもの 新年納付ありがとう</p> <p>自動車税 の納期限は 5月31日</p> <p>山梨県</p>	6~12時	0	12~18時	10	18~24時	10	最低	0	最高	27	6~12時	0	12~18時	10	18~24時	10	最低	0	最高	20	<p>県中西部</p> <p>降水確率(%)</p> <table border="1"> <tr><td>6~12時</td><td>10</td></tr> <tr><td>12~18時</td><td>10</td></tr> <tr><td>18~24時</td><td>10</td></tr> <tr><td>最低</td><td>17</td></tr> <tr><td>最高</td><td>26</td></tr> </table> <p>県東部五湖</p> <p>降水確率(%)</p> <table border="1"> <tr><td>6~12時</td><td>10</td></tr> <tr><td>12~18時</td><td>10</td></tr> <tr><td>18~24時</td><td>10</td></tr> <tr><td>最低</td><td>12</td></tr> <tr><td>最高</td><td>23</td></tr> </table> <p>詳細は2面に</p> <p>山梨日日新聞</p> <p>5/25 水</p> <p>発行所 山梨日日新聞社 〒400-0000 甲府市北口1-1-15 電話 055-262-4662 FAX 055-262-4663 E-MAIL info@yamanashi-nippo.co.jp 山梨県 山梨日日新聞社</p> <p>自動車税 納期内納付済</p> <p>30位 岩手県 31位 石川県 32位 山形県 33位 山梨県</p> <p>ライバルに勝ちたいマル! 5月31日までに忘れずに納めてほしいマル!</p> <p>山梨県</p>	6~12時	10	12~18時	10	18~24時	10	最低	17	最高	26	6~12時	10	12~18時	10	18~24時	10	最低	12	最高	23	<p>県中西部</p> <p>降水確率(%)</p> <table border="1"> <tr><td>6~12時</td><td>60</td></tr> <tr><td>12~18時</td><td>40</td></tr> <tr><td>18~24時</td><td>10</td></tr> <tr><td>最低</td><td>20</td></tr> <tr><td>最高</td><td>28</td></tr> </table> <p>県東部五湖</p> <p>降水確率(%)</p> <table border="1"> <tr><td>6~12時</td><td>60</td></tr> <tr><td>12~18時</td><td>40</td></tr> <tr><td>18~24時</td><td>10</td></tr> <tr><td>最低</td><td>17</td></tr> <tr><td>最高</td><td>23</td></tr> </table> <p>詳細は2面に</p> <p>山梨日日新聞</p> <p>5/27 金</p> <p>発行所 山梨日日新聞社 〒400-0000 甲府市北口1-1-15 電話 055-262-4662 FAX 055-262-4663 E-MAIL info@yamanashi-nippo.co.jp 山梨県 山梨日日新聞社</p> <p>要れくん、 自動車税の納付はいつまでだっけ?</p> <p>5月31日マルよ みんな忘れないで 早めに納めてマル!</p> <p>山梨県</p>	6~12時	60	12~18時	40	18~24時	10	最低	20	最高	28	6~12時	60	12~18時	40	18~24時	10	最低	17	最高	23	<p>県中西部</p> <p>降水確率(%)</p> <table border="1"> <tr><td>6~12時</td><td>10</td></tr> <tr><td>12~18時</td><td>20</td></tr> <tr><td>18~24時</td><td>10</td></tr> <tr><td>最低</td><td>18</td></tr> <tr><td>最高</td><td>28</td></tr> </table> <p>県東部五湖</p> <p>降水確率(%)</p> <table border="1"> <tr><td>6~12時</td><td>10</td></tr> <tr><td>12~18時</td><td>20</td></tr> <tr><td>18~24時</td><td>10</td></tr> <tr><td>最低</td><td>11</td></tr> <tr><td>最高</td><td>24</td></tr> </table> <p>詳細は2面に</p> <p>山梨日日新聞</p> <p>5/31 火</p> <p>発行所 山梨日日新聞社 〒400-0000 甲府市北口1-1-15 電話 055-262-4662 FAX 055-262-4663 E-MAIL info@yamanashi-nippo.co.jp 山梨県 山梨日日新聞社</p> <p>自動車税は今日が納期限マル!!</p> <p>こびっと納めてほしいマル!</p> <p>山梨県</p>	6~12時	10	12~18時	20	18~24時	10	最低	18	最高	28	6~12時	10	12~18時	20	18~24時	10	最低	11	最高	24
6~12時	0																																																																																		
12~18時	10																																																																																		
18~24時	10																																																																																		
最低	0																																																																																		
最高	27																																																																																		
6~12時	0																																																																																		
12~18時	10																																																																																		
18~24時	10																																																																																		
最低	0																																																																																		
最高	20																																																																																		
6~12時	10																																																																																		
12~18時	10																																																																																		
18~24時	10																																																																																		
最低	17																																																																																		
最高	26																																																																																		
6~12時	10																																																																																		
12~18時	10																																																																																		
18~24時	10																																																																																		
最低	12																																																																																		
最高	23																																																																																		
6~12時	60																																																																																		
12~18時	40																																																																																		
18~24時	10																																																																																		
最低	20																																																																																		
最高	28																																																																																		
6~12時	60																																																																																		
12~18時	40																																																																																		
18~24時	10																																																																																		
最低	17																																																																																		
最高	23																																																																																		
6~12時	10																																																																																		
12~18時	20																																																																																		
18~24時	10																																																																																		
最低	18																																																																																		
最高	28																																																																																		
6~12時	10																																																																																		
12~18時	20																																																																																		
18~24時	10																																																																																		
最低	11																																																																																		
最高	24																																																																																		

半2段：朝日、毎日、読売、産経、山梨新報 各紙1回

自動車税の納期限は

5月31日(火)です

期限内の納付をお願いいたします

日中、金納機に行けない方は
コンビニでも納付できます!

買い物と一緒に
オギ/などのMMK設置店でも納付できます!

お問い合わせ先 山梨県自動車税センター 〒406-8558 笛吹市石和町書輪1000-4 TEL 055-262-4662

山梨県の 広報紙 「ふれあい」 5月号 vol.145



西湖のほとりにオープン ～奇跡の魚～クニマス展示館

幻の魚クニマスの生態に迫る「クニマス展示館」が西湖ネイチャーセンター内にオープンしました。秋田県の田沢湖のみに生息されたといわれたクニマスが、なぜ遠く離れた西湖で見つかったのか？ 70年もの間、なぜ西湖で生きてこられたのか？ クニマスのさまざまな不思議について学んでみませんか。

- クニマスの生態に迫るクニマス研究室**
田沢湖での絶滅から西湖での発見に至るまでの経緯や、クニマスの保全と人工繁殖の取り組みを時系列でまとめた年表パネルで紹介。
また、クニマスシアターでは、クニマスの歴史や発見とその謎の生態、クニマスが生きる西湖の四季について紹介しています。
- 泳ぐクニマスを間近で見られる「クニマス水槽展示」**
静かな西湖でその命をつないできたクニマスをはじめ、ヒメマスやオイカワなど西湖に生息する魚を展示しています。また、現在の西湖周辺の地域をジオラマにより再現し、地勢についても分かりやすく学ぶことができます。
- 西湖周辺の自然を学習**
パソコンを使って西湖の自然を学習できるコーナーや、ネイチャーガイドが、西湖の自然などについて分かりやすく説明するレクチャールームなども用意しています。

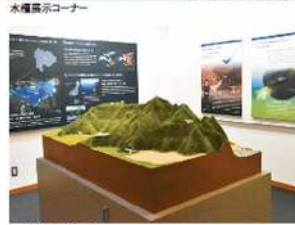

クニマス展示館
〒400-8501 山梨県甲府市丸の内1-6-1
電話 0555-82-3111 0555-82-3112

●開館時間 / 午前9時～午後5時
●休 日 / なし
●入 館 料 / 無料
●所 在 地 / 南都留郡富士河口湖町西湖2068
●問い合わせ先 / クニマス展示館

お忘れなく！自動車税納付は5月31日まで

自動車税は、4月1日に運輸支局に登録されている自動車の所有者に対して課税されます。5月上旬にお手元に届く納税通知書により、5月31日(火)までに納めてください。

金融機関、県税事務所のほか、下記のコンビニでは、全国どの店舗でも納付できます。

▶セブン-イレブン、ローソン、ファミリーマート、デイリーヤマザキなど

●問い合わせ先 / 自動車税センター
☎055-262-4662 ☎055-263-2421
山梨 自動車税

県職員採用試験(大学卒業程度) 間もなく受け付け開始

▶第1次試験 / 6月26日(日)
▶受験資格 / 昭和58年4月2日から平成7年4月1日までに生まれた方(受験資格が異なる職種もあります)
▶受付期間 / 5月16日(月)～6月1日(水) ※ネット受け付けは5月25日(水)まで
▶募集職種や人数など / 試験案内やホームページに掲載
▶試験案内・申込書の配布 / 県庁1階総合案内、人事委員会事務局、各地域県民センターなどで6月16日から配布

●問い合わせ先 / 人事委員会事務局
☎055-223-1821 ☎055-223-1819
山梨 採用サイト

富士山景観配慮条例に関する説明会を開催

▶会場・日時 / (甲府会場)
風土記の丘研修センター 講堂
5月12日(木)午後1時30分～3時
(富士河口湖会場)
富士山ふれあいセンター2F 研修室
5月18日(水)午後1時30分～3時

▶対象 / どなたでも参加できます
▶定員 / 甲府会場70人、富士河口湖会場50人(いずれも先着順)
▶申し込み方法 / 参加申込書を郵送・ファクス・メールのいずれかで提出

●問い合わせ先 / 世界遺産富士山課
☎055-223-1330 ☎055-223-1781
山梨 富士山 景観配慮条例

リニアどきどき体験乗車希望者募集(山梨県民対象)

▶開催日・便数・募集数 / 7月26日(火) 27日(水)に各6便 計680区画
▶募集単位・料金 / 1区画(2座席)単位で2区画(4座席)まで。1区画2,180円
▶募集期間 / ～5月22日(湖印有効)
▶応募資格 / 県内に住所を有する方(同乗者全て)
▶応募方法 / 往復はがきの往復書に「体験乗車希望区画数・座席数」を明記の上、代表者(16歳以上の方)の郵便番号・住所・氏名・読み仮名・性別・年齢・電話番号、同乗者の氏名・読み仮名・性別・年齢を記載。

〒400-8501 甲府市丸の内1-6-1 山梨県庁リニア体験乗車係

※乗車日は選べません。
※重複申し込み、参加者変更は不可。
7歳未満で座席不要の幼児を同伴の場合はその氏名、年齢、車いすでの利用の場合はその旨を明記。その他、応募要項を必ず確認してください。

●問い合わせ先 / リニア推進課
☎055-223-1667 ☎055-223-1666
リニア推進課 体験乗車

「麓は春でも山は冬」 山岳遭難にご注意!

ゴールデンウィークなどに登山やハイキングを計画されている方は、安全で楽しい登山となるよう、次のことにご注意ください。

- ①単独登山はやめましょう
- ②天候が晴れそうときは、引き返す勇気を持ちましょう
- ③登山計画書の提出や、インターネット登山システム「コンパス」で登山ルート・下山通知をしましょう
- ④春山だからと過信せず、万全な状態で入山しましょう
- ⑤自己責任と自力救助の意思を持ち、安全な登山をしましょう

●問い合わせ先 / 警察本部地域課
☎055-221-1716(代)
山梨 山岳情報

皆さんのご意見を募集中

「甲府周辺地域活性化基本計画(案)」に対してご意見を募集しています。県ホームページの他、県民情報センターや各地域県民センターでも入手できます。

▶募集期間 / ～5月26日(木)
●問い合わせ先 / 都市計画課
☎055-223-1716
山梨 パブコメ

ゴールデンウィーク中(5/3～5)の主なイベント

開催日	イベント名	会場・問い合わせ先
4～5	がいしあむ こどもまつり	県立博物館 ☎055-261-2631
4～5	風土記の丘こどもまつり	県立総合博物館 ☎056-266-3981 警察庁警備課 ☎055-266-5854
毎日	愛宕山こどもフェスティバル	愛宕山こどもの国 ☎055-263-6939
毎日	わんぱく祭り	富士川クラフトパーク ☎0566-62-6545
毎日	ジュエリー制作体験	山梨ジュエリーミュージアム ☎055-229-1570
毎日	自然体験ウイーク	金川幼稚園 ☎0553-47-2805
毎日	ゴールデンウイークイベント	リニア育学センター ☎0554-45-8121
毎日	クラフトウイーク	県民の森 ☎055-283-5718
毎日	森のガイドウォーク	富士山科学研究所 ☎0555-72-6203
毎日	スペースシアター「小さな世界はワンダーランド」ほか	県立科学館 ☎055-254-8151
毎日	ゴールデン・サイエンスショー	県立科学館 ☎055-254-8151
毎日	特別展「ルネサンスの巨匠 ミケランジェロ展」	県立美術館 ☎055-228-3322
毎日	特別展「武田二十四将-信玄を支えた家臣たちの姿-」	県立博物館 ☎055-261-2631
毎日	特別展「社外 甲州の近世俳人」	県立文学館 ☎055-235-8080

山梨県のテレビ広報番組

わくドキやまなし	山梨いまじん
YBS 月曜日 PM6:57～7:00	UTY 水曜日 PM6:55～7:00
5/ 7 クニマス展示館オープン	5/ 4 自然体験施設 播磨宇一
5/ 9 自動車税の納限内納付	5/11 洋梨生産・販売 松村秀彦
5/16 地域限定特別職員採用内士	5/18 福祉警察犬指導士 田島純一
5/23 桜まつり、七ツツシツシツまつり	5/25 刀匠 加藤雅博
5/30 受験喫煙の禁止	

当番組は「わくドキやまなし」ブログでもご覧いただけます。わくドキやまなし

当番組はUTYホームページでもご覧いただけます。山梨いまじん

- ・ 広聴広報課執行の県政テレビ番組「わくドキやまなし」(H28.5.9(月)YBS山梨放送)
県HPに掲載

テーマは「自動車税は期限内納付を！」



毎年5月の決まり事、**自動車税**。
今年も、**5月31日**が納期限となっています。



- ・ 同じく県政ラジオ番組「やまなしINDEX」(H28.5.20(金)YBSラジオ)
県HPに掲載

自動車税は、毎年4月1日午前0時の時点で、運輸支局に登録されている自動車(軽自動車を除く)の所有者(割賦販売の場合は使用者)に対して課税される県の税金で、5月上旬に送付される納税通知書により5月31日までに納めることとなっています。
番組では、**自動車税の重要性**や**便利な納付方法**について紹介します。



ポスター

各所へ掲示、バス車内広告で掲示



出発準備はOK!

納付もOK?

自動車税は
5.31(火)までに
納めましょう

詳しくは、各都道府県の税務担当課、またはホームページまで

アクセス方法 >>> 全国地方税務協会 検索
「全国地方税務協会HP」▶「会員登録へのリンクページ」▶「各都道府県の税務担当課ページ」

納付できる場所は、納税通知書をご覧ください。

啓発ステッカー（公用車）による広報



横断幕



バス車外広告（山梨交通バス、富士急行バス）



イオンモール甲府昭和店での街頭キャンペーン
武田菱丸には、多くの家族連れが集まりました。



甲府昭和店内でのキャンペーンの告知



自動車をお持ちのみなさまへ

自動車税のしくみ

自動車税は、毎年4月1日午前0時時点で、運輸支局に登録されている自動車の所有者に対して課税される県税です。
※ 割賦販売の場合は、使用者に対して課税されます。
※ 軽自動車は、市町村税として課税されます。

平成27年度の自動車税期限内納付率
78.0% (全国第33位)

自動車税は
5.31 **火**
までに
納めましょう



▶ コンビニでも納められます！

自動車税は銀行や郵便局などの金融機関のほか、右記のコンビニエンスストアで、全国どこでも、土日夜間でも納付できます！

山梨県の自動車税を納付することができるコンビニエンスストア

セブン-イレブン、ローソン、ファミリーマート、
デイリーヤマザキ、サークルK、ミニストップ、スリーエフなど

※詳細は、お手元の納税通知書の裏面をご確認ください。

▶ オギノなど MMK (公共料金の支払いもできる情報端末) 設置店でも納められます！

山梨県内では、オギノ全店、ドラッグセイムス、ノジマ、ヤマザキYショップ、NEW DAYS、イオンなどで、MMKを設置している店舗でも自動車税を納付できます！

納期限を守りましょう。 車検時納付はダメです！

自動車税は、車検時ではなく、納期限の**5月31日(火)までに**必ず納付してください。

納期限までに納税されない場合は、督促状が送付され、延滞金が課されます。

昨年度、督促状の印刷、発送に係る経費として、約351万円を要しており、これは、本来、納期限内に納付されていれば支出する必要がない費用です。

督促しても納税されない場合は、法に基づき滞納処分を行います。滞納処分とは、例えば、勤務先への給与照会、取引先への売掛金等の調査、預金や給料等の差押え、自動車のタイヤロック、家宅搜索等の処分をいいます。

車検用納税証明書について

納税通知書の右端にある自動車税納税証明書(継続検査・構造等変更検査用)は、継続検査等(車検)の際、自動車税の納付確認に必要となりますので、納税後は自動車検査証(車検証)と一緒に大切に保管してください。また、自動車を譲渡・売却等により手放される際には、必ず納税証明書も一緒にお渡しください。

登録手続きは忘れずに

自動車の使用を止めたときや所有者の住所・氏名が変わったときには、自動車の登録手続きが必要です。登録手続きをしない場合、下取りに出した自動車や廃車した自動車の納税通知書が届いたり、新しい住所に納税通知書が届かないなどトラブルの原因になります。

自動車税のグリーン化税制について

平成27年度に新車新規登録した燃費性能に優れ、かつ、排出ガスの環境負荷が小さい環境性能の優れた自動車は、自動車税が今年度1年間軽減されます。また、新車新規登録から一定年数を経過した自動車は、自動車税を上乗せする特例措置が行われています。



環境性能の優れた自動車

環境性能の優れた自動車は、自動車税を軽減しており、平成28年度に対象となる自動車は次のとおりです。

軽減の要件			軽減率
電気自動車、燃料電池自動車、プラグインハイブリッド自動車、天然ガス自動車（平成21年排出ガス規制NOx10%以上低減）クリーンディーゼル乗用車（平成21年排出ガス規制適合）			おおむね 75%軽減
  平成17年排出ガス基準 75%低減  低排出ガス車 <small>平成17年排出ガス基準 75%低減 国土交通大臣認定車</small> （☆4つ）	かつ	平成27年度燃費基準 +20% 達成  かつ 平成32年度燃費基準達成	
		かつ	平成27年度燃費基準 +20% 達成 又は +10% 達成   （平成32年度燃費基準未達成）

※車の後部などに排出ガス基準・燃費基準のステッカーが貼付されています。

※燃費基準については、車検証の備考欄に記載があります。（特に平成32年度燃費基準達成の有無については、車検証の備考欄の記載を確認してください。）

新車新規登録から一定年数を経過した自動車

新車新規登録から一定年数を経過した自動車は、自動車税を上乗せしており、平成28年度に対象となる自動車は次のとおりです。

上乗せ率については、昨年度より「概ね10%」から「**概ね15%**」に上げられています。（ただし、バス・トラックについては引き続き「概ね10%」です。）

対象車種	上乗せ率
平成15年3月31日以前に新車新規登録したガソリン車・LPG車	概ね15%
平成17年3月31日以前に新車新規登録したディーゼル車	
上記のうち、バス（一般乗用を除く）及びトラック（被けん引車を除く）	概ね10%

※電気・天然ガス・メタノール・ガソリンハイブリッド自動車、一般乗用バス、被けん引自動車については対象となりません。

●自動車税についてのお問い合わせ先
山梨県自動車税センター
 （山梨県総合県税事務所自動車税部）

☎055-262-4662(代)
 〒406-8558 笛吹市石和町唐柏1000-4

自動車の登録手続きにつきましては、自動車をお買いになられた販売店などにご相談ください。

正しく登録して山梨に納税を!