

林

政

6 6 林政関係予算及び決算

(1) 一般会計

歳 出

単位:円

年 度	予 算 額	決 算 額	差 引 額
平成22年度	(3,413,566,565) 19,713,269,565	(3,382,327,203) 15,291,483,783	(3,564,254,353) 4,421,785,782
平成23年度	(3,564,254,353) 19,572,723,353	(3,362,648,730) 14,297,558,244	(4,637,581,237) 5,275,165,109
平成24年度	(4,637,581,237) 26,499,005,237	(4,470,239,474) 16,495,598,902	(9,089,774,166) 10,003,406,335
平成25年度	(9,089,774,166) 25,564,897,166	(8,490,527,671) 18,078,045,855	(6,589,483,852) 7,483,202,007
平成26年度	(6,589,483,852) 19,181,082,852	(6,118,067,895) 15,474,754,654	(2,346,111,016) 3,706,328,198

平成26年度内訳

単位:円

科目 (款)(項)(目)	予 算 額	決 算 額	差 引 額
農林水産業費	(6,519,864,852) 18,912,743,852	(6,048,448,895) 15,357,024,654	(2,318,320,016) 3,555,719,198
林業費	(6,519,864,852) 18,912,743,852	(6,048,448,895) 15,357,024,654	(2,318,320,016) 3,555,719,198
林業総務費	(0) 2,147,730,000	(0) 1,956,549,739	(4,126,000) 191,180,261
緑のふるさと推進事業費	(15,260,310) 281,418,083	(15,220,410) 258,568,274	(0) 22,849,809
林業振興指導費	(1,465,008,000) 2,858,554,227	(1,015,801,000) 1,727,979,370	(578,634,000) 1,130,574,857
造林費	(824,358,328) 2,192,063,328	(802,189,271) 1,838,552,067	(233,150,496) 353,511,261
林道費	(1,882,206,720) 4,248,002,720	(1,882,206,720) 3,248,675,360	(999,317,360) 999,327,360
治山費	(2,329,382,190) 6,920,141,190	(2,329,382,190) 6,096,473,488	(503,092,160) 823,667,702
鳥獣管理費	(3,649,304) 172,096,304	(3,649,304) 147,528,955	(0) 24,567,349
林業試験費	(0) 92,738,000	(0) 82,697,401	(0) 10,040,599
災害復旧費	(69,619,000) 268,339,000	(69,619,000) 117,730,000	(27,791,000) 150,609,000
農林水産施設災害復旧費	(69,619,000) 268,339,000	(69,619,000) 117,730,000	(27,791,000) 150,609,000
林道災害復旧費	(69,619,000) 168,339,000	(69,619,000) 117,730,000	(27,791,000) 50,609,000
治山施設災害復旧費	(0) 100,000,000	(0) 0	(0) 100,000,000
諸支出金	(0) 0	(0) 0	(0) 0
森林整備担い手対策基金積立金	(0) 0	(0) 0	(0) 0
森林整備担い手対策基金積立金	(0) 0	(0) 0	(0) 0
計	(6,589,483,852) 19,181,082,852	(6,118,067,895) 15,474,754,654	(2,346,111,016) 3,706,328,198

注:()は繰越額で内数であり、予算総額欄は25年度からの、差引額欄は27年度への繰越額をいう。

(2) 林業改善資金特別会計

歳入

単位:円

年 度	予算額	決算額	差引額
平成22年度	172,059,000	258,731,525	86,672,525
平成23年度	106,913,000	151,911,022	44,998,022
平成24年度	101,440,000	135,360,392	33,920,392
平成25年度	101,401,000	144,985,072	43,584,072
平成26年度	107,996,000	157,761,791	49,765,791

平成26年度内訳

科 目	予算額	決算額	差引額
国庫支出金	0	0	0
繰入金	1,125,000	0	1,125,000
繰越金	55,121,000	109,668,759	54,547,759
諸収入	51,750,000	48,093,032	3,656,968
県債	0	0	0
計	107,996,000	157,761,791	49,765,791

歳出

単位:円

年 度	予算額	決算額	差引額
平成22年度	172,059,000	152,478,486	19,580,514
平成23年度	106,913,000	63,342,286	43,570,714
平成24年度	101,440,000	36,824,175	64,615,825
平成25年度	101,401,000	35,316,313	66,084,687
平成26年度	107,996,000	28,722,756	79,273,244

平成26年度内訳

科 目	予算額	決算額	差引額
林業改善資金貸付金	72,525,000	8,264,456	64,260,544
資金貸付金	71,000,000	8,000,000	63,000,000
資金運営費	1,525,000	264,456	1,260,544
木材産業等高度化推進資金貸付金	26,510,000	11,505,126	15,004,874
資金貸付金	26,510,000	11,505,126	15,004,874
資金運営費	0	0	0
林業就業促進資金貸付金	8,961,000	8,953,174	7,826
資金貸付金	8,961,000	8,953,174	7,826
資金運営費	0	0	0
計	107,996,000	28,722,756	79,273,244

(3) 恩賜県有財産特別会計

歳入

単位:円

年 度	予 算 額	決 算 額	差 引 額
平成22年度	6,838,252,694	8,832,847,930	1,994,595,236
平成23年度	7,381,936,142	8,444,306,935	1,062,370,793
平成24年度	7,990,085,000	9,186,020,790	1,195,935,790
平成25年度	7,319,217,000	9,640,615,320	2,321,398,320
平成26年度	8,411,901,000	10,378,204,598	1,966,303,598

平成26年度内訳

単位:円

科 目	予 算 額	決 算 額	差 引 額
分担金及び負担金	5,000,000	4,661,280	338,720
造林費負担金	5,000,000	4,661,280	338,720
使用料及び手数料	1,785,990,000	1,938,517,835	152,527,835
行政財産使用料	1,785,990,000	1,938,517,835	152,527,835
県 支 出 金	2,637,408,000	1,809,054,233	828,353,767
管理費県補助金	700,000	752,591	52,591
事業費県補助金	2,636,708,000	1,808,301,642	828,406,358
公共事業特例法 精算費県補助金	0	0	0
財 産 収 入	2,352,132,000	2,520,765,536	168,633,536
財産貸付収入	2,197,157,000	2,325,506,442	128,349,442
利子及び配当金	4,145,000	4,740,386	595,386
生産物売払収入	150,824,000	190,439,916	39,615,916
不動産売払収入	4,000	78,792	74,792
物品売払収入	1,000	0	1,000
有価証券等売払収入	1,000	0	1,000

科 目	予 算 額	決 算 額	差 引 額
寄 付 金	1,000	0	1,000
一般寄付金	1,000	0	1,000
繰 越 金	214,502,000	3,052,534,279	2,838,032,279
繰越金	214,502,000	3,052,534,279	2,838,032,279
諸 収 入	2,928,000	22,731,435	19,803,435
受託事業収入	560,000	560,000	0
延滞金・加算金及び過料	1,000	6,250	5,250
補償金	1,000	3,775,332	3,774,332
弁償金	1,000	278,023	277,023
違約金及び延納利息	1,000	849,251	848,251
雑入	2,364,000	17,262,579	14,898,579
県 債	1,271,260,000	887,260,000	384,000,000
造林債	0	0	0
林道債	1,207,000,000	852,000,000	355,000,000
林道災害復旧債	37,000,000	8,000,000	29,000,000
借換債	27,260,000	27,260,000	
繰 入 金	142,680,000	142,680,000	0
県有林基金繰入金	142,680,000	142,680,000	0
一般会計繰入金	0	0	0
計	8,411,901,000	10,378,204,598	1,966,303,598

歳 出

単位:円

年 度	予 算 額	決 算 額	差 引 額
平成22年度	(1,287,864,000) 8,122,482,000	(1,267,224,000) 7,022,321,269	(806,392,000) 1,100,160,731
平成23年度	(806,392,000) 7,421,015,000	(784,485,650) 6,271,291,570	(968,265,783) 1,149,723,430
平成24年度	(968,265,783) 8,958,350,783	(968,239,145) 6,647,928,304	(2,038,133,237) 2,310,422,479
平成25年度	(2,038,133,237) 9,357,350,237	(1,455,368,467) 6,588,081,041	(2,204,847,115) 2,769,269,196
平成26年度	(2,172,155,470) 8,524,662,985	(2,180,448,170) 7,279,942,166	(1,059,935,350) 1,244,720,819

平成26年度内訳

単位:円

科 目	予 算 額	決 算 額	差 引 額
管理費	(6,086,800)	(6,086,800)	(0)
	842,392,600	791,656,373	50,736,227
総務費	(0)	(0)	(0)
	561,997,040	559,224,604	2,772,436
[職員給与費]	528,645,070	526,094,880	2,550,190
[管理指導費]	31,465,970	31,620,094	-154,124
[労務対策費]	1,886,000	1,509,630	376,370
保護管理費	(6,086,800)	(6,086,800)	(0)
	280,395,560	232,431,769	47,963,791
[森林保護費]	6,982,000	5,169,813	1,812,187
[県有林基金積立金]	4,144,000	3,525,248	618,752
[境界管理費]	28,056,000	27,187,140	868,860
[財産管理費]	31,191,960	27,420,949	3,771,011
[清里の森管理費]	1,940,480	1,472,819	467,661
[清里の森再整備事業費]	(6,086,800)	(6,086,800)	(0)
	201,994,320	161,569,000	40,425,320
[県有林基金管理費]	0	0	0
事業費	(2,172,155,470)	(2,180,448,170)	(1,059,935,350)
	4,724,162,385	3,589,512,898	1,134,649,487
計画調査費	(355,320)	(355,320)	(0)
	15,311,320	10,290,595	5,020,725
[県有林管理計画編成費]	(355,320)	(355,320)	(0)
	5,007,320	4,797,520	209,800
[調査処分費]	(0)	(0)	(0)
	10,304,000	5,493,075	4,810,925
造林費	(218,057,650)	(215,655,850)	(69,532,000)
	768,072,655	687,967,286	80,079,369

科 目	予 算 額	決 算 額	差 引 額
[県造林費]	(218,057,650) 723,537,650	(215,655,850) 644,724,040	(69,532,000) 78,813,610
[県行造林費]	0	0	0
[県営作業道整備事業]	(0) 0	(0) 0	(0) 0
[県有林低コスト安定供給推進事業費]	(5,435,005) 5,435,005	(4,507,966) 4,507,966	(0) 927,039
[森林整備支援事業費]	5,000,000	4,661,280	338,720
[森林環境保全推進事業]	(0) 34,100,000	(0) 34,074,000	(0) 26,000
林 道 費	(1,895,957,500) 3,772,356,410	(1,905,956,640) 2,794,648,041	(972,375,790) 977,708,369
[県営林道改良費]	(558,231,280) 852,684,640	(565,062,720) 776,961,880	(90,250,840) 75,722,760
[県営林道維持修繕費]	452,082,000	414,691,191	37,390,809
[県営森林管理道開設費]	(545,597,390) 998,279,340	(546,917,810) 725,062,460	(287,063,350) 273,216,880
[県営森林居住環境整備事業費]	(792,128,830) 1,469,310,430	(793,976,110) 877,932,510	(595,061,600) 591,377,920
林道災害復旧費	(57,785,000) 167,541,000	(58,480,360) 95,937,360	(18,027,560) 71,603,640
[平成25年林道災害復旧費]	(57,785,000) 84,541,000	(58,480,360) 84,898,360	(0) -357,360
[平成26年林道災害復旧費]	(0) 83,000,000	(0) 11,039,000	(18,027,560) 71,961,000
県有林野開発費	881,000	669,616	211,384
[スバルライン沿線管理費]	560,000	560,000	0
[県有林総合利用調査費]	321,000	109,616	211,384
交 付 金	2,027,896,000	2,019,186,687	8,709,313
交 付 金	2,027,896,000	2,019,186,687	8,709,313
公 債 費	827,761,000	778,707,385	49,053,615
元利償還金	827,761,000	778,707,385	49,053,615
繰 出 金	101,451,000	100,878,823	572,177
一般会計繰出金	101,451,000	100,878,823	572,177
予 備 費	1,000,000	0	1,000,000
予 備 費	1,000,000	0	1,000,000
計	(2,172,155,470) 8,524,662,985	(2,180,448,170) 7,279,942,166	(1,059,935,350) 1,244,720,819

(注) ()は繰越額で内数であり、予算額欄は25年度からの、差引額欄は27年度への繰越額をいう。
[]は事業名を示す。

6 7 恩賜林の交付金交付状況

単位 面積:ha、金額:円

区分 年度	保護団体				保護面積	交付金				
	総数	内訳				総額	内訳			
		市町村	保護組合	財産区			事業割交付金	面積割交付金	その他交付金	
平成22年度	160	6	43	111	122,054.2	1,990,975,053	3,388,498	3,593,876	1,983,992,679	
平成23年度	160	6	43	111	122,069.2	1,991,133,884	2,570,909	3,388,498	1,985,174,477	
平成24年度	160	6	43	111	122,071.8	1,991,950,010	2,072,724	2,570,909	1,987,306,377	
平成25年度	160	6	43	111	122,077.0	1,998,467,431	1,413,058	2,072,724	1,994,981,649	
平成26年度	160	6	43	111	122,145.6	2,018,471,973	2,153,301	1,413,058	2,014,905,614	
所属別内訳	中北	77	1	18	58	44,318.6	131,647,746	987,793	475,694	130,184,259
	峡東	26	0	11	15	19,388.8	9,456,142	158,345	266,603	9,031,194
	峡南	26	0	6	20	23,292.5	2,206,204	241,996	256,299	1,707,909
	富士・東部	32	5	9	18	35,145.7	1,875,161,881	765,167	414,462	1,873,982,252

保護組合数については、甲府市(上帯那町)と山梨市(牧丘町)で構成される北奥仙丈外二山恩賜県有財産保護組合を中北・峡東の両所属で計上。

その他交付金の内訳

部分林分収交付金	42,987,487
土地利用条例交付金	81,902,260
県有資産所在市町村交付金	126,829,700
演習場交付金	1,763,186,167
計	2,014,905,614

6 8 森林環境行政組織図（平成26年4月1日）

【森林環境部】

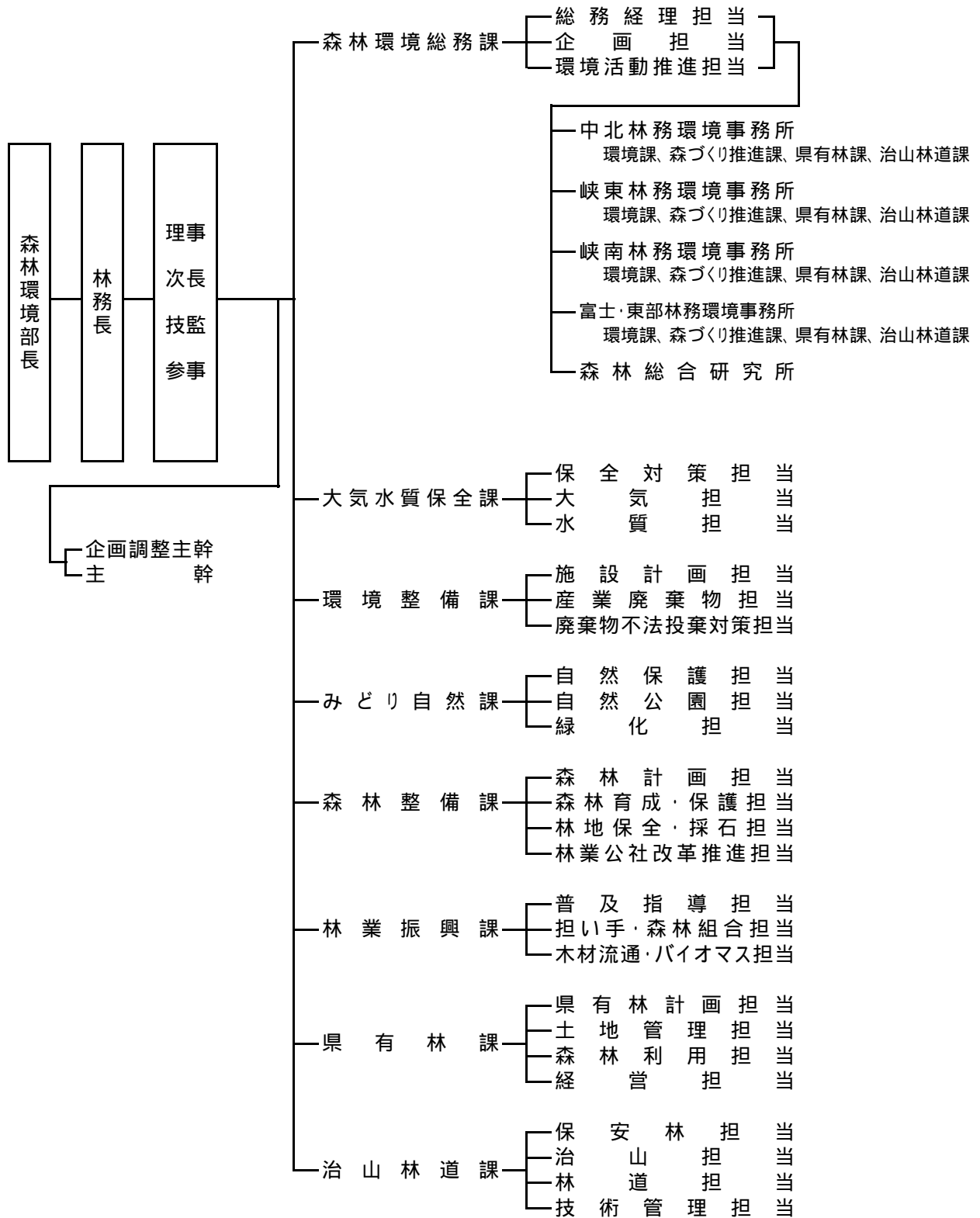

6 9 森 林 環 境 行 政 職 員 数

平成26年4月1日現在 単位：人

区 分	総 数	事務吏員	技術吏員	その他	非常勤嘱託	臨時職員
総 数	425	88	264	2	50	21
本 庁 総 数	155	62	86	0	5	2
部 長	1	1				
林 務 長	1		1			
理 事	1		1			
次 長	4	4				
技 監	1		1			
参 事	1		1			
企画調整主幹	1	1				
主 幹	5		5			
森林環境総務課	23	16	4		1	2
大気水質保全課	14	4	9		1	
環境整備課	28	17	11			
みどり自然課	14	8	5		1	
森林整備課	17	4	12		1	
林業振興課	12	2	10			
県有林課	15	3	12			
治山林道課	17	2	14		1	
出 先 総 数	270	26	178	2	45	19
中北林務環境事務所	70	7	48		10	5
峡東林務環境事務所	49	4	34		7	4
峡南林務環境事務所	53	6	35		8	4
富士・東部林務環境事務所	66	6	47		7	6
森林総合研究所	32	3	14	2	13	