

林

政

6 6 林政関係予算及び決算

(1) 一般会計

歳 出

単位:円

年 度	予 算 額	決 算 額	差 引 額
平成21年度	(1,584,156,670) 21,884,608,670	(1,580,476,936) 17,670,686,118	(3,413,566,565) 4,213,922,552
平成22年度	(3,413,566,565) 19,713,269,565	(3,382,327,203) 15,291,483,783	(3,564,254,353) 4,421,785,782
平成23年度	(3,564,254,353) 19,572,723,353	(3,362,648,730) 14,297,558,244	(4,637,581,237) 5,275,165,109
平成24年度	(4,637,581,237) 26,499,005,237	(4,470,239,474) 16,495,598,902	(9,089,774,166) 10,003,406,335
平成25年度	(9,089,774,166) 25,564,897,166	(8,490,527,671) 18,078,045,855	(6,589,483,852) 7,483,202,007

平成25年度内訳

単位:円

科目 (款)(項)(目)	予 算 額	決 算 額	差 引 額
農林水産業費	(9,006,495,266) 25,229,573,266	(8,408,307,771) 17,925,016,955	(6,519,864,852) 7,300,907,007
林業費	(9,006,495,266) 25,229,573,266	(8,408,307,771) 17,925,016,955	(6,519,864,852) 7,300,907,007
林業総務費	(0) 2,183,084,000	(0) 2,096,926,499	(0) 86,157,501
緑のふるさと推進事業費	(131,489,100) 490,257,100	(131,315,850) 462,540,366	(15,260,310) 27,716,734
林業振興指導費	(0) 2,301,335,000	(0) 738,165,399	(1,465,008,000) 1,563,169,601
造林費	(520,155,641) 2,366,619,641	(416,870,506) 1,503,091,308	(824,358,328) 863,528,333
林道費	(2,308,425,959) 5,408,130,959	(1,950,424,709) 3,333,834,045	(1,882,206,720) 2,074,296,914
治山費	(6,046,424,566) 12,229,128,566	(5,909,696,706) 9,575,920,879	(2,329,382,190) 2,653,207,687
鳥獣管理費	(0) 160,989,000	(0) 133,576,033	(3,649,304) 23,763,663
林業試験費	(0) 90,029,000	(0) 80,962,426	(0) 9,066,574
災害復旧費	(83,278,900) 335,323,900	(82,219,900) 153,028,900	(69,619,000) 182,295,000
農林水産施設災害復旧費	(83,278,900) 335,323,900	(82,219,900) 153,028,900	(69,619,000) 182,295,000
林道災害復旧費	(61,253,000) 213,298,000	(61,253,000) 132,062,000	(69,619,000) 81,236,000
治山施設災害復旧費	(22,025,900) 122,025,900	(20,966,900) 20,966,900	(0) 101,059,000
諸支出金	(0) 0	(0) 0	(0) 0
森林整備担い手対策基金積立金	(0) 0	(0) 0	(0) 0
森林整備担い手対策基金積立金	(0) 0	(0) 0	(0) 0
計	(9,089,774,166) 25,564,897,166	(8,490,527,671) 18,078,045,855	(6,589,483,852) 7,483,202,007

注:()は繰越額で内数であり、予算総額欄は24年度からの、差引額欄は26年度への繰越額をいう。

(2) 林業改善資金特別会計

歳入

単位:円

年 度	予算額	決算額	差引額
平成21年度	162,738,000	246,256,396	83,518,396
平成22年度	172,059,000	258,731,525	86,672,525
平成23年度	106,913,000	151,911,022	44,998,022
平成24年度	101,440,000	135,360,392	33,920,392
平成25年度	101,401,000	144,985,072	43,584,072

平成25年度内訳

科 目	予算額	決算額	差引額
国庫支出金	0	0	0
繰入金	895,000	0	895,000
繰越金	50,757,000	98,536,217	47,779,217
諸収入	49,749,000	46,448,855	3,300,145
県債	0	0	0
計	101,401,000	144,985,072	43,584,072

歳出

単位:円

年 度	予算額	決算額	差引額
平成21年度	162,738,000	98,293,500	64,444,500
平成22年度	172,059,000	152,478,486	19,580,514
平成23年度	106,913,000	63,342,286	43,570,714
平成24年度	101,440,000	36,824,175	64,615,825
平成25年度	101,401,000	35,316,313	66,084,687

平成25年度内訳

科 目	予算額	決算額	差引額
林業改善資金貸付金	72,492,000	8,809,139	63,682,861
資金貸付金	71,000,000	8,500,000	62,500,000
資金運営費	1,492,000	309,139	1,182,861
木材産業等高度化推進資金貸付金	26,509,000	26,507,174	1,826
資金貸付金	26,509,000	26,507,174	1,826
資金運営費	0	0	0
林業就業促進資金貸付金	2,400,000	0	2,400,000
資金貸付金	2,400,000	0	2,400,000
資金運営費	0	0	0
計	101,401,000	35,316,313	66,084,687

(3) 恩賜県有財産特別会計

歳入

単位:円

年 度	予 算 額	決 算 額	差 引 額
平成21年度	8,437,039,500	8,361,820,433	75,219,067
平成22年度	6,834,618,000	8,832,847,930	1,998,229,930
平成23年度	6,614,623,000	8,444,306,935	1,829,683,935
平成24年度	7,990,085,000	9,186,020,790	1,195,935,790
平成25年度	7,319,217,000	9,640,615,320	2,321,398,320

平成25年度内訳

単位:円

科 目	予 算 額	決 算 額	差 引 額
分担金及び負担金	5,000,000	4,988,550	11,450
造林費負担金	5,000,000	4,988,550	11,450
使用料及び手数料	1,814,457,000	1,932,861,517	118,404,517
行政財産使用料	1,814,457,000	1,932,861,517	118,404,517
県 支 出 金	1,785,330,000	1,499,464,300	285,865,700
管理費県補助金	700,000	863,809	163,809
事業費県補助金	1,782,611,000	1,496,581,491	286,029,509
公共事業特例法 精算費県補助金	2,019,000	2,019,000	0
財 産 収 入	2,643,742,000	2,766,583,008	122,841,008
財産貸付収入	2,185,854,000	2,318,648,836	132,794,836
利子及び配当金	4,296,000	5,328,803	1,032,803
生産物売払収入	175,728,000	159,482,546	16,245,454
不動産売払収入	277,862,000	283,122,823	5,260,823
物品売払収入	1,000	0	1,000
有価証券等売払収入	1,000	0	1,000

科 目	予 算 額	決 算 額	差 引 額
寄 付 金	1,000	0	1,000
一般寄付金	1,000	0	1,000
繰 越 金	97,499,000	2,538,092,486	2,440,593,486
繰越金	97,499,000	2,538,092,486	2,440,593,486
諸 収 入	2,928,000	36,365,459	33,437,459
受託事業収入	560,000	560,000	0
延滞金・加算金及び過料	1,000	680	320
補償金	1,000	7,494,913	7,493,913
弁償金	1,000	208,650	207,650
違約金及び延納利息	1,000	817,122	816,122
雑入	2,364,000	27,284,094	24,920,094
県 債	827,580,000	719,580,000	108,000,000
造林債	60,000,000	60,000,000	0
林道債	721,000,000	618,000,000	103,000,000
林道災害復旧債	17,000,000	12,000,000	5,000,000
借換債	29,580,000	29,580,000	
繰 入 金	142,680,000	142,680,000	0
県有林基金繰入金	142,680,000	142,680,000	0
一般会計繰入金	0	0	0
計	7,319,217,000	9,640,615,320	2,321,398,320

歳 出

単位:円

年 度	予 算 額	決 算 額	差 引 額
平成21年度	(15,650,500) 8,421,389,000	(15,632,650) 6,832,535,142	(1,287,864,000) 1,588,853,858
平成22年度	(1,287,864,000) 8,122,482,000	(1,267,224,000) 7,022,321,269	(806,392,000) 1,100,160,731
平成23年度	(806,392,000) 7,421,015,000	(784,485,650) 6,271,291,570	(968,265,783) 1,149,723,430
平成24年度	(968,265,783) 8,958,350,783	(968,239,145) 6,647,928,304	(2,038,133,237) 2,310,422,479
平成25年度	(2,038,133,237) 9,357,350,237	(1,455,368,467) 6,588,081,041	(2,204,847,115) 2,769,269,196

平成25年度内訳

単位:円

科 目	予 算 額	決 算 額	差 引 額
管理費	(0) 934,646,000	(0) 892,797,312	(6,086,800) 41,848,688
総務費	(0) 557,732,000	(0) 543,301,454	(0) 14,430,546
[職員給与費]	528,856,377	515,888,368	12,968,009
[管理指導費]	26,227,623	25,867,716	359,907
[労務対策費]	2,648,000	1,545,370	1,102,630
保護管理費	(0) 376,914,000	(0) 349,495,858	(6,086,800) 27,418,142
[森林保護費]	6,630,000	4,779,546	1,850,454
[県有林基金積立金]	282,153,000	282,145,219	7,781
[境界管理費]	22,946,000	21,940,789	1,005,211
[財産管理費]	18,660,000	14,520,591	4,139,409
[清里の森管理費]	20,354,000	17,115,213	3,238,787
[清里の森再整備事業費]	(0) 26,171,000	(0) 8,994,500	(6,086,800) 17,176,500
[県有林基金管理費]	0	0	0
事業費	(2,038,133,237) 5,436,338,237	(1,455,368,467) 2,741,791,468	(2,198,760,315) 2,694,546,769
計画調査費	(0) 29,997,000	(0) 21,152,410	(355,320) 8,844,590
[県有林管理計画編成費]	(0) 17,505,000	(0) 14,298,168	(355,320) 3,206,832
[調査処分費]	(0) 12,492,000	(0) 6,854,242	(0) 5,637,758
造林費	(111,670,250) 1,007,281,250	(108,707,250) 679,336,811	(233,783,355) 327,928,697

科 目	予 算 額	決 算 額	差 引 額
[県造林費]	(111,670,250) 912,123,250	(108,707,250) 618,339,378	(228,348,350) 293,783,872
[県行造林費]	0	0	0
[県営作業道整備事業]	(0) 0	(0) 0	(0) 0
[県有林低コスト安定供給推進事業費]	(0) 55,358,000	(0) 21,224,625	(5,435,005) 34,133,375
[森林整備支援事業費]	5,000,000	4,988,550	11,450
[森林環境保全推進事業]	(0) 34,800,000	(0) 34,784,258	(0) 15,742
林 道 費	(1,877,487,737) 4,202,239,737	(1,297,685,967) 1,922,029,708	(1,905,956,640) 2,280,210,029
[県営林道改良費]	(869,173,387) 1,298,053,387	(329,298,477) 426,178,477	(565,062,720) 871,874,910
[県営林道維持修繕費]	404,373,000	336,931,921	67,441,079
[県営森林管理道開設費]	(387,636,000) 994,286,000	(377,335,250) 447,368,070	(546,917,810) 546,917,930
[県営森林居住環境整備事業費]	(620,678,350) 1,505,527,350	(591,052,240) 711,551,240	(793,976,110) 793,976,110
林道災害復旧費	(48,975,250) 195,904,250	(48,975,250) 118,651,050	(58,665,000) 77,253,200
[平成24年林道災害復旧費]	(48,975,250) 111,659,250	(48,975,250) 93,071,050	(0) 18,588,200
[平成25年林道災害復旧費]	(0) 84,245,000	(0) 25,580,000	(58,665,000) 58,665,000
県有林野開発費	916,000	621,489	294,511
[スバルライン沿線管理費]	560,000	560,000	0
[県有林総合利用調査費]	356,000	61,489	294,511
交 付 金	2,013,043,000	2,001,928,031	11,114,969
交 付 金	2,013,043,000	2,001,928,031	11,114,969
公 債 費	870,331,000	854,377,164	15,953,836
元利償還金	870,331,000	854,377,164	15,953,836
繰 出 金	101,992,000	97,187,066	4,804,934
一般会計繰出金	101,992,000	97,187,066	4,804,934
予 備 費	1,000,000	0	1,000,000
予 備 費	1,000,000	0	1,000,000
計	(2,038,133,237) 9,357,350,237	(1,455,368,467) 6,588,081,041	(2,204,847,115) 2,769,269,196

(注) ()は繰越額で内数であり、予算額欄は24年度からの、差引額欄は26年度への繰越額をいう。
[]は事業名を示す。

6 7 恩賜林の交付金交付状況

単位 面積:ha、金額:円

区分 年度	保護団体				保護面積	交付金				
	総数	内訳				総額	内訳			
		市町村	保護組合	財産区			事業割交付金	面積割交付金	その他交付金	
平成21年度	160	6	43	111	122,005.7	1,979,422,776	3,593,876	2,472,103	1,973,356,797	
平成22年度	160	6	43	111	122,054.2	1,990,975,053	3,388,498	3,593,876	1,983,992,679	
平成23年度	160	6	43	111	122,069.2	1,991,133,884	2,570,909	3,388,498	1,985,174,477	
平成24年度	160	6	43	111	122,071.8	1,991,950,010	2,072,724	2,570,909	1,987,306,377	
平成25年度	160	6	43	111	122,077.0	1,998,467,431	1,413,058	2,072,724	1,994,981,649	
所属別内訳	中北	77	1	18	58	44,304.4	127,584,942	257,833	695,472	126,631,637
	峡東	26	0	11	15	19,340.1	6,117,598	410,369	390,942	5,316,287
	峡南	26	0	6	20	23,286.8	2,165,672	95,092	376,829	1,693,751
	富士・東部	32	5	9	18	35,145.7	1,862,599,219	649,764	609,481	1,861,339,974

保護組合数については、甲府市(上帯那町)と山梨市(牧丘町)で構成される北奥仙丈外二山恩賜県有財産保護組合を中北・峡東の両所属で計上。

その他交付金の内訳

部分林分収交付金	22,298,819
土地利用条例交付金	84,827,298
県有資産所在市町村交付金	129,943,500
演習場交付金	1,757,912,032
計	1,994,981,649

6 8 森林環境行政組織図（平成25年4月1日）

【森林環境部】

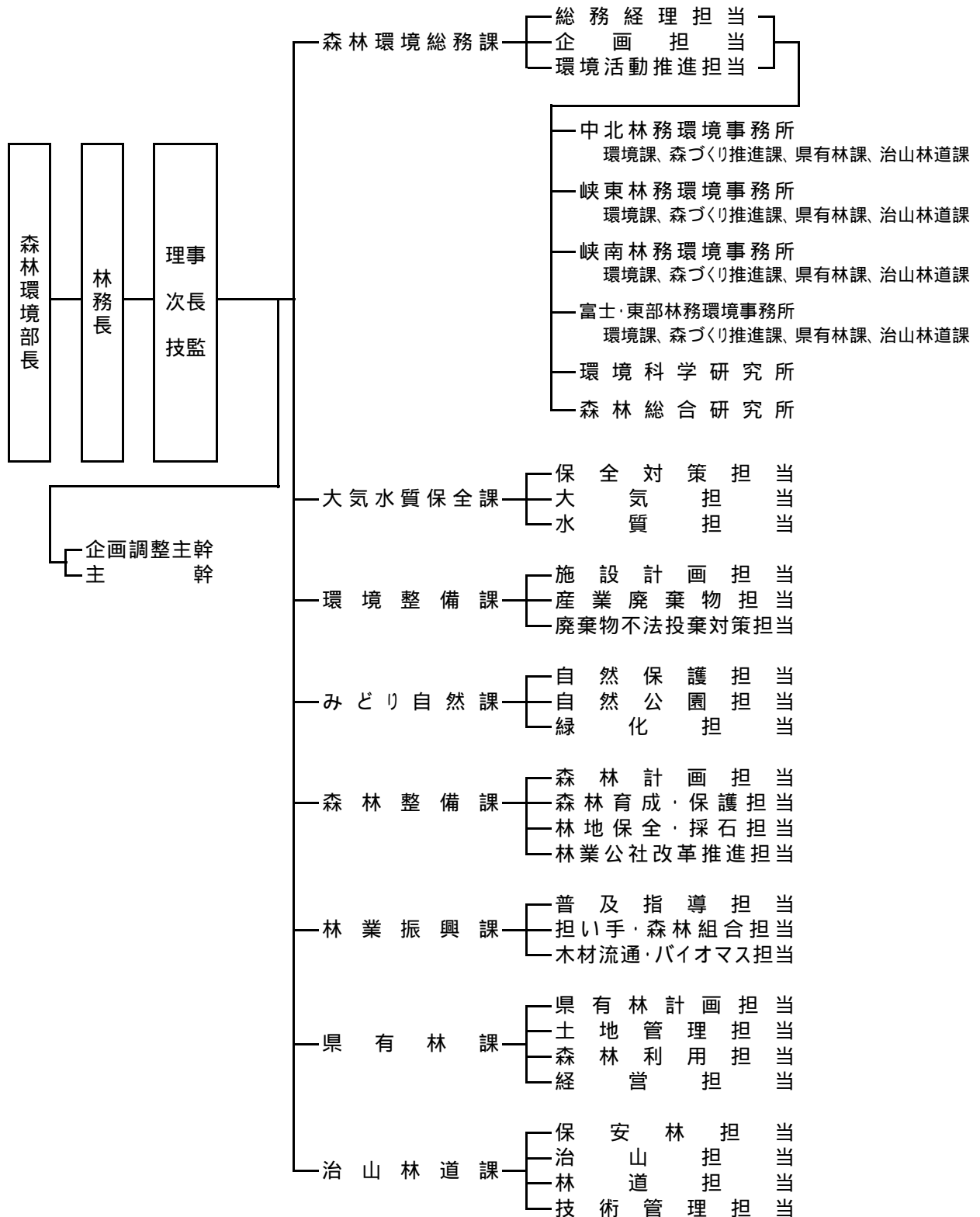

69 森林環境行政職員数

平成25年4月1日現在 単位：人

区 分	総 数	事務吏員	技術吏員	その他	非常勤嘱託	臨時職員
総 数	467	92	279	4	64	28
本 庁 総 数	153	64	84	0	3	2
部 長	1	1				
林 務 長	1		1			
理 事	2	2				
次 長	2	2				
技 監	1		1			
参 事	0					
企画調整主幹	1	1				
主 幹	5	1	4			
森林環境総務課	24	17	4		1	2
大気水質保全課	14	4	9		1	
環境整備課	29	17	12			
みどり自然課	13	8	5			
森林整備課	16	4	12			
林業振興課	12	2	10			
県有林課	15	3	12			
治山林道課	17	2	14		1	
出 先 総 数	314	28	195	4	61	26
中北林務環境事務所	70	6	50		10	4
峡東林務環境事務所	49	4	34		7	4
峡南林務環境事務所	53	5	36		8	4
富士・東部林務環境事務所	66	6	49		7	4
環境科学研究所	44	4	12	2	16	10
森林総合研究所	32	3	14	2	13	