観覧席

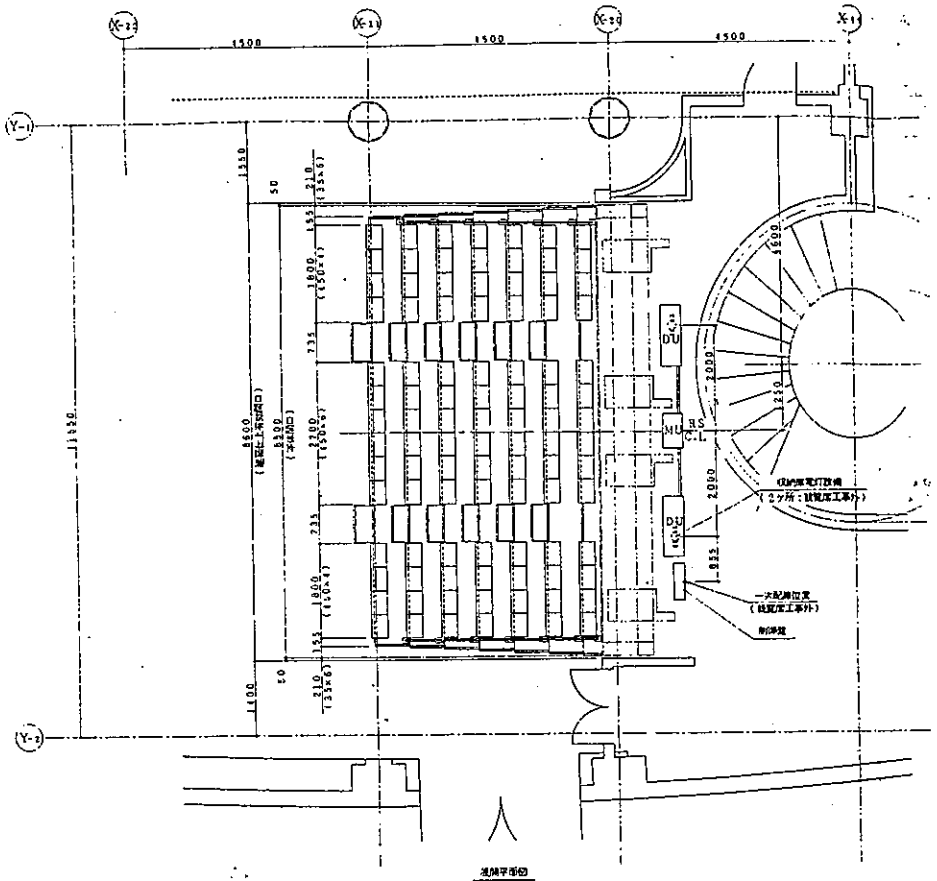

観覧平面図

ロールバックスタンド 電動式折畳観覧席	RS-125	S=1/50
間口 8500 mm	7 段	
収容 98 席	1人間口 450 mm	

本体主要部材			
架		高密度ポリエチレンブロー成形品	
幕板	t15	白系ラワン合板	オイルステインクリアラッカー塗装仕上
踏板	t18	ラワン合板	オイルステインクリアラッカー塗装仕上
支柱	100×50×t2.3	角鋼管	合成樹脂焼付塗装仕上
アーム	t3.2	鋼板曲ケガ工品	合成樹脂焼付塗装仕上
ローラーカバー	t3.2	鋼板曲ケガ工品	合成樹脂焼付塗装仕上
走行ローラー	φ100	ウレタンゴム車輪	
フロントビーム		アルミ押出型材	電解着色仕上（ブロンズ）
リアビーム	200×50×t3.2	軽量溝形鋼	合成樹脂焼付塗装仕上
ブレーシング	50×50×t2.3	角鋼管	合成樹脂焼付塗装仕上
エンドパネル	t9	ラワン合板	オイルステインクリアラッカー塗装仕上

手摺付属部品			
電設天手摺	φ31.8×t1.6	鋼管	合成樹脂焼付塗装仕上
補助ステップ			
フレーム	t6	鋼板曲ケガ工品	合成樹脂焼付塗装仕上
踏板	t25	ラワン合板	オイルステインクリアーラッカー塗装仕上
ノンスリップ（タイヤ付）		アルミ押出型材	アルマイト処理（シルバー）
サイドガードパネル（目隠板式）			
	t20	ラワン合板フラッシュ構造	オイルステインクリアーラッカー塗装仕上
制御盤	W:700×D200×H1200（ベース H500）両開		
電動モーター	0.2KW 1φ		

観覧席工事外	
一次側電気配線	三相200V 6KVA
収納電灯設備	2ヶ所

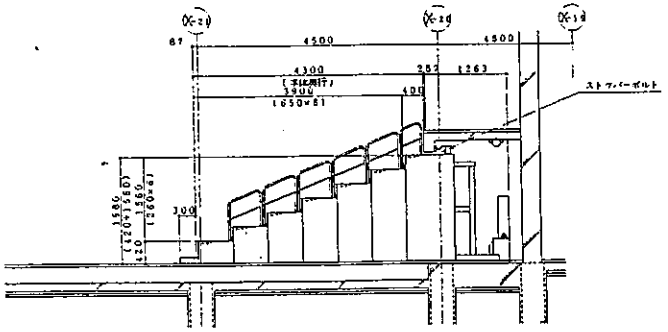

観覧側面図

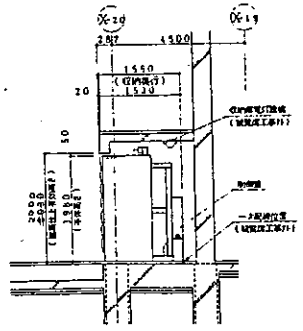

収納側面図

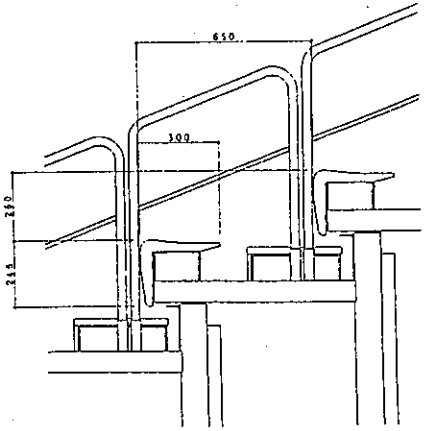

イス詳細図 (S=1/10)

工事名称	
山梨県立児童・青少年センター(仮称)建設工事	
図面名称	図面番号
観覧席詳細図	A-101