

林 政

6 6 林政関係予算及び決算

(1) 一般会計

歳 出

単位:円

年 度	予 算 額	決 算 額	差 引 額
平成18年度	(1,625,600,870) 19,126,146,000	(1,508,756,870) 16,557,725,939	(1,641,259,000) 2,568,420,061
平成19年度	(1,641,259,000) 18,811,198,000	(1,639,851,400) 16,454,683,695	(1,548,574,000) 2,356,514,305
平成20年度	(1,687,075,000) 18,471,147,000	(1,687,075,000) 15,892,283,807	(1,584,156,670) 2,578,863,193
平成21年度	(1,584,156,670) 21,884,608,670	(1,580,476,936) 17,670,686,118	(3,413,566,565) 4,213,922,552
平成22年度	(3,413,566,565) 19,713,269,565	(3,382,327,203) 15,291,483,783	(3,564,254,353) 4,421,785,782

平成22年度内訳

単位:円

科目 (款)(項)(目)	予 算 額	決 算 額	差 引 額
農林水産業費	(3,413,566,565) 19,542,755,565	(3,382,327,203) 15,291,483,783	(3,564,254,353) 4,251,271,782
林業費	(3,413,566,565) 19,542,755,565	(3,382,327,203) 15,291,483,783	(3,564,254,353) 4,251,271,782
林業総務費	(0) 1,510,423,000	(0) 1,438,862,542	(3,675,000) 71,560,458
緑のふるさと推進事業費	(14,476,000) 301,543,000	(13,415,200) 273,909,179	(7,500,000) 27,633,821
林業振興指導費	(232,070,000) 1,526,699,632	(232,070,000) 1,133,377,517	(250,559,000) 393,322,115
造林費	(287,572,715) 2,106,487,715	(272,844,253) 1,549,747,795	(532,310,983) 556,739,920
林道費	(2,073,652,000) 5,480,769,000	(2,058,843,250) 4,220,300,540	(1,234,232,370) 1,260,468,460
治山費	(805,795,850) 8,389,961,218	(805,154,500) 6,485,273,287	(1,520,977,000) 1,904,687,931
鳥獣管理費	(0) 104,953,000	(0) 95,155,536	(0) 9,797,464
林業試験費	(0) 121,919,000	(0) 94,857,387	(0) 27,061,613
災害復旧費	(0) 170,514,000	(0) 0	(0) 170,514,000
農林水産施設災害復旧費	(0) 170,514,000	(0) 0	(0) 170,514,000
林道災害復旧費	(0) 70,514,000	(0) 0	(0) 70,514,000
治山施設災害復旧費	(0) 100,000,000	(0) 0	(0) 100,000,000
諸支出金	(0) 0	(0) 0	(0) 0
森林整備担い手対策基金積立金	(0) 0	(0) 0	(0) 0
森林整備担い手対策基金積立金	(0) 0	(0) 0	(0) 0
計	(3,413,566,565) 19,713,269,565	(3,382,327,203) 15,291,483,783	(3,564,254,353) 4,421,785,782

注:()は繰越額で内数であり、予算総額欄は21年度からの、差引額欄は23年度への繰越額をいう。

(2) 林業改善資金特別会計

歳入

単位:円

年 度	予算額	決算額	差引額
平成18年度	162,485,000	246,054,911	83,569,911
平成19年度	162,664,000	245,884,666	83,220,666
平成20年度	162,951,000	244,317,895	81,366,895
平成21年度	162,738,000	246,256,396	83,518,396
平成22年度	172,059,000	258,731,525	86,672,525

平成22年度内訳

科 目	予算額	決算額	差引額
国庫支出金			0
繰入金	0	0	0
繰越金	59,073,000	147,962,896	88,889,896
諸収入	99,736,000	97,518,629	-2,217,371
県債	13,250,000	13,250,000	0
計	172,059,000	258,731,525	86,672,525

歳出

単位:円

年 度	予算額	決算額	差引額
平成18年度	162,485,000	115,763,494	46,721,506
平成19年度	162,664,000	116,653,904	46,010,096
平成20年度	162,951,000	99,423,697	63,527,303
平成21年度	162,738,000	98,293,500	64,444,500
平成22年度	172,059,000	152,478,486	19,580,514

平成22年度内訳

科 目	予算額	決算額	差引額
林業改善資金貸付金	72,365,000	54,167,553	18,197,447
資金貸付金	71,000,000	53,600,000	17,400,000
資金運営費	1,365,000	567,553	797,447
木材産業等高度化推進資金貸付金	98,494,000	98,310,933	183,067
資金貸付金	98,494,000	98,310,933	183,067
資金運営費	0	0	0
林業就業促進資金貸付金	1,200,000	0	1,200,000
資金貸付金	1,200,000	0	1,200,000
資金運営費	0	0	0
計	172,059,000	152,478,486	19,580,514

(3) 恩賜県有財産特別会計

歳入

単位:円

年 度	予 算 額	決 算 額	差 引 額
平成18年度	7,781,618,000	8,613,158,264	831,540,264
平成19年度	8,949,239,000	9,610,955,186	661,716,186
平成20年度	8,763,101,750	9,887,572,210	1,124,470,460
平成21年度	8,437,039,500	8,361,820,433	-75,219,067
平成22年度	6,838,252,694	8,832,847,930	1,994,595,236

平成22年度内訳

単位:円

科 目	予 算 額	決 算 額	差 引 額
分担金及び負担金	5,000,000	4,770,150	△ 229,850
造林費負担金	5,000,000	4,770,150	△ 229,850
使用料及び手数料	1,888,437,000	1,917,308,636	28,871,636
行政財産使用料	1,888,437,000	1,917,308,636	28,871,636
県支出金	1,464,587,000	1,692,300,597	227,713,597
管理費県補助金	4,600,000	4,600,000	0
事業費県補助金	1,459,987,000	1,687,700,597	227,713,597
財産収入	2,596,410,000	2,675,006,821	78,596,821
財産貸付収入	2,264,296,000	2,353,696,996	89,400,996
利子及び配当金	21,371,000	22,757,993	1,386,993
生産物売払収入	236,357,000	190,348,106	△ 46,008,894
不動産売払収入	74,384,000	108,203,726	33,819,726
物品売払収入	1,000	0	△ 1,000
有価証券等売払収入	1,000	0	△ 1,000

科 目	予 算 額	決 算 額	差 引 額
寄 付 金	1,000	0	△ 1,000
一般寄付金	1,000	0	△ 1,000
繰 越 金	54,722,694	1,513,652,641	1,458,929,947
繰越金	54,722,694	1,513,652,641	1,458,929,947
諸 収 入	2,928,000	40,972,135	38,044,135
受託事業収入	560,000	560,000	0
延滞金・加算金及び過料	1,000	4,170	3,170
補償金	1,000	25,547,295	25,546,295
弁償金	1,000	0	△ 1,000
違約金及び延納利息	1,000	901,776	900,776
雑入	2,364,000	13,958,894	11,594,894
県 債	677,000,000	842,000,000	165,000,000
造林債	60,000,000	68,000,000	8,000,000
林道債	594,000,000	774,000,000	180,000,000
林道災害復旧債	23,000,000	0	△ 23,000,000
繰 入 金	149,167,000	146,836,950	△ 2,330,050
県有林基金繰入金	145,362,000	143,035,950	△ 2,326,050
一般会計繰入金	3,805,000	3,801,000	△ 4,000
計	6,838,252,694	8,832,847,930	1,994,595,236

歳 出

単位:円

年 度	予 算 額	決 算 額	差 引 額
平成18年度	(58,960,000) 7,762,784,000	(58,960,000) 7,414,497,707	(121,780,000) 348,286,293
平成19年度	(121,780,000) 8,949,239,000	(119,931,900) 8,378,024,668	(232,509,750) 571,214,332
平成20年度	(232,509,750) 8,980,882,750	(232,509,750) 8,502,812,751	(15,650,500) 478,069,999
平成21年度	(15,650,500) 8,421,389,000	(15,632,650) 6,832,535,142	(1,287,864,000) 1,588,853,858
平成22年度	(1,287,864,000) 8,122,482,000	(1,267,224,000) 7,022,321,269	(806,392,000) 1,100,160,731

平成22年度内訳

単位:円

科 目	予 算 額	決 算 額	差 引 額
管 理 費	763,362,000	708,954,100	54,407,900
総 務 費	583,797,000	539,514,539	44,282,461
[職員給与費]	523,169,000	482,604,971	40,564,029
[管理指導費]	56,865,000	54,554,303	2,310,697
[労務対策費]	3,763,000	2,355,265	1,407,735
保護管理費	179,565,000	169,439,561	10,125,439
[森林保護費]	6,737,000	5,198,532	1,538,468
[県有林基金積立金]	95,750,000	95,748,888	1,112
[境界管理費]	23,010,000	20,891,963	2,118,037
[財産管理費]	16,527,000	13,145,226	3,381,774
[清里の森管理費]	34,859,000	34,099,002	759,998
[県有林基金管理費]	2,682,000	355,950	2,326,050
事 業 費	(1,287,864,000) 4,081,151,000	(1,267,224,000) 3,063,334,778	(806,392,000) 1,017,816,222
計画調査費	(0) 38,048,000	(0) 24,031,190	(3,591,000) 14,016,810
[県有林管理計画編成費]	(0) 23,904,000	(0) 14,914,726	(3,591,000) 8,989,274
[調査処分費]	(0) 14,144,000	(0) 9,116,464	(0) 5,027,536
造林費	(33,759,000) 813,928,000	(33,759,000) 709,024,297	(76,141,000) 104,903,703

科 目	予 算 額	決 算 額	差 引 額
[県造林費]	(0) 541,370,000	(0) 499,158,002	(26,370,000) 42,211,998
[県行造林費]	0	0	0
[県営作業道整備事業]	(33,759,000) 207,559,000	(33,759,000) 156,334,000	(49,771,000) 51,225,000
[県有林低コスト安定供給推進事業費]	59,999,000	48,762,145	11,236,855
[森林整備支援事業費]	5,000,000	4,770,150	229,850
林 道 費	(1,254,105,000) 3,143,976,000	(1,233,465,000) 2,329,719,291	(726,660,000) 814,256,709
[県営林道改良費]	(315,026,000) 437,796,000	(315,026,000) 357,746,000	(80,050,000) 80,050,000
[県営林道維持修繕費]	389,974,000	323,017,291	66,956,709
[県営森林管理道開設費]	(411,133,000) 606,577,000	(411,133,000) 468,662,000	(137,915,000) 137,915,000
[県営森林居住環境整備事業費]	(527,946,000) 1,709,629,000	(507,306,000) 1,180,294,000	(508,695,000) 529,335,000
林道災害復旧費	() 84,245,000	() 0	(0) 84,245,000
[平成22年林道災害復旧費]	() 84,245,000	() 0	(0) 84,245,000
	()	()	(0) 0
県有林野開発費	954,000	560,000	394,000
[スバルライン沿線管理費]	560,000	560,000	0
[県有林総合利用調査費]	394,000	0	394,000
交 付 金	1,997,439,000	1,990,967,255	6,471,745
交 付 金	1,997,439,000	1,990,967,255	6,471,745
公 債 費	1,279,530,000	1,259,065,136	20,464,864
元利償還金	1,279,530,000	1,259,065,136	20,464,864
予 備 費	1,000,000	0	1,000,000
予 備 費	1,000,000	0	1,000,000
計	(1,287,864,000) 8,122,482,000	(1,267,224,000) 7,022,321,269	(806,392,000) 1,100,160,731

(注) ()は繰越額で内数であり、予算額欄は21年度からの、差引額欄は23年度への繰越額をいう。
[]は事業名を示す。

6 7 恩賜林の交付金交付状況

単位 面積:ha、金額:円

区分 年度	保護団体				保護面積	交付金				
	総数	内訳				総額	内訳			
		市町村	保護組合	財産区			事業割交付金	面積割交付金	その他交付金	
平成18年度	162	7	44	111	121,913.7	1,964,378,034	3,619,209	4,577,475	1,956,181,350	
平成19年度	162	7	44	111	121,913.4	1,971,153,021	2,192,733	3,619,209	1,965,341,079	
平成20年度	162	7	44	111	122,007.1	1,968,208,179	2,472,103	2,192,733	1,968,580,662	
平成21年度	162	7	44	111	122,005.7	1,979,422,776	3,593,876	2,472,103	1,973,356,797	
平成22年度	162	7	44	111	122,005.7	1,990,975,053	3,388,498	3,593,876	1,983,992,679	
所属別内訳	中北	77	1	18	58	44,294.2	132,786,700	1,226,324	1,209,874	130,350,502
	峡東	26	0	11	15	19,292.6	6,347,768	694,980	680,196	4,972,592
	峡南	26	0	6	20	23,273.2	2,472,206	141,049	649,257	1,681,900
	富士・東部	33	6	9	18	35,145.7	1,849,368,379	1,326,145	1,054,549	1,846,987,685

※ 保護団体数は所属間で重複している団体がある。

その他交付金の内訳

部分林分収交付金	26,253,411
土地利用条例交付金	85,486,945
県有資産所在市町村交付金	131,826,100
演習場交付金	1,740,426,223
計	1,983,992,679

68 森林環境行政組織図（平成22年4月1日）

【森林環境部】

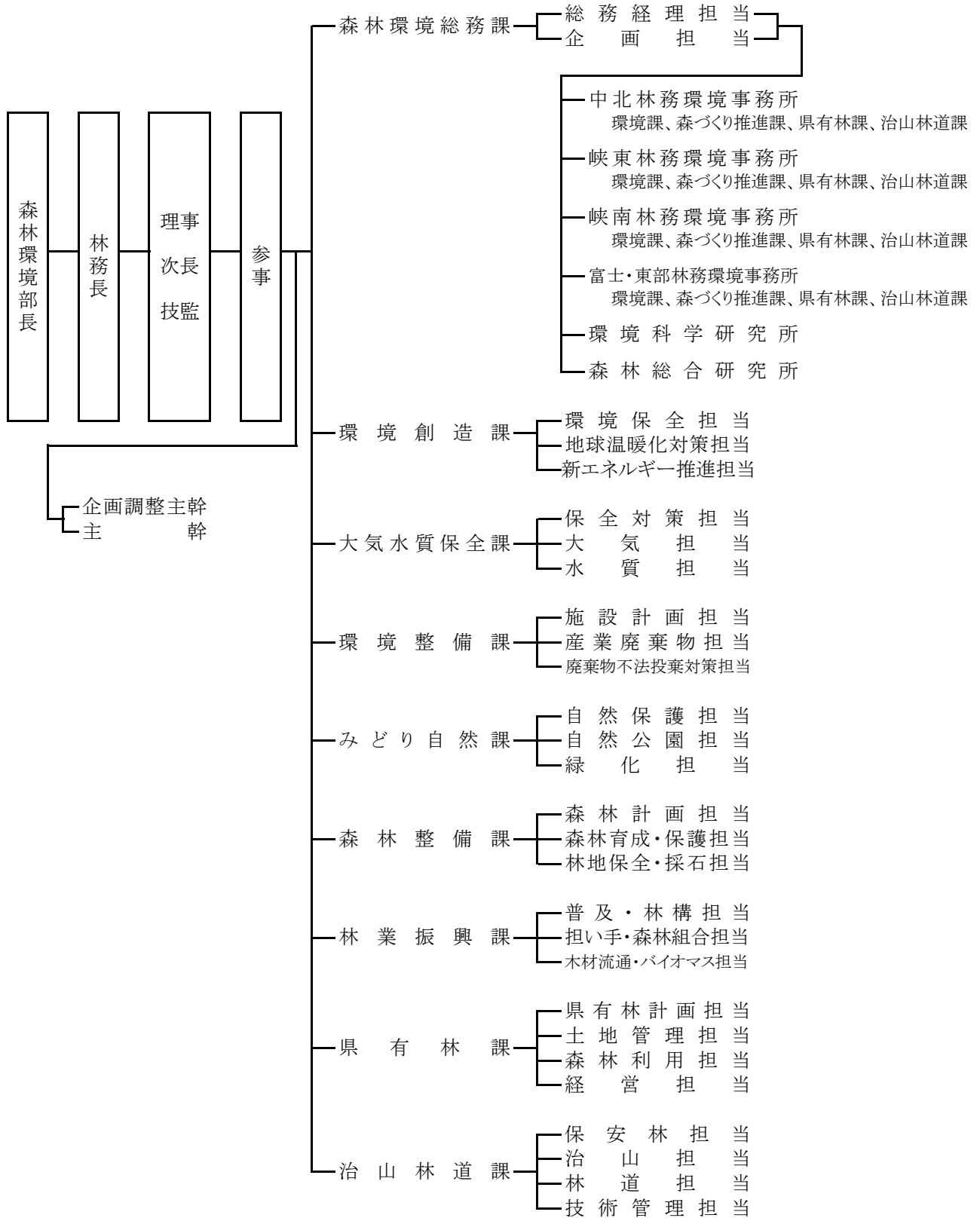

69 森林環境行政職員数

平成22年4月1日現在 単位：人

区 分	総 数	事務吏員	技術吏員	その他	非常勤嘱託	臨時職員
総 数	467	106	272	6	54	29
本 庁 総 数	161	73	83	1	2	2
部 長	1	1				
林 務 長	1		1			
理 事	1	1				
次 長	2	2				
技 監	1		1			
参 事	2		2			
企画調整主幹	1	1				
主 幹	5		5			
森林環境総務課	18	14	2			2
環境創造課	17	14	2	1		
大気水質保全課	13	4	9			
環境整備課	27	17	9		1	
みどり自然課	12	7	5			
森林整備課	15	3	12			
林業振興課	12	3	9			
県有林課	16	4	12			
治山林道課	17	2	14		1	
出 先 総 数	306	33	189	5	52	27
中北林務環境事務所	67	7	48		8	4
峡東林務環境事務所	48	4	33		6	5
峡南林務環境事務所	47	6	32		5	4
富士・東部林務環境事務所	62	9	45		4	4
環境科学研究所	45	4	12	2	17	10
森林総合研究所	37	3	19	3	12	0