

林 政

65 林政関係予算及び決算

(1)一般会計

歳出

単位:円

年 度	予 算 額	決 算 額	差 引 額
平成15年度	( 3,920,806,100 ) 27,163,162,100	( 3,920,806,100 ) 23,970,717,925	( 2,442,957,900 ) 3,192,444,175
平成16年度	( 2,442,957,900 ) 23,147,472,900	( 2,442,957,900 ) 20,881,393,453	( 1,821,525,870 ) 2,266,079,447
平成17年度	( 1,821,525,870 ) 20,855,530,870	( 1,821,525,870 ) 18,613,075,687	( 1,374,749,000 ) 2,242,455,183
平成18年度	( 1,625,600,870 ) 19,126,146,000	( 1,508,756,870 ) 16,557,725,939	( 1,641,259,000 ) 2,568,420,061
平成19年度	( 1,641,259,000 ) 18,811,198,000	( 1,639,851,400 ) 16,454,683,695	( 1,548,574,000 ) 2,356,514,305

平成19年度内訳

単位:円

科目 (款)(項)(目)	予 算 額	決 算 額	差 引 額
農林水産業費	( 1,641,259,000 ) 18,333,000,000	( 1,639,851,400 ) 16,204,918,695	( 1,548,574,000 ) 2,128,081,305
林業費	( 1,641,259,000 ) 18,333,000,000	( 1,639,851,400 ) 16,204,918,695	( 1,548,574,000 ) 2,128,081,305
林業総務費	( 0 ) 1,789,517,000	( 0 ) 1,560,354,063	( 0 ) 229,162,937
緑のふるさと推進事業費	( 0 ) 293,048,000	( 0 ) 287,716,882	( 0 ) 5,331,118
林業振興指導費	( 0 ) 698,171,000	( 0 ) 558,019,249	( 0 ) 140,151,751
造林費	( 60,166,000 ) 1,756,207,000	( 58,758,400 ) 1,704,805,396	( 0 ) 51,401,604
林道費	( 471,555,000 ) 4,425,403,000	( 471,555,000 ) 3,938,759,200	( 484,439,000 ) 486,643,800
治山費	( 1,109,538,000 ) 9,218,421,000	( 1,109,538,000 ) 8,018,496,683	( 1,064,135,000 ) 1,199,924,317
鳥獣管理費	( 0 ) 53,242,000	( 0 ) 46,469,949	( 0 ) 6,772,051
林業試験費	( 0 ) 98,991,000	( 0 ) 90,297,273	( 0 ) 8,693,727
災害復旧費	( 0 ) 478,198,000	( 0 ) 249,765,000	( 0 ) 228,433,000
農林水産施設災害復旧費	( 0 ) 478,198,000	( 0 ) 249,765,000	( 0 ) 228,433,000
林道災害費	( 0 ) 378,198,000	( 0 ) 233,695,000	( 0 ) 144,503,000
治山施設災害復旧費	( 0 ) 100,000,000	( 0 ) 16,070,000	( 0 ) 83,930,000
諸支出金	0 ( 0 )	0 ( 0 )	0 ( 0 )
森林整備担い手対策基金積立金	0 ( 0 )	0 ( 0 )	0 ( 0 )
森林整備担い手対策基金積立金	0 ( 1,641,259,000 )	0 ( 1,639,851,400 )	0 ( 1,548,574,000 )
計	18,811,198,000	16,454,683,695	2,356,514,305

注:( )は繰越額で内数であり、予算総額欄は18年度からの、差引額欄は20年度への繰越額をいう。

(2) 林業改善資金特別会計

歳 入

単位:円

年 度	予算額	決算額	差引額
平成15年度	167,653,000	230,745,341	63,092,341
平成16年度	167,420,000	215,285,737	47,865,737
平成17年度	211,701,000	264,004,235	52,303,235
平成18年度	162,485,000	246,054,911	83,569,911
平成19年度	162,664,000	245,884,666	83,220,666

平成19年度内訳

単位:円

科 目	予算額	決算額	差引額
国庫支出金	0	0	0
繰入金	0	0	0
繰越金	53,606,000	130,291,417	76,685,417
諸収入	109,058,000	115,593,249	6,535,249
県債	0	0	0
計	162,664,000	245,884,666	83,220,666

歳 出

単位:円

年 度	予算額	決算額	差引額
平成15年度	167,653,000	147,523,026	20,129,974
平成16年度	167,420,000	129,294,869	38,125,131
平成17年度	211,701,000	146,214,197	65,486,803
平成18年度	162,485,000	115,763,494	46,721,506
平成19年度	162,664,000	116,653,904	46,010,096

平成19年度内訳

科 目	予算額	決算額	差引額
林業改善資金貸付金	72,454,000	26,444,582	46,009,418
資金貸付金	71,000,000	25,740,000	45,260,000
資金運営費	1,454,000	704,582	749,418
木材産業等高度化推進資金貸付金	89,010,000	89,009,322	678
資金貸付金	89,010,000	89,009,322	678
資金運営費	0	0	0
林業就業促進資金貸付金	1,200,000	1,200,000	0
資金貸付金	1,200,000	1,200,000	0
資金運営費	0	0	0
計	162,664,000	116,653,904	46,010,096

## (3) 恩賜県有財産特別会計

歳入

単位:円

年 度	予 算 額	決 算 額	差 引 額
平成15年度	8,898,709,950	10,294,171,191	1,395,461,241
平成16年度	8,007,846,000	8,935,797,476	927,951,476
平成17年度	7,989,161,000	8,946,001,267	956,840,267
平成18年度	7,781,618,000	8,613,158,264	831,540,264
平成19年度	8,949,239,000	9,610,955,186	661,716,186

平成19年度内訳

単位:円

科 目	予 算 額	決 算 額	差 引 額
使用料及び手数料	1,886,056,000	1,902,907,356	16,851,356
行政財産使用料	1,886,056,000	1,902,907,356	16,851,356
県支出金	1,893,303,000	1,708,250,400	△ 185,052,600
管理費県補助金	300,000	300,000	0
事業費県補助金	1,810,690,000	1,625,637,400	△ 185,052,600
財産収入	2,697,092,000	2,614,570,954	△ 82,521,046
財産貸付収入	2,400,673,000	2,382,262,763	△ 18,410,237
利子及び配当金	16,718,000	17,931,727	1,213,727
生産物売払収入	267,361,000	178,759,736	△ 88,601,264
不動産売払収入	12,338,000	35,616,728	23,278,728
物品売払収入	1,000	0	△ 1,000
有価証券等売払収入	1,000	0	△ 1,000

科 目	予 算 額	決 算 額	差 引 額
寄 付 金	1,000	0	△ 1,000
一般寄付金	1,000	0	△ 1,000
繰 越 金	103,902,000	1,268,181,787	1,164,279,787
繰越金	103,902,000	1,268,181,787	1,164,279,787
諸 収 入	3,476,000	48,235,689	44,759,689
受託事業収入	889,000	889,000	0
延滞金・加算金及び過料	1,000	13,730	12,730
補償金	1,000	8,171,510	8,170,510
弁償金	1,000	213,518	212,518
違約金及び延納利息	1,000	2,640,099	2,639,099
雑入	2,583,000	36,307,832	33,724,832
県 債	1,954,300,000	1,837,700,000	△ 116,600,000
造林債	1,331,300,000	1,279,700,000	△ 51,600,000
林道債	568,000,000	537,000,000	△ 31,000,000
林道災害復旧債	55,000,000	21,000,000	△ 34,000,000
繰 入 金	411,109,000	231,109,000	△ 180,000,000
県有林基金繰入金	147,600,000	147,600,000	0
一般会計繰入金	263,509,000	83,509,000	△ 180,000,000
計	8,949,239,000	9,610,955,186	661,716,186

歳 出

単位:円

年 度	予 算 額	決 算 額	差 引 額
平成15年度	( 660,069,950 ) 8,898,709,950	( 660,069,950 ) 8,490,675,842	( 188,692,000 ) 408,034,108
平成16年度	( 188,692,000 ) 8,007,846,000	( 188,692,000 ) 7,518,985,333	( 284,793,000 ) 488,860,667
平成17年度	( 284,793,000 ) 7,989,161,000	( 284,793,000 ) 7,661,126,456	( 58,960,000 ) 328,034,544
平成18年度	( 58,960,000 ) 7,762,784,000	( 58,960,000 ) 7,414,497,707	( 121,780,000 ) 348,286,293
平成19年度	( 121,780,000 ) 8,949,239,000	( 119,931,900 ) 8,378,024,668	( 232,509,750 ) 571,214,332

平成19年度内訳

単位:円

科 目	予 算 額	決 算 額	差 引 額
管 理 費	709,016,000	647,876,582	61,139,418
総 務 費	609,541,000	551,293,134	58,247,866
[職員給与費]	565,705,000	520,689,639	45,015,361
[管理指導費]	37,856,000	26,519,365	11,336,635
[労務対策費]	5,980,000	4,084,130	1,895,870
保 護 管 理 費	99,475,000	96,583,448	2,891,552
[境界管理費]	23,504,000	22,782,317	721,683
[財産管理費]	15,102,000	14,112,149	989,851
[県有林基金積立金]	16,717,000	16,716,590	410
[森林保護費]	7,463,000	6,746,801	716,199
[清里の森管理費]	36,689,000	36,225,591	463,409
事 業 費	( 121,780,000 ) 3,288,222,000	( 119,931,900 ) 2,838,653,288	( 232,509,750 ) 217,058,962
計 画 調 査 費	25,347,000	16,896,370	8,450,630
[県有林経営計画編成費]	15,314,000	9,737,375	5,576,625
[調査処分費]	10,033,000	7,158,995	2,874,005
造 林 費	( 79,000,000 ) 938,505,000	( 77,151,900 ) 831,186,383	( 6,700,750 ) 100,617,867

科 目	予 算 額	決 算 額	差 引 額
[県造林費]	( 79,000,000 )	( 77,151,900 )	( 6,700,750 )
	821,397,000	746,603,983	68,092,267
[県行造林費]	2,317,000	1,396,500	920,500
[県営苗木生産費]	0	0	0
[森林環境総合整備 推進事業費]	114,791,000	83,185,900	31,605,100
林 道 費	( 42,780,000 )	( 42,780,000 )	( 105,045,000 )
	2,003,922,000	1,824,968,905	73,908,095
[県営林道改良費]	( 0 )	( 0 )	( 0 )
	87,320,000	87,320,000	0
[県営林道維持修繕費]	387,829,000	313,920,905	73,908,095
[県営森林管理道 開設費]	( 0 )	( 0 )	( 16,176,000 )
	488,640,000	472,464,000	0
[森林居住環境整備事業 費]	( 42,780,000 )	( 42,780,000 )	( 88,869,000 )
	1,040,133,000	951,264,000	0
林道災害復旧費	( 0 )	( 0 )	( 120,764,000 )
	319,415,000	164,578,000	34,073,000
[平成18年 林道災害復旧費]	( 0 )	( 0 )	( 0 )
	0	0	0
[平成19年 林道災害復旧費]	( 0 )	( 0 )	( 120,764,000 )
	319,415,000	164,578,000	34,073,000
県有林野開発費	1,033,000	1,023,630	9,370
[スバルライン 沿線管理費]	889,000	889,000	0
[県有林総合利用調査費]	144,000	134,630	9,370
交 付 金	1,975,874,000	1,968,323,366	7,550,634
交 付 金	1,975,874,000	1,968,323,366	7,550,634
公 債 費	2,975,127,000	2,923,171,432	51,955,568
元利償還金	2,975,127,000	2,923,171,432	51,955,568
予 備 費	1,000,000	0	1,000,000
予 備 費	1,000,000	0	1,000,000
計	( 121,780,000 )	( 119,931,900 )	( 232,509,750 )
	<b>8,949,239,000</b>	<b>8,378,024,668</b>	<b>338,704,582</b>

(注) ( )は繰越額で内数であり、予算額欄は18年度からの、差引額欄は20年度への繰越額をいう。  
[ ]は事業名を示す。

## 66 恩賜林の交付金交付状況

単位 面積:ha、金額:円

区分 年度	保護団体				保護面積	交付金				
	総数	内訳				総額	内訳			
		市町村	保護団体	財産区			事業割交付金	面積割交付金	その他交付金	
平成14年度	159	15	62	82	121,792.6	1,974,916,473	2,329,770	5,871,779	1,966,714,924	
平成15年度	159	13	60	86	121,911.0	1,962,658,022	2,782,338	2,329,770	1,957,545,914	
平成16年度	159	7	45	107	121,912.9	1,969,264,941	2,965,778	2,782,338	1,963,516,825	
平成17年度	160	6	43	111	121,911.7	1,970,884,469	4,577,475	2,965,778	1,963,341,216	
平成18年度	162	7	44	111	121,913.7	1,964,378,034	3,619,209	4,577,475	1,956,181,350	
平成19年度	162	7	44	111	121,913.4	1,971,153,021	2,192,733	3,619,209	1,965,341,079	
平成19年度所属別内訳	中北	77	1	18	58	44,294.3	141,615,331	989,234	1,220,477	139,405,620
	峡東	26	0	11	15	19,200.4	6,901,724	594,598	680,180	5,626,946
	峡南	26	0	6	20	23,273.2	4,424,336	61,508	654,865	3,707,963
	富士・東部	33	6	9	18	35,145.5	1,818,211,630	547,393	1,063,687	1,816,600,550

※ 保護団体数は所属間で重複している団体がある。

その他交付金の内訳

部分林分収交付金	8,219,101
土地利用条例交付金	94,378,037
県有資産所在市町村交付金	133,614,000
演習場交付金	1,728,280,285
<b>計</b>	<b>1,964,491,423</b>



67 森林環境行政組織図(平成19年4月1日)

【森林環境部】

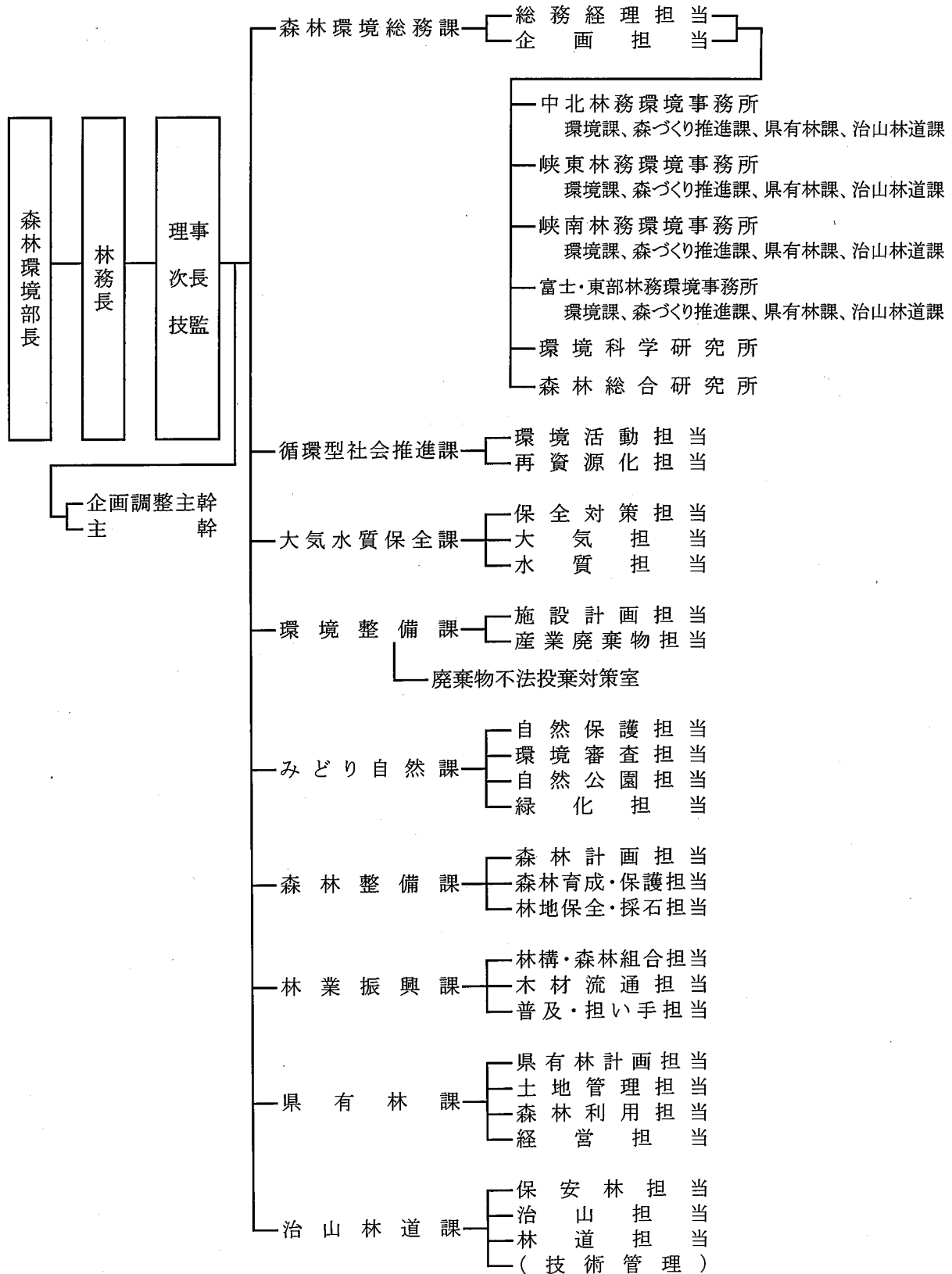

## 68 森林環境行政職員数

平成19年5月1日現在 単位：人

区 分	総 数	事務吏員	技術吏員	その他	非常勤嘱託	臨時職員
<b>総 数</b>	<b>481</b>	<b>106</b>	<b>296</b>	<b>6</b>	<b>48</b>	<b>25</b>
本庁総数	161	73	85	0	1	2
部長	1	1				
林務長	1		1			
理事	1	1				
次長	3	3				
技監	3		3			
企画調整主幹	1	1				
主幹	5		5			
森林環境総務課	19	15	2			2
循環型社会推進課	10	9	1			
大気水質保全課	12	4	8			
環境整備課	19	11	7		1	
廃棄物不法投棄対策室	4	3	1			
みどり自然課	16	10	6			
森林整備課	18	5	13			
林業振興課	13	4	9			
県有林課	18	4	14			
治山林道課	17	2	15			
出先総数	320	33	211	6	47	23
中北林務環境事務所	70	7	54		5	4
峡東林務環境事務所	48	4	36		5	3
峡南林務環境事務所	49	5	37		4	3
富士・東部林務環境事務所	67	8	51		4	4
環境科学研究所	46	5	12	2	18	9
森林総合研究所	40	4	21	4	11	