

令和2年度

業 務 概 況

(令和元年度実績)



山梨県峡東保健福祉事務所

山梨県峡東保健福祉事務所
(峡東保健所)

〒405-0003 山梨県山梨市下井尻126-1
(東山梨合同庁舎 1階)

TEL 0553-20-2750 FAX 0553-20-2754

福祉課	TEL 0553-20-2750
長寿介護課	TEL 0553-20-2796
衛生課	TEL 0553-20-2751
地域保健課	TEL 0553-20-2752
健康支援課	TEL 0553-20-2753

目 次

I 峡東保健福祉事務所の現況 -----	1
1. 福祉事務所と保健所のあゆみ-----	1
(1) 福祉事務所の沿革-----	1
(2) 石和保健所の沿革-----	1
(3) 日下部保健所の沿革-----	2
(4) 峡東地域振興局健康福祉部の沿革-----	3
(5) 峡東保健福祉事務所の沿革-----	3
2. 組織と職員数-----	4
(1) 組織図-----	4
(2) 職種別職員数-----	4
(3) 建物の平面図-----	5
(4) 峡東保健福祉事務所（東山梨合同庁舎）アクセス-----	6
3. 主な業務-----	7
(1) 福祉課-----	7
(2) 長寿介護課-----	7
(3) 衛生課-----	8
(4) 地域保健課-----	9
(5) 健康支援課-----	10
II 管内の概況 -----	11
1. 管内の面積、人口、世帯数、高齢者人口、高齢化率-----	11
2. 峡東保健福祉事務所管内図-----	12
III 各課の業務 -----	13
福 祉 課 -----	13
1. 障害者福祉-----	13
(1) 身体障害者・知的障害者福祉-----	13
①身体障害者・知的障害者数-----	13
②障害者への助成・補助状況-----	13
(2) 発達障害児(者)の支援-----	13
2. 児童・母子福祉-----	14
(1) 母子・寡婦・父子福祉-----	14
(2) 母子・父子自立支援員相談指導結果報告書-----	15
①母子家庭・寡婦-----	15
②父子家庭-----	16
③非常勤母子・父子自立支援員相談の勤務状況等-----	17
(3) 保育所等の状況-----	17
3. 民生委員・児童委員-----	19
長寿介護課 -----	20
1. 高齢者福祉-----	20
(1) 高齢者福祉の状況-----	20
(2) 老人福祉施設等入所者数-----	21
(3) 介護保険運営状況（令和元年度）-----	22
(4) 介護保険事業者に対する指定状況及び指導状況（令和元年度）-----	23
(5) 峡東圏域介護保険担当者等連絡会議-----	23
衛 生 課 -----	24
1. 食品衛生業務-----	24
(1) 許可を要する施設数及び監視状況-----	24
(2) 市別営業許可施設数-----	25
(3) 許可を要しない施設数及び監視状況-----	26
(4) 各種届出状況等一覧-----	26
(5) 食品行商届数-----	26
(6) 食中毒発生状況-----	26
(7) 散発食中毒発生件数状況-----	26

(8) 食品別・不良（違反）	27
(9) その他の食品衛生対策状況	27
2. 薬務業務	28
(1) 薬事関係施設及び監視状況	28
(2) 薬事関係市別許可状況	29
(3) 毒物劇物関係施設及び監視状況	30
(4) 毒物劇物関係市別登録状況	30
(5) 麻薬・向精神薬関係施設及び立入検査件数	30
(6) 麻薬・向精神薬関係市別許可（施設）状況	31
(7) 薬物乱用防止運動	31
(8) ケシ・大麻等不正栽培	31
(9) 献血推進業務	31
3. 狂犬病予防及び動物愛護管理業務	32
(1) 犬の登録及び狂犬病予防注射実施数	32
(2) 咬傷犬件数	32
(3) 動物愛護管理業務	32
①野犬等の捕獲・返還及び犬、猫の引取り状況	32
②動物関係苦情等受付数	33
③動物取扱業登録等数	33
④特定動物の飼養状況	33
⑤犬猫の多頭飼養の届出状況	33
⑥動物愛護事業実施状況	33
4. 水道業務	34
(1) 施設数、監視指導状況等	34
(2) 市別施設数	34
5. 生活衛生業務	35
(1) 生活衛生営業関係	35
①施設数及び監視状況	35
②市別施設数	35
(2) その他の生活衛生関係	36
①施設数及び監視状況	36
②ビル管理法に基づく登録数	36
③市別施設数	36
④衛生害虫相談関係	36
地域保健課	37
1. 医務業務	37
(1) 立入検査（医療監視指導）	37
(2) 管内医療機関数	37
(3) 医療従事者関係	37
①医療従事者等免許取扱件数	37
②市別医療従事者一覧	38
(4) 医療安全相談	38
(5) 地域保健医療推進委員会	38
(6) 救急医療	39
①初期救急医療	39
②二次救急医療体制	39
(7) 災害医療体制	40
①情報伝達訓練	40
③災害拠点病院の訓練への参加	40
(8) 人口動態	40
①人口動態取扱件数	40
②人口動態年次推移	40
③平成 30 年各市別選択死因別死亡数と率	41
(9) 臓器移植普及・啓発	41
(10) がん対策	42

①がんの予防・早期発見	42
②その他	42
2. 感染症対策	42
(1) 発生対応	42
①一～五類感染症患者発生届状況	42
②法第 15 条による積極的疫学調査	42
③学校等における休業措置等実施数	42
(2) 新型インフルエンザ対策	43
(3) 発生予防への対応	43
①感染症対策研修会等の実施状況	43
②病院及び介護保険事業所等への感染症予防対策	43
(4) 結核対策事業	44
①健康診断、予防接種実施状況	44
②市町村別 新結核感染者	44
③活動性結核分類、受療状況	45
④患者管理検診及び患者接触者等実施状況	45
⑤結核定期病状調査事業	46
⑥地域 DOTS 事業等実施状況	46
⑦結核診査協議会の状況	46
(5) エイズ対策・特定感染症対策	47
①AIDS 及び性感染症相談件数	47
②検査件数	47
③知識普及啓発活動	47
(6) 肝炎対策	48
①山梨県肝炎患者治療助成事業	48
②重症化予防事業	48
③肝がん・重度肝硬変治療研究促進事業	48
3. 精神保健福祉事業	49
(1) 管内措置入院数	49
(2) 精神障害者通報等件数	49
(3) 相談、訪問指導	49
①新規者の経路別	49
②相談	49
③訪問指導	49
④電話・メール相談	49
⑤医師による相談及び巡回相談	49
(4) 組織育成	49
(5) いのちのセーフティネット体制整備事業	50
①峡東地域セーフティネット連絡会議	50
②出張メンタルヘルス講座	50
(6) 精神障害者等社会適応訓練事業	50
(7) 精神障害者地域移行支援事業	51
健康支援課	52
1. 地域看護推進事業	52
(1) 保健師現任教育研修会	52
①全体研修会	52
②階層別研修会	52
③管内市への現任教育研修支援	53
(2) 助産師定例研修会	54
(3) 在宅医療広域連携等推進事業	54
(4) 管内病院看護管理者会議	55
①継続看護窓口担当者会議（オピニオンリーダーとの合同会議）	55
②病院・地域看護関係者連絡会議	55
(5) 看護協会峡東地区支部への支援	55
(6) 「峡東地域 医療と介護の連携の手引き」の作成	56

(7) 看護の心普及啓発事業	56
①一日看護師事業	56
②看護の心普及キャンペーン	56
③一日まちの保健室	56
④看護師等再就業窓口相談事業	57
2. 母子保健事業	57
(1) 小児慢性特定疾病児童等自立支援事業	57
①交流会学習会等	57
②療育相談事業	57
③支援関係機関（者）連絡会議	58
④遺伝等母子保健専門相談	58
⑤乳幼児すこやかセーフティ事業実施状況	59
(2) 母子保健推進事業	59
①母子保健担当者会議	59
②母子保健推進会議	59
③母子保健研修会	59
(3) 母子保健地域組織関係	59
(4) 小児医療給付事業	60
(5) 不妊に悩む方への特定治療支援事業	60
(6) アレルギー疾患対策事業	61
3. 看護学生等実習指導	61
(1) 看護学生実習	61
(2) 医師臨床研修	61
(3) 栄養学生臨地実習	61
4. 健康づくり推進事業	62
(1) 地域・職域保健連携推進協議会	62
(2) 糖尿病対策担当者会議	62
(3) 生活習慣病予防講習会	62
(4) 各市会議への出席	63
(5) 健康・食育まつり	63
(6) たばこ対策推進事業	63
①禁煙・分煙認定事業	63
②改正健康増進法施行に伴う受動喫煙対策業務	63
(7) 出前（出張）講座	63
(8) 栄養改善対策	65
①栄養指導の実施状況	65
②給食施設指導	67
③栄養調査等	68
④組織の運営支援	69
5. 歯科保健事業	70
(1) 歯の無料健康相談	70
6. 難病対策	70
(1) 特定医療費（指定難病）支給認定	70
(2) 指定難病に関する相談等の状況	76
(3) 難病患者地域支援対策推進事業	76
①在宅療養支援計画策定・評価事業	76
②医療相談事業	76
(4) 在宅人工呼吸器使用患者支援事業	76
①一時入院支援事業	76
②介助人派遣事業	76

I 峡東保健福祉事務所の現況

1. 福祉事務所と保健所のあゆみ

(1) 福祉事務所の沿革

- | | |
|----------|--|
| 昭和26. 3 | 社会福祉事業法第13条の規定に基づき、同年9月に東山梨及び東八代地方事務所に「福祉課」として設置された。 |
| 昭和30. 11 | 地方事務所が廃止され、両事務所の福祉課を統合して峡東福祉事務所が新設された。 |
| 昭和34 | 組織改正があり、東山梨と東八代の2カ所の福祉事務所に分かれる。 |
| 昭和43. 4 | 両者が統合され峡東福祉事務所となる。 |

(2) 石和保健所の沿革

- | | |
|--------------|---|
| 昭和13. 6. 1 | 保健所法に基づき、県下に先がけて旧日下部町から県へ用地が寄附され庁舎が完成、峡東地方（東山梨、東八代両郡）の住民の体位を向上するため、保健上必要な指導をする施設として発足した。 |
| 昭和22. 4. 1 | 機構改革に伴い、甲府保健所の管内に移管された。 |
| 昭和25. 3. 1 | 東八代郡下住民の要望により、東八代郡石和町市部458番地に、東八代郡を管轄区域として石和保健所が設置された。
(庁舎及び敷地は、石和町から県に寄附されたので、これに多少の整理を加えるとともに、同年6月、234. 3㎡の増築を行い、本格的に業務を開始した。) |
| 昭和25. 7. 1 | 性病診療所が併設された。 |
| 昭和27. 11. 1 | 優性保護相談所が併設された。 |
| 昭和33. 7. 1 | 出先機関設置規程（山梨県訓令甲第23号）の公布により、庶務係、予防係、衛生係及び普及係が設置され、係長制となる。 |
| 昭和34. 3. 31 | 併設の性病診療所が廃止された。 |
| 昭和36. 9. 2 | 保健所の型別、人口別基準によりR5型となる。 |
| 昭和37. 5. 1 | 出先機関等設置規程の一部改正、附則（山梨県訓令甲第36号）により、従来の次長制が廃止され、課制となる。
総務課 … 庶務係、普及係
衛生課 … 衛生係、予防係 |
| 昭和37. 12. 21 | 衛生課が3係となる。衛生係、予防係、と畜検査係 |
| 昭和38. 3. 10 | 有限会社山梨県枝肉センターが石和町に設置され、同年4月1日から当所と畜検査係もその一室に入り、検査に当たる。 |
| 昭和38. 6 | 石和保健所新庁舎建築予算が山梨県議会6月定例議会で議決された。 |
| 昭和38. 11. 15 | 新庁舎敷地決定、地元石和町の配慮によって東八代郡石和町市部448番地に、1,487.60㎡を町が購入し、ここに新庁舎を建設して、完成と同時に従来の保健所の敷地、建物と上記の敷地で、等価交換の契約が成立した。 |
| 昭和38. 12. 25 | 新庁舎の起工式が行われた。 |
| 昭和39. 8. 6 | 新庁舎の竣工式が行われた。 |
| 昭和39. 8. 12 | 新庁舎に引越し、業務を開始した。 |
| 昭和40. 10 | 精神衛生相談所が併設された。 |
| 昭和42. 10. 16 | 保健所施行30周年記念式が挙行された。 |
| 昭和43. 4. 1 | 山梨県行政組織規則（山梨県規則12号）施行により、3課7係制となる。
総務課 … 庶務係、医薬係
衛生課 … 食品衛生係、環境衛生係、と畜検査係
保健予防課 … 予防係、普及係 |
| 昭和46. 4. 1 | 山梨県行政組織規則（山梨県規則第12号）により次長制となる。食品衛生検査所の新設に伴い、と畜検査係が廃止される。 |

昭和49. 4. 1	山梨県行政組織規則（山梨県規則第12号）により 1. 保健婦室新設、室長、副主査制となる。 2. 総務課、試験検査係が予防課に業務分掌換え。 3. 総務課、医務温泉係が医薬係と名称変更。 4. 衛生課、環境衛生係に公害事務が加わり、環境衛生公害係となる。
昭和49. 8. 1	総務課、医薬係分掌中、温泉関係事務が町村に移管された。
昭和55. 4. 1	山梨県行政組織規則の一部改正（山梨県規則第7号）により、係制度が廃止となり、3課1室制となる。なお、総務課薬務業務が衛生課に分掌換えとなる。
昭和58. 4. 1	山梨県行政組織規則の一部改正（山梨県規則第19号）により保健予防課が地域保健課となる。
昭和59. 4. 1	山梨県行政組織規則の一部改正（山梨県規則第8号）により保健婦室が保健指導課となる。
昭和62. 2	結核、感染症サーベイランス事業実施。
平成3. 4. 1	山梨県行政組織規則の一部改正（山梨県規則6号）により食鳥業務が衛生課業務に加わる。
平成4. 4. 1	山梨県行政組織規則の一部改正（山梨県規則第11号）により衛生課が衛生・環境課となる。
平成13. 4. 1	山梨県行政組織規則の一部改正（山梨県規則第41号）により衛生課となる。

(3) 日下部保健所の沿革

昭和13. 6	旧日下部町より用地の寄付（482坪）を受け、庁舎着工開設 （総面積139坪 予算20,000円）所管区域、東山梨、東八代 両郡40ヶ町村
昭和23. 5	所管区域変更、東山梨郡 23ヶ町村
昭和23. 7	モデル保健所の指定を受ける
昭和26. 3	火災により庁舎焼失
昭和26. 10	新庁舎着工（予算5,100,000円）
昭和27. 4	庁舎落成
昭和28. 6	所長公舎、新築落成
昭和37. 5	保健所の次長制を廃止、課長制設置
昭和42. 11	保健所法制定30周年記念式典挙行
昭和43. 4	機構改革により（総務課・衛生課・保健予防課）
昭和46. 4	機構改革により、次長制設置
昭和48. 4	機構改革により、総務課に試験検査係設置
昭和49. 4	機構改革により、保健婦室設置 総務課医薬温泉係が医薬係に変更 総務課試験検査係が保健予防課に移管 衛生課、環境衛生係が、環境衛生公害係に変更
昭和55. 4	機構改革により、係制が廃止された
昭和58. 4	機構改革により、保健予防課を地域保健課に改称
昭和59. 4	機構改革により、保健婦室を保健指導課に改称
平成4. 4	東山梨合同庁舎に移転 機構改革により衛生課が衛生・環境課に課名変更
平成9. 4	地域保健法全面施行
平成13. 4	機構改革により峡東地域振興局健康福祉部日下部保健所となり、環境業務の一部を林務環境部へ移管1スタッフ3課体制（総務医務スタッフ、衛生課、地域保健課、保健指導課）

(4) 峡東地域振興局健康福祉部の沿革

- 平成13. 4. 1 機構改革により局部制に移行、福祉事務所と保健所が統合され、峡東地域振興局健康福祉部と改称6課体制（保健福祉企画課、長寿健康課、障害福祉課、家庭福祉課、衛生課、健康支援課）
- 平成16. 4. 1 5課体制（保健福祉企画課、長寿健康課、障害・家庭福祉課、衛生課、健康支援課）
- 平成16. 10. 12 5町1村（春日居町・石和町・御坂町・一宮町・八代町・境川村）が合併し、笛吹市誕生
- 平成17. 3. 22 1市1町1村（山梨市・牧丘町・三富村）が合併し、新山梨市誕生
- 平成17. 4. 1 笛吹市春日居町の所管が、日下部保健所から石和保健所に変更
- 平成17. 11. 1 1市1町1村（塩山市・勝沼町・大和村）が合併し、甲州市誕生

(5) 峡東保健福祉事務所の沿革

- 平成18. 4. 1 機構改革により局部制を廃止、峡東地域振興局健康福祉部（石和保健所）と健康福祉部日下部保健所が統合され、峡東保健福祉事務所（峡東保健所）と改称
- 豊富村は合併により中央市となり（H18. 2. 20）、中道町は合併により甲府市となった（H18. 3. 1）ため、中北保健福祉事務所に管轄が変更
- 平成18. 8. 1 笛吹市と芦川村が合併し、新笛吹市が誕生

2. 組織と職員数

(1) 組織図

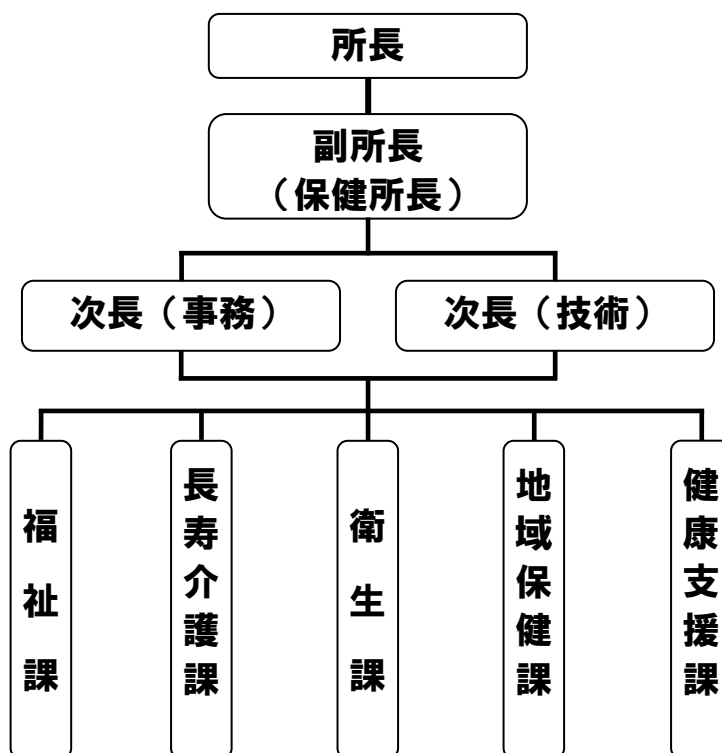

(2) 職種別職員数

	所長	副所長	次長(事)	次長(技)	福祉課	長寿介護課	衛生課	地域保健課	健康支援課	合計
事務職員	1		1		4(1)	4		1		11(1)
技術職員	医師	1						1(1)		2(1)
	獣医師						2			2
	薬剤師						4	2		6
	保健師				1	1		2	4	8
	臨床検査技師							1		1
	管理栄養士								2	2
	精神保健福祉士							2		2
小計		1		1		1	6	8(1)	6	23(1)
母子父子自立支援員					2(2)					2(2)
臨時職員										
合計	1	1	1	1	6(3)	5	6	9(1)	6	36(4)

(令和2年4月1日) ※ ()内の数字は非常勤職員・会計年度任用職員数(内数)

(3) 建物の平面図

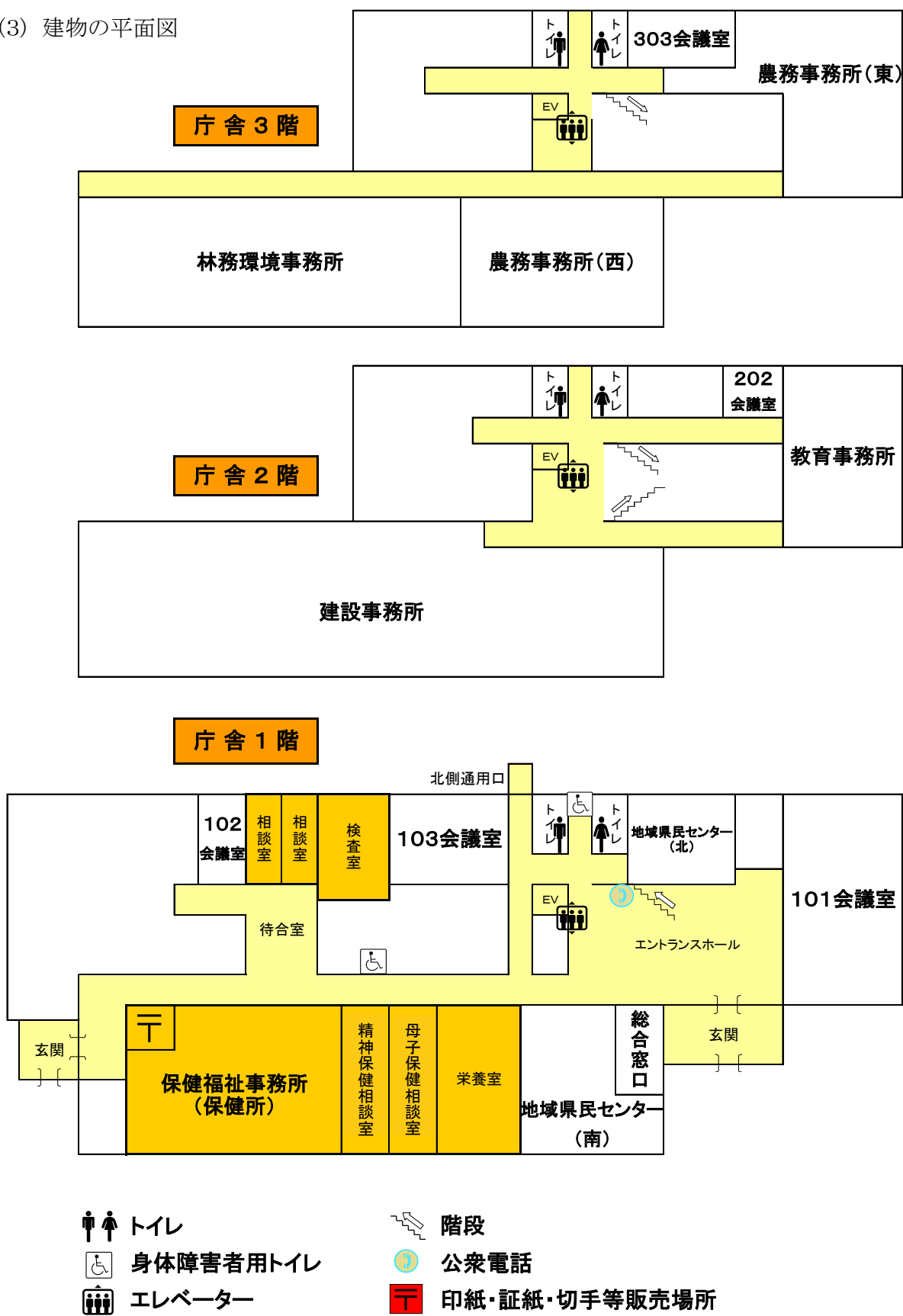

(4) 峡東保健福祉事務所（東山梨合同庁舎）アクセス

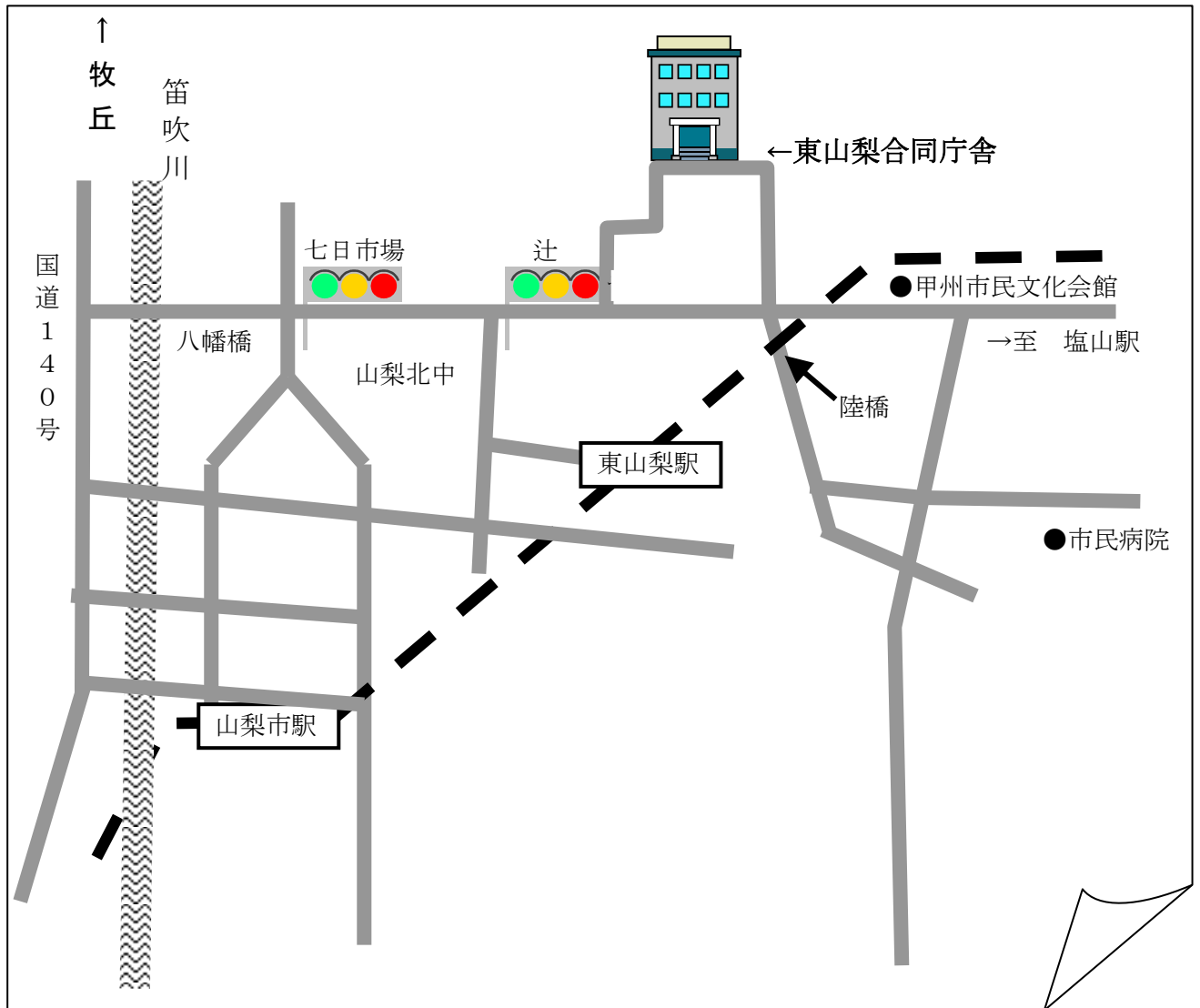

3. 主な業務

(1) 福祉課

障害者支援	心身障害者の自動車燃料費助成
	介助用自動車購入費等助成
	重度心身障害者居室整備費の補助
	発達障害児（者）の支援
	高次脳機能障害者の支援
児童虐待防止対策関係業務	
民生委員・児童委員関係業務	
子育て支援	認可外保育施設の指導監督
	助産施設入所措置費支弁
	子どものための教育・保育給付費等
ひとり親支援	母子・父子・寡婦福祉資金貸付
	母子・父子自立支援員による指導相談・情報提供
	ひとり親家庭医療費助成事業
	国家資格等取得応援給付金支給事業

(2) 長寿介護課

高齢福祉対策	介護保険	介護保険居宅サービス事業者等の指定・更新等
		指定介護保険居宅サービス事業者等の指導監督、監査
		介護支援専門員への支援
		地域包括支援センター支援
		地域包括ケアの推進
	認知症高齢者対策	管内3市の認知症施策の支援 「認知症の人と家族の会」の支援 高齢者虐待防止対策
	敬老思想の普及	百歳長寿褒状贈呈
在宅福祉対策	ことぶきマスター制度の推進	
施設福祉対策	軽費老人ホーム運営費の補助	
戦没者慰霊	県及び地区戦没者慰霊祭	

(3) 衛生課

食品衛生	営業の許可及び監視指導	
	食中毒防止対策	
	峡東地区食品衛生協会、食品衛生推進員の指導育成	
薬務	薬事関係	薬局等の許可及び監視指導
	毒物・劇物取締関係	毒物劇物の販売登録及び監視指導
	麻薬・あへん・覚せい剤取締関係	麻薬の施用等管理の監視指導 薬物乱用防止の推進
	献血関係	移動献血車による献血業務実施のための協力及び献血思想の普及啓発
動物愛護	動物愛護管理関係	動物愛護の普及啓発、犬及び猫の適正飼養の指導、市と連携した野犬対策、動物取扱業の登録等及び監視指導、特定動物飼養保管の許可及び監視指導
	狂犬病予防関係	狂犬病予防啓発及び指導
	団体等の指導育成	山梨県動物愛護及び管理連絡協議会峡東支部、動物愛護推進員
生活衛生	旅館業	営業に係る許可及び監視指導
	理・美容業	営業前の検査及び監視指導
	クリーニング業	営業前の検査及び監視指導
	公衆浴場	営業に係る許可及び監視指導 公衆浴場施設改善費補助金 レジオネラ症防止対策
	興行場	営業に係る許可及び監視指導
	水道	水道事業者への助言・施設巡回指導
	特定建築物	届出受理・事業の登録及び監視指導
	プール	届出受理及び監視指導
	生活衛生相談	相談対応及び調査指導

(4) 地域保健課

医 務	医療法第 25 条の規定による病院、一般診療所及び歯科診療所の立ち入り検査	
	医療機関及び施術所、助産所、歯科技工所の開設・廃止・変更許可等	
	医療従事者等免許事務	
	医療安全相談	
地域保健医療推進	峡東地域保健医療推進委員会の開催	
災害医療	山梨県大規模災害時医療救護マニュアルによる訓練、関係者会議	
救急医療	休日及び夜間の救急医療体制の円滑な運営（病院群輪番制・在宅当番医制）	
人口動態統計	衛生行政報告例・国民生活基礎調査・医療施設動態調査・患者調査など	
臓器移植	臓器移植普及月間街頭キャンペーンの実施	
がん対策	がんの早期発見と地域がん登録事業	
感染症対策	感染症予防及び感染症法関係	感染症法に関わる措置、感染症診査協議会の開催
	感染症発生動向調査	感染症流行情報の収集・還元・情報提供
	予防知識の普及	感染症に対する知識の普及及び情報提供
	結核対策	発生届等の受理、疫学調査
		結核医療公費負担等事務
		保健指導、直接服薬確認療法 (DOTS)
		管理検診・接触者健診の実施
		結核定期病状調査事業
		定期健診の実施状況把握・指導
	インフルエンザ対策	サーベイランス、予防対策の実施
エイズ・特定感染症対策	正しい知識の普及啓発	
	相談・検査	
肝炎対策	肝炎治療助成事業、陽性者フォローアップ事業、肝がん・重度肝硬変治療研究促進事業	
予防接種対策	相談	
精神保健福祉対策	精神科救急医療等	警察官通報等に関する対応・調査・診察の立会い
		入退院届等の受理
	相談・訪問指導事業	医師・相談員・保健師等対応
		訪問指導
	社会復帰対策	精神障害者社会適応訓練事業
		精神障害者社会復帰施設への支援
		精神障害者地域移行支援事業
	いのちのセーフティネット体制整備事業	地域セーフティネット連絡会議の開催
出張メンタルヘルス講座の開催		

(5) 健康支援課

母子保健対策	母子保健推進事業	母子保健担当者会議
		母子保健推進会議
		母子保健関係研修会
	小児慢性特定疾病児童等自立支援事業	療育相談事業（遺伝等母子保健専門相談含む）
		養育者等支援事業
		支援関係機関（者）連絡会議
	乳幼児すこやかセーフティー事業	
	不妊に悩む方への特定治療支援事業	
	医療給付対策	療育医療給付
		小児慢性特定疾病医療費支給認定
先天性代謝異常等検査（医療機関への委託事業）		
母子保健地域組織育成		
アレルギー疾患対策事業		
難病対策	特定医療費（指定難病）支給認定	医療費の助成（申請窓口・所内相談）
		在宅療養支援計画策定・評価事業
	難病患者地域支援対策推進事業	訪問相談事業
		医療相談事業
		災害時支援体制の整備
在宅人工呼吸器使用特定疾患患者訪問看護治療研究事業		
在宅人工呼吸器使用患者等支援事業	一時入院支援事業	
	介助人派遣事業	
地域看護対策	地域看護推進事業	保健師現任教育推進事業
		助産師定例研究会
		在宅医療推進事業
		管内病院看護管理者会議
		病院・地域看護関係者連絡会議
		看護学生等実習指導
		医学生・医師の卒後研修
	看護師等確保対策	看護の心普及啓発事業
看護師等再就業相談窓口		
健康づくり推進	健やか山梨21（第2次）推進事業	たばこ対策推進事業を含む
	地域・職域保健連携推進事業	
	出前（出張）講座	
歯科保健対策	歯科疾患予防啓発事業・8020運動推進事業	
栄養改善対策事業	特定給食施設指導	給食施設巡回栄養管理指導
		給食施設従事者研修会
	病態別栄養指導	
	生活習慣改善・疾病重症化予防事業	生活習慣改善・疾病重症化予防講習会
		やまなししぼルトメニュー販売整備事業
	組織育成指導	栄養士研修会・業務検討会、調理師研修会
		食生活改善推進員研修会
調理師試験関係事務		
栄養学生臨地実習指導		
栄養調査（国民・県民）		
石綿による健康被害救済		

Ⅱ管内の概況

当事務所は、甲州市を境とする山梨市の東部に位置し、山梨市、笛吹市、甲州市の3市を所管している。

平成18年4月1日の機構改革により峡東地域振興局健康福祉部（石和保健所）と健康福祉部日下部保健所が統合され、行政の広域化と効率化を目指した峡東保健福祉事務所（峡東保健所）として、福祉課、長寿介護課、衛生課、地域保健課、健康支援課の5課体制で、保健と福祉が一体となって、県民の健康と福祉の向上を目指して業務を推進している。

管内人口は、134,239人（R2.4）で県全体の16.3%を占めており、総面積は、755.8km²で県全体の16.9%を占めている。

当地域は、本県を代表する温泉郷や果樹地帯、多くの名所・旧跡を有しており、県内有数の観光地として県内外に知られている。なかでも、管内全域にわたる葡萄や桃などの果樹栽培は盛んで、全国に誇る果樹生産地である。

1. 管内の面積、人口、世帯数、高齢者人口、高齢化率

市	項目	面積(km ²)	人口(人)	世帯数	高齢者人口 (65歳以上)	高齢化率(%)
山梨市		289.80	34,357	14,647	11,505	33.5
笛吹市		201.92	68,892	29,633	20,416	29.6
甲州市		264.11	30,990	13,015	10,992	35.5
	合計	755.83	134,239	57,295	42,913	31.9
	県計	4,465.27	822,718	362,128	249,709	30.4

注)

1. 面積：国土地理院「全国都道府県市区町村別面積調(令和2年1月1日時点)」による。
2. 人口・世帯数・高齢者人口・高齢化率：令和2年度高齢者福祉基礎調査による。

2. 峡東保健福祉事務所管内図

所管区域：山梨市、笛吹市及び甲州市の区域

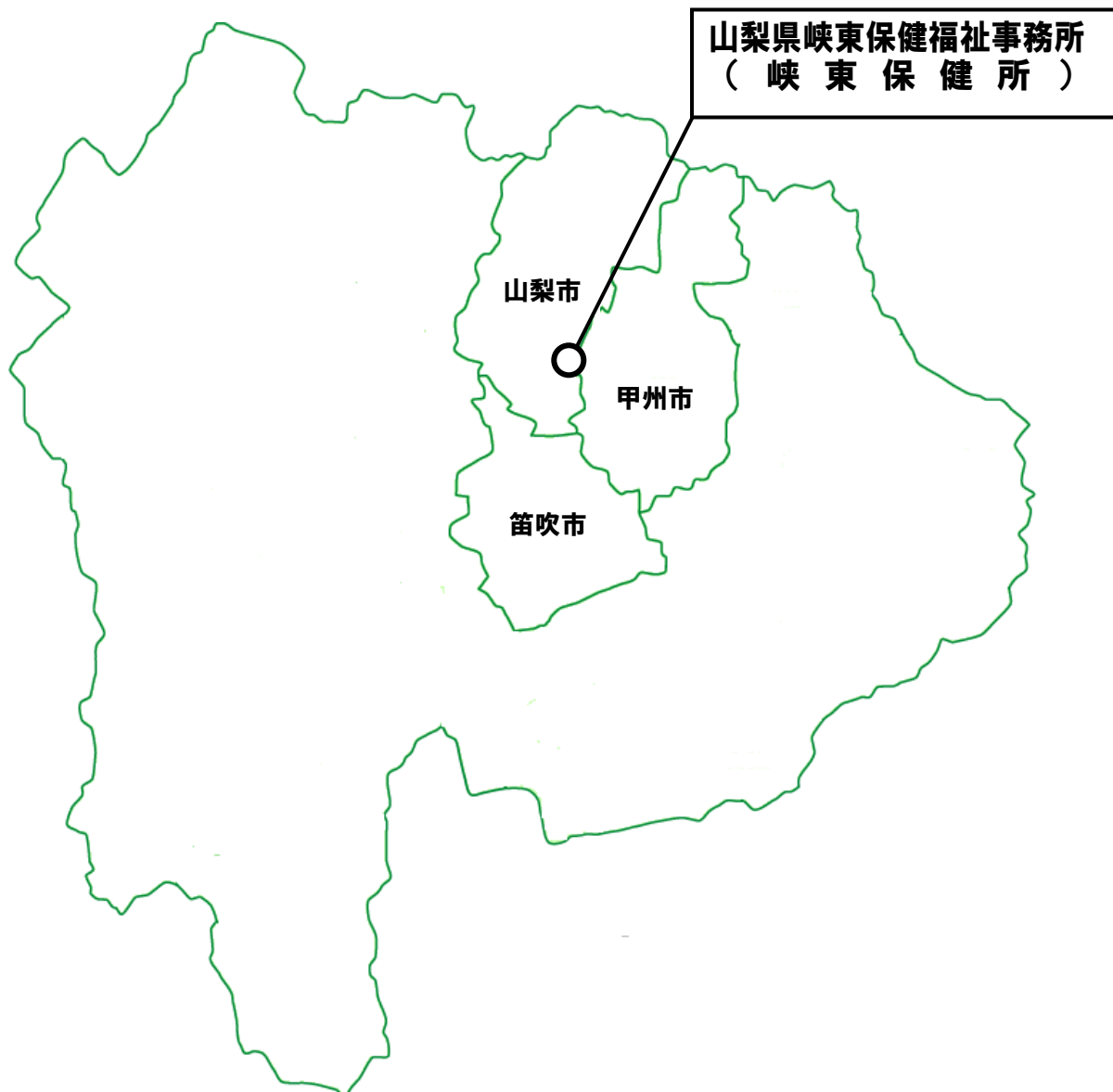

Ⅲ各課の業務

福 祉 課

1. 障害者福祉

(1) 身体障害者・知的障害者福祉

①身体障害者・知的障害者数

	身体障害者数 (身体障害者手帳交付数)	知的障害者数 (療育手帳交付数)
山梨市	1, 518人	305人
笛吹市	3, 286人	566人
甲州市	1, 275人	264人
合 計	6, 079人	1, 135人
(参考) 山梨県	35, 221人	6, 739人

(R2.3.31 現在)

②障害者への助成・補助状況

	自動車燃料費助成		居室整備費への補助		介助用自動車 購入費への補助	
	件数	助成額(円)	件数	補助額(円)	件数	補助額(円)
山梨市	141	2,918,108	0	0	1	185,000
笛吹市	262	5,162,940	0	0	0	0
甲州市	99	2,048,718	0	0	1	185,000
合 計	502	10,129,766	0	0	2	370,000

(2) 発達障害児(者)の支援

峡東地域発達障害者支援検討会議の開催

開催日	内 容	出席者数
R1. 8. 30	<ul style="list-style-type: none"> 平成30年度峡東地域発達障害者支援検討会議の取り組み状況について 峡東地域の発達障害者支援の関係機関による取り組み状況について 令和元年度峡東地域発達障害者支援検討会議事業計画について 講演「発達障害 Bar THE BRATS (ブラッツ) ～当事者同士のコミュニティ形成の必要性について～」 	30名
R2. 2. 10 (実務者会)	<ul style="list-style-type: none"> 研修「発達に特性を持つ人に対する支援方法について」 	35名

2. 児童・母子福祉

(1) 母子・寡婦・父子福祉

	母子父子寡婦福祉資金貸付						母子父子寡婦福祉資金未納状況 (R2. 3. 31 現在)					
	母子		寡婦		父子		母子		寡婦		父子	
	件数	金額	件数	金額	件数	金額	件数	金額	件数	金額	件数	金額
山梨市	1	300,000	0	0	0	0	3	378,328	0	0	0	0
笛吹市	8	3,644,800	0	0	0	0	11	3,445,310	1	477,900	0	0
甲州市	5	2,437,300	0	0	0	0	1	5,400	0	0	0	0
合 計	14	6,382,100	0	0	0	0	15	3,829,038	1	477,900	0	0

	ひとり親家庭医療費補助金			国家資格等取得応援給付金事業		母子寡婦父子 世帯数 ※ (R1. 8. 1 現在)		
	助成事業費	支給事務費	対策事業費	件数	金額	母子	父子	計
山梨市	8,769,289	296,424	725,977	0	0	394	59	453
笛吹市	21,255,782	632,779	1,769,394	1	846,000	572	44	616
甲州市	8,787,216	282,828	830,704	0	0	333	46	379
合 計	38,812,287	1,212,031	3,326,075	1	846,000	1,299	149	1,448
(参考) 県計						8,613	967	9,580

※山梨県ひとり家庭等実態調査による。

(2) 母子・父子自立支援員相談指導結果報告書

①母子家庭・寡婦

区 分		前年度(月)から	今年度(月)の	合 計	解決件数	翌年度(月)への	相談回数	
		の繰越件数	新規相談件数			繰越件数		
		A	B	C (A+B)	D	E(C-D)		
生活一般	住 宅	0	0	0	0	0	0	
	医 療・健康	病気	0	0	0	0	0	0
		障害	0	0	0	0	0	0
		その他	0	0	0	0	0	0
	家庭紛争	配偶者等の暴力	0	0	0	0	0	0
		その他	0	0	0	0	0	0
	就 労	求職・転職	0	0	0	0	0	0
		資格取得・職業訓練	1	9	10	10	0	15
		職場の悩み	0	0	0	0	0	0
		その他	0	0	0	0	0	0
	結 婚	0	0	0	0	0	0	
	養 育 費	0	0	0	0	0	0	
借 金	0	0	0	0	0	0		
そ の 他	0	0	0	0	0	0		
小 計	1	9	10	10	0	15		
児 童	養 育	保育所入所	0	0	0	0	0	
		虐待	0	0	0	0	0	
		その他	0	0	0	0	0	
	教 育	1	0	1	1	0	0	
	非 行	0	0	0	0	0	0	
	就 職	0	0	0	0	0	0	
	そ の 他	0	0	0	0	0	0	
小 計	1	0	1	1	0	0		
経済的支援・生活保護	母子福祉資金貸付金	貸付	9	94	103	100	3	278
		償還	24	249	273	259	14	588
	寡婦福祉資金貸付金	貸付	0	0	0	0	0	0
		償還	1	18	19	16	3	25
	公的年金	0	0	0	0	0	0	
	児童扶養手当	0	1	1	1	0	0	
	生活保護	0	0	0	0	0	0	
	税	0	0	0	0	0	0	
	そ の 他	0	2	2	2	0	3	
小 計	34	364	398	378	20	894		
その他	売店設置(法第25条)	0	0	0	0	0	0	
	たばこ販売(法第26条)	0	0	0	0	0	0	
	母子世帯向公営住宅(法第27条)	0	0	0	0	0	0	
	母子・父子福祉施設の利用	0	0	0	0	0	0	
	母子生活支援施設(児童福祉法第38条)	0	0	0	0	0	0	
	小 計	0	0	0	0	0	0	
合 計	36	373	409	389	20	909		
区 分		実 件 数		延 件 数				
訪問調査指導		29		29				

②父子家庭

区 分		前年度(月)から の繰越件数	今年度(月)の 新規相談件数	合 計	解決件数	翌年度(月)への 繰越件数	相談回数	
		A	B	C (A+B)	D	E(C-D)		
生活一般	住 宅	0	1	1	1	0	1	
	医 療・健康	病気	0	0	0	0	0	0
		障害	0	0	0	0	0	0
		その他	0	0	0	0	0	0
	家 庭 紛 争	配偶者等の暴力	0	0	0	0	0	0
		そ の 他	0	0	0	0	0	0
	就 労	求職・転職	0	0	0	0	0	0
		資格取得・職業訓練	0	0	0	0	0	0
		職場の悩み	0	0	0	0	0	0
		その他	0	0	0	0	0	0
	結 婚	0	0	0	0	0	0	
	養 育 費	0	0	0	0	0	0	
借 金	0	0	0	0	0	0		
そ の 他	0	1	1	1	0	1		
小 計	0	2	2	2	0	2		
児 童	養 育	保育所入所	0	0	0	0	0	
		虐待	0	0	0	0	0	
		その他	0	0	0	0	0	
	教 育	0	0	0	0	0	0	
	非 行	0	0	0	0	0	0	
	就 職	0	0	0	0	0	0	
	そ の 他	0	0	0	0	0	0	
小 計	0	0	0	0	0	0		
経済的支援・生活援護	父子福祉資金貸付金	貸付	0	1	1	1	0	1
		償還	0	0	0	0	0	0
	公的年金	0	0	0	0	0	0	
	児童扶養手当	0	0	0	0	0	0	
	生活保護	0	0	0	0	0	0	
	税	0	0	0	0	0	0	
	生活福祉資金	0	0	0	0	0	0	
	そ の 他	0	0	0	0	0	0	
小 計	0	1	1	1	0	1		
そ の 他	父子世帯向公営住宅(法31条の8)	0	0	0	0	0	0	
	母子・父子福祉施設の利用	0	0	0	0	0	0	
	小 計	0	0	0	0	0	0	
合 計		0	3	3	3	0	3	
区 分		実 件 数		延 件 数				
訪問調査指導		0		0				

③非常勤母子・父子自立支援員相談の勤務状況等

区 分	関係機関連絡(件)	会議出席(回)	非常勤母子・父子自立支援員の勤務状況	
実 件 数	113	69	非常勤者全員の年(月)間勤務日数(日)	453
延 件 数	234		非常勤者1人1日平均の勤務時間(時間)	6

(記載要領)

- 1 指導を必要としない軽微な事項については計上しないこと。
- 2 一世帯の相談であっても、2種以上の事項を含んでいる場合は、それぞれの欄に件数を計上すること。
- 3 大区分の「その他」中「母子・父子福祉施設の利用」欄には、施設の利用に関する相談の件数を計上するものであり、施設利用者の数を計上するものではないこと。
- 4 「相談回数」欄には、当該期間内に取り扱ったケースに対し接した延べ回数を計上すること。
- 5 「非常勤母子・父子自立支援員の勤務状況」については、非常勤の母子・父子自立支援員についてのみ記載すること。
なお、「一人一日平均の勤務時間」については、小数点以下第2位を四捨五入して記載すること。
- 6 表中の「(月)」とは、各母子・父子自立支援員から都道府県知事又は指定都市若しくは中核市の市長あて提出される月報について「年度」あるいは「年」を「月」と書き換えるものであること。

(3) 保育所等の状況

区分	保育所施設数、及び利用定員				認定こども園施設数、及び利用定員				計	
	公立		私立		公立		私立			
	施設数	利用定員	施設数	利用定員	施設数	利用定員	施設数	利用定員		
山梨市	6	540	4	435	0	0	2	165		
笛吹市	11 (1)	1,075 (30)	9	730	0	0	6	690		
甲州市	4	285	2	110	0	0	7	740		
合計	21 (1)	1,900 (30)	15	1,275	0	0	15	1595		
区分	幼稚園施設数、及び利用定員				小規模保育事業施設数、及び利用定員				計	
	公立		私立		公立		私立			
	施設数	利用定員	施設数	利用定員	施設数	利用定員	施設数	利用定員		
山梨市	1	105	1	114	0	0	0	0	14	1,359
笛吹市	0	0	1	200	0	0	1	10	28 (1)	2,705 (30)
甲州市	0	0	0	0	0	0	0	0	13	1,135
合計	1	105	2	314	0	0	1	10	55 (1)	5,199 (30)
							(参考) 県計		308 (1)	31,900 (30)

() 内はへき地保育所 (令和2年4月1日現在)

峡東管内保育所・認定こども園・幼稚園一覧

R2. 4. 1

公-公立保育所 私-私立保育所 認-認定こども園 公幼-公立幼稚園 私幼-私立幼稚園 小-小規模保育事業

市	種別	施設名	定員	所在地	設置主体
山梨市	公	後屋敷保育園	90	山梨市三ヶ所317-1	
	公	岩手保育園	40	山梨市東1693	
	公	山梨保育園	160	山梨市落合43-1	
	公	八日市場保育園	70	山梨市小原東238-1	
	公	八幡保育園	90	山梨市北977	
	公	窪平保育園	90	山梨市牧丘町窪平527	
	私	日下部保育園	120	山梨市小原西389-7	社会福祉法人 日下部福祉会
	私	光明保育園	110	山梨市上神内川945	社会福祉法人 光明福祉会
	私	加納岩保育園	160	山梨市下神内川522	社会福祉法人 加納岩福祉会
	私	よいこ保育園	45	牧丘町窪平1166	社会福祉法人 よい子福祉会
	認	風の子保育園	100	山梨市歌田27	社会福祉法人 光風会
	認	くさかべ幼稚園	65	山梨市小原東356	学校法人 和光学園
	私幼	双葉幼稚園	114	山梨市小原西733-4	学校法人 双葉幼稚園
公幼	つつじ幼稚園	105	山梨市上神内川187-5		
笛吹市	公	石和第一保育所	90	笛吹市石和町八田249	
	公	石和第二保育所	120	笛吹市石和町四日市場2210	
	公	石和第四保育所	200	笛吹市石和町小石和1	
	公	石和第五保育所	80	笛吹市石和町松本135-1	指定管理 すみよし愛児園
	公	御坂東保育所	40	笛吹市御坂町下黒駒2122	
	公	御坂西保育所	100	笛吹市御坂町夏目原870	
	公	御坂美保育所	100	笛吹市御坂町大野寺667	
	公	八代花鳥保育所	35	笛吹市八代町竹居2127	
	公	かすがい西保育所	130	笛吹市熊野堂243-3	
	公	かすがい東保育所	150	笛吹市加茂311	指定管理 あら川保育園
	公	芦川へき地保育所	30	笛吹市芦川町上芦川133-2	
	私	英保育園	50	笛吹市御坂町成田692	社会福祉法人 英保育園
	私	木の花保育園	60	笛吹市一宮町一ノ宮964-1	社会福祉法人 このはな
	私	一宮保育園	70	笛吹市一宮町東原410	社会福祉法人 一宮福祉会
	私	相興保育園	60	笛吹市一宮町中尾949	社会福祉法人 北福祉会
	私	あさま保育園	60	笛吹市一宮町金沢227-36	社会福祉法人 南福祉会
	私	博愛保育園	130	笛吹市八代町北999-1	社会福祉法人 博愛保育園
	私	御所保育園	80	笛吹市八代町米倉37	社会福祉法人 博愛保育園
	私	境川保育園	150	笛吹市境川町小黒坂1640-1	社会福祉法人 境川福祉会
	私	みさかきた保育園	70	笛吹市御坂町金川原380	社会福祉法人 さくら福祉会
	認	石和あら川保育園	135	笛吹市石和町井戸236-1	社会福祉法人 城西福祉会
	認	都保育園	95	笛吹市一宮町本都塚82-1	社会福祉法人 みやこ福祉会
	認	八代保育園	100	笛吹市八代町南931	社会福祉法人 八代保育園
	認	認定こども園山梨英和アレストこども園	140	笛吹市石和町窪中島190-2	学校法人 山梨英和学院
	認	わかば保育園	95	笛吹市石和町小石和601	社会福祉法人 わかば福祉会
	認	石和東こども園	125	笛吹市石和町中川330	社会福祉法人 宮前福祉会
	私幼	石和誠心幼稚園	200	笛吹市石和町河内505	学校法人 石和誠心幼稚園
小	Olive保育園	10	笛吹市石和町市部1084n777-1202	NPO法人 Hope 笛吹	
甲州市	公	松里保育所	70	甲州市塩山小屋敷1403	
	公	奥野田保育所	80	甲州市塩山熊野597	
	公	東雲保育所	90	甲州市勝沼町小佐手410	
	公	大和保育所	45	甲州市大和町初鹿野1685-6	
	私	みいづ保育園	60	甲州市塩山上井尻692-1	社会福祉法人 神苑福祉会
	私	勝沼保育園	50	甲州市勝沼町等々力1457-1	社会福祉法人 啓徳会
	認	千野保育園	90	甲州市塩山千野3653	社会福祉法人 千野保育園
	認	泉保育園	90	甲州市塩山上塩後10-3	社会福祉法人 泉福祉会
	認	赤尾保育園	125	甲州市塩山赤尾713-1	社会福祉法人 赤保福祉会
	認	塩山愛育園	115	甲州市塩山上於曾1217	社会福祉法人 光塩福祉会
	認	たんぼぼこども園	125	甲州市塩山上於曾445-1	社会福祉法人 塩山福祉会
	認	岩崎保育園	115	甲州市勝沼町下岩崎1731-3	社会福祉法人 さくら福祉会
	認	塩山カトリック幼稚園	80	甲州市塩山上於曾1351	学校法人 聖テレジア学園

3. 民生委員・児童委員

管内民生委員・児童委員の活動状況

	委員定数	問題別相談・指導件数														計
		在宅福祉	介護保険	保健医療康	母子子育て	地域生活の	・子供校の生教活育	生活費	年金・保険	仕事	家族関係	住居	生活環境	支日常的援な	その他	
山梨市	129 (17)	135 (10)	84 (4)	603 (5)	90 (13)	217 (148)	228 (137)	21 (1)	37 (0)	30 (0)	55 (6)	19 (2)	118 (14)	724 (155)	721 (97)	3,082 (592)
笛吹市	206 (15)	189 (2)	173 (1)	113 (0)	184 (35)	541 (157)	567 (178)	81 (0)	18 (0)	42 (0)	147 (0)	94 (0)	257 (0)	2,763 (154)	1,189 (2)	6,358 (529)
甲州市	127 (16)	304 (0)	95 (0)	167 (4)	185 (85)	236 (76)	144 (52)	38 (0)	9 (0)	27 (0)	43 (0)	25 (0)	64 (0)	537 (0)	724 (2)	2,598 (219)
峡東計	462 (48)	628 (12)	352 (5)	883 (9)	459 (133)	994 (381)	939 (367)	140 (1)	64 (0)	99 (0)	245 (6)	138 (2)	439 (14)	4,024 (309)	2,634 (101)	12,038 (1,340)
県計	2,078 (192)	3,577 (46)	1,232 (22)	2,702 (41)	1,257 (582)	2,720 (776)	2,731 (1,119)	989 (68)	232 (1)	493 (18)	892 (103)	457 (39)	1,933 (75)	11,229 (963)	11,766 (471)	42,210 (4,324)
	分野別相談・支援件数					その他の活動件数						訪問回数		連絡調整回数		活動日数
	関高 す る こ と に	関障 す 害 る こ と に	関子 す る 供 こ と に	そ の 他	計	実調 態 把 握・	参会 行 事 加 議 ・ 協 へ 事 業 力 の ・	自活 地 主 域 活 福 動 ・ 社	・民 児 研 協 運 修 営	証 明 事 務	通の 告 発 保 護 ・ 仲 見 介 の 童	事訪 問 ・ 連 項 絡	そ の 他	委 員 相 互	関そ 係の 機他 関の	
山梨市	1,844 (68)	161 (13)	723 (428)	354 (83)	3,082 (592)	411 (56)	2,252 (382)	1,867 (111)	1,838 (284)	426 (20)	26 (8)	6,044 (342)	2,444 (183)	2,305 (288)	1,543 (245)	11,765 (1,202)
笛吹市	2,228 (5)	365 (0)	2,952 (522)	813 (2)	6,358 (529)	756 (13)	3,516 (193)	8,145 (384)	3,321 (257)	891 (0)	15 (0)	10,661 (142)	3,631 (75)	5,640 (672)	3,532 (373)	24,168 (1,642)
甲州市	1,290 (1)	99 (2)	585 (211)	624 (5)	2,598 (219)	952 (8)	1,633 (163)	2,142 (249)	2,113 (318)	437 (16)	4 (0)	7,215 (138)	2,524 (15)	3,103 (775)	2,370 (277)	11,574 (1,028)
峡東計	5,362 (74)	625 (15)	4,260 (1,161)	1,791 (90)	12,038 (1,340)	2,119 (77)	7,401 (738)	12,154 (744)	7,272 (859)	1,754 (36)	45 (8)	23,920 (622)	8,599 (273)	11,048 (1,735)	7,445 (895)	47,507 (3,872)
県計	22,454 (352)	2,149 (129)	9,393 (3,410)	8,214 (433)	42,210 (4,324)	22,139 (651)	40,320 (3,897)	67,703 (6,287)	32,401 (3,333)	3,966 (195)	395 (66)	134,178 (3,157)	59,301 (1,835)	43,968 (5,404)	29,019 (2,958)	207,568 (17,769)

※ () 内は主任児童委員数 (主任児童委員取扱件数) で内数 R2.3.31 現在

長寿介護課

1. 高齢者福祉

(1) 高齢者福祉の状況

	総人口 (人)	高齢者人口 (65歳以上)		総世帯数 (世帯)	高齢者複数世帯		在宅ひとり暮らし高齢者数		在宅寝たきり高齢者数	
		人数 (人)	高齢化率 (%)		世帯数	割合 (%)	人数 (人)	割合 (%)	人数 (人)	割合 (%)
山梨市	34,357	11,505	33.5	14,647	2,041	13.9	2,714	23.6	340	3.0
笛吹市	68,892	20,416	29.6	29,633	3,474	11.7	4,638	22.7	736	3.6
甲州市	30,990	10,992	35.5	13,015	1,959	15.1	2,761	25.1	446	4.1
管内合計	134,239	42,913	32.0	57,295	7,474	13.0	10,113	23.6	1,522	3.5
県計	822,718	249,709	30.4	362,128	45,999	12.7	57,672	23.1	8,348	3.3

	認知症高齢者数 (在宅)		認知症高齢者数 (施設)		知事褒状等 贈呈者数	ことぶきマスター認定者数	
	人数 (人)	割合 (%)	人数 (人)	割合 (%)	100歳	令和元年度 新規認定者数 (グループ別)	延人数 (グループ数)
山梨市	774	6.7	462	4.0	26	0	744 (2)
笛吹市	1,750	8.6	597	2.9	19	1	1,178 (1)
甲州市	970	8.8	365	3.3	14	0	1,070 (3)
管内合計	3,494	8.1	1,424	3.3	59	1	2,992 (6)
県計	21,134	8.5	7,280	2.9	352	7 (1)	13,039 (32)

(令和2年4月1日現在)

- 注) 1. 人口、世帯数等は、令和2年度高齢者福祉基礎調査による。
 2. 在宅ひとり暮らし高齢者、在宅寝たきり高齢者、認知症高齢者の人数は、65歳以上の者。割合は65歳以上の者に対する割合。
 3. ことぶきマスター認定者数は、ことぶきマスター活動手引書による。

(2) 老人福祉施設等入所者数

種別	施設名		現員	令和元年度 峡東保健福祉事務所管内 入所者数												
	[市町村]	<定員>		利用率	4月分	5月分	6月分	7月分	8月分	9月分	10月分	11月分	12月分	1月分	2月分	3月分
養護老人ホーム	晴風園		現員	33	33	33	33	33	32	32	30	31	31	30	29	32
	[山梨市]	75	利用率	44.0%	44.0%	44.0%	44.0%	44.0%	42.7%	42.7%	40.0%	41.3%	41.3%	40.0%	38.7%	42.2%
	青い鳥老人ホーム		現員	47	47	47	47	46	46	44	43	42	42	42	42	45
	[笛吹市]	50	利用率	94.0%	94.0%	94.0%	94.0%	92.0%	92.0%	88.0%	86.0%	84.0%	84.0%	84.0%	84.0%	89.2%
	光珠荘		現員	46	46	43	44	44	43	45	47	45	46	46	46	45
	[笛吹市]	50	利用率	92.0%	92.0%	86.0%	88.0%	88.0%	86.0%	90.0%	94.0%	90.0%	92.0%	92.0%	92.0%	90.2%
	養護計		現員	126	126	123	124	123	121	121	120	118	119	118	117	121
	[峡東区域]	175	利用率	72.0%	72.0%	70.3%	70.9%	70.3%	69.1%	69.1%	68.6%	67.4%	68.0%	67.4%	66.9%	69.1%
養護計		現員	435	433	428	425	426	425	422	417	415	411	405	405	421	
		定員	565	565	565	565	565	565	565	565	565	565	565	565	565	
[山梨県]	565	利用率	77.0%	76.6%	75.8%	75.2%	75.4%	75.2%	74.7%	73.8%	73.5%	72.7%	71.7%	71.7%	74.4%	
特別養護老人ホーム	桃源荘		現員	30	30	30	30	30	30	29	30	30	28	29	30	30
	[山梨市]	30	利用率	100.0%	100.0%	100.0%	100.0%	100.0%	100.0%	96.7%	100.0%	100.0%	93.3%	96.7%	100.0%	98.9%
	壽ノ家		現員	63	64	64	63	64	63	64	64	64	64	63	64	64
	[笛吹市]	64	利用率	98.4%	100.0%	100.0%	98.4%	100.0%	98.4%	100.0%	100.0%	100.0%	100.0%	98.4%	100.0%	99.5%
	小山荘		現員	107	105	107	108	107	107	112	110	103	106	108	105	107
	[笛吹市]	140	利用率	76.4%	75.0%	76.4%	77.1%	76.4%	76.4%	80.0%	78.6%	73.6%	75.7%	77.1%	75.0%	76.5%
	春日居荘		現員	49	49	49	50	50	49	50	49	48	48	48	46	49
	[笛吹市]	50	利用率	98.0%	98.0%	98.0%	100.0%	100.0%	98.0%	100.0%	98.0%	96.0%	96.0%	96.0%	92.0%	97.5%
	光風園		現員	46	45	46	49	50	48	50	49	51	52	49	49	49
	[甲州市]	52	利用率	88.5%	86.5%	88.5%	94.2%	96.2%	92.3%	96.2%	94.2%	98.1%	100.0%	94.2%	94.2%	93.6%
	笛吹荘		現員	60	60	60	60	60	59	60	60	60	59	60	59	60
	[山梨市]	60	利用率	100.0%	100.0%	100.0%	100.0%	100.0%	98.3%	100.0%	100.0%	100.0%	98.3%	100.0%	98.3%	99.6%
	恵信ロジェ		現員	50	50	50	50	50	50	50	50	50	50	50	50	50
	[山梨市]	50	利用率	100.0%	100.0%	100.0%	100.0%	100.0%	100.0%	100.0%	100.0%	100.0%	100.0%	100.0%	100.0%	100.0%
	緑風苑		現員	58	59	56	59	60	58	60	57	57	56	59	57	58
	[甲州市]	60	利用率	96.7%	98.3%	93.3%	98.3%	100.0%	96.7%	100.0%	95.0%	95.0%	93.3%	98.3%	95.0%	96.7%
	ヒルズ勝沼		現員	68	70	70	70	69	69	69	69	70	68	70	70	69
	[甲州市]	70	利用率	97.1%	100.0%	100.0%	100.0%	98.6%	98.6%	98.6%	98.6%	100.0%	97.1%	100.0%	100.0%	99.0%
個室ユニット型桃源荘		現員	73	74	73	74	74	74	73	74	73	74	73	74	74	
[山梨市]	74	利用率	98.6%	100.0%	98.6%	100.0%	100.0%	100.0%	98.6%	100.0%	98.6%	100.0%	98.6%	100.0%	99.4%	
特養計		現員	604	606	605	613	614	607	617	612	606	605	609	604	609	
[峡東区域]	650	利用率	92.9%	93.2%	93.1%	94.3%	94.5%	93.4%	94.9%	94.2%	93.2%	93.1%	93.7%	92.9%	93.7%	
特養計		現員	4,846	4,849	4,862	4,892	4,896	4,886	4,890	4,881	4,861	4,854	4,854	4,862	4,869	
		定員	5,027	5,027	5,027	5,027	5,027	5,027	5,027	5,027	5,027	5,027	5,027	5,027	5,027	
[山梨県]	5,027	利用率	96.4%	96.5%	96.7%	97.3%	97.4%	97.2%	97.3%	97.1%	96.7%	96.6%	96.6%	96.7%	96.9%	
軽費老人ホーム	サンリバー塩山		現員	50	50	50	49	48	47	47	49	49	46	47	48	
	[甲州市]	50	利用率	100.0%	100.0%	100.0%	98.0%	96.0%	94.0%	94.0%	98.0%	98.0%	92.0%	94.0%	96.5%	
	サンテいちのみや		現員	49	49	48	48	48	46	48	50	49	48	48	47	48
	[笛吹市]	50	利用率	98.0%	98.0%	96.0%	96.0%	96.0%	92.0%	96.0%	100.0%	98.0%	96.0%	96.0%	94.0%	96.3%
	エレガロザ・イサワ		現員	46	45	45	44	45	46	46	45	44	46	46	46	45
	[笛吹市]	50	利用率	92.0%	90.0%	90.0%	88.0%	90.0%	92.0%	92.0%	90.0%	88.0%	92.0%	92.0%	90.7%	
	軽費計		現員	145	144	143	141	141	139	141	144	142	140	141	140	142
	[峡東区域]	150	利用率	96.7%	96.0%	95.3%	94.0%	94.0%	92.7%	94.0%	96.0%	94.7%	93.3%	94.0%	93.3%	94.7%
軽費計		現員	692	692	684	680	674	673	672	677	674	669	668	672	677	
(4月～6月定員750)		定員	750	750	750	730	730	730	730	730	730	730	730	730	735	
[山梨県]	730	利用率	92.3%	92.3%	91.2%	93.2%	92.3%	92.2%	92.1%	92.7%	92.3%	91.6%	91.5%	92.1%	92.1%	
介護老人保健施設	甲州ケアホーム		現員	113	115	112	112	114	110	108	114	117	110	116	118	113
	[笛吹市]	120	利用率	94.2%	95.8%	93.3%	93.3%	95.0%	91.7%	90.0%	95.0%	97.5%	91.7%	96.7%	98.3%	94.4%
	ふじ苑		現員	65	67	66	66	70	67	68	67	66	68	71	71	68
	[笛吹市]	100	利用率	65.0%	67.0%	66.0%	66.0%	70.0%	67.0%	68.0%	67.0%	66.0%	68.0%	71.0%	71.0%	67.7%
	いちのみやケアセンター		現員	97	97	98	97	94	96	97	96	94	94	97	94	96
	[笛吹市]	100	利用率	97.0%	97.0%	98.0%	97.0%	94.0%	96.0%	97.0%	96.0%	94.0%	94.0%	97.0%	94.0%	95.9%
	恵信ケアセンター		現員	97	100	100	99	98	100	99	99	99	100	99	100	99
	[甲州市]	100	利用率	97.0%	100.0%	100.0%	99.0%	98.0%	100.0%	99.0%	99.0%	99.0%	100.0%	99.0%	100.0%	99.2%
	勝沼ナーシングセンター		現員	90	88	90	87	89	87	87	87	87	90	90	87	88
	[甲州市]	90	利用率	100.0%	97.8%	100.0%	96.7%	98.9%	96.7%	96.7%	96.7%	100.0%	100.0%	96.7%	98.1%	
老人保健施設計		現員	462	467	466	461	465	460	459	463	463	462	473	470	464	
[峡東区域]	510	利用率	90.6%	91.6%	91.4%	90.4%	91.2%	90.2%	90.0%	90.8%	90.8%	90.6%	92.7%	92.2%	91.0%	
老人保健施設計		現員	2,538	2,548	2,510	2,520	2,546	2,531	2,514	2,525	2,531	2,540	2,557	2,531	2,533	
[山梨県]	2,819	利用率	90.0%	90.4%	89.0%	89.4%	90.3%	89.8%	89.2%	89.6%	89.8%	90.1%	90.7%	89.8%	89.8%	

(3) 介護保険運営状況（令和元年度）

	第1号被保険者数 (令和2年3月31日現在)			要介護(要支援)認定者数(令和2年3月31日現在)												
				第1号被保険者数			第2号被 保険者数	認定者数計	出現率	要介護度別認定者数						
	65～74歳	75歳以上	計	65～74歳	75歳以上	計				要支援1	要支援2	要介護1	要介護2	要介護3	要介護4	要介護5
山 梨 市	5,266	6,202	11,468	142	1,740	1,882	28	1,910	16.7%	74	211	338	414	425	285	163
笛 吹 市	9,686	10,579	20,265	350	2,825	3,175	62	3,237	16.0%	109	319	523	750	724	462	350
甲 州 市	5,000	5,943	10,943	159	1,589	1,748	24	1,772	16.2%	69	211	279	382	393	287	151
峡東区域計	19,952	22,724	42,676	651	6,154	6,805	114	6,919	16.2%	252	741	1,140	1,546	1,542	1,034	664
県 計	118,100	131,035	249,135	3,551	35,434	38,985	700	39,685	15.9%	1,827	3,944	6,942	8,976	8,148	5,932	3,916

	居宅介護(介護予防)サービス受給者数(令和2年3月利用分)									地域密着型(介護予防)サービス受給者数(令和2年3月利用分)								
	要支援1	要支援2	要介護1	要介護2	要介護3	要介護4	要介護5	居宅サービス 受給者数計	利用率	要支援1	要支援2	要介護1	要介護2	要介護3	要介護4	要介護5	地域密着サービス 受給者数計	利用率
山 梨 市	47	153	278	350	254	124	56	1,262	64.2%	0	5	62	100	100	53	35	355	18.0%
笛 吹 市	46	217	388	590	473	205	132	2,051	65.1%	2	0	110	153	163	87	75	590	18.7%
甲 州 市	35	139	222	319	227	116	50	1,108	66.1%	0	0	34	47	84	76	42	283	16.9%
峡東区域計	128	509	888	1,259	954	445	238	4,421	65.1%	2	5	206	300	347	216	152	1,228	18.1%
県 計	646	2,116	5,283	7,241	5,183	2,663	1,460	24,592	63.3%	7	23	1,505	2,066	2,048	1,274	822	7,745	19.9%

	施設サービス受給者数(令和2年3月利用分)							受給者数	
	介 護 老 人 福 祉 施 設	介 護 老 人 保 健 施 設	介 護 療 養 型 医 療 施 設	介 護 医 療 院	施 設 サービス 受 給 者 数 計	利用率	計	受給率	
山 梨 市	194	157	0	2	350	17.8%	1,967	103.0%	
笛 吹 市	301	199	0	8	508	16.1%	3,149	97.3%	
甲 州 市	176	112	0	1	286	17.1%	1,677	94.6%	
峡東区域計	671	468	0	11	1,144	16.8%	6,793	98.2%	
県 計	3,577	2,774	78	116	6,515	16.8%	38,852	97.9%	

※同一月に2施設以上でサービスを受けた場合、施設ごとにそれぞれ受給者数を1人と計上するが、合計には1人と計上しているため、4施設の合算と合計が一致しない。

(4) 介護保険事業者に対する指定状況及び指導状況（令和元年度）

介護保険施設等の区分	指定等の状況				実地指導 の状況
	指定・許可	廃止・失効	休止	R1 年度末 事業所数	
訪問介護	1	4		19	9
訪問入浴				2	2
訪問看護	2	2		10	4
訪問リハビリテーション				10	5
居宅療養管理指導				34	
通所介護	3	3		35	14
通所リハビリテーション			1	6	2
福祉用具貸与	1			6	1
特定福祉用具販売	1			6	1
峡東計	8	9	1	128	38
県計	23	26	7	578	183
介護予防訪問入浴介護				2	2
介護予防訪問看護	2	2		10	4
介護予防訪問リハビリテーション				10	5
介護予防居宅管理指導				34	
介護予防通所リハビリテーション			1	6	2
介護予防福祉用具貸与	1			6	1
特定介護予防福祉用具販売	1			6	1
峡東計	4	2	1	74	15
峡東合計	12	11	2	202	53
県計	11	4	1	191	96
県合計	34	30	8	769	279

- * 医療系サービス（訪問看護、訪問リハビリテーション、居宅療養管理指導、通所リハビリテーション（介護予防含む））の「指定等の状況」には、サービス提供実績のない医療みなしは含まない。
- * 居宅療養管理指導のR1年度末事業所数については、介護給付費適正化データから、年度内にサービス提供実績のある事業所の数を抽出した。
- * 「指定・許可」、「廃止・失効」は運営法人の変更による廃止／指定の件数を含む。
- * 事業所への集団指導については、令和元年6月21日に実施した（居宅療養管理指導事業を除く）。

(5) 峡東圏域介護保険担当者等連絡会議

区分	開催日	内 容
会議	H31. 4. 23	3市介護保険事業者指導担当者会議 ・市指定介護サービス事業所の指導について情報交換等を行った。
作業部会	R1. 8. 14 R1. 11. 22 R2. 3(中止)	在宅医療・介護連携推進事業3市作業部会 ・通所系事業所の看護師を対象に、医療連携等について、アンケート調査を実施した。

衛 生 課

1. 食品衛生業務

飲食に起因する衛生上の危害の発生を防止するため、食品関連施設の監視指導を実施するとともに、食品衛生協会と連携を図り、営業施設の自主管理体制による衛生管理の徹底及び消費者の食品衛生の意識向上に努めた。

(1) 許可を要する施設数及び監視状況

業種	項目	営業 施設数	許 可 件 数		廃業件数	監視回数
			継 続	新 規		
飲食店営業	一般食堂・レストラン	666	89	49	38	193
	仕出し屋・弁当屋	51	9	10	5	29
	旅館	168	34	6	4	104
	その他	664	78	35	58	173
菓子製造業		214	22	16	11	72
乳処 理 業						
特別牛乳さく取処理業						
乳製品製造業		3	1			1
集 乳 業						
魚介類販売業		182	17	14	4	51
魚介類せり売営業						
魚肉ねり製品製造業						
食品の冷凍又は冷蔵業		3			1	
かん詰又はびん詰食品製造業		13				3
喫茶店営業		161	15	19	7	46
あん類製造業						
アイスクリーム類製造業		46	13	4	4	40
乳類販売業		250	36	15	15	70
食肉処 理 業		4	1		2	3
食肉販売業		196	27	17	11	73
食肉製品製造業		1				
乳酸菌飲料製造業						
食用油脂製造業		2		1		
マーガリン又はショートニング製造業						
みそ製造業		9				2
醤油製造業						
ソース類製造業		7	1	2	1	2
酒類製造業		74	9	2	1	14
豆腐製造業		10	1	1	2	2
納豆製造業		1				
めん類製造業		12	1			4
そうざい製造業		33	6	2	2	14
添加物製造業						
食品の放射線照射業						
清涼飲料水製造業		45	5	2	1	10
氷雪製造業						
氷雪販売業		1				
合 計		2816	365	195	167	906

(2) 市別営業許可施設数

業種	山 梨 市	笛 吹 市	甲 州 市	合 計
飲 食 店 営 業	294	849	369	1,512
菓 子 製 造 業	53	100	58	211
乳 処 理 業				
特 別 牛 乳 さ く 取 処 理 業				
乳 製 品 製 造 業	1	2		3
集 乳 業				
魚 介 類 販 売 業	39	87	38	164
魚 介 類 せ り 売 り 営 業				
魚 肉 ね り 製 品 製 造 業				
食 品 の 冷 凍 又 は 冷 蔵 業	1	1	1	3
か ん 詰 又 は び ん 詰 食 品 製 造 業	2	7	4	13
喫 茶 店 営 業	34	95	32	161
あ ん 類 製 造 業				
ア イ ス ク リ ー ム 類 製 造 業	18	17	11	46
乳 類 販 売 業	60	138	47	245
食 肉 処 理 業	1	4	1	6
食 肉 販 売 業	41	105	45	191
食 肉 製 品 製 造 業		1		1
乳 酸 菌 飲 料 製 造 業				
食 用 油 脂 製 造 業	1	1		2
マ ー ガ リ ン 又 は シ ョ ー ト ニ ン グ 製 造 業				
み そ 製 造 業	2	7		9
醤 油 製 造 業				
ソ ー ス 類 製 造 業	4	1	2	7
酒 類 製 造 業	14	16	44	74
豆 腐 製 造 業	1	5	4	10
納 豆 製 造 業		1		1
め ん 類 製 造 業	2	7	3	12
そ う ざ い 製 造 業	7	15	11	33
添 加 物 製 造 業				
食 品 の 放 射 線 照 射 業				
清 涼 飲 料 水 製 造 業	10	10	25	45
氷 雪 製 造 業				
氷 雪 販 売 業			1	1
食 品 営 業 自 動 車				66
合 計	585	1,469	696	2,816

(3) 許可を要しない施設数及び監視状況

業 種		区 分	施 設 数	監 視 回 数
給 食 施 設	学	校	33	0
	病 院 ・ 診 療 所		18	3
	事 業 所		1	0
	そ の 他		85	26
乳 さ く 取 業			1	0
食 品 製 造 業			72	5
野 菜 ・ 果 物 販 売 業			268	67
そ う ざ い 販 売 業			162	89
菓 子 (含 む パ ン) 販 売 業			202	121
上 記 以 外 の 食 品 販 売 業			346	119
添 加 物 製 造 業			0	0
添 加 物 販 売 業			107	50
氷 雪 採 取 業			0	0
器 具 容 器 包 装 玩 具 販 売 業			78	50
合 計			1,373	530

(4) 各種届出状況等一覧

項 目	申請事項 変更届	食品衛生責任者 選 任 届	イベント 開 催 届	承 継 届	証 明 願	食品衛生監 視 票
件 数	125	140	184	7	18	21

(5) 食品行商届数

0件

(6) 食中毒発生状況

令和元年度は、食中毒の発生が4件あった。

発生年月日 発生場所	摂食者数 患者数	死亡者数 原因食品	病因物質	原因施設 摂取場所	措置内容
H31.4.1 家庭	1名 1名	0名 家庭で調理した しめサバ	アニサキス	家庭	—
R1.11.1 家庭	1名 1名	0名 スギタケ(推定) のバターソテー	植物性自然毒	家庭	—

(7) 散発食中毒発生件数状況

月別		4～6月	7～9月	10～12月	1～3月	合計
件	数	7	4	10	7	28

(8) 食品別・不良（違反）

	規格違反	表示違反	異物混入	発カビ 生の	腐敗・変敗	その他	計
穀類・加工品・弁当類			1			1	2
魚介類・加工品							
食肉・食肉製品						1	1
乳・乳製品							
菓子		1	1				2
そうざい							
アイスクリーム類・氷菓							
酒類							
野菜・果物・加工品					2		2
冷凍食品							
めん類			1				1
漬物							
その他		1					1
合計		2	3		2	2	9

(9) その他の食品衛生対策状況

	事業内容	実施回数	施設数等
監視	1 集中監視	2回	84施設
	2 食品衛生月間		24施設
	3 夏期一斉取締り		291施設
	4 年末一斉取締り		134施設
指	5 収去及びふきとり検査の実施	収去	19検体 19施設
		A T P	556検体 121施設
		ふきとり	148検体 17施設
導	6 食品表示合同調査	2回	6施設
講習会	1 食品衛生責任者実務講習会	9回	609人
	2 食品衛生指導員講習会	2回	87人
	3 食品衛生推進員講習会	17回	27人
	4 きのこ食毒鑑別相談	2件	2人
	5 給食従事者講習会	1回	84人
	6 その他の講習会	8回	386人
その他	1 食品従事者の検便指導	607回	607件
	2 製品検査（自主検査）指導	117回	117件

2. 薬務業務

管内の薬局、医薬品等の販売業、毒物劇物取扱業者及び麻薬取扱者等に対して、保管、管理記載状況及び構造設備等について、監視指導し事故発生防止に努めており、その状況は、次のとおりである。

(1) 薬事関係施設及び監視状況

業 種		区 分		施設数	新規許可数	更新許可数	廃止数	監視回数	
薬	品	薬 局		65	4	10	3	35	
		製 造 業	専 業						
			薬 局	1					
		製造販売業	第 1 種						
			第 2 種						
			薬 局	1					
		店 舗 販 売 業		41	1	3	3	14	
		一 般 販 売 業							
		卸 売 販 売 業		3					
		薬 種 商 販 売 業							
		特 例 販 売 業		1					
		配 置	販売業(既存)		3				
			販売業(新)		2				
			従 事 者 (既 存)		2		2		
従事者(新)			2		1				
化粧品	製 造 業								
	製 造 販 売 業								
医 療	製 造 業		2		1				
	修 理 業		1		1				
	製造販売業	第 1 種							
		第 2 種	1		1				
		第 3 種							
機 器	販売業	高度管理医療機器等	56	6	5	2	13		
		管理医療機器	271	9		2	5		
貸与業	高度管理医療機器等	管理医療機器	20	2		2	1		
		管理医療機器	10				3		
合 計				482	22	24	12	71	

(2) 薬事関係市別許可状況

業 種		市		山梨市	笛吹市	甲州市	合 計	
		山梨市	笛吹市					
医 品	薬 局			24	26	15	65	
	製 造 業	専 業						
		薬 局					1	1
	製造販売業	第 1 種						
		第 2 種						
		薬 局					1	1
	店 舗 販 売 業			8	23	10	41	
	一 般 販 売 業							
	卸 売 販 売 業				2	1	3	
	薬 種 商 販 売 業							
	特 例 販 売 業				1		1	
	配 置	販売業(既存)				3		3
		販売業(新)				2		2
		従事者(既存)				2		2
従事者(新)				2		2		
化 粧 品	製 造 業							
	製 造 販 売 業							
医 療	製 造 業				1	1	2	
	修 理 業					1	1	
	製造販売業	第 1 種						
		第 2 種			1		1	
		第 3 種						
販 売 業	高度管理医療機器等		17	27	12	56		
	管理医療機器		83	116	72	271		
貸 与 業	高度管理医療機器等		7	6	7	20		
	管理医療機器		4	4	2	10		
合 計			143	216	123	482		

(3) 毒物劇物関係施設及び監視状況

業種	区分	施設数	新規登録数	更新登録数	廃止数	監視回数
製造業		1				
一般販売業		43		4	3	4
農業用品目販売業		48		9	1	11
特定品目販売業						
電気めっき事業		1				
金属熱処理事業						
合計		93		13	4	15

(4) 毒物劇物関係市別登録状況

業種	市	山梨市	笛吹市	甲州市	合計
製造業		1			1
一般販売業		12	22	9	43
農業用品目販売業		9	18	21	48
特定品目販売業					
電気めっき事業			1		1
金属処理事業					
合計		22	41	30	93

(5) 麻薬・向精神薬関係施設及び立入検査件数

業種	区分	施設数	新規許可数	更新許可数	廃止(返納)数	立入検査件数
麻薬卸売業者						
麻薬小売業者		56	3	29	3	24
麻薬診療施設	病院	14				10
	一般診療所	32			1	1
	歯科診療所					
	家畜診療所	9	1			
	計	55	1		1	11
麻薬管理者		18	1	7	1	
麻薬施用者		215	9	87	6	
麻薬研究者		2				
向精神薬卸売業者						
合計		344	14	123	11	44

(6) 麻薬・向精神薬関係市別許可（施設）状況

業種		市			
		山梨市	笛吹市	甲州市	合計
麻薬卸売業者					
麻薬小売業者		20	22	14	56
麻薬診療施設	病院	4	8	2	14
	一般診療所	9	13	10	32
	歯科診療所				
	家畜診療所	2	5	2	9
	計	15	26	14	55
合計		35	48	28	111

(7) 薬物乱用防止運動

薬物乱用を許さぬ社会環境づくりを進めるため、薬物乱用防止指導員を中心に薬物に関する正しい知識の啓発に努めた。

令和元年 6月22日	6.26ヤング街頭キャンペーン (イオン石和店、石和温泉駅、オギノ甲州店)
令和元年 7月 5日	薬物乱用防止教室（ろう学校高等部）
令和元年11月14日	薬物乱用防止教室（笛吹市立一宮南小学校）

(8) ケシ・大麻等不正栽培

平成31年4月1日～8月31日の間、ケシ・大麻の不正栽培を撲滅するため、ポスター等の啓発宣伝資料を警察、市等に配布し、不正栽培の監視を行った。その結果、ケシ3箇所206本の不正栽培を発見し、除去及び指導を行った。

(9) 献血推進業務

令和元年度は、事業所・高等学校等の協力を得ながら、計画的採血が実施できた。管内総献血者数は、1,665人（内訳：200ml 137人、400ml 1,528人）だった。
<移動献血実施団体数>

国・県関係	市	高校	大学 校・専 門 学校	企業	ライオンズ クラブ・ 商工会	病院	その他	合計
1	3	4	1	9	4	0	2	24

安全・安定的な血液の確保のため、地域住民や若年層への献血の協力を呼びかけ、普及啓発を行った。

令和元年9月19日	献血感謝のつどい in 山梨（山梨県防災新館） 献血功労者（団体）の表彰
-----------	---

3. 狂犬病予防及び動物愛護管理業務

各市及び(公社)山梨県獣医師会の協力を得て、狂犬病予防法に基づく登録と予防接種を実施しており、その状況は次のとおりである。

なお、平成7年4月1日から登録は犬の生涯1回となり、また平成12年4月1日から登録・注射に係る事務は市町村の自治事務となっている。

(1) 犬の登録及び狂犬病予防注射実施数

	山梨市	笛吹市	甲州市	合計
新規登録数	179	262	96	537
登録総数	2,113	4,221	2,327	8,661
注射頭数	1,742	3,432	1,460	6,634

(2) 咬傷犬件数

区分	飼い主			野犬	合計
	飼い主判明		飼い主不明		
	登録	未登録			
咬傷事故等の件数	10	2	0	0	12

(3) 動物愛護管理業務

①野犬等の捕獲・返還及び犬、猫の引取り状況

山梨県動物の愛護及び管理に関する条例及び各市の犬取締等の条例に基づき人畜への危害防止のため野犬等の捕獲や、飼えなくなった犬及び猫の引取り業務を行った。

野犬等の捕獲・引取り数及び所有者の判明しない猫の引取り数

		山梨市	笛吹市	甲州市	合計
犬	所有者の判明しない引取り等	30	94	33	157
	(再掲) 薬捕頭数	0	0	0	0
	返還頭数	26	68	31	125
	譲渡等頭数	2	7	1	10
	引取り合計	2	19	1	22
猫	所有者の判明しない引取り	11	37	20	68
	返還匹数	0	0	0	0
	引取り合計	11	37	30	68

飼い主からの引取り数 (有料)

	山梨市	笛吹市	甲州市	合計
犬	0	1	0	1
猫	5	5	0	10

②動物関係苦情等受付数

捕獲 依頼	引取 依頼	不 明 犬・猫 の問い 合わせ	放し 飼い	咬傷事 件関係	家畜・ 農産物 被害	糞尿 被害	鳴き声	その他	計
1 0	2 4	1 2 2	2 7	1 2	1	3 4	1 4	3 4	1 5 6

③動物取扱業登録等数

動物の愛護及び管理に関する法律に基づき、動物取扱業者の申請等を受け、監視・指導を行った。

	登録（届出）数	監視・指導回数
第一種動物取扱業	5 7	1 4
第二種動物取扱業	4	3

④特定動物の飼養状況

動物の愛護及び管理に関する法律に基づき、特定動物を飼養又は保管する許可施設の監視を行った。

区 分	施 設 数	種類（頭数）	監視回数
展 示	1	ニホンザル（1 4）	2

⑤犬猫の多頭飼養の届出状況

山梨県動物の愛護及び管理に関する条例に基づく、犬猫の多頭飼養の届出の状況は次のとおり。

	山梨市	笛吹市	甲州市	合 計
犬のみ	1	0	0	1
猫のみ	3	7	4	1 4
犬及び猫	1	3	1	5

⑥動物愛護事業実施状況

動物愛護及び適正な飼養の啓発のための事業を行った。

実 施 日	事 業 名	場 所	参加者数
令和元年8月18日	犬のしつけ方教室	山梨市民会館	27名
令和元年9月21日	猫の飼い方教室	山梨市民会館	21名

4. 水道業務

各事業者等が安全な水道水の供給を行うよう、水道法の遵守等の必要な指導・助言を行った。

(1) 施設数、監視指導状況等

	施設数	監視指導	
		施設検査	維持管理検査
上水道	4	8	8
簡易水道	30		
専用水道	1		
簡易専用水道	160		
用水供給	1	2	2
合計	196	10	10

(平成31年3月31日現在)

(2) 市別施設数

種別		山梨市	笛吹市	甲州市	合計
人口(人)		34,768	69,436	31,598	135,802
上水道	箇所数(箇所)	1	1	1	3
	給水人口(人)	29,063	67,346	18,672	115,081
簡易水道	箇所数(箇所)	11	8	10	29
	給水人口(人)	5,077	1,534	11,624	18,235
専用水道	箇所数(箇所)		1		1
	給水人口(人)		160		160
合計	箇所数(箇所)	12	10	11	33
	給水人口(人)	34,140	68,880	30,296	133,316
普及率(%)		98.2	99.2	95.9	97.8

(平成31年3月31日現在)

5. 生活衛生業務

生活衛生関係法令及び関係条例に基づき、必要な許可及び届出を行うとともに、監視指導を実施し、快適な生活環境を保持して公衆衛生の向上に寄与するものである。

(1) 生活衛生営業関係

旅館業法、公衆浴場法、興行場法、理容師法、美容師法、クリーニング業法及び山梨県コインオペレーションクリーニング（以下「コインクリーニング」という。）営業施設衛生指導要綱に基づき、営業許可及び検査確認並びに監視指導等を行っており、その状況は次のとおりである。

①施設数及び監視状況

業種		区分	施設数	新規数	変更数	廃止数	監視回数
興行場	常設		4				0
	仮設						
旅館			214	7	30	11	51
公衆浴場			55	1	10		16
理容所			146	0	2	2	0
美容所			337	7	9	6	7
クリーニング店			124	0	8	4	2
コインクリーニング			21	0	0	0	0
合計			901	15	59	23	76

②市別施設数

業種		市	山梨市	笛吹市	甲州市	合計
興行場			1	1	2	4
旅館	旅館・ホテル		14	104	18	136
	簡易宿所		18	22	38	78
	下宿					
公衆浴場	一般			1	1	2
	特殊	個室なし	12	28	11	51
		個室付		1		1
		その他				
理容所			40	72	34	146
美容所			94	162	81	337
クリーニング所	一般		14	24	14	52
	貸しおしぼり			1		1
	取次所		18	32	19	69
コインクリーニング			6	11	4	21
合計			217	459	222	898

(2) その他の生活衛生関係

建築物における衛生的環境の確保に関する法律、墓地、埋葬等に関する法律、化製場に関する法律に基づく許可、届出、監視並びに衛生害虫に関する相談を行っており、その状況は次のとおりである。

①施設数及び監視状況

業種	区分	施設数	許可届出数	変更数	廃止数	監視回数
特定建築物		38	0	7	0	1
火葬場		2	0	0	0	0
墓地・納骨堂		427	0	0	0	0
プール		16	0	2	0	5

②ビル管理法に基づく登録数

登録区分	登録数	変更数	監視回数
建築物清掃業	5	0	0
建築物空気環境測定業	1		
建築物飲料水水質検査業	1		
建築物飲料水貯水槽清掃業	5		0
建築物ねずみ昆虫等防除業	1		1
建築物総合管理業	1		0
建築物空気調和用ダクト清掃業			
建築物排水管清掃業	1		
合計	15	0	1

③市別施設数

業種	山梨市	笛吹市	甲州市	合計
特定建築物	6	27	5	38
ビル管理登録		12	3	15
火葬場	2			2
墓地・納骨堂	125	181	121	427
プール	4	9	3	16
合計	137	229	132	498

④衛生害虫相談関係

区分	ハチ類	ダニ類	シラミ	ノミ	ネズミ	アリ類	その他	合計
衛生害虫相談数	0	1	0	0	0	1	5	7

地域保健課

1. 医務業務

(1) 立入検査 (医療監視指導)

施設種別	施設数	25条立入	新規立入	変更に伴う立入
病院	14	14	—	—
一般診療所	12	12	—	—
歯科診療所	9	9	—	—
助産所	2	2	—	—

医療法25条の規定による病院、一般診療所及び歯科診療所に立入り、医療廃棄物の処理の状況、清潔保持の状況、構造整備、診療録、その他帳簿書類について検査及び指導を行った。

(2) 管内医療機関数

区分 市名	総数	病院数	診療所		歯科 診療所	助産 所	施 術 所	歯科 技工所
			有床	無床				
山梨市	94	4	1	22	15	2	41	9
笛吹市	177	8	2	38	29	4	81	15
甲州市	79	2	0	24	14	0	31	8
合計	350	14	3	84	58	6	153	32

(3) 医療従事者関係

①医療従事者等免許取扱件数

職種 種類	医 師	歯科医 師	薬剤師	保健師	助産師	看護師	准看護 師	歯 科 技工士	診療放射 線技師
籍登録	6	2	11	5	2	48	8		2
書換	1	1	0	9	0	39	4		0
再交付			1			5	0		
抹消	1	0							

職種 種類	臨床検 査技師	衛生検 査技師	理 学 療法士	作 業 療法士	視 能 訓練士	管理栄 養士	栄養士	調理師
籍登録	5		22	12	0	10	21	32
書換	5		7	9		4	7	9
再交付	1			3		1	2	7
抹消								

②市別医療従事者一覧

区分 市名	医 師	歯科医 師	薬剤師	保健師	助産師	看護師	准看護 師	歯 科 衛生士	歯 科 技工士
山 梨 市	122	28	99	41	15	630	120	66	7
笛 吹 市	110	41	123	51	16	685	225	74	23
甲 州 市	40	21	59	25	1	179	70	33	10
合 計	272	90	281	117	32	1,494	415	173	40
山 梨 県	1,990	597	1,707	609	242	7,756	2,193	1,000	262

※平成 30 年医師・歯科医師・薬剤師統計及び平成 30 年度衛生行政報告例による
(市・保健所の保健師含む) (平成 30 年 12 月 31 日現在)

(4) 医療安全相談

医療に関する患者家族等からの苦情や相談等への対応及び医療機関への情報提供・指導を行っている。

苦情		相談	
①医療行為・医療内容	6	①健康や病気に関すること	
②医療機関従事者の接遇	5	②医療機関の紹介・案内	1
③医療機関の施設		③薬(品)に関すること	
④カルテ開示		④その他	
⑤医療費(診療報酬等)	2		
⑥セカンドオピニオン	1		
⑦その他	3		
合 計	17	合 計	1

(5) 地域保健医療推進委員会

地域住民の健康や適切な医療供給体制を確保するとともに、これらを総合的、計画的に推進することを目的に設置されている。

○第1回

日 時 令和元年 5 月 23 日 (木)
場 所 東山梨合同庁舎 101 会議室
主な内容

- ・病院群輪番制病院運営事業について
- ・峡東医療圏行動計画(アクションプラン)の今年度取り組みについて

○第2回(書面開催)

日 時 令和 2 年 3 月 19 日 (木)
場 所 東山梨合同庁舎 101 会議室
主な内容

- ・峡東医療圏行動計画(アクションプラン)の今年度の取り組み状況及び来年度の計画について
- ・峡東地域保健医療推進委員会専門委員会の開催報告
- ・次年度以降の保健医療推進委員会について
- ・病院群輪番制病院運営事業について

峡東地域保健医療推進委員会委員名簿

1	山梨市長	12	山梨県東山梨薬剤師会
2	笛吹市長	13	山梨県笛吹市薬剤師会
3	甲州市長	14	山梨県看護協会峡東地区支部長
4	東山梨医師会長	15	東山梨消防本部消防長
5	笛吹市医師会長	16	笛吹市消防本部消防長
6	山梨厚生病院長	17	峡東保健所管内食生活改善推進員協議会長
7	加納岩総合病院長	18	峡東保健所管内愛育連合会長
8	笛吹中央病院長	19	山梨県栄養士会峡東支部長
9	一宮温泉病院長	20	峡東保健所管内養護教諭代表
10	山梨県歯科医師会東山梨地区歯科医師会長	21	峡東地区介護支援専門員連絡協議会長
11	山梨県歯科医師会笛吹地区歯科医師会長		

(6) 救急医療

地域保健医療計画に基づき、夜間および休日に軽症患者の外来診療を行う初期救急医療と入院等が必要な重症患者に対応する二次救急医療体制が整備されている。

①初期救急医療

ア 協力医療機関数

	休 日		夜 間	
	自 院	つめる方式	自 院	つめる方式
東 山 梨 地 区	32	2	0	6
笛 吹 市	18	0	8	10

夜間の初期救急医療体制は在宅当番医が病院に出向き診療を行う「つめる方式」または自院で診療を行う2つの方式で対応している。

イ 利用患者数

	休 日		夜 間	
	自 院	つめる方式	自 院	つめる方式
東 山 梨 地 区	1,205	36	0	244
笛 吹 市	832	—	620	464

②二次救急医療体制

	区 分	当 番 日 数	患 者 数	一日平均患者数
東 山 梨 地 区 (休日1, 夜間2)	休日	76日	3,277人	43.1人
	夜間	732日	5,116人	7.0人
笛 吹 市 (休日1, 夜間1)	休日	73日	1,629人	21.4人
	夜間	366日	1,429人	3.9人

※令和元年度実績報告より

(7) 災害医療体制

①情報伝達訓練

山梨県大規模災害時医療救護マニュアルに基づき、災害時の情報伝達訓練のための準備を実施した。(訓練は新型コロナウイルス感染症のため中止)

実 施 日	内 容	参 加 機 関 数
令和2年1月16日	訓練前関係者会議 ・情報伝達訓練の詳細打ち合わせ	27

②各関係機関に対する調査 (11月)

有床診療所における災害時の機能維持に係る調査
 医師会、消防本部、市における災害時の対応に係る調査
 災害発生時等の情報伝達手段と連絡先調査
 BCP等策定に係る調査
 透析医療における災害対策アンケート調査
 台風19号対応に関する調査

③災害拠点病院の訓練への参加

笛吹中央病院 令和元年11月9日

(8) 人口動態

①人口動態取扱件数

	出 生	婚 姻	離 婚	死 亡	死 産
山 梨 市	190	133	45	459	9
笛 吹 市	491	317	132	842	14
甲 州 市	147	97	46	480	2
合 計	828	547	223	1,781	25

②人口動態年次推移

種別	平成28年		平成29年		平成30年	
	数	率 (%)	数	率 (%)	数	率 (%)
人 口	134,350		133,017		131,590	
出 生	879	6.5	850	6.4	828	6.3
死 亡	1,686	12.5	1,791	13.5	1,781	13.5
自然増加数	-807	-6.0	-941	-7.1	-953	-7.2
死 産	10	11.2	15	17.3	25	29.3
婚 姻	533	4.0	531	4.0	547	4.2
離 婚	257	1.91	225	1.69	223	1.69

※各年の人口動態統計表第2表より

率は人口1,000人対(各年の10月1日現在推計)

③平成 30 年各市別選択死因別死亡数と率

		人 口	選 択 死 因 別 死 亡 数	結 核	悪 性 新 生 物	糖 尿 病	高 血 圧 性 疾 患	心 疾 患	脳 血 管 疾 患	大 動 脈 瘤 及 び 解 離
山梨市	実数	33,646	354	2	113	8	1	61	47	5
	率		1,052.1	5.9	335.8	23.8	3.0	181.3	139.7	14.9
笛吹市	実数	67,860	670	1	209	7	4	115	80	11
	率		987.3	1.5	308.0	10.3	5.9	169.5	117.9	16.2
甲州市	実数	30,084	372	-	93	6	4	77	45	12
	率		1,236.5	-	309.1	19.9	13.3	256.0	149.6	39.9
合計	実数	131,590	1,396	3	415	21	9	253	172	28
	率		1,060.9	2.3	315.4	16.0	6.8	192.3	130.7	21.3
山梨県	実数	805,000	7,637	12	2,473	116	77	1,392	858	153
	率		948.3	1.5	307.1	14.4	9.6	172.8	106.5	19.0

(人口 10 万人対)

		肺 炎	慢 性 閉 塞 性 肺 疾 患	喘 息	肝 疾 患	腎 不 全	老 衰	事 故 不 慮 の	自 殺
山梨市	実数	28	4	-	1	10	50	19	5
	率	83.2	11.9	-	3.0	29.7	148.6	56.5	14.9
笛吹市	実数	66	13	1	9	17	90	38	9
	率	97.3	19.2	1.5	13.3	25.1	132.6	56.0	13.3
甲州市	実数	24	6	2	4	11	70	17	1
	率	79.8	19.9	6.6	13.3	36.6	232.7	56.5	3.3
合計	実数	118	23	3	14	38	210	74	15
	率	89.7	17.5	2.3	10.6	28.9	159.6	56.2	11.4
山梨県	実数	609	135	7	105	208	1,007	348	137
	率	75.6	16.8	0.9	13.0	25.8	125.0	43.2	17.0

※各市下段の率は人口 10 万対人数。

※平成 30 年人口動態統計表第 28 表より

(9) 臓器移植普及・啓発

臓器移植に関する正しい理解と臓器提供意思表示カードの普及を目的として、キャンペーンを実施した。

- ・「臓器移植普及啓発推進月間」街頭キャンペーン

日程 令和元年 10 月 5 日 (土)

会場 第 66 回甲州市かつぬまぶどうまつり

内容 普及啓発グッズ、臓器提供意思表示カードの配布

(10) がん対策

山梨県がん対策推進計画（第2次）アクションプランに基づき、保健所では次のような事業を行っている。

①がんの予防・早期発見

- ・がん予防普及啓発キャンペーンを開催
(集客施設において、大腸がん予防普及啓発用のトイレトペーパーを配布)
- ・峡東地域がん検診担当者会議の開催
(第1回：令和元年5月20日、第2回：令和元年8月6日
第3回：新型コロナウイルス感染症対応のため、開催見送り)

②その他

- ・がん医療の充実
- ・がんに関する相談支援と情報提供
- ・がん患者の就労を含めた社会的な問題への取組

※がん登録

山梨県では、平成19年4月から「地域がん登録事業」を実施している。保健所からの人口動態調査死亡小票の死亡や死因の情報を収集し、死亡小票のうち地域がん登録に不要な情報を削除して、県に提供している。(平成27年12月まで)

2. 感染症対策

(1) 発生対応

①一～五類感染症発生届状況

類 型	疾 病 名	患者届出数
一類		-
二類	結 核	17
三類	腸管出血性大腸菌	2
四類	レジオネラ症	6
五類	百日咳	6
	梅毒	2
	風しん	1
	アメーバ赤痢	1

②法第15条による積極的疫学調査

類 型	疾 病 名	対応件数
二類	結 核	15
四類	レジオネラ症	8
	デング熱	3
五類	麻しん(疑)	1
	風しん	3
	腸管出血性大腸菌	2
その他	感染性胃腸炎等	10

③学校等における休業措置等実施数

ア インフルエンザ様疾患(集団風邪)発生状況
報告数27校(延べ数)

	休校	学年閉鎖	学級閉鎖	合計
保 育 所	0	0	0	0
幼 稚 園	0	0	0	0
小 学 校	0	7	14	21
中 学 校	0	1	5	6
高 等 学 校	0	0	0	0
そ の 他	0	0	0	0
合 計	0	8	19	27

- イ ウイルスサーベイランス、重症者、死亡者サーベイランスの実施
 - ・インフルエンザウイルス病原体サーベイランス（1定点） 17件
 - ・入院サーベイランス（入院医療機関2病院の報告） 14件

（2）新型インフルエンザ対策

新型インフルエンザ等対策として、関係者会議及び訓練等を実施した。

No	開催日	研修会内容
1	令和元年12月12日	峡東地区新型インフルエンザ等対策会議
2	令和元年10月1日 令和元年10月18日	健康危機管理対応（新型インフルエンザ等対策）研修 東山梨消防署・笛吹市消防署

（3）発生予防への対応

①感染症対策研修会等の実施状況

No	開催日	研修会内容	対象者	参加者
1	平成31年 4月26日	保育施設の感染予防	保育施設職員	15名
2	令和元年 5月16日	介護施設の感染症予防	介護事業所職員	30名
3	令和元年 6月21日	介護施設の感染症予防（2回）	介護事業所職員 （集団指導）	158名
4	令和元年 6月26日	介護施設の感染症予防	介護事業所職員	20名
5	令和元年 9月10日	インフルエンザの感染予防	学生	36名
6	令和元年 9月19日	介護施設の感染症予防	介護事業所職員	30名
7	令和元年 12月4日	介護施設の感染症予防	介護事業所職員	70名
8	令和2年 2月10日	新型コロナウイルス感染症の感染対策・対応	温泉共同組合職員	50名
合計	述べ8回			409名

②病院及び介護保険事業所等への感染症予防対策

ウイルスの施設内持ち込み防止策、嘔吐物・排泄物の適切な処理の徹底、利用者や職員の健康管理の徹底、初発患者発生時の対応方法、施設内消毒の徹底などの指導を関係各課と共に実施した。併せて、診療所、高齢者が利用する介護保険事業所等についても実施した。

区	分	実施施設数
病	院	14
診	療 所	23
介 護 保 険 事 業 所		14
特 定 給 食 施 設		19

(4) 結核対策事業

結核に対する関心が低下する傾向にあるため、正しい知識の普及啓発に努めるとともに、感染予防対策及び患者管理に万全を期した。

①健康診断、予防接種実施状況

	定期健康診断実施者別					定期健診外		計	
	事業者	学校長	施設の長	市町村長		接触者等	集団感染事例		
				65歳以上	乳幼児6ヶ月まで (BCG接種)				
受診者数(人)	6,699	854	1,128	10,943		81	0	19,705	
再掲	間接撮影者数	624	810	63	4,533		0	0	6,030
	直接撮影者数	6,075	44	1,065	6,410		10	0	13,604
	QFT検査	0	0	0	0	0	74	0	74
結核感染者数	結核患者	0	0	0	0	0	0	0	0
	LTBI	0	0	0	0	0	0	0	0
	発病のおそれがあると診断された者	0	0	0	0	0	3	0	3

(令和元年分)

②市町村別 新結核感染者

登録者数及び除外者数状況(潜在性結核感染者を除く)

市名	平成30年末数	新規		除外							令和元年末数
		新登録	転入	死亡		経過観察不要	転出	転症	その他		
				肺結核	他の要因						
山梨市	10	3	0	2	2	4	0	0	0	7	
笛吹市	5	4	0	0	0	2	0	0	1	10	
甲州市	5	7	0	1	0	1	0	0	0	12	
合計	20	14	0	3	2	7	0	0	1	29	
山梨県	77	-	-	-	-	-	-	-	-	-	

③活動性結核分類、受療状況

		総 数	活 動 性 結 核							肺 外 結 核 活 動 性	不 活 動 性 結 核	活 動 性 不 明	潜 在 性 結 核 感 染 症 (別掲)
			計	肺 結 核 活 動 性									
				小 計	登 録 時								
					塗 抹 陽 性 総 数	初 回 治 療	再 治 療	そ の 他	菌 陰 性 そ の 他				
総 数	入 院	1	1	1	1	1	0	0	0	0	0	0	
	外 来 治 療	8	8	5	2	3	0	0	3	3	0	2	
	治 療 な し	20	0	0	0	0	0	0	0	0	20	6	
	不 明	0	0	0	0	0	0	0	0	0	0	0	
	総 数	29	9	6	3	4	0	0	3	3	20	8	
山 梨 市	入 院	1	1	1	1	1	0	0	0	0	0	0	
	外 来 治 療	1	1	1	0	1	0	0	1	0	0	0	
	治 療 な し	5	0	0	0	0	0	0	0	0	5	1	
	不 明	0	0	0	0	0	0	0	0	0	0	0	
	総 数	7	2	2	1	2	0	0	1	0	5	1	
笛 吹 市	入 院	0	0	0	0	0	0	0	0	0	0	0	
	外 来 治 療	3	3	3	2	2	0	0	1	0	0	1	
	治 療 な し	7	0	0	0	0	0	0	0	0	7	3	
	不 明	0	0	0	0	0	0	0	0	0	0	0	
	総 数	10	3	3	2	2	0	0	1	0	7	4	
甲 州 市	入 院	0	0	0	0	0	0	0	0	0	0	0	
	外 来 治 療	4	4	1	0	0	0	0	1	3	0	1	
	治 療 な し	8	0	0	0	0	0	0	0	0	8	2	
	不 明	0	0	0	0	0	0	0	0	0	0	0	
	総 数	12	4	1	0	0	0	0	1	3	8	3	

(平成 30 年末)

④患者管理検診及び患者接触者等実施状況

ア.管理検診

対象者数	受診者	直接撮影	喀痰検査		断層撮影	特殊撮影
			塗抹	培養		
28	25	25	6	6	0	0

(のべ人数)

イ.接触者等健診

対象者数	受診者	ツバルキン反応	直接 撮影	喀痰検査		QFT 検査	断層 撮影	特殊 撮影
				塗抹	培養			
57	54	4	10	0	0	47	0	0

(のべ人数)

⑤結核定期病状調査事業

区 分		報告書 受理件数
要医療者	医療費公費負担の申請を行っていない者	0
	医療費公費負担承認期間を終了した後、再申請を行わなかった者	0
	その他治療の中断が考えられる者	0
経過観察者	管理検診を要する対象者であって、保健所において検診結果が把握できていない者	3
合 計		3

⑥地域 DOTS 事業等実施状況

ア.山梨県立中央病院内 DOTS カンファレンスへの参加
年間 20 回

イ.地域 DOTS カンファレンス実施状況

回数	年 月 日	開催場所	検討患者数	参加者数
1	平成 31 年 4 月 25 日	峡東保健福祉事務所	14	6
2	令和元年 5 月 27 日	〃	17	6
3	令和元年 7 月 9 日	〃	11	6
4	令和元年 9 月 13 日	〃	12	6
5	令和元年 10 月 28 日	〃	10	6
6	令和元年 12 月 17 日	〃	12	6

ウ.地域 DOTS 実施者数

保健所では、確実な抗結核薬の服用と多剤耐性結核の発生を予防するため退院時に治療中断リスク評価を行い、服薬支援方法を検討し、支援を行っている。

令和元年度新登録患者 16 名の内訳（潜在性結核含む）

DOTS レベル		初期の内訳（人数）
A	治療中断リスクが高い患者	0
B1	服薬支援が必要な患者	1
B2	服薬支援が必要な患者	0
C1	A～B2 以外の患者	10
C2	A～C1 以外の患者	3
その他（死亡のため未実施）		2
合 計		16

⑦結核診査協議会の状況

ア 報告状況

	報告件数
法 18 条関係	6

イ 諮問及び答申状況

	諮問件数	答申件数		
		決定件数	否決件数	保留件数
法 20 条関係	13	13	0	0
法 37 条の 2 関係	13	13	0	0

(5) エイズ対策・特定感染症対策

住民からのH I V感染不安者や検査希望者に対して、電話や来所による相談及び匿名無料の即日（迅速）検査を実施した。

①AIDS 及び性感染症相談件数

	男	女
電 話	1	2
来 所	3	0

②検査件数

	男	女	合計
AIDS	33	14	47
クラミジア	29	13	42
梅毒	29	13	42
B 型肝炎	30	14	44
C 型肝炎	30	14	44
合 計	151	68	219

夜間検査は毎月 1 回実施している。

③知識普及啓発活動

ア.エイズ知識普及啓発活動

開催日	開催場所	対象・人数	内容等
令和元年 7 月 1 日	笛吹市立春日居中学校	第 3 学年 72 名	講演： みんなで考え ようエイズ・性感 染症のこと
令和元年 7 月 12 日	笛吹市立石和中学校	第 3 学年 189 名	
令和元年 7 月 17 日	山梨県立笛吹高等学校	第 1 学年 272 名	
令和元年 7 月 22 日	山梨県立塩山高等学校	第 2 学年 119 名	
令和元年 10 月 7 日	笛吹市立御坂中学校	第 3 学年 96 名	
令和元年 10 月 10 日	帝京福祉専門学校	第 1 学年 26 名	
令和元年 10 月 15 日	甲州市立塩山北中学校	第 3 学年 28 名	
令和元年 11 月 15 日	甲州市立大和中学校	第 3 学年 5 名	
令和元年 11 月 21 日	笛吹市立一宮中学校	第 3 学年 85 名	
計 9 回		892 名	

イ.エイズ知識普及啓発キャンペーン

12 月 1 日を中心にエイズに関する正しい知識等についての啓発活動を行い、エイズのまん延防止及び患者・感染者に対する差別・偏見の解消等を図るため、キャンペーンを実施した。

日 時 令和元年 11 月 29 日(金)～12 月 6 日 (金)

場 所 管内の中学校、高等学校、専門学校、市町村、保健所

実施内容 エイズ知識普及啓発講習会、峡東保健福祉事務所ホームページ掲載等

(6) 肝炎対策

①山梨県肝炎患者治療助成事業

ア 核酸アナログ製剤治療助成

審査月	計	性別		年齢別							不承認	更新
		男	女	20代	30代	40代	50代	60代	70代	80代～		
合計	96	60	36	0	2	11	23	29	30	1	0	93

イ インタフェロンプリー治療助成

審査月	計	性別		年齢別							不承認	再治療	
		男	女	10代	20代	30代	40代	50代	60代	70代			80代～
合計	23	14	9	0	0	0	1	7	8	6	1	0	0

ウ インターフェロン治療助成

審査月	新規申請※2回目、3剤併用療法も含む										不承認	6ヶ月延長 (72週治療)	2ヶ月延長 (副作用延長)	山梨市	笛吹市	甲州市	
	計	性別		年齢別													
		男	女	20代	30代	40代	50代	60代	70代	80代～							
合計	0	0	0	0	0	0	0	0	0	0	0	0	0	0	0	0	0

②重症化予防事業

平成26年度より山梨県ウイルス性肝炎患者等重症化予防推進事業実施要綱に基づき、陽性者フォローアップ事業が市町村及び保健所で行われることとなった。また初回精密検査及び定期健診の費用助成が開始された。

令和元年度は市町村の検査で把握されたフォローアップの対象者1名が初回精密検査費用助成を利用した。また、定期検査費用助成制度利用者は7名であった。

③肝がん・重度肝硬変治療研究促進事業

平成30年12月より、山梨県肝がん・重度肝硬変治療研究促進事業実施要綱に基づき、本事業が行われることになったが、令和元年度の申請者0名であった。

3. 精神保健福祉事業

(1) 管内措置入院数

	合計
件数	3件

(2) 精神障害者通報等件数

	申請通報件数	診察不要と認められた者	措置入院した者	措置入院に該当しない者
診察及び保護申請	0	0	0	0
警察官通報	16	7	3	6
検察官通報	0	0	0	0
保護観察所長の通報	0	0	0	0
矯正施設長の通報	0	0	0	0
精神病院管理者の通報	1	0	0	1
合計	17	7	3	7

(3) 相談、訪問指導

①新規者の経路別

市	医療機関	その他	合計
5	1	52	58

②相談

実人員	延 人 数								計の再掲		
	老人精神保健	社会復帰	アルコール	薬物	思春期	心の健康づくり	その他	計	ひきこもり	自殺関連	犯罪被害
	45	20	32	5	2	0	65	7	131	49	2

③訪問指導

実人員	延 人 数								計の再掲		
	老人精神保健	社会復帰	アルコール	薬物	思春期	心の健康づくり	その他	計	ひきこもり	自殺関連	犯罪被害
	115	101	276	39	1	2	153	65	637	99	2

④電話・メール相談

延 人 数										
老人精神保健	社会復帰	アルコール	薬物	思春期	心の健康づくり	その他	計	計の再掲		
								ひきこもり	自殺関連	犯罪被害
242	682	99	26	11	225	306	1591	87	6	

⑤医師による相談及び巡回相談

	実 人 員	延人数		
		医 師 相 談	巡 回 相 談	計
一 般	1	0	1	1
老 人	0	0	0	0

(4) 組織育成

	患者会	家族会	断酒会	職親会	その他	計
支 援 回 数	0	2	0	0	0	2

(5) いのちのセーフティネット体制整備事業

① 峡東地域セーフティネット連絡会議

地域における自殺対策の課題について、関係機関及び関係団体が情報を共有するとともに、地域での自殺対策の取組みを促進し、地域住民の心の健康維持・向上及び自殺者の減少につなげることを目的に実施した。

月 日	会 場	内 容
R1.11.1	東山梨合同庁舎 101会議室	【セーフティネット連絡会議】 ・山梨県における自殺対策について ・県自殺防止センターにおける取組みについて ・峡東地域における自殺の実態及び保健所の取組について ・管内3市の自殺対策計画及び取組について
R1.8.20	峡東保健福祉事務所 精神保健福祉相談室	【管内市精神保健福祉担当者会議】 ・管内における自殺対策の取組みについて ・意見交換
R2.2.27	東山梨合同庁舎 101会議室	【研修会】 テーマ：地域における依存症の家族への支援について 講義①自殺の現状について 講義②アルコール関連問題について 講義③地域における依存症の家族への支援について 事例紹介 ※新型コロナウイルス感染症蔓延防止のため中止

② 出張メンタルヘルス講座

事業所等におけるこころの健康づくりを推進するため、保健所と事業所等の共催による出張メンタルヘルス講座を実施し、うつ病等精神疾患や自殺予防についての知識の普及啓発及びこころの健康相談を行う。

月 日	対 象 者	内 容
R1.9.10	山梨市介護支援専門員連絡会 20名	○外部講師によるこころの健康に関する講義 「介護職のメンタルヘルスとセルフケア」
計1回	計 20名	

(6) 精神障害者等社会適応訓練事業

社会適応訓練

精神障害者やひきこもり当事者に対して一定期間仕事の場を提供し、働くことを通して社会適応訓練を行い、社会的自立を促進するとともに社会参加を図る。

対象者	協力事業所	支援機関（訪問指導者）
9名	4事業所	3機関

(7) 精神障害者地域移行支援事業

精神障害者が住み慣れた地域を拠点とし、本人の意向に即して、本人が充実した生活を送ることができるよう、関係機関の連携の下で、医療、福祉等の支援を行うという観点から、統合失調症を始めとする入院患者の減少及び地域生活への移行に向けた支援並びに地域生活を継続するための支援を推進する。

・事務局：社会福祉法人三富福祉会 ハロハロ相談支援部「からりと」

月 日	会 議 名	備 考
R1.5.7	ピアサポーター連絡会議	○地域移行・地域定着推進協議会 ・事業進捗状況報告 ・取組について検討 ○ピアサポーター連絡会議 ・ピアサポーター活動内容について検討 ・活動の振り返り ○ピアサポーター活動 ・精神科病院にて交流会 ・院外活動
R1.5.21	ピアサポーター院内活動	
R1.5.28	ピアサポーター院内活動	
R1.6.19	地域移行・地域定着推進協議会	
R1.6.27	ピアサポーター院内活動	
R1.7.2	ピアサポーター連絡会議	
R1.9.3	ピアサポーター連絡会議	
R1.10.16	地域移行・地域定着推進協議会	
R1.10.24	ピアサポーター院内活動	
R1.11.7	ピアサポーター研修会	
R1.11.11	山梨県精神障害者地域移行支援関係者研修会	
R1.11.22	山梨県ピアサポーター研修会	
R1.11.28	ピアサポーター院外活動	
R1.12.11	ピアサポーター院内活動	
R2.2.19	地域移行・地域定着推進協議会	

・ピアサポーター：7名（実動員5名）（R1年度末時点）

健康支援課

1. 地域看護推進事業

保健師現任教育研修会の開催、看護研究活動の支援等により地域保健看護従事者の資質向上を図った。

(1) 保健師現任教育研修会

目標：山梨県保健師現任教育マニュアルに基づき、市町村が行う職場内研修を支援するとともに、階層別の実践能力目標に応じた研修を実施し、保健師の資質向上を図った。

①全体研修会

開催年月日	会場	内 容	出席者数
令和元年 5 月 17 日	峡東保健所	<ul style="list-style-type: none"> 各所属における令和元年度活動方針と主要事業の説明 令和元年度の保健師現任教育研修会の説明 	40

②階層別研修会

開催年月	会場	内 容	出席者数
○統括保健師会議 第 1 回 令和元年 5 月 8 日 第 2 回 令和元年 10 月 1 日 第 3 回 令和 2 年 3 月 18 日	峡東保健所	対 象：各市統括保健師 内 容： 第 1 回・保健師現任教育報告、人材育成計画検討の実施状況調査の報告 ・管内キャリアレベル、面接状況、実践目標における課題等の共有 ・平成 31 年度保健師中央研修会について 第 2 回・統括保健師を担う保健師に係る状況調査について ・健康危機管理対応について ・意見交換 第 3 回・各所属令和元年度度現任教育の進捗状況及び令和 2 年度計画について ・各所属令和 2 度保健福祉事業等の動きについて	8

開催年月	会場	内容	出席者数
○健康危機管理研修 令和元年1月7日	峡東保健所	<p>対象：A-2～A3相当（A-4～A-5 希望者） 健康危機管理に関する研修（災害研修）</p> <p>講義：「大規模災害時に保健師に期待されること」 「避難所運営と保健活動」</p> <p>演習：「避難所運営シュミレーション（HUG）」 リフレクション</p> <p>講師：自治医科大学看護学部 学部長：春山 早苗先生 講師：青木さぎ里先生 ファシリテーター：保健所職員</p>	27

③管内市への現任教育研修支援

開催年月	会場	内容	出席者数
令和2年1月29日	甲州市役所	<p>甲州市災害時対応研修会</p> <p>対象：甲州市保健師</p> <p>内容：</p> <p>1. クロノロ・ロールプレイ</p> <p>2. グループでの演習</p> <p>演習1 発災、職員参集後の保健師の役割</p> <p>演習2 災害医療対応の検討</p> <p>演習3 市内避難所アセスメントと対応検討</p> <p>*各演習実施中に各種イベント挿入し対応の検討</p> <p>*各演習後、発表・意見交換</p> <p>進行 富士・東部保健福祉事務所 地域保健課 齊藤由美子課長 ファシリテータ 保健所職員</p> <p>2. まとめ</p>	18

(2) 助産師定例研修会

看護の質の向上を目指し、自主活動を行っている助産師定例研究会を側面的に支援する。

開催年月日	会場	内 容	参加人数
令和元年5月9日	峡東保健所	①情報提供・情報交換(液体ミルク、男性不妊治療について、電磁波の研修の復命)	1
令和元年9月12日		①事例検討 ②情報提供・情報交換(不妊・不育症検査費助成について、アレルギー疾患対策事業について)	3
令和2年1月9日		①事例検討 ②情報提供・情報交換(産後ケア事業努力義務化について、アレルギー研修の復命) ③今年度の反省と次年度の計画	4

(3) 在宅医療広域連携等推進事業

峡東地域在宅医療広域連携会議

住み慣れた生活の場において必要な医療・介護サービスが受けられる社会の実現に向け、在宅医療の推進を図る。また、市町村圏域を越えた在宅医療・介護関係者の連携・調整等を支援し、広域的な連携体制の構築を図ることを目的とし、在宅医療と介護の連携推進及び多職種ネットワーク形成を推進するための協議を行う。

開催年月日	会場	内 容	参加人数
令和元年8月29日	峡東保健所	1) 峡東地域における在宅医療の現状 2) これまでの経過と今年度の取り組み予定について 3) 実態調査：看取りに関する意思決定支援について 4) その他：人材育成研修について	29
令和2年2月27日 【中止】			—

(4) 管内病院看護管理者会議

管内看護職員の資質の向上および継続看護の推進等地域住民に有効な看護の提供を図ることを目的に実施している。

開催年月日	開催場所	内容	参加人数
令和元年5月31日	峡東保健所	1 看護師確保対策に向けた各病院の取り組みについて 2 看護職就職説明会について 3 保健所事業等周知	14
令和2年1月24日		1 管内の在宅医療・介護連携の推進について 2 管内における看護師等確保対策の推進について 3 保健所事業等周知	11

①継続看護窓口担当者会議（オピニオンリーダーとの合同会議）

管内の看護職が連携を取り継続看護の推進が図れるよう、山梨県看護協会峡東地区支部と共催で研修会（会議）を実施している。

平成29年度以降は、「山梨県峡東地域医療と介護の連携の手引き」の周知と活用による介護支援専門員との連携強化を目的に、「峡東地区における医療と介護（看護と介護支援専門員）の連携における合同研修会」の企画、実施に参画している。

②病院・地域看護関係者連絡会議

高齢化が進み、在宅療養者の増加が見られている現状において、病院・地域・施設等の看護関係者が連携を取ることで、必要なケアが必要なときに受けられる支援ネットワークを地域の中に位置づけていくために実施した。

施設名	開催回数	参加市	参加施設
山梨厚生病院	年5回	1	山梨市地域包括支援センター、山梨市ハートフル塩山訪問看護ステーション ハートフル塩山居宅介護支援事業所 山梨厚生病院、保健所
加納岩総合病院	年5回	1	山梨市地域包括支援センター、山梨市加納岩総合病院、保健所
塩山市民病院	年12回	1	甲州市地域包括支援センター 甲州市、甲州市訪問看護ステーション 塩山市民病院、保健所

(5) 看護協会峡東地区支部への支援

保健師、助産師、看護師の会員相互の連携と親睦を図り、地域住民の適正な看護、健康の増進及び福祉の向上に寄与することを目的とした活動に支援している。

- ・会員数 1,212人（平成31年4月1日現在）
- ・理事会及び役員 12回
- ・定期総会 1回
- ・教育・研修 3回（メンタルヘルス、継続看護）
- ・継続看護推進委員会 9回（継続看護のあゆみと地域連携の活用推進、
医療と介護の連携における合同研修会の企画・実施）
- ・会報委員会 機関誌「輪音」の発行
- ・その他 市民公開講座

(6) 「峡東地域 医療と介護の連携の手引き」の作成

医療（看護）と介護（介護支援専門員）との更なる連携強化を図ることを目的として平成 29 年度に「山梨県峡東地域 医療と介護の連携の手引き」を看護協会峡東地区支部、介護支援専門員協会峡東支部、管内 3 市と峡東保健福祉事務所と合同で作成した。作成後は見直しのための会議を毎年開催することになっており、平成 30 年度以降は医療社会事業協会の代表者も参加している。

① 峡東地区医療と介護（看護と介護）の連携における検討会

開催年月日	開催場所	内容	参加人数
令和元年 6 月 24 日	山梨厚生病院	1) 検討会の経緯 2) 「手引き」の活用状況、評価 3) 「手引き」の見直しについて 4) その他	14

② 「山梨県峡東地域医療と介護の連携の手引き」（改訂版）・・・令和元年 8 月発行

(7) 看護の心普及啓発事業

① 一日看護師事業

高校生を対象に、看護に対する正しい認識と理解を深めるとともに看護職選択への動機づけの一助とすることを目的に実施する。

実施年月日	実習病院名	参加高校名	参加人数
令和元年 6 月 4 日	塩山市民病院	塩山高等学校	2
	一宮温泉病院		2
令和元年 6 月 19 日	山梨厚生病院	日川高等学校	25(5)
令和元年 6 月 21 日	加納岩総合病院	山梨高等学校	13
	笛吹中央病院	笛吹高等学校	10
	山梨リハビリテーション病院	笛吹高等学校	10
	春日居サイバーナイフ・リハビリ病院		5
	病院数 7 病院	参加高等学校数 4 校	67(5)

※ () 男子再掲

② 看護の心普及キャンペーン

「フェスタ看護」事業の一環として「看護の日」の啓発を図るとともに、看護についての正しい理解と関心を深めてもらうために実施する。

実施年月日	実施場所	内容	参加者数
令和元年 5 月 14 日	笛吹高等学校 日川高等学校 山梨高等学校 塩山高等学校	白衣・ナースキャップ・たすきを着用し、高校生に看護普及品を渡し、看護の PR を行った。	38 山看護協峡東地区支部・保健所・市

③ 一日まちの保健室

「フェスタ看護」事業の一環として、看護についての正しい理解と関心を深めて貰うために実施する。

実施年月日	実施場所	内容	参加者数
令和 2 年 12 月 21 日	勝沼市民会館 2 階 大会議室	健康相談 血圧測定 ストレスチェック	山看護協峡東地区支部・訪問看護ステーション 8

④看護師等再就業窓口相談事業

看護師等の人材確保の促進に関する法律第11条に基づき、看護師等就業協力員制度がつくられ、保健所で「看護師等再就業相談窓口」を開設し潜在看護力の活用を図る中で看護師等の確保を推進している。

再就業相談	ナースセンター等の紹介	悩みごと相談
実人員 0 回数 0	実人員 0 回数 0	実人員 0 回数 0

2. 母子保健事業

(1) 小児慢性特定疾病児童等自立支援事業

慢性的な病気にかかっていることにより、長期にわたり療養を必要とする児童等の健全育成及び自立促進を図るため、小児慢性特定疾病児童等及びその家族からの相談に応じ、必要な情報の提供及び助言を行うとともに、関係機関との連絡調整その他の事業を行うことを目的とする。

①交流会学習会等

「ピア交流会」参加者：2組3名（峡東管内2組3名）（他保健所へも周知）

助言者：信州大学医学部保健学科看護学専攻 中込さと子教授（助産師）

小児慢性特定疾病児童等自立支援員 有田明美看護師

◎他保健所開催の学習会や交流会を峡東管内の対象へ周知→他保健所へ2名参加。

②療育相談事業

開催回数

		相談児実人員	相談児延人員
開催回数 2回	乳児	3	3
	幼児	16	21
	その他	64	82
計		83	106

科目別・相談状況

	小児科	小児神経	整形外科	心理	言語	精神科	計
実施回数	0	0	0	0	0	0	0
相談児延人員	0	0	0	0	0	0	0
	保健師による保健指導			栄養士による栄養指導			
相談児延人員	106			0			

相談理由と相談結果

相談理由	相談 件数 (実数)	相談 件数 (延べ数)	相談結果			
			指導 済み	経過観察 (療育相談管理)	他機関紹介 (要医療含む)	その他
低 体 重 児						
未 熟 児						
身体に障害のある児童						
疾病により長期療養の必要な児	83	106		106		
等 市 で (相 町 対 談) 村 応 の 二 困 や 次 難 経 健 事 過 診 例 観 察	運動発達の遅れ					
	精神発達の遅れ					
	精神運動発達の遅れ					
	言語発達の遅れ					
	自閉症(疑い含む)					
	多 動					
	そ の 他					
軽度発達障害児(疑い含む)						
虐待の疑い						
親の養育不足						
そ の 他						
計	83	106		106		
養育医療給付児(再掲)						
育成医療給付児(再掲)						
小児慢性特定疾患医療給付児	83	106		106		

③支援関係機関(者)連絡会議

日時	参加者		処遇検討した ケース数	内 容
	職種等	人数		
毎月1回	保健師 管理栄養士	6	23	ケースの情報共有 支援方法の検討

④遺伝等母子保健専門相談

疾病をもっていることの不安や将来の子供の発達面への影響等不安を抱えている相談者に対し、専門医師が正しい情報の提供と併せてカウンセリングを実施する。

相談 実件数	相談内訳		相談延件数	相談来所延人数	医師との相談紹介 実件数
	来所相談	電話相談			
0	0	0	0	0	0

(相談内容) 複数該当含む

相談内容	相談件数
子どもの発達に関する相談	0
疾患に関する相談	0
出生前診断に関する相談	0
その他	0

⑤乳幼児すこやかセーフティー事業実施状況

・人形貸出件数 0件

(2) 母子保健推進事業

母子保健事業の円滑かつ効果的な推進を図るため、母子保健関係者の連絡調整及び研修会等を実施する。

①母子保健担当者会議

実施日	対象者	内容	出席者数
令和元年6月13日	峡東保健所管内 3市の母子保健 担当保健師	1) 各市、保健所の今年度の母子保健事業（特に新規事業、主要事業）について 2) 産婦健康診査の取り組み状況について 3) その他 情報交換 ・保健師活動統計の分析 ・産前産後ケアセンターについて	12

②母子保健推進会議

実施日	対象者	内容	出席者数
令和元年10月17日	峡東保健所管内 ・3市の母子保健 担当保健師 ・産科医療機関 の担当者	1) 峡東管内の状況について 2) 産婦健診後の支援について 3) 産前産後ケアセンターの利用等について 4) その他：情報交換	11

③母子保健研修会

実施日	対象者	内容	出席者数
令和2年2月10日	峡東保健所管内 3市に所属する 保健師	講師：子育て・発達の里 こころのサポートセンター ネストやまなし 臨床心理士 中嶋 彩 所長 内容：事例検討会	11

(3) 母子保健地域組織関係

愛育会組織状況

(令和元年6月30日現在)

市	組織名	結成年月	分班数	班員数	会員数
笛吹市	御坂愛育班	平成17年5月	< 休会 >		
	一宮愛育班	平成17年5月	9	72	1,442
	八代愛育班	平成17年5月	9	63	2,202
	境川愛育班	平成17年5月	8	67	937
	春日居愛育班	平成17年5月	12	98	1,432
小 計			38	300	6,013
山梨市	山梨愛育班	平成17年5月	< 休会 >		
	牧丘愛育会	平成17年5月			
	三富愛育会	平成17年5月			
合 計			38	300	6,013
(参考)山梨県			904	7,447	151,946

(4) 小児医療給付事業

小児慢性特定疾病医療費支給認定

令和2年3月31日現在

	悪性新生物		慢性腎疾患		慢性呼吸器疾患		慢性心疾患		内分泌疾患		膠原病		糖尿病		先天性代謝異常		血液疾患		免疫疾患		神経・筋疾患		慢性消化器疾患		染色体又は遺伝子変異に伴う症候群		皮膚疾患		骨系統疾患		計	
	受給者数	新規申請(再掲)	受給者数	新規申請(再掲)	受給者数	新規申請(再掲)	受給者数	新規申請(再掲)	受給者数	新規申請(再掲)	受給者数	新規申請(再掲)	受給者数	新規申請(再掲)	受給者数	新規申請(再掲)	受給者数	新規申請(再掲)	受給者数	新規申請(再掲)	受給者数	新規申請(再掲)	受給者数	新規申請(再掲)	受給者数	新規申請(再掲)	受給者数	新規申請(再掲)	受給者数	新規申請(再掲)	受給者数	新規申請(再掲)
山梨市	2	0	4	1	1	1	3	0	5	0	2	1	1	0	0	0	2	0	1	0	1	0	5	1	0	1	0	0	0	1	27	3
笛吹市	7	2	2	0	1	4	5	2	13	3	4	1	1	0	1	0	1	0	0	0	3	0	6	1	0	0	1	0	0	0	45	11
甲州市	3	0	2	0	0	0	0	0	7	1	0	0	0	0	0	0	1	0	2	1	2	0	3	1	0	1	0	0	0	0	20	3
計	12	2	8	1	2	5	8	2	25	4	6	2	2	0	1	0	4	0	5	1	6	0	14	3	0	2	1	0	0	1	92	17
																											(参考) 山梨県		482			

(5) 不妊に悩む方への特定治療支援事業

不妊治療のうち体外受精及び顕微受精について、治療に要する費用の一部を助成することにより、経済的負担の軽減を図る。

	山梨市	笛吹市	甲州市	合計	山梨県
助成件数(延べ)	31	75	27	133	596
実人数	22	53	18	93	390

(6) アレルギー疾患対策事業

実施日	対象者	内容	出席者数
令和元年 12 月 6 日	保育所、幼稚園、認定こども園、児童養護施設、市町村等に従事する方	<p>講師： アレルギー専門医（小児科医） 山梨厚生病院 小児科部長 池田 久剛医師 山梨大学医学部附属病院 皮膚・排泄ケア認定看護師 金丸 明美看護師長 母性看護専門看護師 竹田 礼子看護師長</p> <p>内容： 講義①「アレルギーの基礎知識、食物アレルギーと保健指導、スキンケアの必要性」 講義②「スキンケアの概念、スキンケアの三原則、洗浄剤の種類、スキンケアの方法について」 講義③「新生児のスキンケアの方法の実際、母性専門看護師の立場から」 演習「保湿ローション・クリームの塗り方」</p>	28

3. 看護学生等実習指導

地域保健活動の実際を理解することを目的に看護学生等を受け入れた。

(1) 看護学生実習

大学名	実習期間	学生数
山梨大学医学部看護学科	令和元年 5 月 20 日、21 日、23 日	6
	令和元年 6 月 11 日～6 月 13 日	5
	令和元年 12 月 16 日、18 日、19 日	5
健康科学大学	令和元年 6 月 18 日、26 日、27 日	8
合 計		24

(2) 医師臨床研修

令和元年度実績なし

(3) 栄養学生臨地実習

学校名	実習期間	学生数
山梨学院大学 健康栄養学部	令和元年 6 月 18 日、10 月 29 日～11 月 1 日	10 (内、笛吹市実習生 5 人)
合 計		10

4. 健康づくり推進事業

平成 20 年度から新たに始まった生活習慣病予防に重点をおいた医療保険者の義務である特定検診（40 歳以上 75 歳未満）や保健相談指導等を実施している。

当所では「運動」「食生活」「禁煙」等の指導（ポピュレーションアプローチ）や健康を意識した生活改善の普及啓発を積極的に推進し、「健やか山梨 21」の数値目標の達成に向けた取組を展開していく。

（1）地域・職域保健連携推進協議会

	実施日	メインテーマ	出席者数
第 1 回	令和元年 8 月 29 日	特定健診・保健指導実施等の情報交換会と情報提供 1. 協議会における昨年度、今年度の取り組みについて 2. 各機関における今年度の重点取り組みについて ①特定健診受診率・特定保健指導実施率の向上、 がん検診等の向上 ②たばこ対策・健康づくり対策 ③メンタルヘルス対策 ④歯科保健対策 ⑤糖尿病対策	26

（2）糖尿病対策担当者会議

	実施日	メインテーマ	出席者数
第 1 回	新型コロナ感 染拡大防止の ため中止	各市糖尿病予防、糖尿病性腎症重症化予防事業について情報共有、意見交換	—

※出席者：管内 3 市の糖尿病対策業務にかかわる事務担当者・保健師・管理栄養士等

（3）生活習慣病予防講習会

実施日	内 容
令和元年 9 月 9 日	講話 「健康な生活を送るために大切なこと ～健康の維持と糖尿病予防のつながり～」 講師 社会医療法人 加納岩 加納岩総合病院 糖尿病看護認定看護師 渡邊裕介 氏

(4) 各市会議への出席

会議名	開催回数	内容
甲州市未受診者 対策会議	2回	・特定健診、特定保健指導実施状況 ・未受診者対策事業実施状況
山梨市食育推進会議	3回	・第3次食育推進計画の中間評価報告 ・今年度、来年度の食育推進事業説明 ・第4次食育推進計画の策定準備説明
山梨市健康づくり 推進協議会	1回	・特定健診・特定保健指導実施率の向上、がん検診等の向上 ・たばこ対策・健康づくり対策 ・歯科保健対策 ・糖尿病対策
笛吹市健康づくり 推進協議会	2回	・第2次健康増進計画進捗状況 ・糖尿病重症化予防について
甲州市健康づくり 推進協議会	2回	・第2次健康増進計画・第3次食育推進計画 進捗状況

(5) 健康・食育まつり

市町村名	名称	実施日	会場
山梨市	山梨市 JA まつり	令和元年10月19日	JA フルーツ山梨 かのいわ中央共選所

(令和元年度)

(6) たばこ対策推進事業

①禁煙・分煙認定事業

禁煙・分煙を推進し、受動喫煙の防止を図るため、県内の公共機関、事業所等において受動喫煙対策を実施している施設を「禁煙・分煙認定施設」として認定している。

また平成23年4月からは時間帯禁煙や特定日禁煙を実施している飲食店を対象とした禁煙推進店普及事業を行っている。

区分	令和元年度認定数	令和元年度末認定施設総数
敷地内禁煙	0	224
屋内禁煙（建物全体）	0	221
屋内禁煙（テナント等の一部）	0	26
完全分煙	0	0
禁煙推進店	0	14

②改正健康増進法施行に伴う受動喫煙対策業務

- ・施設管理者に対する周知、相談受付 《相談件数：26件》
- ・義務違反時等に関する相談窓口設置と対応
- ・現地確認、違反者や違反施設管理者に対する指導
- ・健康増進法改正説明会 14回、1124人

(7) 出前（出張）講座

医療制度改革に伴い生活習慣病対策が強化され、住民への生涯を通じた健康づくりについて普及・啓発・支援をすることになった。

住民、職場、学校等を対象に、無料で出前（出張）講座を実施している。

項目	対象者	内容
1. 健康づくり総合課題	実施なし	
2. 栄養・食生活	実施なし	
3. 働き盛りの体力づくり	実施なし	
4. こころの健康	実施なし	
5. たばこ	山梨県立高等支援学校桃花台学園 生徒 35 名 (2 年生)	お酒とたばこについて (R1. 12. 11)
	笛吹市立一宮南小学校 生徒・教員 16 名	たばこと健康について+薬物乱用防止教室 (R1. 11. 15)
6. お酒	山梨県立高等支援学校桃花台学園 生徒 35 名 (2 年生)	お酒とたばこについて (R1. 12. 11)
7. 生活習慣病とがん	実施なし	
8. 認知症	実施なし	
9. 母子保健	児童発達支援センター ひまわり 保護者 12 名	子どもの生活リズムについて (R2. 1. 27)
10. 感染症対策	やさしい手 甲府 介護職員 30 名	感染症の予防方法 (ノロウイルス) (R1. 5. 16)
	木の花保育園 保育園職員 15 名	感染症および食品衛生について (H31. 4. 26)
	桃源荘 職員 20 名	感染症対策 (R1. 6. 26)
	県立日川高校 保健委員生徒 36 名	インフルエンザについて (R1. 9. 10)
	特別養護老人ホーム緑風園 介護職員 30 名	感染症対策 (R1. 9. 20)
	社会福祉法人 光風会 職員 70 名	
	石和温泉旅館協同組合・ 同観光協会・笛吹市商工会 組合員 40 名	感染症対策 (新型コロナウイルス) (R2. 2. 10)
11. 食品衛生	リブズ笛吹 職員 8 名	食中毒予防について (R1. 5. 21)
	サテライト桃源荘 全職員 30 名	食中毒予防・正しい手洗いについて (R1. 6. 27)
	かんぽの宿 職員 49 名	食品衛生 (R1. 6. 19)
	八代グリーンファーム 30 名	感染症対策 (R1. 12. 4)
12. 薬物乱用防止	山梨県立ろう学校 生徒・教員 20 名	薬物乱用防止 (R1. 7. 5)
	笛吹市立一宮南小学校 生徒・教員 16 名	たばこと健康について+薬物乱用防止教室 (R1. 11. 15)
13. 動物愛護	実施なし	
14. その他	実施なし	

(8) 栄養改善対策

食生活の在り方と密接な関連のある生活習慣病対策のうえから、食生活の偏りの改善や減塩の推進等、正しい食生活と健康作りのための運動の普及啓発に努めた。

特に地域の食生活改善の担い手である栄養士、食生活改善推進委員及び調理師組織の育成や資質向上のための研修会等を開催した。

また、健康増進法に基づく特定給食施設の把握及び栄養管理指導を実施した。

① 栄養指導の実施状況

ア. 病態別栄養相談事業

生活習慣病等の疾患を有する者や家族に対し、その病態の改善を支援するため、個々に応じた専門的な栄養・食生活指導を行った。

	実人数	延人数	主な疾病名
生活習慣病関係	3	3	糖尿病、高血圧、脂肪肝
難病関係	1	1	
その他	0	0	
合計	4	4	

イ. 生活習慣改善・疾病重症化予防事業

○生活習慣改善・疾病重症化予防講習会

平成26年度に実施した県民栄養調査結果及び子どもの食生活状況調査結果から抽出した課題に応じた対策に取り組んだ。

年月日	会場	参加人数	内容
令和元年6月21日	東山梨合同庁舎	158	「高齢者の低栄養対策について」 講師 峡東保健所 健康支援課 職員
令和元年6月27日	〃	84	「もっと糖尿病について知ろう」 講師 中里内科クリニック DM 院長 中里 稔氏
延開催回数	2	延参加者数	242

○やまなししばルトメニュー販売整備事業

コンビニエンスストア、スーパーマーケット、飲食店等と連携して食塩の摂取を控え一定量以上の野菜が含まれる「やまなし しばルトメニュー」を提供することにより、県民の健康づくりの推進を図ることを目的とする。

登録数：5

店名：【登録数5つ全て】

医療法人銀門会甲州リハビリテーション病院内 レストランいこい
(日清医療食品株式会社)

メニュー名：①「からだ想い弁当-和食-」

②「からだを大切に「健康しばルト定食-和食-」

③「からだを大切に「健康しばルト定食-洋食-」

④「からだを大切に「健康しばルト定食-中華-」

⑤「からだを大切に「健康しばルト定食-麺-」

ウ. 栄養士研修会

	年 月 日	会 場	内 容	受講者数
行政栄養士業務検討会	令和元年5月27日	峡東保健所	1回目 1. 栄養指導の事例検討 2. 情報交換	12
	令和元年9月9日	〃	2回目 1. 栄養指導の事例検討 2. 災害時の対応	9
	令和元年12月25日	〃	3回目 1. 栄養指導の事例検討 2. 「行政栄養士自己評価シート」について	8
	令和2年3月2日	〃	4回目 1. 令和元年度重点事業の実施報告 2. 令和2年度各市事業の予定 3. 令和2年度検討内容について	新型コロナ 感染拡大防止のため中止
病院栄養士業務検討会	令和元年5月15日	峡東保健所	1回目 1. 講義「嚥下調整食分類2013のあり方」 2. 峡東地区の嚥下食マニュアル作成について 3. 給食委員会開催状況について	16
	令和元年8月21日	〃	2回目 1. 峡東地区の嚥下食マニュアル作成について 2. 嗜好調査実施状況について	16
	令和元年11月13日	〃	3回目 1. 峡東地区の嚥下食マニュアル作成について 2. 台風19号の病院食対応について確認	14
	令和2年2月19日	〃	4回目 1. 峡東地区の嚥下食マニュアル作成について 2. 来年度の内容検討	13
	延開催回数	7回	延参加者数	88

エ. 管理栄養士・栄養士就業状況 (平成30年度分を令和元年度に集計したもの)

管 理 栄 養 士							栄 養 士							合 計		
学 校	病 院	児 童 福 祉 会	社 会 福 祉 会	介 護 老 人 保 健 社 会	老 人 福 祉 社 会	事 業 所	小 計	学 校	病 院	児 童 福 祉 会	社 会 福 祉 会	介 護 老 人 保 健 社 会	老 人 福 祉 社 会	事 業 所	小 計	計
10	40	5	4	4	14	0	77	14	47	33	7	10	29	0	140	217

オ. 市町村行政栄養士配置状況

市 町 村 名	人 数
山 梨 市	7
笛 吹 市	7
甲 州 市	5
合 計	19

カ. 食生活改善推進員研修会

年 月 日	会 場	参加人数	内 容
平成 31 年 4 月 9 日	峡東保健所	12	(理事研修会) 情報提供 「平成 30 年度全国食生活改善推進員 リーダー中央研修会の報告」 峡東保健所管内食生活改善推進員協議 会長 三森 純子氏
平成 31 年 4 月 24 日	〃	95	(全体研修会) 各市活動発表 山梨市「朝ごはん食べちゃお体操」の実演 笛吹市「エプロンシアター ピーマンマ ン」の実演 甲州市「活動の紹介」
令和元年 11 月 2 日	〃	105	(全体研修会) 講演 演題「子どもたちに食事の楽しさ大切さを 伝えてみましょう」 講師 一般社団法人ぽぷらの木 秋山 知子氏
延 開 催 回 数	3	延 参 加 者 数	212

キ. 調理師研修会

年 月 日	会 場	参加人数	内 容
令和 2 年 2 月 18 日	峡東保健所	38	<給食施設調理従事者・調理師研修会> 調理実習 「手軽なおやつ作り」 「減塩の工夫」 講師 山梨県峡東保健所地区調理師会 理事、事務局
延開催回数	1	延参加者数	38

②給食施設指導

ア. 給食施設指導の状況

	特定給食施設		その 他の 給食 施設	計 (件)
	1 回 100 食以上又は 1 日 250 食以上	1 回 300 食以上又は 1 日 750 食以上		
指 導 対 象 施 設 数	43	6	54	103
給食管理指導実施延施設数	21	4	15	40
集 団 指 導	回 数			1
	延 施 設 数			84

イ. 給食施設数

(平成 30 年度分を令和元年度に集計したもの)

		管理栄養士のみの施設		管理栄養士・栄養士どちらもいる施設			栄養士のみの施設		管理栄養士・栄養士どちらもいない施設	
		施設数	管理栄養士数	施設数	管理栄養士数	栄養士数	施設数	栄養士数		
峡東保健所管内	特定給食施設	学 校	7	8	1	1	4	5	8	5
		病 院			12(3)	37	42			0
		介護老人保健施設			4	4	10	0	0	1
		老人福祉施設	1	1	4	7	8	1	9	0
		児童福祉施設	2	2	1	1	2	9	16	10
		社会福祉施設	0	0	0	0	0	1	1	0
		事 業 所								
		寄 宿 舎								
		矯 正 施 設								
		自 衛 隊								
		一般給食センター								
		そ の 他								
	計	10	11	22(3)	50	66	16	34	16	
	その他の給食施設	学 校	1	1				2	2	2
		病 院			2	3	5			3
		介護老人保健施設								
		老人福祉施設	4	4	2	2	4	7	8	4
		児童福祉施設	1	1	1	1	1	10	14	16
		社会福祉施設	1	2	2	2	2	3	4	1
		事 業 所								
		寄 宿 舎								
		矯 正 施 設								
		自 衛 隊								
一般給食センター										
そ の 他										
計	7	8	7	8	12	22	28	26		
合 計	17	19	29(3)	58	78	38	62	42		

() 内は管理栄養設置指定施設数

③栄養調査等

ア. 国民健康・栄養調査

調査対象：1 地区 19 世帯 74 名

- ・身体状況調査（身長・体重・腹囲・血圧等）
- ・栄養摂取状況調査（各世帯）
- ・生活習慣調査（20 歳以上）

イ. 県民栄養調査

平成 26 年度（5 年に 1 回実施）結果について各種研修会等で周知。

④組織の運営支援

地域住民の健康づくりのため、食生活に関する地域組織の育成を行った。

組 織 名	会 員 数	会 議 開 催 回 数
食生活改善推進員会	779	7
調理師会	90	1

⑤市町村に対する支援

市 町 村 名	会 場	講 習 日 数	受 講 者 数	修 了 者 数	支 援 回 数
山 梨 市					
笛 吹 市	石和スコレーセンター	5	23	23	1
甲 州 市	甲州市役所 甲州市民文化会館	6	16	16	2

ア. 栄養改善活動支援市町村における地域栄養改善活動が円滑かつ適切に実施できるように、技術的支援や連絡調整を行った。(回数)

	山 梨 市	笛 吹 市	甲 州 市	小 計
食生活改善推進員組織の育成		1	2	3
栄 養 指 導				
運 動 指 導				
業 務 検 討	15	4	6	20
そ の 他				

<参考>

市町村が実施した食生活改善推進員の養成

イ. 食生活改善推進員の養成

(令和2年3月31日現在)

市町村名	世帯数 (H31.4.1)	養成目標数	養成済者数	組織加入者数	充足率 (%)
山 梨 市	13,005	261	686	209	80.0
笛 吹 市	27,108	542	1,340	359	66.2
甲 州 市	11,287	226	735	211	93.3
合 計	51,400	1,029	2,912	779	75.7

※養成目標数は50世帯に1名

5. 歯科保健事業

(1) 歯の無料健康相談

歯と口の健康に関する正しい知識の普及啓発のために、歯科医師会等が開催する「歯と口の健康の祭典」事業に協力した。

参加団体：歯科医師会、歯科衛生士会、栄養士会、歯科技工士会等

開催月日	会場	歯科相談件数
令和元年6月1日、2日	アピタ石和店	101
	いちやまマート甲州市店	50

6. 難病対策

(1) 特定医療費（指定難病）支給認定

特定疾患対策は、国の特定疾患治療研究事業実施要綱に基づき調査研究の推進、医療費の自己負担分の公費助成などを実施してきたところであるが、制度発足（昭和48年4月）から40年が経過する中で、医療水準の向上等により患者の実態は大きく変化し、患者数は大幅に増加している。

平成27年1月から「難病の患者に対する医療等に関する法律」が施行された。令和元年7月から、対象疾患は333疾患へ拡大された。

特定疾患医療費受給者数（年代ごと）

令和2年3月31日現在

年齢	疾患群	0～9歳		10～19歳		20～29歳		30～39歳		40～49歳		50～59歳		60～69歳		70～74歳		75歳以上		性別合計		合計
		男	女	男	女	男	女	男	女	男	女	男	女	男	女	男	女	男	女	男	女	
2	筋萎縮性側索硬化症											2	1	1	1	3		1	2	7	9	
5	進行性核上性麻痺													2	5	2	2	1	7	5	12	
6	パーキンソン病									1		2	3	7	9	13	32	8	2	31	65	96
7	大脳皮質基底核変性症													1		4				5		5
8	ハンチントン病															1		1		2		2
11	重症筋無力症					1	2		1	2	2	2	2	4	3	2	5			11	15	26
13	多発性硬化症／視神経脊髄炎								1	1	1	1	5	1	3		2	1		4	12	16
14	慢性炎症性脱髄性多発神経炎									2		1						1		4		4
16	クロウ・深瀬症候群																			1		1
17	多系統萎縮症											1	4	5	3	3	2	1	9	10		19
18	脊髄小脳変性症 (多系統萎縮症を除く)					1				1	2	2	2	5	2	4	4	3	4	16	14	30
19	ライソゾーム病																					
20	副腎白質ジストロフィー								1											1		1
21	ミトコンドリア病													1								
22	もやもや病					1	1	1	2				1		2	1		1		4	6	10
28	全身性アミロイドーシス												1		1	2				2	2	4
35	天疱瘡												2		2						4	4
37	膿疱性乾癬							1					1			1				2	1	3
40	高安動脈炎												2								2	2

告示番号	疾患群	0～9歳		10～19歳		20～29歳		30～39歳		40～49歳		50～59歳		60～69歳		70～74歳		75歳以上		性別合計		合計
		男	女	男	女	男	女	男	女	男	女	男	女	男	女	男	女	男	女	男	女	
41	巨細胞性動脈炎											1									1	1
42	結節性多発動脈炎											1		2							3	3
43	顕微鏡的多発血管炎							1		1				1		6	2	6		2	15	17
44	多発血管炎性肉芽腫症													1	1					1	1	2
46	悪性関節リウマチ												1	1			1	3		2	4	6
47	バージャー病								1						1					2		2
48	原発性抗リン脂質抗体症候群													1							1	1
49	全身性エリテマトーデス					4	1	9		12		14	1	8	8			2		2	57	59
50	皮膚筋炎/多発性筋炎					1	1			2	1	4	2	6	1	4	1	2		6	19	25
51	全身性強皮症									2	1	5	1	3	1	4		1		3	15	18
52	混合性結合組織病					1				6		6		1		3					17	17
53	シェーグレン症候群									1		1				1					3	3
54	成人スチル病																	2			2	2
56	ベーチェット病					1	1	2		2	1	3		1	1	1	1			10	4	14
57	特発性拡張型心筋症					1	1			2	5		2	1	4	2	3	2		15	8	23
60	再生不良性貧血					1				2	1	1		1	2			1		4	5	9
61	自己免疫性溶血性貧血					1											1			1	1	2
62	発作性夜間ヘモグロビン尿症											1	1							1	1	2
63	特発性血小板減少性紫斑病											2		2	2		3	1	2	5	7	12
65	原発性免疫不全症候群									2										2		2
66	IgA 腎症							1	1			1		2	1	1	1		1	5	4	9

告示番号	疾患群	0～9歳		10～19歳		20～29歳		30～39歳		40～49歳		50～59歳		60～69歳		70～74歳		75歳以上		性別合計		合計
		男	女	男	女	男	女	男	女	男	女	男	女	男	女	男	女	男	女	男	女	
67	多発性嚢胞腎									1	1	1	1	1		2				5	2	7
68	黄色靭帯骨化症									2				1		1				4		4
69	後縦靭帯骨化症										1		1	5	2	3	2		1	9	6	15
70	広範脊柱管狭窄症													3			1	2		5	1	6
71	特発性大腿骨頭壊死症							2				2	1		1	1	1			5	3	8
72	下垂体性ADH分泌異常症				1							1								1	1	2
73	下垂体性TSH分泌亢進症											1								1		1
74	下垂体性PRL分泌亢進症									1							1			1	1	2
77	下垂体性成長ホルモン分泌亢進症							1				1					1			2	1	3
78	下垂体前葉機能低下症				1				1		2	1		3	1	1			1	5	6	11
79	家族性高コレステロール血症(ホモ接合体)																		1		1	1
81	先天性副腎皮質酵素欠損症						1														1	1
84	サルコイドーシス											3	1	1			3			3	5	8
85	特発性間質性肺炎											1		1	2	2	1	1	2	5	5	10
86	肺動脈性肺高血圧症												1			1	1		1	1	3	4
89	リンパ脈管筋腫症							1													1	1
90	網膜色素変性症											1		2		1	5	1	5	5	10	15
91	バッド・キアリ症候群							1												1		1
93	原発性胆汁性胆管炎											1			1	1	4			2	5	7

告示番号	疾患群	0～9歳		10～19歳		20～29歳		30～39歳		40～49歳		50～59歳		60～69歳		70～74歳		75歳以上		性別合計		合計	
		男	女	男	女	男	女	男	女	男	女	男	女	男	女	男	女	男	女	男	女		
95	自己免疫性肝炎								1					2							3	3	
96	クローン病					7	2	6	3	3	3	5	1	1	1	2					24	10	34
97	潰瘍性大腸炎					5	4	9	6	5	13	9	11	10	11	8	2	3	1		49	48	97
98	好酸球性消化管疾患							1													1		1
107	若年性特発性関節炎						1															1	1
110	ブラウ症候群							1													1		1
113	筋ジストロフィー													1		1					2		2
125	神経軸索スフェロイド形成を伴う 遺伝性びまん性白質脳症										1											1	1
127	前頭側頭葉変性症																						
150	環状20番染色体症候群								1													1	1
158	結節性硬化症					1		1			1										1	2	3
162	類天疱瘡(後天性表皮水泡 症を含む。)													1		1		1			3		3
167	マルファン症候群					1																1	1
191	ウェルナー症候群														1							1	1
213	心室中核欠損を伴わない肺 動脈閉鎖症							1													1		1
215	ファロー四徴症							1													1		1
218	アルポート症候群								1													1	1
222	一次性ネフローゼ症候群					1		1					1	1	1		1				3	3	6
223	一次性膜性増殖性糸球体 腎炎													1							1		1
227	オスラー病												1									1	1
251	尿素サイクル異常症							1													1		1

告示番号	疾患群	0～9歳		10～19歳		20～29歳		30～39歳		40～49歳		50～59歳		60～69歳		70～74歳		75歳以上		性別合計		合計	
		男	女	男	女	男	女	男	女	男	女	男	女	男	女	男	女	男	女	男	女		
271	強直性脊椎炎									1			1								1	1	2
300	IgG4関連疾患												1		1	1					1	2	3
306	好酸球性副鼻腔炎							2		1		2	3	1	1		2				6	6	12
331	特発性多中心性キャッスルマン病													1							1		1
合計					2	17	23	36	29	29	55	53	78	70	87	76	106	35	64	307	453	760	

※笛吹市：376人 山梨市：202人 甲州市：182人

※表の数値については、R2.3.31現在「難病医療システム」による数値となります。

(2) 指定難病に関する相談等の状況

申請等相談	機能訓練		訪問指導		電話相談 延人員
	実人員	延人員	実人員	延人員	
731	0	0	58	99	142

(3) 難病患者地域支援対策推進事業

①在宅療養支援計画策定・評価事業

関係者によるカンファレンス 参加回数 28回 支援検討事例 28件
 母子・難病カンファレンス 開催回数 11回 支援検討事例 268件

②医療相談事業

ア. 難病医療相談会

開催日 令和元年10月27日
 参加者 患者及び家族17組 延べ相談28件
 講師 各専門領域(医療・口腔ケア・リハビリ)

イ. 医療受給者証更新申請時の個別相談 6会場 個別相談

(4) 在宅人工呼吸器使用患者支援事業

①一時入院支援事業

遷延性意識障害者：0名（0回使用）

②介助人派遣事業

利用なし