

令和5年度

山梨県常住人口調査 結果報告書

甲調査(推計人口調査)

乙調査(社会移動理由別調査)

山梨県



目 次

利用に当たって	1
甲調査(推計人口調査)	3
結果の概要(甲調査)	4
1 本県の人口	4
(1) 人口の動向	4
(2) 自然動態	6
(3) 社会動態	7
(4) 月別動態(自然動態、社会動態)	10
(5) 全国から見た本県の人口	12
2 市町村別の人口	13
(1) 総人口	13
(2) 自然動態	16
(3) 社会動態	18
3 外国人の人口	22
(1) 総人口	22
(2) 市町村別の人口	23
(3) 市町村人口に占める外国人人口の割合	24
(4) 市町村別の転入及び転出の状況(県外移動、県内移動及び国外移動の社会動態)	25
(5) 月別の転入及び転出の状況	26
4 本県の世帯	27
(1) 世帯数	27
(2) 市町村別の世帯数	28
(3) 1世帯当たりの人員	29

乙調査（社会移動理由別調査）	3 1
利用に当たって	3 2
結果の概要（乙調査）	3 4
1 移動者数	3 4
(1) 県外移動者数	3 4
(2) 県内移動者数	3 4
(3) 移動原因者及び随伴者	3 5
2 移動理由	3 5
(1) 県外移動	3 5
(2) 県内移動	3 5
3 県外移動における転入及び転出の超過	3 5
4 年齢階級別の状況	3 6
(1) 年齢階級別の理由（県外からの転入）	3 8
(2) 年齢階級別の理由（県外への転出）	4 0
(3) 県内移動	4 2
5 男女別の状況	4 4
(1) 県外移動	4 4
(2) 県内移動	4 4
(3) 年齢階級別の状況	4 5
6 月別の状況	4 7
(1) 県外移動	4 7
(2) 県内移動	4 7
7 新型コロナウイルス感染症拡大前後の県外移動状況	5 1

統計表（甲調査）	5 3
第1表 人口と世帯数の推移	5 4
第2表 令和5年10月1日現在市町村別人口総数	5 6
第3表 令和5年10月1日現在市町村別男女人口、人口密度及び世帯数	5 7
第4表 市町村別・男女別出生児数及び死亡者数	5 8
第5表 市町村別・男女別転入者数及び転出者数	5 9
第6表 都道府県別・男女別転入者数及び転出者数	6 0
第7表 県内市町村間における転入者数及び転出者数	6 2
第8表 県内市町村への都道府県別転入者数	6 3
第9表 県内市町村からの都道府県別転出者数	6 4
第10表 市町村別・転入者数及び転出者数、出生数及び死亡数（外国人）	6 5
統計表（乙調査）	6 7
第1表 移動理由別・年齢別移動状況表（転入）	6 8
第2表 移動理由別・年齢別移動状況表（転出）	7 0
第3表 市町村別・移動理由別移動状況表（転入）【県内】	7 2
第4表 市町村別・移動理由別移動状況表（転出）【県内】	7 3
第5表 市町村別・移動理由別移動状況表（転入）【県外】	7 4
第6表 市町村別・移動理由別移動状況表（転出）【県外】	7 5
第7表 都道府県別・移動理由別移動状況表（転入）	7 6
第8表 都道府県別・移動理由別移動状況表（転出）	7 7
第9表 産業別・年齢別移動状況表（転入）	7 8
第10表 産業別・年齢別移動状況表（転出）	8 0

利用に当たって

I 山梨県常住人口調査

1 調査の目的

県内における人口及び世帯の状況並びに人口の移動理由等の実態を明らかにし、各種行政施策の基礎資料を得ること

2 根 拠

山梨県統計調査条例

3 調査の種類

甲調査：推計人口調査

乙調査：社会移動理由別調査

4 調査地域

山梨県内の市町村

II 甲調査【推計人口調査】

1 調査方法

甲調査は、住民基本台帳法に基づく1か月間の転入、転出、出生及び死亡等の集計結果を、県が1か月ごとに取りまとめ、集計する方式で調査を実施

2 調査期間

令和4年10月1日～令和5年9月30日

3 調査事項

- ・ 性別
- ・ 他の都道府県及び国外から転入した者の数
- ・ 他の都道府県及び国外へ転出した者の数
- ・ 県内の他の市町村から転入した者の数
- ・ 県内の他の市町村へ転出した者の数
- ・ 職権により記載した者の数
- ・ 職権により消除した者の数
- ・ 出生児の数
- ・ 死亡者の数
- ・ 増加した世帯の数
- ・ 減少した世帯の数

4 推計方法（人口・世帯数）

直近の国勢調査（確定値）による人口及び世帯数を基準とし、その後の住民基本台帳法に基づく移動数を加減して推計する。

なお、令和5年10月1日現在の人口及び世帯数は、令和2年国勢調査（確定値）を基準値としている。

◇ 人 口 =

直近の国勢調査確定人口 又は 前年10月1日現在の人口	+	1年間の自然増減 (出生児数－死亡者数)	+	1年間の社会増減 (転入者数－転出者数)
-----------------------------------	---	-------------------------	---	-------------------------

◇ 世 帯 =

直近の国勢調査確定世帯 又は 前年10月1日現在の世帯	+	1年間の世帯増減
-----------------------------------	---	----------

5 用語の説明

- ・ 自然増減：出生児数から死亡者数を差し引いたもの
- ・ 出生児：出生届又は職権により住民票に記載した者
- ・ 死亡者：死亡届又は職権により住民票を削除した者
- ・ 社会増減：転入者数から転出者数を差し引いたもの
- ・ 転入者：転入届又は職権により住民票に記載した者
- ・ 転出者：転出届又は職権により住民票を削除した者

6 数値の算出方法

- ・ 人口増減率(%) = (1年間の人口増減数 / 前年10月1日現在人口) × 100
- ・ 自然増減率(%) = (1年間の自然増減数 / 前年10月1日現在人口) × 100
- ・ 社会増減率(%) = (1年間の社会増減数 / 前年10月1日現在人口) × 100
- ・ 出生率(%) = (1年間の出生者数 / 前年10月1日現在人口) × 100
- ・ 死亡率(%) = (1年間の死亡者数 / 前年10月1日現在人口) × 100
- ・ 転入率(%) = (1年間の転入者数 / 前年10月1日現在人口) × 100
- ・ 転出率(%) = (1年間の転出者数 / 前年10月1日現在人口) × 100
- ・ 人口性比 = (男性の人口 / 女性の人口) × 100

7 その他の留意事項

- ・ 表中の☆印は、国勢調査の実施年。
- ・ 数値は、四捨五入等により、内訳の合計が総数と一致しない場合がある。

甲 調 査

(推計人口調査)

結果の概要（甲調査）

1 本県の人口

(1) 人口の動向

本県人口は 6,076 人減少

令和 5 年 10 月 1 日現在の本県の総人口は 795,544 人で、令和 4 年 10 月から令和 5 年 9 月までの 1 年間に 6,076 人 (0.76%) の減少となった。

本県の人口は、最多となった平成 11 年の 893,190 人から 97,646 人減少し、平成 14 年以降 22 年連続の減少となった。また、減少幅は 4 年ぶりに拡大した。

男女ともに 22 年連続の減少

本県の人口を男女別にみると、男性は 390,909 人 (本県の人口に占める割合は 49.14%) で、前年に比べ 2,785 人 (0.71%) の減少となった。一方、女性は 404,635 人 (同 50.86%) で、前年に比べ 3,291 人 (0.81%) 減少し、男女ともに平成 14 年以降 22 年連続の減少となった。

人口性比は 96.61 であり、女性が男性より 13,726 人多い。

図 1 人口の推移

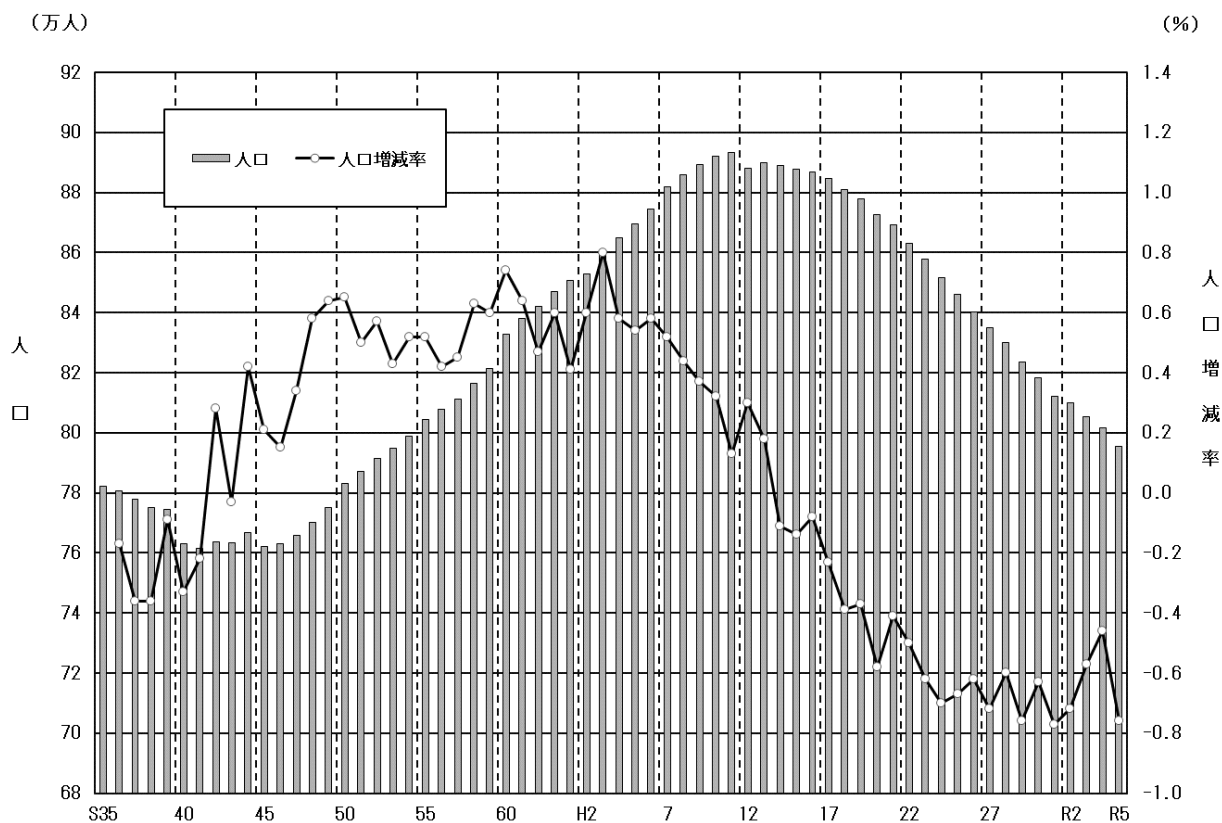

注：昭和 35 年は、常住人口調査の開始年

表1 人口の推移（各年10月1日現在）

		(人、%)		
	人口	増減数	増減率	
平成元年	850,623	3,466	0.41	
2年	☆ 852,966	5,100	0.60	
3年	859,782	6,816	0.80	
4年	864,735	4,953	0.58	
5年	869,445	4,710	0.54	
6年	874,520	5,075	0.58	
7年	☆ 881,996	4,570	0.52	
8年	885,887	3,891	0.44	
9年	889,177	3,290	0.37	
10年	892,004	2,827	0.32	
※ 11年	893,190	1,186	0.13	
12年	☆ 888,172	2,672	0.30	
13年	889,808	1,636	0.18	
14年	888,838	△ 970	△ 0.11	
15年	887,595	△ 1,243	△ 0.14	
16年	886,890	△ 705	△ 0.08	
17年	☆ 884,515	△ 2,030	△ 0.23	
18年	881,071	△ 3,444	△ 0.39	
19年	877,835	△ 3,236	△ 0.37	
20年	872,724	△ 5,111	△ 0.58	
21年	869,132	△ 3,592	△ 0.41	
22年	☆ 863,075	△ 4,350	△ 0.50	
23年	857,690	△ 5,385	△ 0.62	
24年	851,681	△ 6,009	△ 0.70	
25年	845,956	△ 5,725	△ 0.67	
26年	840,139	△ 5,817	△ 0.69	
27年	☆ 834,930	△ 6,074	△ 0.72	
28年	829,884	△ 5,046	△ 0.60	
29年	823,580	△ 6,304	△ 0.76	
30年	818,391	△ 5,189	△ 0.63	
令和元年	812,056	△ 6,335	△ 0.77	
2年	☆ 809,974	△ 5,846	△ 0.72	
3年	805,338	△ 4,636	△ 0.57	
4年	801,620	△ 3,718	△ 0.46	
5年	795,544	△ 6,076	△ 0.76	

注1：☆印の人口は、国勢調査の確定値

常住人口調査の人口は、国勢調査の人口を基準とし、その後の転入、転出、出生、死亡等の増減を加減して算定している。したがって、国勢調査実施年には、国勢調査による新たな人口の確定値を基準とするため、同年の常住人口調査における増減数及び増減率とは一致しない。

注2：※印は、常住人口調査開始以来人口が最も多かった年

(2) 自然動態

19年連続の自然減少、減少幅は3年連続で拡大

自然増減（出生児数－死亡者数）をみると、出生児数は4,686人で、前年に比べ279人（5.62%）減少し、平成23年以降13年連続の減少となった。一方、死亡者数は11,331人で、前年に比べ540人（5.00%）増加し、3年連続の増加となった。

この結果、出生児数が死亡者数を6,645人下回ったため、平成17年以降19年連続の自然減少となり、減少幅は3年連続で拡大した。

図2 自然動態の推移



表2 自然動態の推移

年次	総数	出生		死亡		自然増減	
		実数	増減数	実数	増減数	実数	増減数
☆ 22年	863,075	6,868	136	9,131	494	△ 2,263	△ 358
23年	857,690	6,456	△ 412	9,372	241	△ 2,916	△ 653
24年	851,681	6,385	△ 71	9,452	80	△ 3,067	△ 151
25年	845,956	6,275	△ 110	9,516	64	△ 3,241	△ 174
26年	840,139	6,234	△ 41	9,650	134	△ 3,416	△ 175
☆ 27年	834,930	6,092	△ 142	9,652	2	△ 3,560	△ 144
28年	829,884	6,010	△ 82	9,492	△ 160	△ 3,482	78
29年	823,580	5,772	△ 238	9,677	185	△ 3,905	△ 423
30年	818,391	5,723	△ 49	9,819	142	△ 4,096	△ 191
令和元年	812,056	5,314	△ 409	9,996	177	△ 4,682	△ 586
☆ 2年	809,974	5,258	△ 56	9,917	△ 79	△ 4,659	23
3年	805,338	5,107	△ 151	10,049	132	△ 4,942	△ 283
4年	801,620	4,965	△ 142	10,791	742	△ 5,826	△ 884
5年	795,544	4,686	△ 279	11,331	540	△ 6,645	△ 819

注：☆印の人口は、国勢調査の確定値

(3) 社会動態

3年連続の社会増加

社会増減（転入者数－転出者数）をみると、県内移動を含む転入者数は32,638人で、前年に比べ1,298人（3.82%）減少し、3年ぶりの減少となった。一方、県内移動を含む転出者数は32,069人で、前年に比べ241人（0.76%）増加し、2年連続の増加となった。

この結果、転入者数が転出者数を569人上回ったため、3年連続の社会増加となった。



表3 社会動態の推移

年次	総数	転入		転出		社会増減	
		実数	増減数	実数	増減数	実数	増減数
☆ 22年	863,075	32,580	△ 2,769	34,667	△ 2,369	△ 2,087	△ 400
23年	857,690	32,091	△ 489	34,560	△ 107	△ 2,469	△ 382
24年	851,681	31,588	△ 503	34,530	△ 30	△ 2,942	△ 473
25年	845,956	31,357	△ 231	33,841	△ 689	△ 2,484	458
26年	840,139	31,182	△ 175	33,583	△ 258	△ 2,401	83
☆ 27年	834,930	31,614	432	34,128	545	△ 2,514	△ 113
28年	829,884	31,313	△ 301	32,877	△ 1,251	△ 1,564	950
29年	823,580	31,427	114	33,826	949	△ 2,399	△ 835
30年	818,391	33,080	1,653	34,173	347	△ 1,093	1,306
令和元年	812,056	33,674	594	35,327	1,154	△ 1,653	△ 560
☆ 2年	809,974	30,966	△ 2,708	32,153	△ 3,174	△ 1,187	466
3年	805,338	31,790	824	31,484	△ 669	306	1,493
4年	801,620	33,936	2,146	31,828	344	2,108	1,802
5年	795,544	32,638	△ 1,298	32,069	241	569	△ 1,539

注1：☆印の人口は、国勢調査の確定値

注2：転入には職権で記載した者を含み、転出には職権で削除した者を含む。

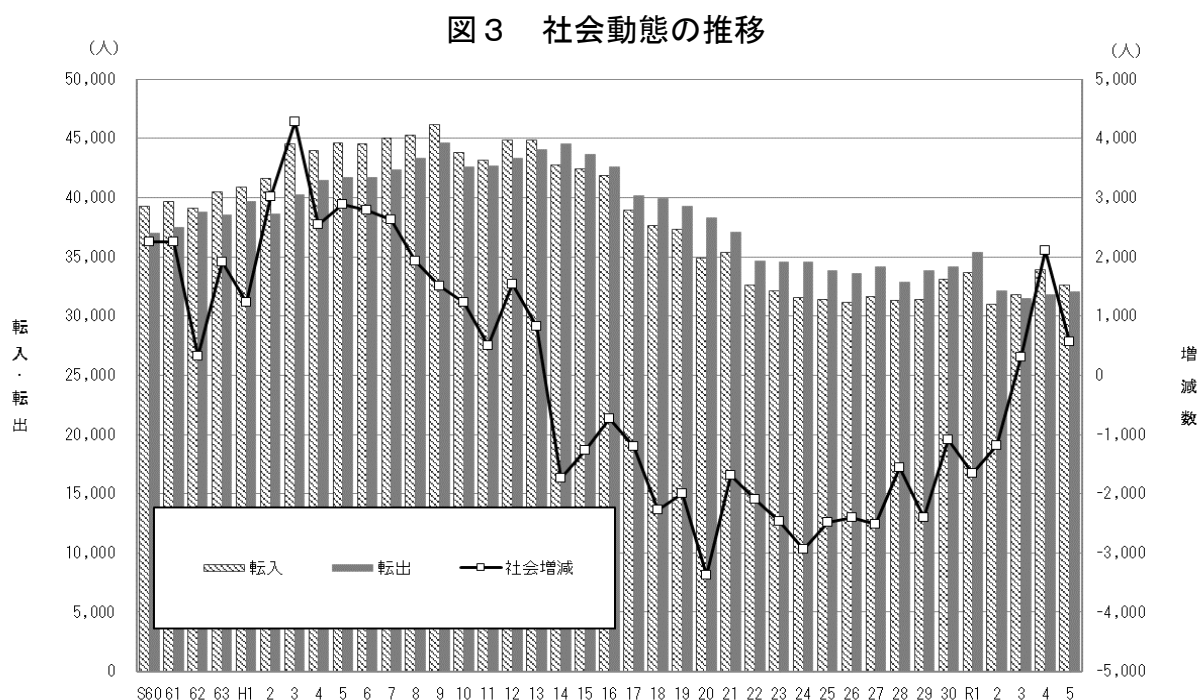
県外移動は3年連続の転入超過

県外からの転入及び県外への転出による移動（以下、「県外移動」）は、転入者数が18,824人で、前年に比べ660人（3.39%）減少し、3年ぶりの減少となった。一方、転出者数は17,862人で、前年に比べ798人（4.68%）増加し、2年連続の増加となった。

この結果、県外移動に伴う社会増減は962人の増加となり、3年連続の転入超過となった。

表4 県外移動における転入・転出及び差引増減の推移

(人)

年次	県外からの転入		県外への転出		差引増減 (県外からの転入－ 県外への転出)	
	実数	増減数	実数	増減数	実数	増減数
平成元年	21,065	463	20,062	1,208	1,003	△ 745
2年	21,886	821	19,147	△ 915	2,739	1,736
3年	23,584	1,698	19,386	239	4,198	1,459
4年	22,703	△ 881	20,259	873	2,444	△ 1,754
5年	22,619	△ 84	19,947	△ 312	2,672	228
6年	22,332	△ 287	19,721	△ 226	2,611	△ 61
7年	22,367	35	19,982	261	2,385	△ 226
8年	22,603	236	20,891	909	1,712	△ 673
9年	22,477	△ 126	21,326	435	1,151	△ 561
10年	21,906	△ 571	20,926	△ 400	980	△ 171
11年	20,917	△ 989	20,874	△ 52	43	△ 937
12年	21,833	916	20,744	△ 130	1,089	1,046
13年	21,865	32	21,335	591	530	△ 559
14年	20,456	△ 1,409	22,050	715	△ 1,594	△ 2,124
15年	19,968	△ 488	21,646	△ 404	△ 1,678	△ 84
16年	20,597	629	21,564	△ 82	△ 967	711
17年	19,722	△ 875	21,087	△ 477	△ 1,365	△ 398
18年	18,354	△ 1,368	20,792	△ 295	△ 2,438	△ 1,073
19年	18,245	△ 109	20,466	△ 326	△ 2,221	217
20年	16,918	△ 1,327	20,567	101	△ 3,649	△ 1,428
21年	18,062	1,144	19,811	△ 756	△ 1,749	1,900
22年	16,389	△ 1,673	18,331	△ 1,480	△ 1,942	△ 193
23年	15,968	△ 421	18,614	283	△ 2,646	△ 704
24年	15,960	△ 8	17,657	△ 957	△ 1,697	949
25年	15,278	△ 682	17,008	△ 649	△ 1,730	△ 33
26年	15,135	△ 143	16,911	△ 97	△ 1,776	△ 46
27年	15,797	662	17,847	936	△ 2,050	△ 274
28年	16,194	397	17,444	△ 403	△ 1,250	800
29年	16,348	154	18,254	810	△ 1,906	△ 656
30年	17,584	1,236	18,366	112	△ 782	1,124
令和元年	17,989	405	19,063	697	△ 1,074	△ 292
2年	16,178	△ 1,811	17,087	△ 1,976	△ 909	165
3年	17,258	1,080	16,425	△ 662	833	1,742
4年	19,484	2,226	17,064	639	2,420	1,587
5年	18,824	△ 660	17,862	798	962	△ 1,458

図4 県外移動の転入・転出に係る差引増減の推移

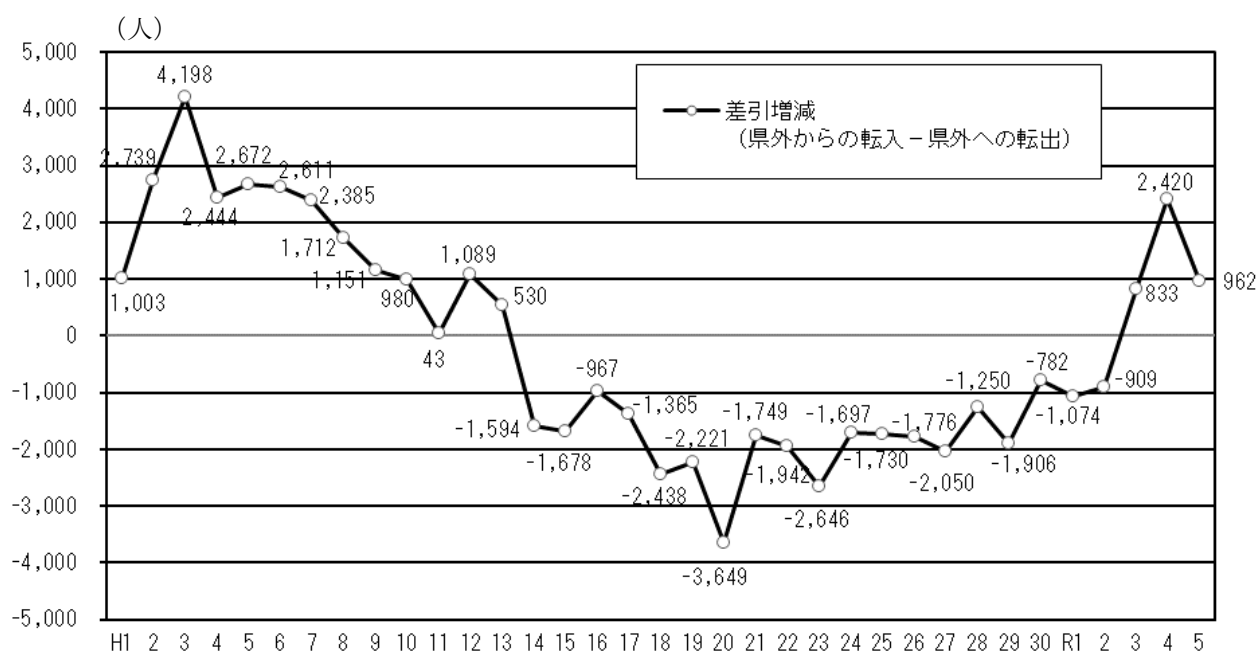

県外移動は転入・転出ともに東京都、神奈川県が上位を占める

県外移動における転入者を都道府県別にみると、東京都が3,895人(20.69%)と最も多く、次いで神奈川県の2,103人(11.17%)、静岡県が1,107人(5.88%)となっている。

一方、転出者については、東京都が4,670人(26.14%)と最も多く、次いで神奈川県の2,220人(12.43%)、埼玉県の1,238人(6.93%)となっている。

表5 都道府県別転入者数 上位5都県

区分	1	2	3	4	5
都道府県	東京都	神奈川県	静岡県	埼玉県	千葉県
人数(人)	3,895	2,103	1,107	1,048	1,015
割合(%)	20.69	11.17	5.88	5.57	5.39

表6 都道府県別転出者数 上位5都県

区分	1	2	3	4	5
都道府県	東京都	神奈川県	埼玉県	静岡県	長野県
人数(人)	4,670	2,220	1,238	1,210	917
割合(%)	26.14	12.43	6.93	6.77	5.13

(4) 月別動態（自然動態、社会動態）

自然動態を月別にみると、出生児数は10月（573人）が最も多く、4月（312人）が最も少ない。その一方で、死亡者数は1月（1,302人）が突出して多く、9月（800人）が最も少ない。すべての月で出生児数が死亡者数を下回り自然減少となった。

また、社会動態を月別にみると、進学・就職・転勤の時期を反映して、県外からの転入者数は3月（3,284人）及び4月（2,927人）が多く、また、県外への転出者数は3月（4,443人）が突出して多い。

図5 月別自然動態



表7 月別自然動態

月	R4 10月	11月	12月	R5 1月	2月	3月	4月	5月	6月	7月	8月	9月	合計
出生	573	380	385	375	318	388	312	385	374	415	391	390	4,686
死亡	926	960	1,083	1,302	1,071	994	827	863	819	813	873	800	11,331
差引増減	△ 353	△ 580	△ 698	△ 927	△ 753	△ 606	△ 515	△ 478	△ 445	△ 398	△ 482	△ 410	△ 6,645

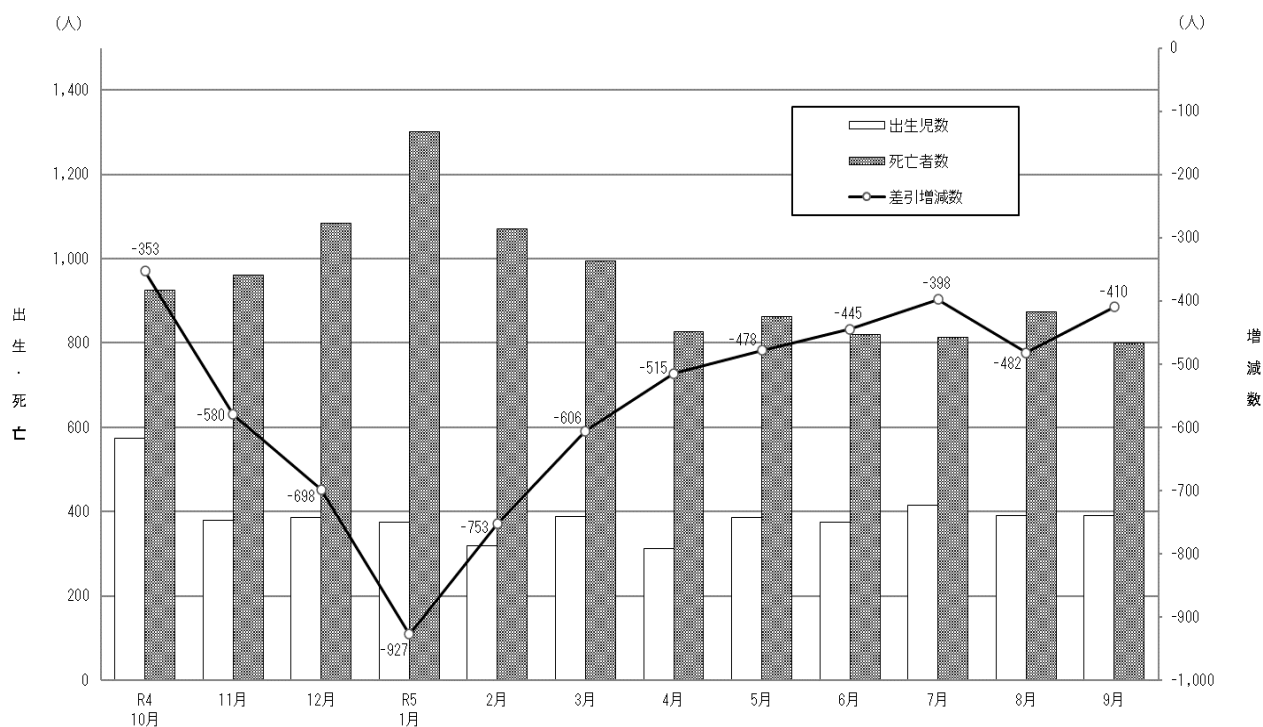

表8 月別社会動態

月	R4 10月	11月	12月	R5 1月	2月	3月	4月	5月	6月	7月	8月	9月	合計
県外からの転入	1,441	1,144	1,089	1,095	1,066	3,284	2,927	1,365	1,283	1,438	1,327	1,365	18,824
県外への転出	1,072	955	1,034	1,246	1,388	4,443	1,895	1,175	1,142	1,156	1,137	1,219	17,862
差引増減	369	189	55	△ 151	△ 322	△ 1,159	1,032	190	141	282	190	146	962

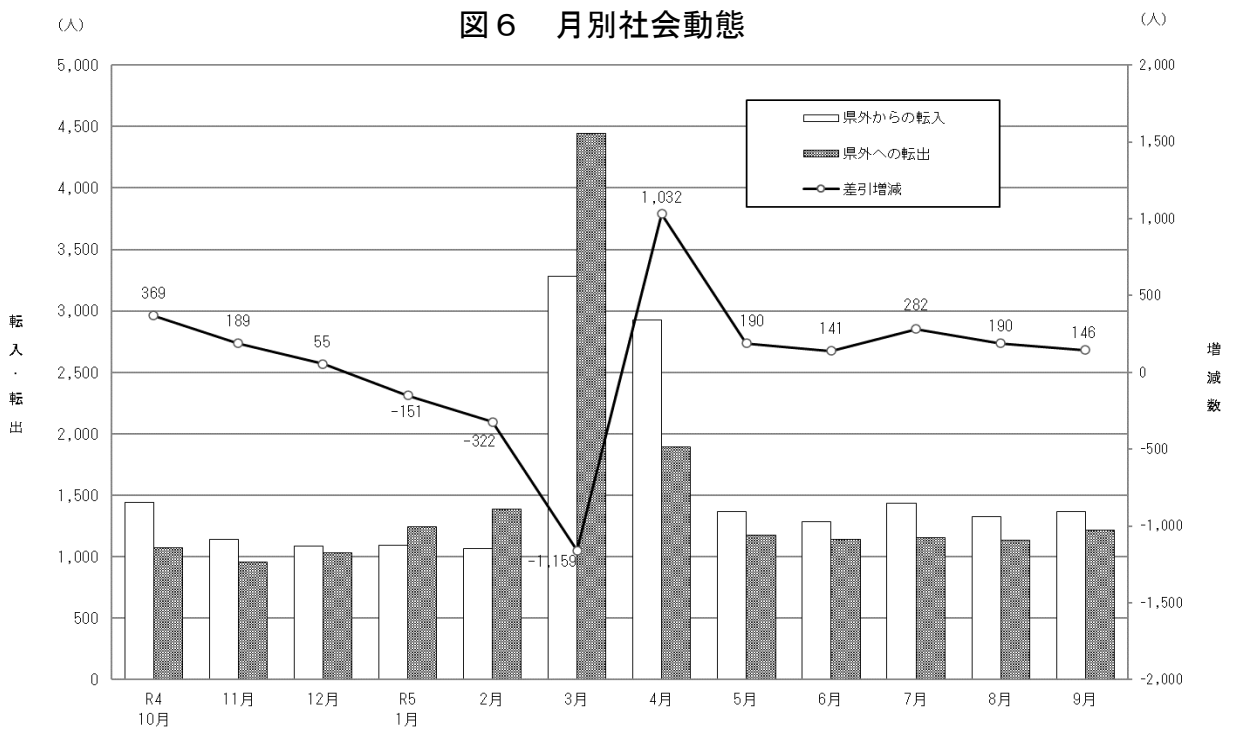
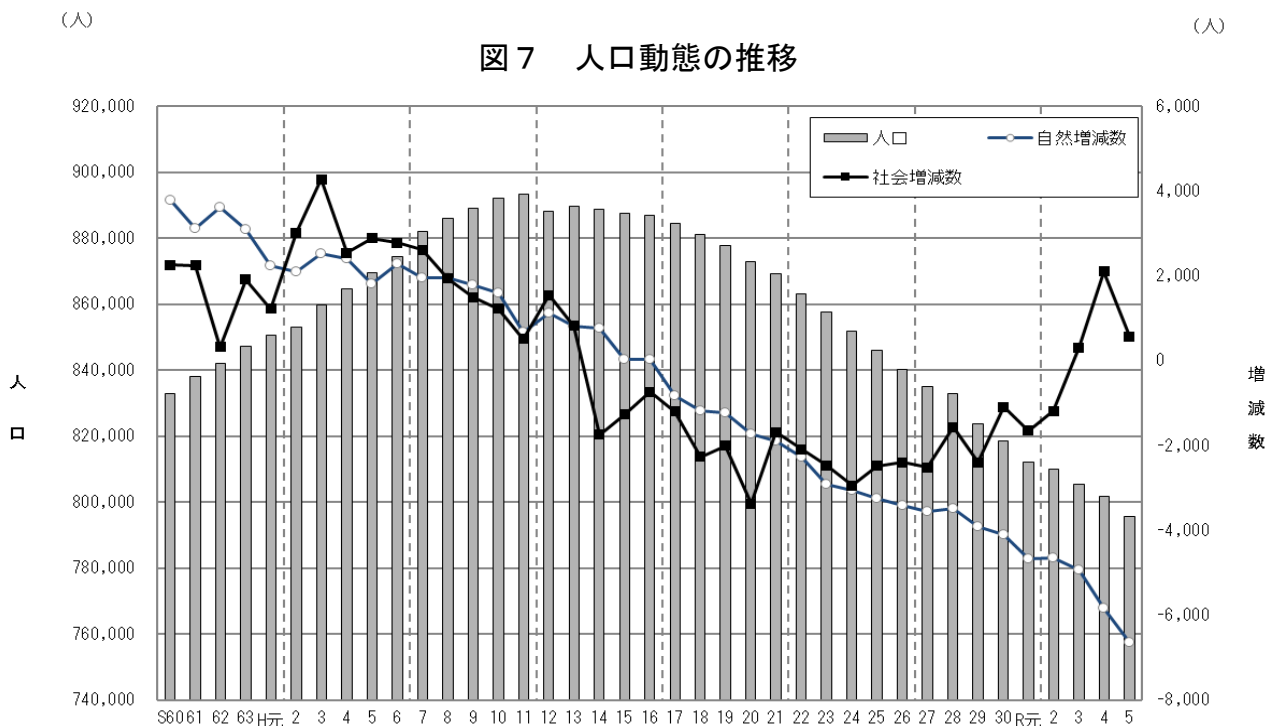

(5) 全国から見た本県の人口

総務省が令和5年4月12日に公表した令和4年10月1日現在の人口推計によれば、本県の人口は802千人で、前年と比べ3千人(0.4%)の減少となった。

また、本県の人口順位は前年の42位から一つ順位を上げて41位となったが、全国に占める割合は前年と同じく0.6%となった。

表9 都道府県別人口及び全国人口に占める割合(各年10月1日現在)

(千人、%)

人口順位	都道府県	令和4年		令和3年		人口順位	都道府県	令和4年		令和3年	
		人口	全国に占める割合	人口	全国に占める割合			人口	全国に占める割合	人口	全国に占める割合
1	東京都	14,038	11.2	14,010	11.2	25	沖縄県	1,468	1.2	1,468	1.2
2	神奈川県	9,232	7.4	9,236	7.4	26	滋賀県	1,409	1.1	1,411	1.1
3	大阪府	8,782	7.0	8,806	7.0	27	山口県	1,313	1.1	1,328	1.1
4	愛知県	7,495	6.0	7,517	6.0	28	愛媛県	1,306	1.1	1,321	1.1
5	埼玉県	7,337	5.9	7,340	5.9	28	奈良県	1,306	1.1	1,315	1.1
6	千葉県	6,266	5.0	6,275	5.0	30	長崎県	1,283	1.0	1,297	1.0
7	兵庫県	5,402	4.3	5,432	4.3	31	青森県	1,204	1.0	1,221	1.0
8	北海道	5,140	4.1	5,183	4.1	32	岩手県	1,181	0.9	1,196	1.0
9	福岡県	5,116	4.1	5,124	4.1	33	石川県	1,118	0.9	1,125	0.9
10	静岡県	3,582	2.9	3,608	2.9	34	大分県	1,107	0.9	1,114	0.9
11	茨城県	2,840	2.3	2,852	2.3	35	宮崎県	1,052	0.8	1,061	0.9
12	広島県	2,760	2.2	2,780	2.2	36	山形県	1,041	0.8	1,055	0.8
13	京都府	2,550	2.0	2,561	2.0	37	富山県	1,017	0.8	1,025	0.8
14	宮城県	2,280	1.8	2,290	1.8	38	香川県	934	0.8	942	0.8
15	新潟県	2,153	1.7	2,177	1.7	39	秋田県	930	0.7	945	0.8
16	長野県	2,020	1.6	2,033	1.6	40	和歌山県	903	0.7	914	0.7
17	岐阜県	1,946	1.6	1,961	1.6	41	山梨県	802	0.6	805	0.6
18	群馬県	1,913	1.5	1,927	1.5	42	佐賀県	801	0.6	806	0.6
19	栃木県	1,909	1.5	1,921	1.5	43	福井県	753	0.6	760	0.6
20	岡山県	1,862	1.5	1,876	1.5	44	徳島県	704	0.6	712	0.6
21	福島県	1,790	1.4	1,812	1.4	45	高知県	676	0.5	684	0.6
22	三重県	1,742	1.4	1,756	1.4	46	島根県	658	0.5	665	0.5
23	熊本県	1,718	1.4	1,728	1.4	47	鳥取県	544	0.4	549	0.4
24	鹿児島県	1,563	1.3	1,576	1.3	全 国		124,947	100.0	125,502	100.0

<資料 総務省統計局 人口推計(令和4年10月1日現在)>

2 市町村別の人口

(1) 総人口

甲府市が県人口の 23.56%を占める

令和5年10月1日現在の市町村別の人口は、甲府市が187,457人と最も多く、次いで甲斐市(75,827人)、南アルプス市(69,638人)、笛吹市(65,498人)と続き、この4市で県人口の50.08%を占めている。以下、人口4万人台が2市、3万人台が3市、2万人台が6市町、1万人台が2町となっている。また、1万人未満は10町村あるが、そのうち千人未満は3町村となっている。

昭和町など3町村で人口増加、24市町村で人口減少

前年に比べ人口が増加したのは3町村で、増加数は昭和町が210人と最も多く、次いで富士河口湖町の158人となっている。増加率では昭和町が0.99%と最も高く、次いで忍野村の0.66%となっている。

一方、人口が減少したのは24市町村で、減少数は甲府市が1,427人と最も多く、次いで富士吉田市の614人となっている。減少率では早川町が3.85%と最も高く、次いで身延町の3.39%となっている。

人口増減の要因をみると、人口が増加した3町村のうち、昭和町、忍野村はともに自然増加・社会増加となり、富士河口湖町は自然減少・社会増加となっている。

一方、人口が減少した24市町村のうち、10市村で自然減少・社会増加となり、社会増加数は南アルプス市が381人と最も多く、次いで北杜市の184人となっている。他の14市町村は自然減少・社会減少となっている。また、前年と比較すると、南アルプス市、甲斐市、中央市は人口増加から人口減少に転じている。

図8 市町村別人口増減率分布地図
(令和4年10月～令和5年9月)

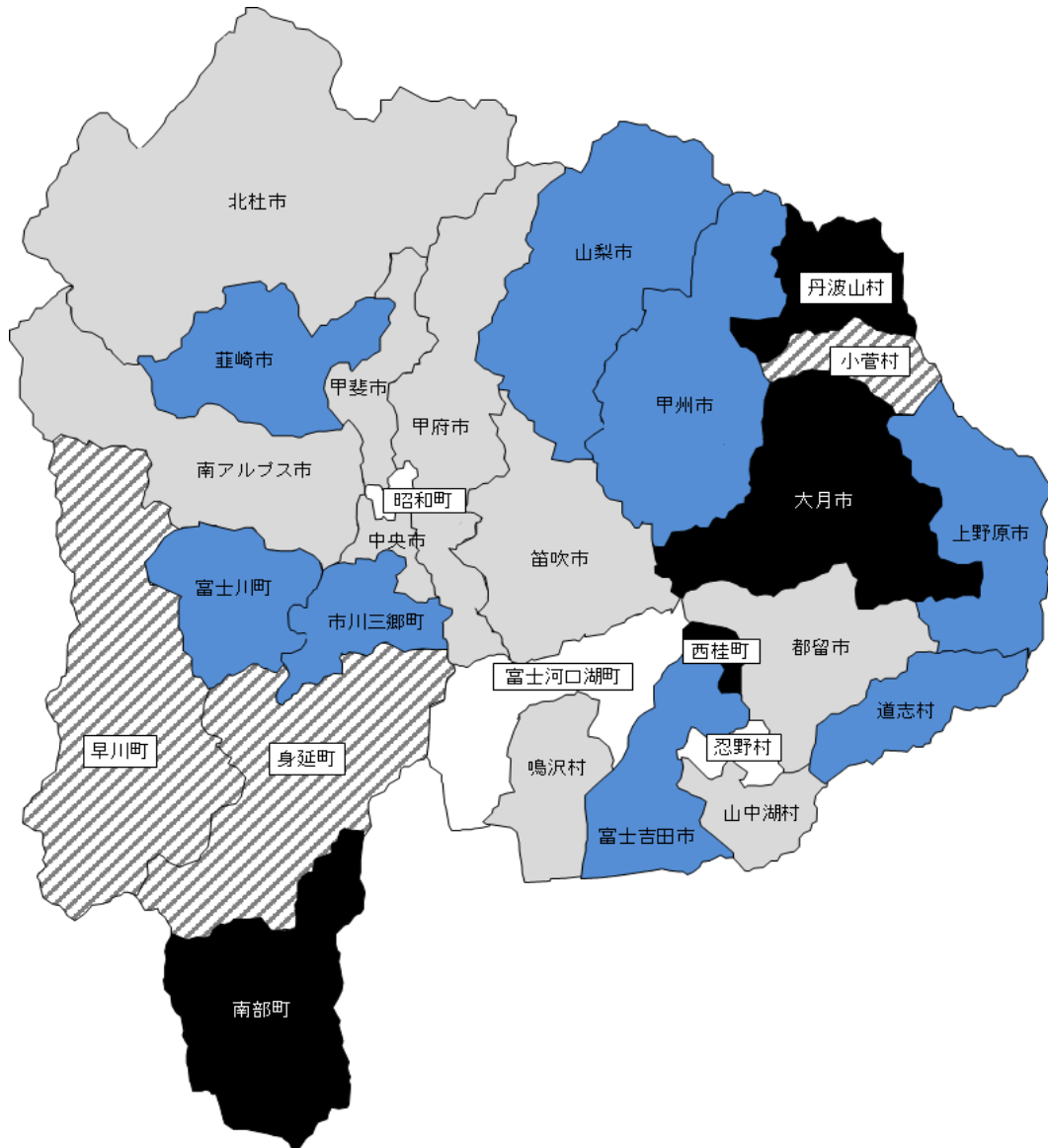

人口増減率	市町村数	
0.0%以上	3	増加
-1.0 ~ 0.0%未満	9	
-2.0 ~ -1.0%未満	8	減少
-3.0 ~ -2.0%未満	4	
-3.0%未満	3	

表 10 人口が増加した市町村

(人、%)

順位	増加数	順位	増加率
1	昭和町 210	1	昭和町 0.99
2	富士河口湖町 158	2	忍野村 0.66
3	忍野村 61	3	富士河口湖町 0.60

表 11 人口減少の大きい市町村

(人、%)

順位	減少数	順位	減少率
1	甲府市 1,427	1	早川町 3.85
2	富士吉田市 614	2	身延町 3.39
3	笛吹市 461	3	小菅村 3.15
4	大月市 453	4	丹波山村 2.52
5	甲州市 416	5	西桂町 2.27

(2) 自然動態

昭和町と忍野村で自然増加、25市町村で自然減少

2町村が自然増加となり、増加数は昭和町が136人と最も多く、次いで忍野村の25人となっている。増加率では昭和町が0.64%と最も高く、次いで忍野村の0.27%となっている。

一方、25市町村が自然減少となり、減少数は甲府市が1,582人と最も多く、次いで北杜市の569人、笛吹市の474人となっている。減少率では丹波山村が2.71%と最も高く、次いで身延町の2.69%、早川町の2.67%となっている。

図9 市町村別自然増減率分布地図
(令和4年10月～令和5年9月)



表 1 2 自然増加した市町村

(人、%)

順位	増加数	順位	増加率
1	昭和町 136	1	昭和町 0.64
2	忍野村 25	2	忍野村 0.27

表 1 3 自然減少の大きい市町村

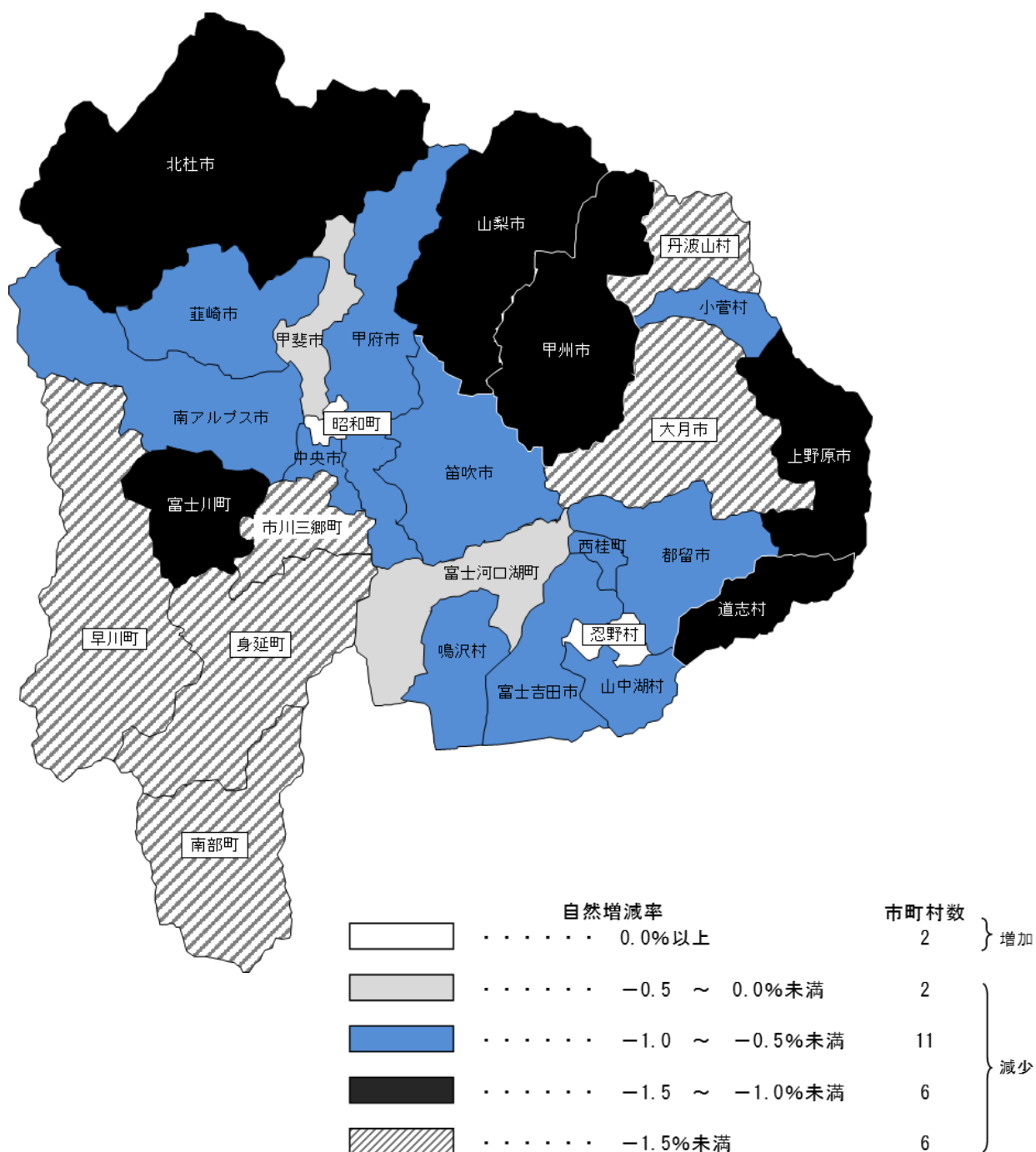
(人、%)

順位	減少数	順位	減少率
1	甲府市 1,582	1	丹波山村 2.71
2	北杜市 569	2	身延町 2.69
3	笛吹市 474	3	早川町 2.67
4	富士吉田市 424	4	南部町 1.98
5	南アルプス市 415	5	大月市 1.64

(3) 社会動態

南アルプス市など 13 市町村で社会増加、14 市町村で社会減少

13 市町村が社会増加となり、増加数は南アルプス市が 381 人と最も多く、次いで富士河口湖町の 276 人、北杜市の 184 人となっている。増加率では富士河口湖町が 1.05% と最も高く、次いで山中湖村の 0.64%、南アルプス市の 0.55% となっている。

一方、14 市町村が社会減少となり、減少数は富士吉田市が 190 人と最も多く、次いで上野原市の 123 人、大月市の 100 人となっている。減少率では小菅村が 2.52% と最も高く、次いで西桂町の 1.40%、早川町の 1.19% となっている。

図 10 市町村別社会増減率分布地図
(令和 4 年 10 月～令和 5 年 9 月)



表 1 4 社会増加の大きい市町村 (人、%)

順位	増加数		順位	増加率	
1	南アルプス市	381	1	富士河口湖町	1.05
2	富士河口湖町	276	2	山中湖村	0.64
3	北杜市	184	3	南アルプス市	0.55
4	甲府市	155	4	北杜市	0.42
5	甲斐市	81	5	忍野村	0.39

注) 増加数は県内移動及び県外移動を含む。

表 1 5 社会減少の大きい市町村 (人、%)

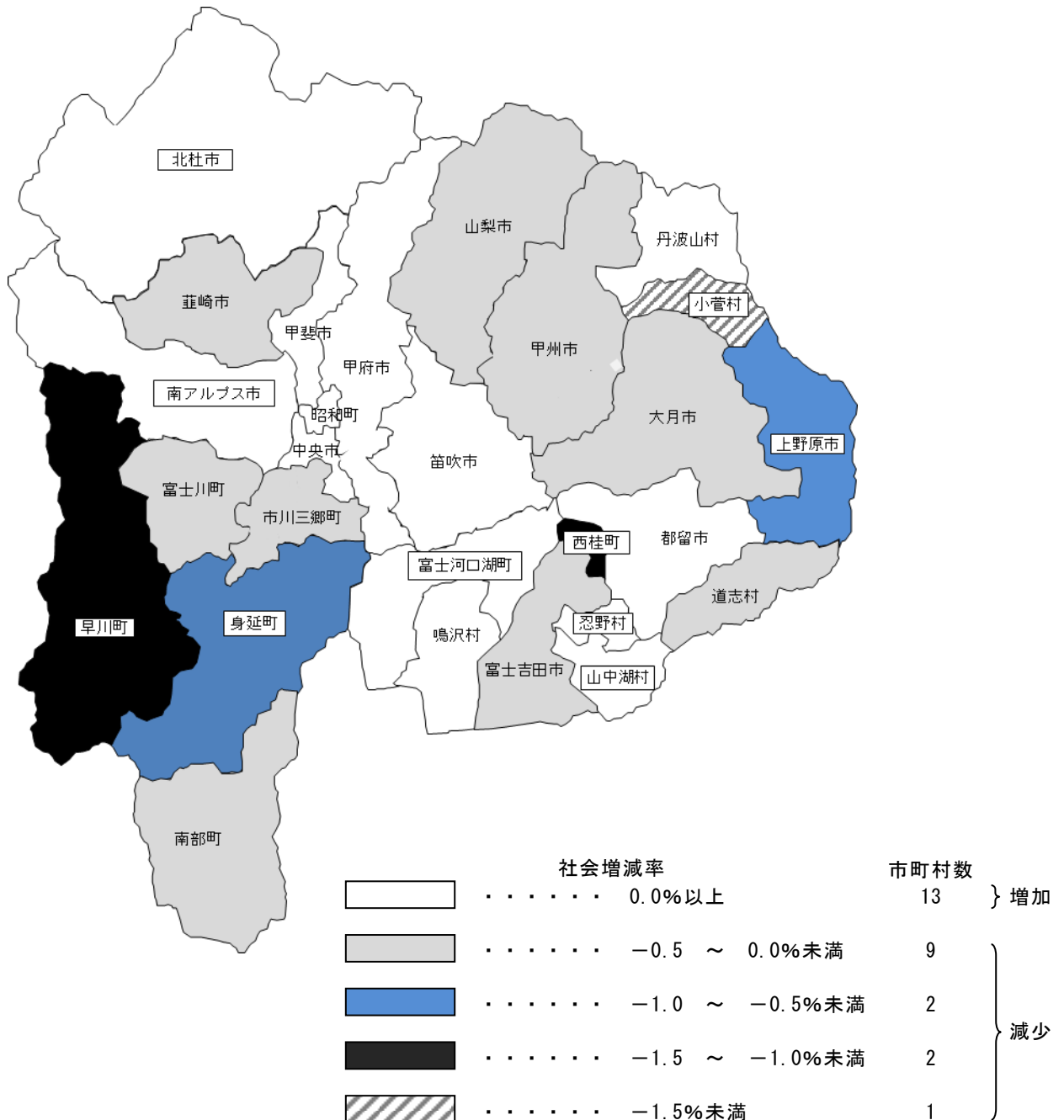
順位	減少数		順位	減少率	
1	富士吉田市	190	1	小菅村	2.52
2	上野原市	123	2	西桂町	1.40
3	大月市	100	3	早川町	1.19
4	韮崎市	82	4	身延町	0.69
5	身延町	69	5	上野原市	0.56

注) 減少数は県内移動及び県外移動を含む。

表 1 6 人口増減要因別市町村

増減要因		市町村名 令和5年	市町村名 令和4年	市町村数 令和5年	市町村数 令和4年
増加	自然増加・社会増加	昭和町 忍野村	昭和町 忍野村	2	2
	自然増加・社会減少			0	0
	自然減少・社会増加	富士河口湖町	南アルプス市 甲斐市 中央市 富士河口湖町	1	4
増減なし				0	0
減少	自然増加・社会減少			0	0
	自然減少・社会増加	甲府市 都留市 南アルプス市 北杜市 甲斐市 笛吹市 中央市 山中湖村 鳴沢村 丹波山村	甲府市 山梨市 韮崎市 北杜市 富士川町 西桂町(※) 鳴沢村 丹波山村	10	8
	自然減少・社会減少	富士吉田市 山梨市 大月市 韮崎市 上野原市 甲州市 市川三郷町 早川町 身延町 南部町 富士川町 道志村 西桂町 小菅村	富士吉田市 都留市 大月市 笛吹市 上野原市 甲州市 市川三郷町 早川町 身延町 南部町 道志村 山中湖村 小菅村	14	13

※西桂町は社会増減は変化なし(0)

図 1 1 自然増減率及び社会増減率による市町村の状況
(令和 4 年 1 0 月～令和 5 年 9 月)

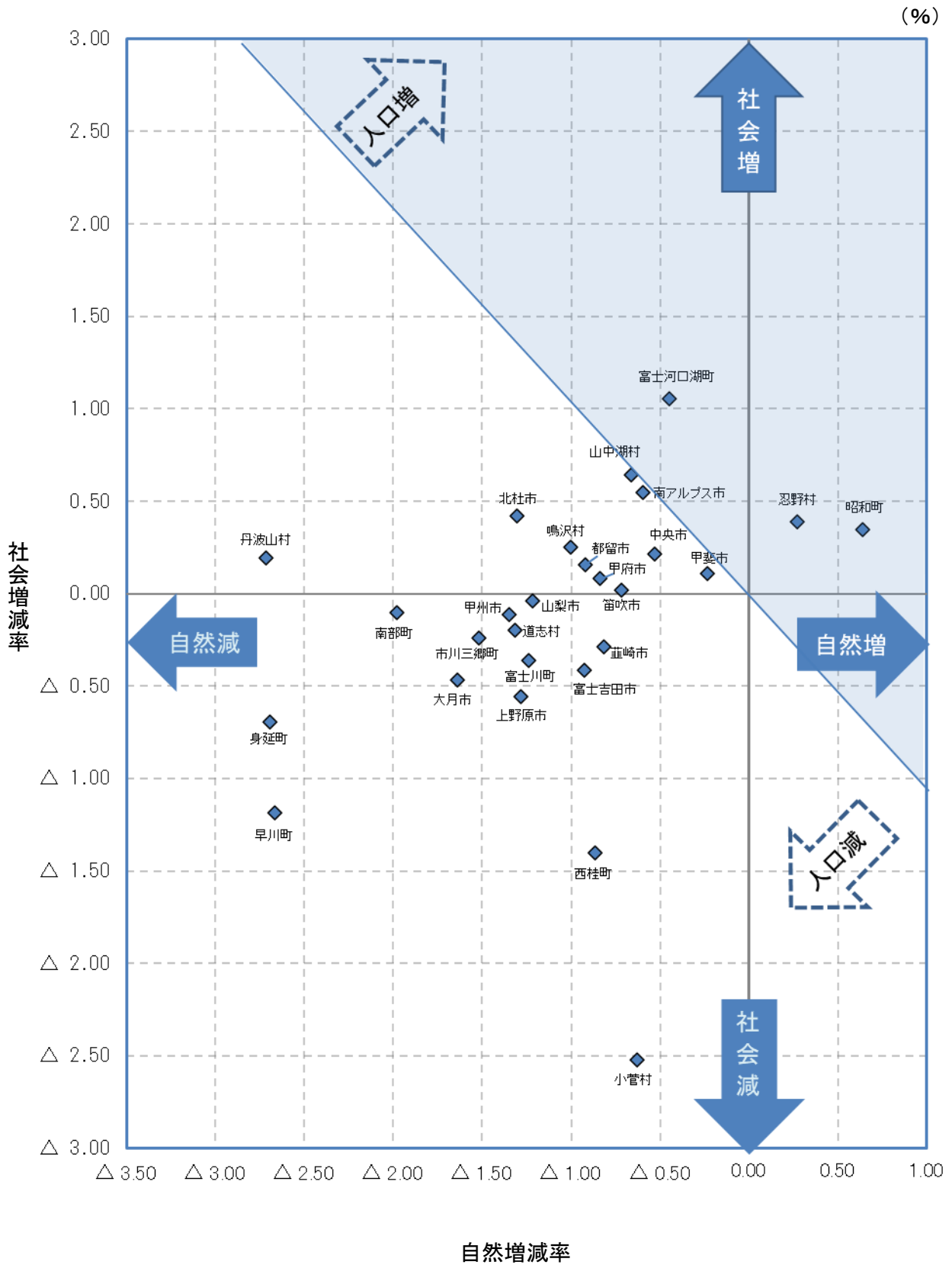

北杜市など 14 市町村で転入超過、13 市町村で転出超過

市町村別の県外転入者数及び県外転出者数の比較（県外転入者数－県外転出者数）で見ると、転入超過では、北杜市（374 人の超過）が最も多く、次いで甲府市（361 人同）、富士河口湖（213 人同）となっている。一方、転出超過では、富士吉田市（147 人の超過）が最も多く、次いで甲斐市（105 人同）、上野原市（82 人同）となっている。

表 17 市町村別の移動者数

	県外移動者 (人)			
	総数	転入	転出	転入-転出
総数	36,686	18,824	17,862	962
甲府市	10,621	5,491	5,130	361
富士吉田市	1,977	915	1,062	△ 147
都留市	1,959	1,018	941	77
山梨市	870	426	444	△ 18
大月市	882	435	447	△ 12
韮崎市	1,309	653	656	△ 3
南アルプス市	1,782	903	879	24
北杜市	2,412	1,393	1,019	374
甲斐市	3,135	1,515	1,620	△ 105
笛吹市	2,154	1,141	1,013	128
上野原市	1,188	553	635	△ 82
甲州市	707	340	367	△ 27
中央市	1,684	869	815	54
市川三郷町	300	141	159	△ 18
早川町	71	31	40	△ 9
身延町	252	139	113	26
南部町	220	105	115	△ 10
富士川町	363	165	198	△ 33
昭和町	1,276	654	622	32
道志村	58	35	23	12
西桂町	116	54	62	△ 8
忍野村	851	454	397	57
山中湖村	465	267	198	69
鳴沢村	117	65	52	13
富士河口湖町	1,815	1,014	801	213
小菅村	48	16	32	△ 16
丹波山村	54	32	22	10

3 外国人の人口

(1) 総人口

外国人人口は1,561人増加

令和5年10月1日現在の本県の外国人人口は17,920人で、令和4年10月から令和5年9月までの1年間に1,561人(9.54%)の増加となった。集計を開始した平成27年以降、毎年増加していた外国人人口は、令和2年に初めて減少し、令和3年には再び増加に転じ3年連続で増加した。

本県の総人口に占める割合は2.25%で、前年より0.21ポイント増加した。

外国人人口の増減率は、前年より5.55ポイントの減少となった。

外国人人口を男女別にみると、男性は8,537人(外国人人口に占める割合は47.64%)で、前年に比べ832人増加、女性は9,383人(同52.36%)で729人増加となった。女性が男性より846人多く、人口性比は90.98%となった。

一方で、令和5年10月1日現在の本県の日本人人口は777,624人で、令和4年10月から令和5年9月までの1年間に、7,637人(0.97%)の減少となった。

表18 日本人人口及び外国人人口の推移(各年10月1日現在)

年次	日本人人口	外国人人口	外国人人口		外国人人口の増減率	総人口に占める割合
			男	女		
27年	823,815	11,115	4,714	6,401	- ※	1.33
28年	818,218	11,666	5,010	6,656	4.96	1.41
29年	811,324	12,256	5,359	6,897	5.06	1.49
30年	805,348	13,043	5,854	7,189	6.42	1.59
令和元年	798,023	14,033	6,472	7,561	7.59	1.73
2年	795,981	13,993	6,364	7,629	△ 0.29	1.73
3年	791,124	14,214	6,565	7,649	1.58	1.76
4年	785,261	16,359	7,705	8,654	15.09	2.04
5年	777,624	17,920	8,537	9,383	9.54	2.25

※外国人人口は平成27年10月から集計を開始したため、それ以前のデータはない

図12 外国人人口及び外国人割合の推移
(令和4年10月1日～令和5年10月1日)

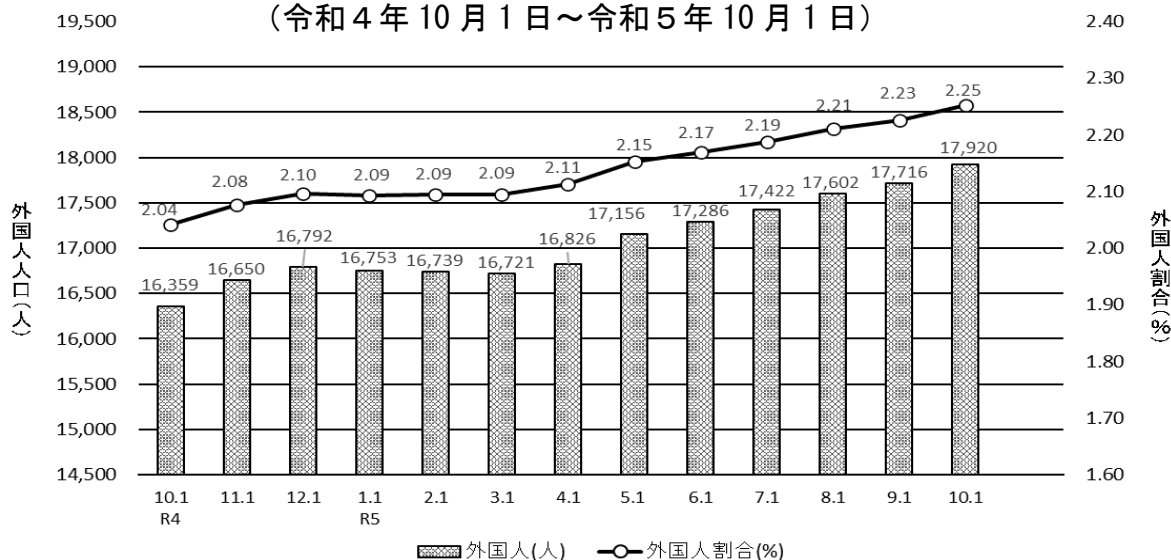

(2) 市町村別の人口

甲府市など 25 市町村で人口増加、2 町村で人口減少

令和 5 年 10 月 1 日現在の市町村別の外国人人口は、甲府市が 6,171 人と最も多く、外国人人口の 34.44%を占めている。次いで中央市 (1,958 人)、南アルプス市 (1,235 人)、甲斐市 (1,204 人)、笛吹市 (1,194 人) と続き、以下 500 人以上が 6 市町、200 人以上 500 人未満が 7 市町村、100 人以上 200 人未満が 2 町村、100 人未満が 7 町村となっている。

前年に比べ外国人人口が増加したのは 25 市町村で、増加数は甲府市が 410 人と最も多かった。

一方、前年より減少したのは 2 町村で、減少数では昭和町が 6 人と最も多かった。

表 19 市町村別外国人人口

(人、%)

外国人人口順位	市町村	外国人人口	市町村人口に占める割合	増減数
1	甲 府 市	6,171	3.29	410
2	中 央 市	1,958	6.33	91
3	南アルプス市	1,235	1.77	93
4	甲 斐 市	1,204	1.59	72
5	笛 吹 市	1,194	1.82	179
6	昭 和 町	696	3.24	△ 6
7	北 杜 市	646	1.49	58
8	都 留 市	637	2.12	35
9	富士河口湖町	619	2.35	191
10	韮 崎 市	601	2.12	60
11	富 士 吉 田 市	553	1.23	81
11	上 野 原 市	476	2.19	46
13	山 梨 市	277	0.86	24
14	忍 野 村	259	2.77	9
15	大 月 市	251	1.19	42
16	甲 州 市	222	0.79	23
17	富 士 川 町	220	1.61	37
18	市川三郷町	214	1.54	16
19	山 中 湖 村	169	3.29	56
20	身 延 町	132	1.37	11
21	南 部 町	65	0.98	15
22	西 桂 町	46	1.20	10
22	鳴 沢 村	35	1.26	4
24	道 志 村	15	1.00	4
24	早 川 町	13	1.34	0
26	小 菅 村	9	1.46	△ 1
27	丹 波 山 村	3	0.60	1

(3) 市町村人口に占める外国人人口の割合

市町村人口に占める外国人人口の割合は、中央市が6.33%と最も高く、次いで甲府市・山中湖村が3.29%、昭和町が3.24%、忍野村が2.77%となっている。

一方、その割合が低いのは、丹波山村の0.60%で、次いで甲州市が0.79%となっている。

図13 市町村別外国人割合分布地図

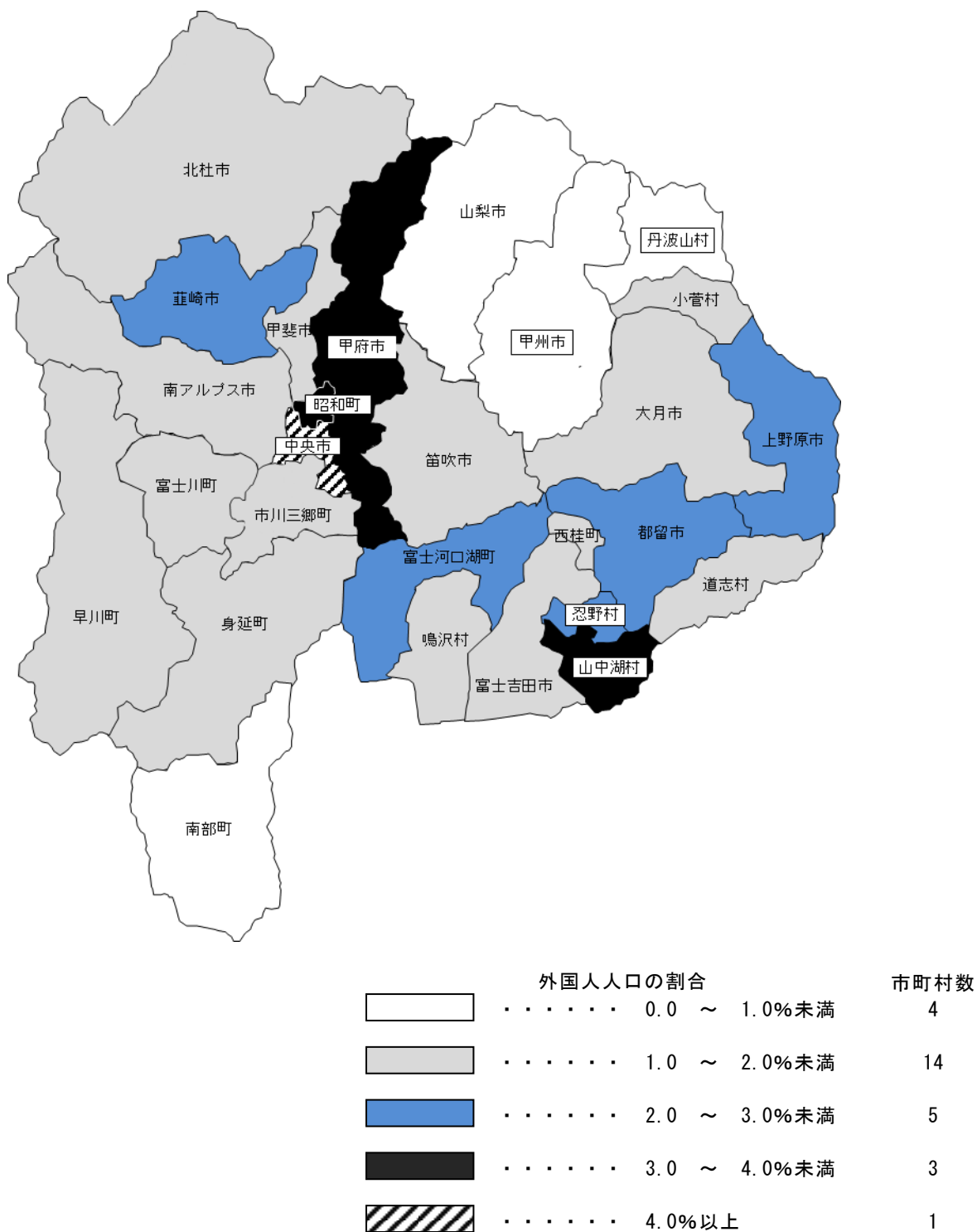

(4) 市町村別の転入及び転出の状況（県外移動、県内移動及び国外移動の社会動態）

市町村別の外国人の転入及び転出の状況をみると、転入は、甲府市が1,834人と最も多く、次いで中央市が520人、笛吹市が446人となっている。

一方、転出は、甲府市が1,227人と最も多く、次いで中央市が438人、甲斐市・笛吹市が246人となっている。

図14 市町村別の外国人の社会動態



表20 市町村別の外国人の社会動態

(人)

順位	転入			順位	転出							
1	甲	府	市	1,834	1	甲	府	市	1,227			
2	中	央	市	520	2	中	央	市	438			
3	笛	吹	市	446	3	甲	斐	市	246			
4	富	士	河	口	湖	町	405	3	笛	吹	市	246
5	甲	斐	市	321	5	都	留	市	240			

(5) 月別の転入及び転出の状況

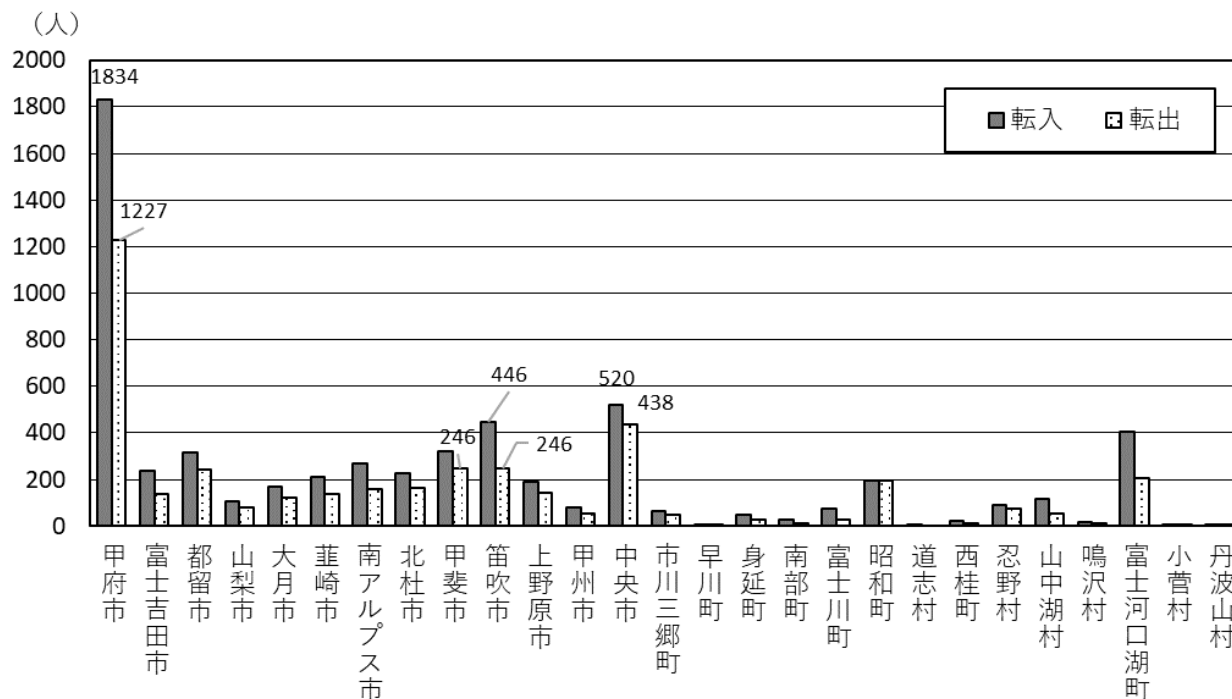
外国人人口における県外・国外からの転入及び県外・国外への転出の状況を月別にみると、転入者数は3月(606人)が最も多く、次いで4月(589人)、10月(567人)の順となっている。転出者数は3月(465人)が最も多く、次いで9月(335人)、8月(332人)の順となっている。



表 2 1 外国人の月別社会動態

(人)

月	R4 10月	11月	12月	R5 1月	2月	3月	4月	5月	6月	7月	8月	9月	合計
県外・国外からの転入	567	398	317	288	271	606	589	381	381	435	459	554	5,246
県外・国外への転出	237	223	279	264	273	465	234	217	216	230	332	335	3,305
差引増減	330	175	38	24	△ 2	141	355	164	165	205	127	219	1,941

4 本県の世帯

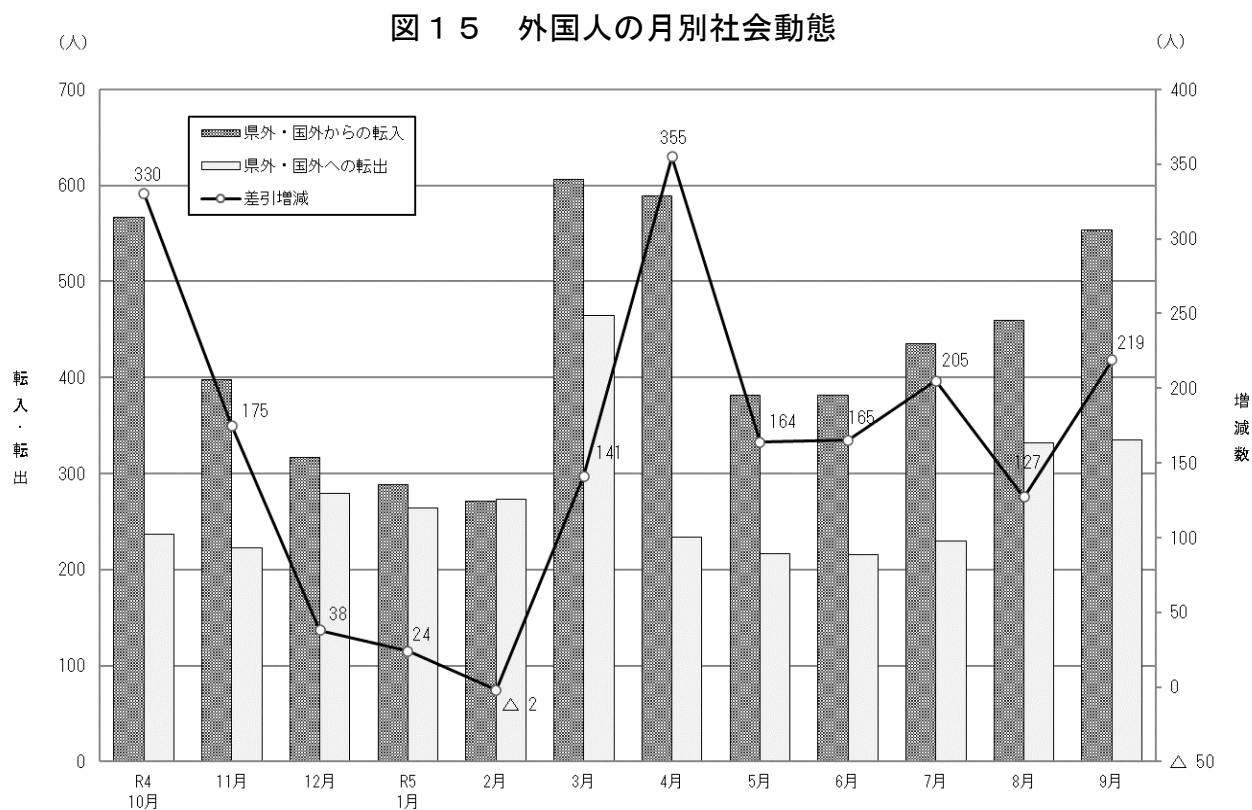
(1) 世帯数

本県世帯数は2,362世帯増加

令和5年10月1日現在の本県の世帯数は348,098世帯で、令和4年10月から令和5年9月までの1年間に2,362世帯(0.68%)の増加となった。

図16 世帯数と1世帯あたり人員

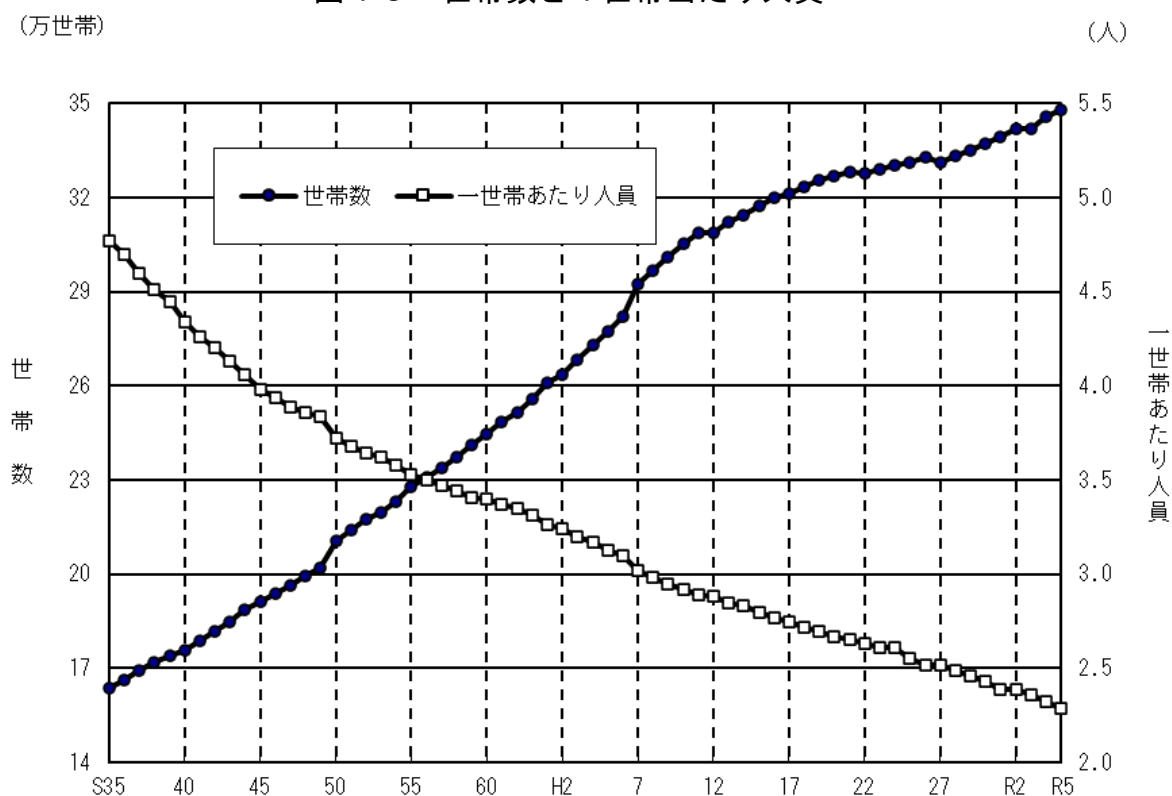

(2) 市町村別の世帯数

甲府市が全世帯数の25.90%を占める

令和5年10月1日現在の市町村別世帯数は、甲府市が90,159世帯と最も多く、次いで甲斐市(32,399世帯)、笛吹市(27,441世帯)、南アルプス市(27,399世帯)と続き、この4市で全世帯の50.96%を占めている。以下世帯数1万台が8市町、5千世帯以上1万世帯未満が5市町、千世帯以上5千世帯未満が6町村、千世帯未満が4町村となっている。

甲府市など17市町村で世帯数増加、10市町村で世帯数減少

前年に比べ世帯数が増加したのは17市町村で、増加数は甲府市が551世帯と最も多く、次いで南アルプス市(406世帯)、富士河口湖町(305世帯)となっている。増加率では山中湖村が2.90%と最も高く、次いで富士河口湖町(2.75%)、鳴沢村(2.65%)となっている。

一方、世帯数が減少したのは10市町村で、減少数は身延町が96世帯と最も多く、次いで上野原市(76世帯)、市川三郷町(47世帯)となっている。減少率では丹波山村が3.13%と最も高く、次いで身延町(2.16%)、小菅村(1.22%)となっている。

図17 市町村別の世帯増減数と増減率

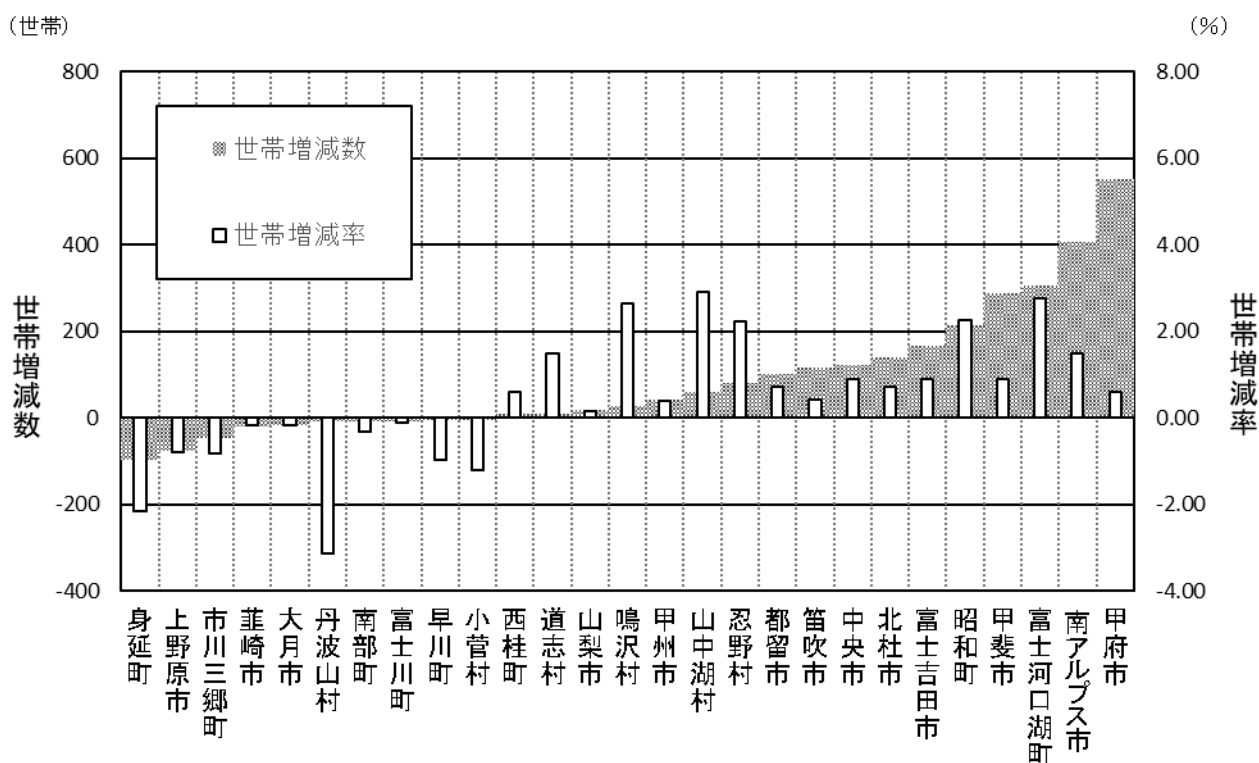

(3) 1世帯当たりの人員

① 1世帯当たりの人員の推移

令和5年10月1日現在の1世帯当たりの人員は2.29人となり、前年と比べ0.03人減少した。

昭和35年の4.77人と比較すると、2.48人(51.99%)減少しており、1世帯当たりの人員の減少傾向は続いている。

表22 1世帯あたり人員の推移(各年10月1日現在)
(人、世帯)

年次	人口	世帯数	1世帯あたり人員
☆ S 35	782,062	163,919	4.77
☆ 45	762,029	191,447	3.98
☆ 55	804,256	227,928	3.53
☆ H 2	852,966	263,553	3.24
☆ 12	888,172	308,724	2.88
☆ 22	863,075	327,721	2.63
☆ 27	834,930	330,976	2.52
☆ 2	809,974	338,853	2.39
☆ 3	805,338	341,725	2.36
☆ 4	801,620	345,736	2.32
☆ 5	795,544	348,098	2.29

☆印の人口及び世帯数は国勢調査による。

② 市町村別1世帯当たりの人員

1世帯当たりの人員を市町村別にみると、忍野村・鳴沢村が2.56人と最も多く、次いで南アルプス市・西桂町(2.54人)となっている。

一方、人員が少ないのは、早川町が1.58人と最も少なく、次いで丹波山村(1.80人)、小菅村(1.90人)となっている。

図18 市町村別の1世帯あたり人員

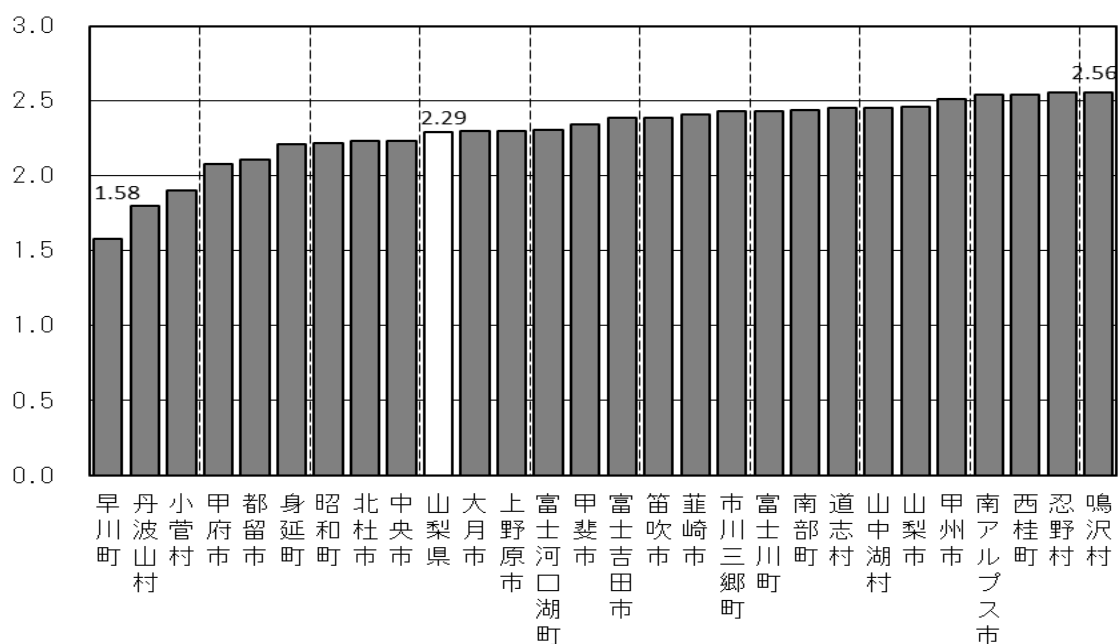

乙 調 査

(社 会 移 動 理 由 別 調 査)

乙調査は、転入及び転出の手続きを行った者が自計申告により調査票に記載する調査方法であり、回収率が100%ではないため、甲調査による住民基本台帳の転入者数及び転出者数と、乙調査による転入者数及び転出者数が一致するよう、乙調査の実調査数に補正処理を行った「推計値」を使用しています。

利用に当たって

Ⅲ 乙 調査【社会移動理由別調査】

1 調査対象

住民基本台帳法に基づき、転入及び転出の手続きを行った者並びに職権により住民票の記載及び削除をした者（県内の他の市町村へ転出した者を除く。）

2 調査方法

自計申告方式により、転入及び転出の手続きを行った者（県内の他の市町村へ転出した者を除く）が調査票を1世帯当たり1部作成する。職権によって住民票の記載及び削除をした者（県内の他の市町村へ転出した者を除く）は、市町村長が調査票を1世帯当たり1部作成する。

※自計申告方式：市町村の窓口で転入及び転出の手続きを行った者が自ら調査票への記載及び提出を行う方式。調査票に記載しない者もいるため、回収率が100%とはならない。

3 調査期間

令和4年10月1日～令和5年9月30日

4 調査事項

- ・ 性別
- ・ 年齢
- ・ 転入前及び転出先の住所
- ・ 転入及び転出の理由
- ・ 転入及び転出前後の就業状態

5 推計値

乙調査は、回収率が100%ではないため、甲調査による住民基本台帳の県内・県外転入者数及び県外転出者数（A）と、乙調査による転入者数及び転出者数（B）が一致するよう乙調査の実調査数に補正処理を行った「推計値」を使用している。

調査期間の乙調査の回収率は63.53%であるため、100%になるよう補正を行う。補正は、乙調査の実調査数（C）に A/B を掛けることで、補正数値（D）を求める方法による。

6 移動者数

(1) 県内移動者数

乙調査では、「県内の他の市町村へ転出した者」を調査対象としていないが、県内の市町村間を移動する者は同一人物であることを踏まえ、「県内の他の市町村から転入した者」を「県内移動者」としている。推計値の算出においては、甲調査による「県内の他の市町村から転入した者」と、乙調査による「県内の他の市町村から転入した者」の人数が一致するよう補正処理を行い、「県内移動者数」としている。

そのため、甲調査及び乙調査の移動者数は以下のとおりとしている。

◇甲調査の移動者数 =

$$\begin{aligned} & (\text{県外転入者} + \text{県外転出者}) + (\text{県内転入者} + \text{県内転出者}) \\ & \qquad \qquad \qquad + (\text{職権記載者} + \text{職権消除者}) \end{aligned}$$

◇乙調査の移動者数 =

$$(\text{県外転入者} + \text{県外転出者}) + \text{県内転入者}$$

※乙調査では転入者及び転出者に職権による記載者及び消除者を含む。

(2) 職権により住民票の記載及び消除を行った者

乙調査では、職権により住民票の記載及び消除を行った者を調査対象としているため、実調査数に含まれている。

7 用語の説明

(1) 移 動 者

- ・ 県外転入者：他県から県内の市町村へ移動した者
- ・ 県外転出者：県内の市町村から他県へ移動した者
- ・ 県外移動者：県外転入者及び県外転出者
- ・ 県内移動者：県内の市町村から県内の他の市町村へ移動した者
- ・ 移動原因者：転入又は転出の原因となった者
- ・ 随 伴 者：移動原因者に従って転入又は転出する家族等

(2) 移動の理由

- ・ 就 職：新卒者が職に就くこと、無職だった者が新たに職に就くこと
- ・ 転 勤：同一の企業や官公庁等における勤務地の変更
- ・ 転業・転職：職業や事業を変えること
- ・ 退職・廃業：退職、廃業
- ・ 就学・卒業：入学、転校、卒業（修了）
- ・ 婚姻関係：結婚、離婚、養子縁組等
- ・ 住宅事情：住宅の購入、賃貸住宅の変更等
- ・ 交通事情：通勤方法や通学方法の変更
- ・ 福祉施設入所：介護老人福祉施設、児童養護施設、更生施設等への入所
- ・ そ の 他：上記のどの区分にも該当しないもの

結果の概要（乙調査）

1 移動者数

令和4年10月1日から令和5年9月30日までの1年間における県外からの転入及び県外への転出による移動（以下、「県外移動」）並びに県内の市町村間での転入及び転出による移動（以下、「県内移動」）を行った者の総数は50,041人で、前年に比べ570人（1.13%）の減少となり、3年ぶりの減少となった。

（1） 県外移動者数

移動者総数50,041人のうち県外移動者数は36,686人で、前年に比べ138人（0.38%）の増加となった。移動者総数に占める県外移動者の割合は73.31%で、前年に比べ1.10ポイント増加した。

県外移動による転入者数は18,824人で、前年に比べ660人（3.39%）の減少となり、3年ぶりの減少となった。一方、転出者数は17,862人で、前年に比べ798人（4.68%）増加し、2年連続の増加となった。県外移動の転入者数と転出者数との比較（転入者数－転出者数）では、962人の転入超過となり、3年連続の転入超過となった。

（2） 県内移動者数

移動者総数50,041人のうち県内移動者数は13,355人で、前年に比べ708人（5.03%）減少し、4年連続の減少となった。移動者総数に占める県内移動者の割合は26.69%で、前年に比べ1.10ポイントの減少となった。

表1 移動者数の推移

(人, %)

	移動者総数	県外移動者							県内移動者	
		県外移動者		県外移動による転入		県外移動による転出		転入－転出	県内移動者	
		人数	割合	人数	割合	人数	割合	人数	人数	割合
平成20年	54,594	37,485	68.66%	16,918	30.99%	20,567	37.67%	▲ 3,649	17,109	31.34%
21年	54,463	37,873	69.54%	18,062	33.16%	19,811	36.38%	▲ 1,749	16,590	30.46%
22年	50,473	34,720	68.79%	16,389	32.47%	18,331	36.32%	▲ 1,942	15,753	31.21%
23年	50,183	34,582	68.91%	15,968	31.82%	18,614	37.09%	▲ 2,646	15,601	31.09%
24年	48,636	33,617	69.12%	15,960	32.82%	17,657	36.30%	▲ 1,697	15,019	30.88%
25年	47,606	32,286	67.82%	15,278	32.09%	17,008	35.73%	▲ 1,730	15,320	32.18%
26年	47,440	32,046	67.55%	15,135	31.90%	16,911	35.65%	▲ 1,776	15,394	32.45%
27年	48,750	33,644	69.01%	15,797	32.40%	17,847	36.61%	▲ 2,050	15,106	30.99%
28年	48,048	33,638	70.01%	16,194	33.70%	17,444	36.31%	▲ 1,250	14,410	29.99%
29年	49,104	34,602	70.47%	16,348	33.29%	18,254	37.18%	▲ 1,906	14,502	29.53%
30年	50,752	35,950	70.83%	17,584	34.65%	18,366	36.18%	▲ 782	14,802	29.17%
令和元年	52,176	37,052	71.01%	17,989	34.48%	19,063	36.53%	▲ 1,074	15,124	28.99%
2年	47,432	33,265	70.13%	16,178	34.11%	17,087	36.02%	▲ 909	14,167	29.87%
3年	47,803	33,683	70.46%	17,258	36.10%	16,425	34.36%	833	14,120	29.54%
4年	50,611	36,548	72.21%	19,484	38.50%	17,064	33.72%	2,420	14,063	27.79%
5年	50,041	36,686	73.31%	18,824	37.62%	17,862	35.69%	962	13,355	26.69%

(3) 移動原因者及び随伴者

移動者総数 50,041 人のうち転勤や転職等の当事者である「移動原因者」の数は 40,576 人 (81.09%) で、その家族などの「随伴者」の数は 9,465 人 (18.91%) であった。

県外移動者数 36,686 人のうち移動原因者の数は 30,900 人 (84.23%)、随伴者の数は 5,786 人 (15.77%) であり、県内移動者数 13,355 人のうち移動原因者の数は 9,676 人 (72.45%)、随伴者の数は 3,679 人 (27.55%) であった。

表2 移動原因者・随伴者別移動者数・割合

(人, %)

	総数	移動原因者			随伴者				
		男	女	計	男	女	計		
移動者総数	50,041 (100.00)	40,576 (81.09)	24,985 (61.58)	15,591 (38.42)	40,576 (100.00)	9,465 (18.91)	2,433 (25.71)	7,032 (74.29)	9,465 (100.00)
県外移動	36,686 (100.00)	30,900 (84.23)	19,216 (62.19)	11,684 (37.81)	30,900 (100.00)	5,786 (15.77)	1,412 (24.40)	4,374 (75.60)	5,786 (100.00)
転入	18,824 (100.00)	15,685 (83.32)	10,033 (63.97)	5,652 (36.03)	15,685 (100.00)	3,139 (16.68)	686 (21.85)	2,453 (78.15)	3,139 (100.00)
転出	17,862 (100.00)	15,215 (85.18)	9,183 (60.35)	6,032 (39.65)	15,215 (100.00)	2,647 (14.82)	726 (27.43)	1,921 (72.57)	2,647 (100.00)
県内移動	13,355 (100.00)	9,676 (72.45)	5,769 (59.62)	3,907 (40.38)	9,676 (100.00)	3,679 (27.55)	1,021 (27.75)	2,658 (72.25)	3,679 (100.00)

※ ()内は構成比

2 移動理由

(1) 県外移動

① 転入の理由

県外からの転入者の移動理由は、転勤が 5,033 人 (26.73%) と最も多く、次いで随伴者が 3,139 人 (16.68%)、転業・転職が 2,666 人 (14.16%)、就職が 2,089 人 (11.10%)、就学・卒業が 1,566 人 (8.32%) となっている。このうち、就職と転業・転職を合わせると 4,755 人 (25.26%) となっており、前年の 5,168 人 (26.52%) から 413 人 (7.99%) 減少した。

② 転出の理由

県外への転出者の移動理由は、転勤が 4,781 人 (26.78%) と最も多く、次いで就職が 3,298 人 (18.46%)、随伴者が 2,647 人 (14.82%)、転業・転職が 2,572 人 (14.40%) となっている。このうち、就職と転業・転職を合わせると 5,870 人 (32.86%) となっており、前年の 6,140 人 (35.98%) から 270 人 (4.40%) 減少した。

(2) 県内移動

県内移動者の移動理由は、随伴者が 3,679 人 (27.55%) と最も多く、次いで住宅事情が 2,702 人 (20.23%)、転勤が 2,165 人 (16.21%)、婚姻関係が 1,981 人 (14.83%) となっている。

3 県外移動における転入及び転出の超過

県外移動における転入者数は 18,824 人、転出者数は 17,862 人で、962 人の転入超過となった。

移動理由別にみると、転出超過では就職（1,209人の超過）が突出しており、次いで交通事情（91人同）、婚姻関係（43人同）となった。一方、転入超過では住宅事情（524人同）が最も多く、次いで随伴者（492人同）、その他（337人同）となった。

表3 移動理由別移動者数・割合

(人, %)

		県外移動者				県内移動者
		総数	転入	転出	転入-転出 ◇:前年同期	
総数		36,686 (100.00)	18,824 (100.00)	17,862 (100.00)	962 < 2420 >	13,355 (100.00)
移動 原因 者	就 職	5,387 (14.68)	2,089 (11.10)	3,298 (18.46)	▲ 1,209 < ▲ 1,428 >	510 (3.82)
	転 勤	9,814 (26.75)	5,033 (26.73)	4,781 (26.78)	252 < 658 >	2,165 (16.21)
	転業・転職	5,238 (14.28)	2,666 (14.16)	2,572 (14.40)	94 < 456 >	728 (5.45)
	廃業・退職	1,284 (3.50)	808 (4.29)	476 (2.66)	332 < 331 >	140 (1.05)
	就学・卒業	2,902 (7.91)	1,566 (8.32)	1,336 (7.48)	230 < 165 >	283 (2.12)
	婚姻関係	1,809 (4.93)	883 (4.69)	926 (5.18)	▲ 43 < 60 >	1,981 (14.83)
	住宅事情	2,464 (6.72)	1,494 (7.94)	970 (5.43)	524 < 741 >	2,702 (20.23)
	交通事情	199 (0.54)	54 (0.29)	145 (0.81)	▲ 91 < ▲ 77 >	264 (1.98)
	福祉施設入所	348 (0.95)	196 (1.04)	152 (0.85)	44 < ▲ 7 >	451 (3.38)
	そ の 他	1,455 (3.97)	896 (4.76)	559 (3.13)	337 < 521 >	452 (3.38)
随伴者		5,786 (15.77)	3,139 (16.68)	2,647 (14.82)	492 < 1,000 >	3,679 (27.55)

4 年齢階級別の状況

県外移動者の年齢階級別の移動割合をみると、県外からの転入では20～29歳が37.08%、転出では20～29歳が46.95%と、ともに20代が占める割合が高く、とりわけ、県外への転出における20～24歳の割合が28.51%と突出して高くなっている。

また、県外移動における転入者数と転出者数との比較（転入者数－転出者数）を年齢階級別にみると、転出超過では20～24歳（1,424人）、80～84歳（4人）となり、転入超過では15～19歳（316人）が最も多く、次いで50～54歳（295人）、60～64歳（259人）となっている。

表4 年齢階級別移動者数・割合

(人, %)

	移動者 総数	県外移動者				県内移動者
			転入	転出	転入-転出	
総数	50,041 (100.00)	36,686 (100.00)	18,824 (100.00)	17,862 (100.00)	962	13,355 (100.00)
0～4歳	2,250 (4.50)	1,237 (3.37)	678 (3.60)	559 (3.13)	119	1,013 (7.59)
5～9歳	1,122 (2.24)	765 (2.09)	426 (2.26)	339 (1.90)	87	357 (2.67)
10～14歳	646 (1.29)	436 (1.19)	230 (1.22)	206 (1.15)	24	210 (1.57)
15～19歳	3,341 (6.68)	2,758 (7.52)	1,537 (8.17)	1,221 (6.84)	316	583 (4.37)
20～24歳	10,516 (21.01)	8,758 (23.86)	3,667 (19.47)	5,091 (28.51)	▲ 1,424	1,758 (13.16)
25～29歳	9,223 (18.43)	6,609 (18.02)	3,315 (17.61)	3,294 (18.44)	21	2,614 (19.57)
30～34歳	5,802 (11.59)	3,904 (10.64)	2,028 (10.77)	1,876 (10.50)	152	1,898 (14.21)
35～39歳	4,000 (7.99)	2,710 (7.39)	1,441 (7.66)	1,269 (7.10)	172	1,290 (9.66)
40～44歳	2,765 (5.53)	2,015 (5.49)	1,113 (5.91)	902 (5.05)	211	750 (5.62)
45～49歳	2,309 (4.61)	1,727 (4.71)	967 (5.14)	760 (4.25)	207	582 (4.36)
50～54歳	2,135 (4.27)	1,561 (4.26)	928 (4.93)	633 (3.54)	295	574 (4.30)
55～59歳	1,656 (3.31)	1,185 (3.23)	700 (3.72)	485 (2.72)	215	471 (3.53)
60～64歳	1,170 (2.34)	865 (2.36)	562 (2.99)	303 (1.70)	259	305 (2.28)
65～69歳	828 (1.65)	651 (1.77)	420 (2.23)	231 (1.29)	189	177 (1.33)
70～74歳	679 (1.36)	521 (1.42)	297 (1.58)	224 (1.25)	73	158 (1.18)
75～79歳	433 (0.87)	302 (0.82)	165 (0.88)	137 (0.77)	28	131 (0.98)
80～84歳	401 (0.80)	254 (0.69)	125 (0.66)	129 (0.72)	▲ 4	147 (1.10)
85歳以上	765 (1.53)	428 (1.17)	225 (1.20)	203 (1.14)	22	337 (2.52)

図1 年齢階級別移動者の割合



図2 年齢階級別転入・転出状況 (転入-転出)

(人)

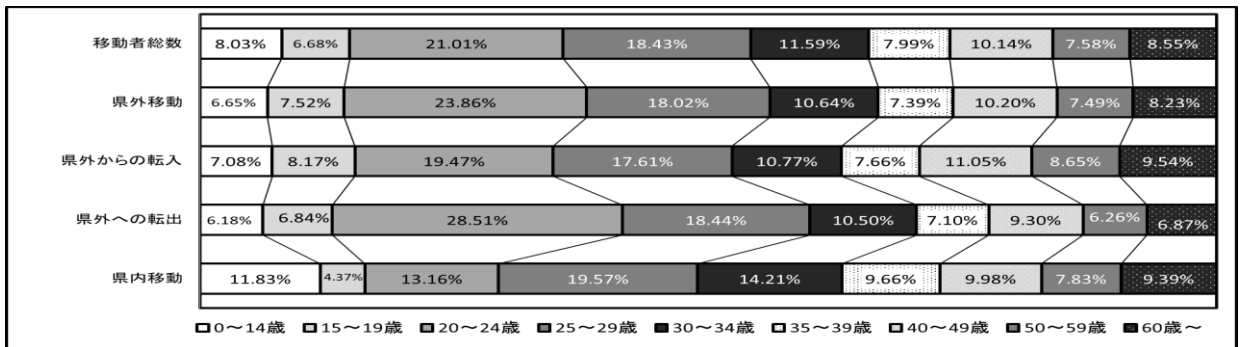
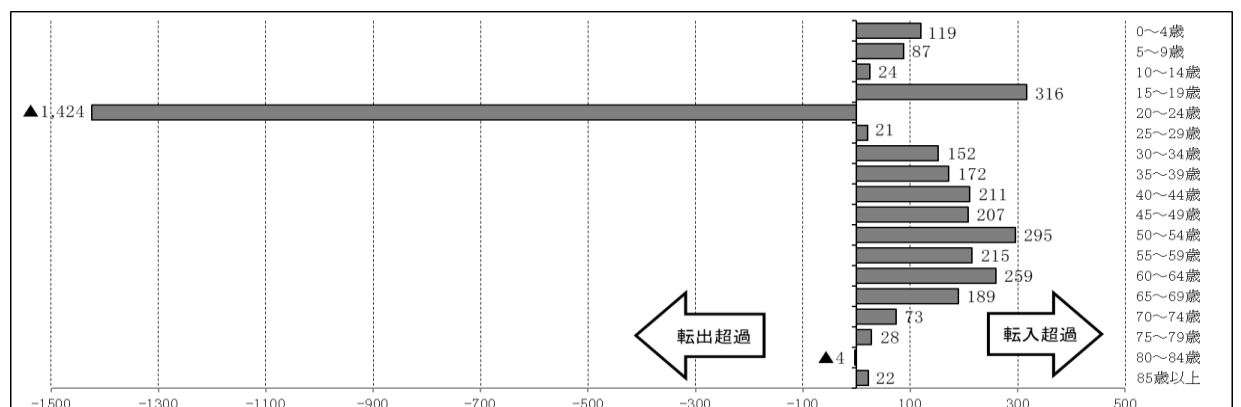

(1) 年齢階級別の理由（県外からの転入）

県外からの転入者を年齢階級別にみると、20～24歳が3,667人と最も多く、移動理由は、就職が1,424人（38.84%）、転勤が763人（20.81%）、転業・転職が496人（13.53%）となっている。続いて25～29歳が3,315人で、転勤が1,273人（38.41%）、転業・転職が660人（19.91%）、就職が351人（10.59%）となっている。次いで30歳～34歳が2,028人で、転勤が774人（38.16%）、転業・転職が482人（23.77%）、随伴者が246人（12.13%）となっている。

移動者数では20～24歳の就職（1,424人）が最も多く、次いで25～29歳の転勤（1,273人）、15歳～19歳の就学・卒業（1,091人）となっている。

表5 年齢階級別移動理由別移動者数・割合（県外からの転入）

（人，％）

	総数	移動原因者										随伴者
		就職	転勤	転業・転職	廃業・退職	就学・卒業	婚姻関係	住宅事情	交通事情	福祉施設入所	その他	
総数	18,824 (100.00)	2,089 (11.10)	5,033 (26.73)	2,666 (14.16)	808 (4.29)	1,566 (8.32)	883 (4.69)	1,494 (7.94)	54 (0.29)	196 (1.04)	896 (4.76)	3,139 (16.68)
0～4歳	678 (100.00)	0 (0.00)	0 (0.00)	0 (0.00)	0 (0.00)	0 (0.00)	0 (0.00)	2 (0.29)	0 (0.00)	0 (0.00)	5 (0.74)	671 (98.97)
5～9歳	426 (100.00)	0 (0.00)	0 (0.00)	0 (0.00)	0 (0.00)	46 (10.80)	3 (0.70)	0 (0.00)	0 (0.00)	0 (0.00)	2 (0.47)	375 (88.03)
10～14歳	230 (100.00)	0 (0.00)	0 (0.00)	0 (0.00)	0 (0.00)	65 (28.26)	0 (0.00)	2 (0.87)	0 (0.00)	0 (0.00)	3 (1.30)	160 (69.57)
15～19歳	1,537 (100.00)	138 (8.98)	118 (7.68)	24 (1.56)	10 (0.65)	1,091 (70.97)	7 (0.46)	26 (1.69)	3 (0.20)	0 (0.00)	19 (1.24)	101 (6.57)
20～24歳	3,667 (100.00)	1,424 (38.84)	763 (20.81)	496 (13.53)	160 (4.36)	332 (9.05)	116 (3.16)	145 (3.95)	10 (0.27)	0 (0.00)	88 (2.40)	133 (3.63)
25～29歳	3,315 (100.00)	351 (10.59)	1,273 (38.41)	660 (19.91)	193 (5.82)	24 (0.72)	317 (9.56)	129 (3.89)	5 (0.15)	9 (0.27)	78 (2.35)	276 (8.33)
30～34歳	2,028 (100.00)	66 (3.25)	774 (38.16)	482 (23.77)	58 (2.86)	5 (0.25)	165 (8.14)	141 (6.95)	11 (0.54)	5 (0.25)	75 (3.70)	246 (12.13)
35～39歳	1,441 (100.00)	37 (2.57)	528 (36.62)	273 (18.95)	41 (2.85)	3 (0.21)	84 (5.83)	151 (10.48)	7 (0.49)	3 (0.21)	46 (3.19)	268 (18.60)
40～44歳	1,113 (100.00)	19 (1.71)	433 (38.91)	194 (17.43)	36 (3.23)	0 (0.00)	75 (6.74)	116 (10.42)	2 (0.18)	7 (0.63)	37 (3.32)	194 (17.43)
45～49歳	967 (100.00)	14 (1.45)	373 (38.56)	169 (17.48)	31 (3.21)	0 (0.00)	34 (3.52)	121 (12.51)	5 (0.52)	5 (0.52)	51 (5.27)	164 (16.96)
50～54歳	928 (100.00)	15 (1.62)	363 (39.11)	126 (13.58)	48 (5.17)	0 (0.00)	44 (4.74)	124 (13.36)	0 (0.00)	2 (0.22)	63 (6.79)	143 (15.41)
55～59歳	700 (100.00)	9 (1.29)	242 (34.58)	116 (16.57)	39 (5.57)	0 (0.00)	17 (2.43)	92 (13.14)	5 (0.71)	3 (0.43)	53 (7.57)	124 (17.71)
60～64歳	562 (100.00)	9 (1.60)	97 (17.26)	82 (14.59)	77 (13.70)	0 (0.00)	3 (0.53)	111 (19.76)	3 (0.53)	9 (1.60)	77 (13.70)	94 (16.73)
65～69歳	420 (100.00)	5 (1.19)	37 (8.81)	24 (5.71)	70 (16.67)	0 (0.00)	9 (2.14)	112 (26.68)	3 (0.71)	9 (2.14)	78 (18.57)	73 (17.38)
70～74歳	297 (100.00)	2 (0.67)	15 (5.05)	15 (5.05)	26 (8.75)	0 (0.00)	5 (1.68)	85 (28.63)	0 (0.00)	26 (8.75)	80 (26.94)	43 (14.48)
75～79歳	165 (100.00)	0 (0.00)	10 (6.06)	3 (1.82)	12 (7.27)	0 (0.00)	2 (1.21)	43 (26.06)	0 (0.00)	15 (9.09)	51 (30.91)	29 (17.58)
80～84歳	125 (100.00)	0 (0.00)	2 (1.60)	2 (1.60)	5 (4.00)	0 (0.00)	2 (1.60)	46 (36.80)	0 (0.00)	22 (17.60)	32 (25.60)	14 (11.20)
85歳以上	225 (100.00)	0 (0.00)	5 (2.22)	0 (0.00)	2 (0.89)	0 (0.00)	0 (0.00)	48 (21.33)	0 (0.00)	81 (36.00)	58 (25.78)	31 (13.78)

図3 年齢階級別移動理由別移動者の割合（県外からの転入）

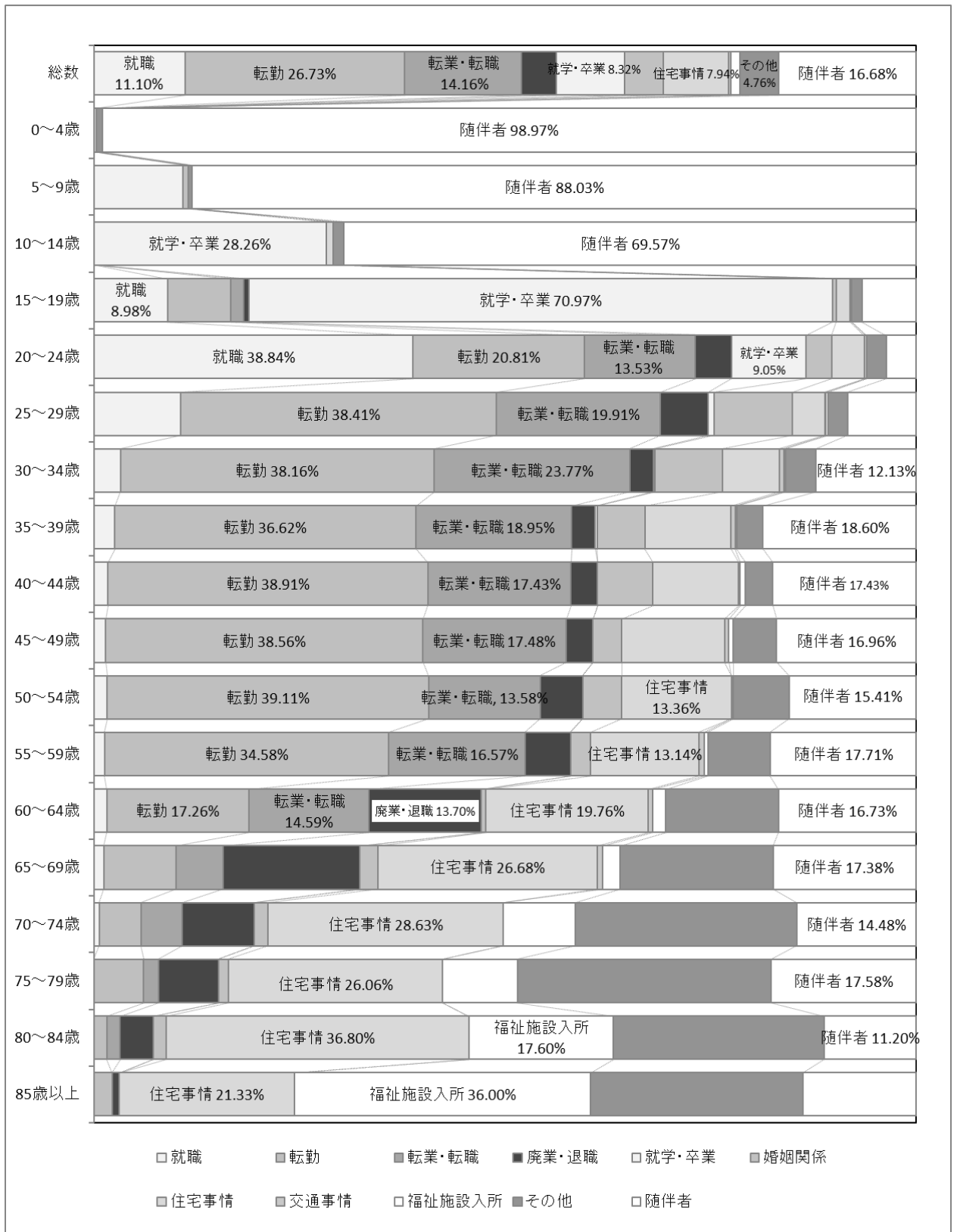

(2) 年齢階級別の理由（県外への転出）

県外への転出者を年齢階級別にみると、20歳～24歳が5,091人と最も多く、移動理由は、就職が2,602人（51.10%）、転勤が831人（16.32%）、転業・転職が584人（11.47%）となっている。続いて25歳～29歳が3,294人で、転勤が1,312人（39.84%）、転業・転職が776人（23.56%）、就職が348人（10.56%）となっている。次いで30歳～34歳が1,876人で、転勤が719人（38.31%）、転業・転職が423人（22.55%）、随伴者が268人（14.29%）となっている。

移動者数では20～24歳の就職（2,602人）が最も多く、次いで25～29歳の転勤（1,312人）、20～24歳の転勤（831人）となっている。

表6 年齢階級別移動理由別移動者数・割合（県外への転出）

（人，％）

	総数	移動原因者										随伴者
		就職	転勤	転業・転職	廃業・退職	就学・卒業	婚姻関係	住宅事情	交通事情	福祉施設入所	その他	
総数	17,862 (100.00)	3,298 (18.46)	4,781 (26.78)	2,572 (14.40)	476 (2.66)	1,336 (7.48)	926 (5.18)	970 (5.43)	145 (0.81)	152 (0.85)	559 (3.13)	2,647 (14.82)
0～4歳	559 (100.00)	0 (0.00)	0 (0.00)	0 (0.00)	0 (0.00)	2 (0.36)	4 (0.72)	0 (0.00)	0 (0.00)	0 (0.00)	4 (0.72)	549 (98.20)
5～9歳	339 (100.00)	0 (0.00)	0 (0.00)	0 (0.00)	0 (0.00)	15 (4.42)	0 (0.00)	0 (0.00)	0 (0.00)	0 (0.00)	2 (0.59)	322 (94.99)
10～14歳	206 (100.00)	0 (0.00)	0 (0.00)	0 (0.00)	0 (0.00)	41 (19.90)	2 (0.97)	4 (1.94)	0 (0.00)	0 (0.00)	0 (0.00)	159 (77.19)
15～19歳	1,221 (100.00)	167 (13.68)	56 (4.59)	28 (2.29)	7 (0.57)	789 (64.63)	6 (0.49)	32 (2.62)	2 (0.16)	0 (0.00)	7 (0.57)	127 (10.40)
20～24歳	5,091 (100.00)	2,602 (51.10)	831 (16.32)	584 (11.47)	111 (2.18)	457 (8.98)	150 (2.95)	114 (2.24)	37 (0.73)	2 (0.04)	61 (1.20)	142 (2.79)
25～29歳	3,294 (100.00)	348 (10.56)	1,312 (39.84)	776 (23.56)	92 (2.79)	26 (0.79)	339 (10.29)	97 (2.94)	28 (0.85)	0 (0.00)	36 (1.09)	240 (7.29)
30～34歳	1,876 (100.00)	73 (3.89)	719 (38.31)	423 (22.55)	54 (2.88)	6 (0.32)	172 (9.17)	79 (4.21)	26 (1.39)	0 (0.00)	56 (2.99)	268 (14.29)
35～39歳	1,269 (100.00)	22 (1.73)	560 (44.12)	245 (19.31)	28 (2.21)	0 (0.00)	103 (8.12)	79 (6.23)	13 (1.02)	0 (0.00)	36 (2.84)	183 (14.42)
40～44歳	902 (100.00)	26 (2.88)	399 (44.23)	153 (16.96)	24 (2.66)	0 (0.00)	54 (5.99)	64 (7.10)	4 (0.44)	2 (0.22)	30 (3.33)	146 (16.19)
45～49歳	760 (100.00)	15 (1.97)	337 (44.35)	125 (16.45)	24 (3.16)	0 (0.00)	34 (4.47)	56 (7.37)	6 (0.79)	2 (0.26)	34 (4.47)	127 (16.71)
50～54歳	633 (100.00)	24 (3.79)	277 (43.76)	94 (14.85)	17 (2.69)	0 (0.00)	24 (3.79)	54 (8.53)	2 (0.32)	4 (0.63)	28 (4.42)	109 (17.22)
55～59歳	485 (100.00)	6 (1.24)	195 (40.22)	80 (16.49)	28 (5.77)	0 (0.00)	15 (3.09)	54 (11.13)	6 (1.24)	0 (0.00)	26 (5.36)	75 (15.46)
60～64歳	303 (100.00)	11 (3.63)	52 (17.16)	39 (12.87)	39 (12.87)	0 (0.00)	15 (4.95)	58 (19.15)	0 (0.00)	4 (1.32)	34 (11.22)	51 (16.83)
65～69歳	231 (100.00)	4 (1.73)	19 (8.23)	19 (8.23)	26 (11.26)	0 (0.00)	2 (0.87)	58 (25.09)	0 (0.00)	8 (3.46)	50 (21.65)	45 (19.48)
70～74歳	224 (100.00)	0 (0.00)	13 (5.80)	6 (2.68)	24 (10.71)	0 (0.00)	2 (0.89)	86 (38.40)	9 (4.02)	6 (2.68)	37 (16.52)	41 (18.30)
75～79歳	137 (100.00)	0 (0.00)	9 (6.57)	0 (0.00)	0 (0.00)	0 (0.00)	2 (1.46)	45 (32.84)	4 (2.92)	13 (9.49)	36 (26.28)	28 (20.44)
80～84歳	129 (100.00)	0 (0.00)	0 (0.00)	0 (0.00)	2 (1.55)	0 (0.00)	0 (0.00)	30 (23.26)	6 (4.65)	30 (23.26)	37 (28.68)	24 (18.60)
85歳以上	203 (100.00)	0 (0.00)	2 (0.99)	0 (0.00)	0 (0.00)	0 (0.00)	2 (0.99)	60 (29.56)	2 (0.99)	81 (39.88)	45 (22.17)	11 (5.42)

図4 年齢階級別移動理由別移動者の割合（県外への転出）

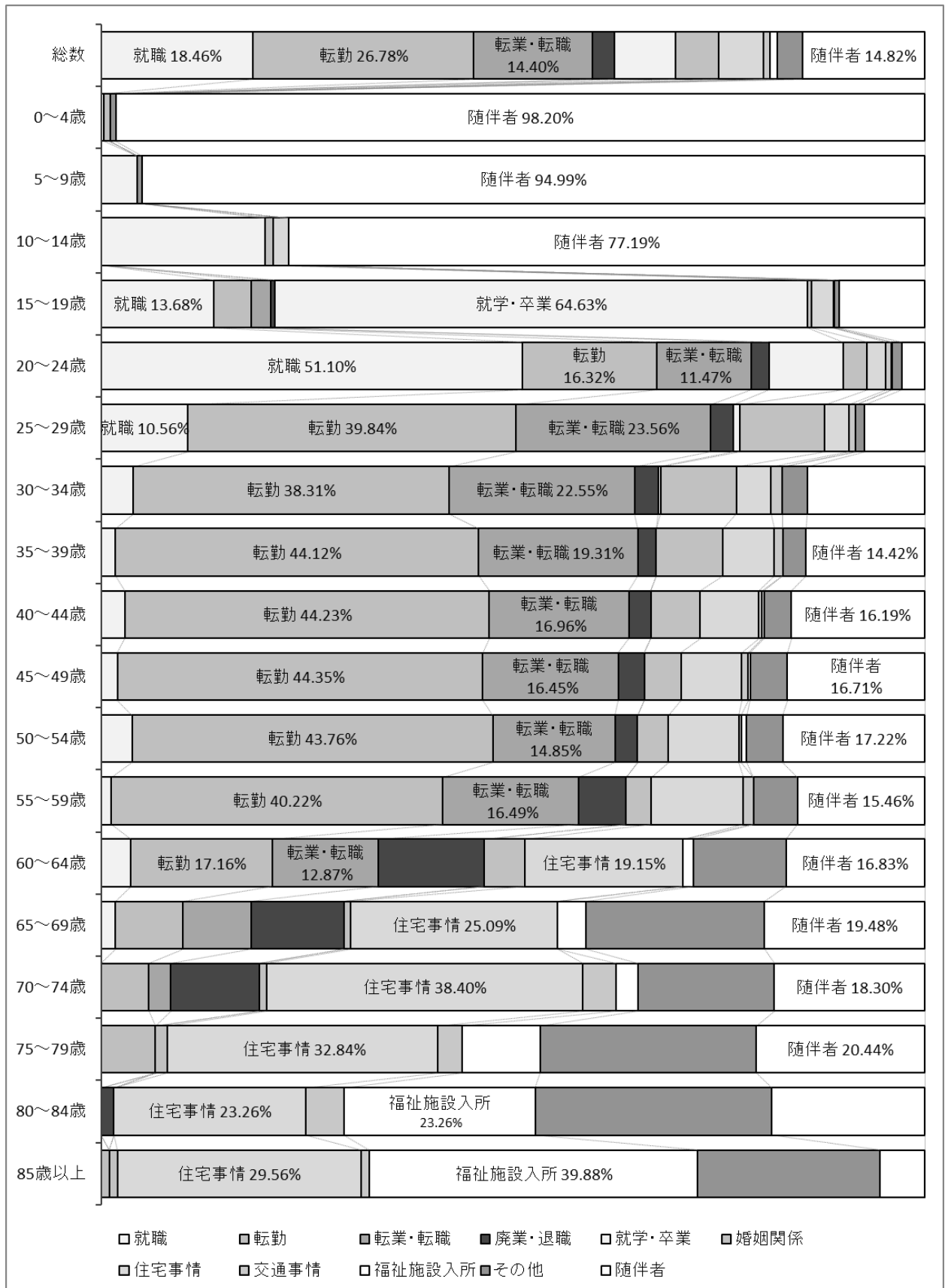

(3) 県内移動

年齢階級別の理由

県内移動者を年齢階級別にみると、25歳～29歳が2,614人と最も多く、移動理由は、婚姻関係が682人(26.09%)、転勤が570人(21.81%)、住宅事情が495人(18.94%)となっている。続いて30歳～34歳が1,898人で、住宅事情が470人(24.77%)、随伴者が432人(22.76%)、婚姻関係が395人(20.81%)となっている。次いで20歳～24歳の1,758人で、転勤が325人(18.49%)、就職が300人(17.06%)、婚姻関係が283人(16.10%)となっている。

移動者数では0～4歳の随伴者(1,002人)が最も多く、次いで25～29歳の婚姻関係(682人)、転勤(570人)となっている。

表7 年齢階級別移動理由別移動者数・割合(県内移動)

(人,%)

	総数	移動原因者										随伴者
		就職	転勤	転業・転職	廃業・退職	就学・卒業	婚姻関係	住宅事情	交通事情	福祉施設入所	その他	
総数	13,355 (100.00)	510 (3.82)	2,165 (16.21)	728 (5.45)	140 (1.05)	283 (2.12)	1,981 (14.83)	2,702 (20.23)	264 (1.98)	451 (3.38)	452 (3.38)	3,679 (27.55)
0～4歳	1,013 (100.00)	0 (0.00)	0 (0.00)	0 (0.00)	0 (0.00)	1 (0.10)	3 (0.30)	0 (0.00)	0 (0.00)	1 (0.10)	6 (0.59)	1,002 (98.91)
5～9歳	357 (100.00)	0 (0.00)	0 (0.00)	0 (0.00)	0 (0.00)	35 (9.80)	1 (0.28)	3 (0.84)	1 (0.28)	4 (1.12)	4 (1.12)	309 (86.56)
10～14歳	210 (100.00)	0 (0.00)	0 (0.00)	0 (0.00)	0 (0.00)	27 (12.86)	1 (0.48)	7 (3.33)	0 (0.00)	3 (1.43)	0 (0.00)	172 (81.90)
15～19歳	583 (100.00)	105 (18.01)	34 (5.83)	7 (1.20)	3 (0.51)	149 (25.56)	16 (2.74)	28 (4.80)	7 (1.20)	9 (1.54)	6 (1.03)	219 (37.58)
20～24歳	1,758 (100.00)	300 (17.06)	325 (18.49)	174 (9.90)	25 (1.42)	66 (3.75)	283 (16.10)	259 (14.73)	61 (3.47)	1 (0.06)	35 (1.99)	229 (13.03)
25～29歳	2,614 (100.00)	56 (2.14)	570 (21.81)	203 (7.77)	30 (1.15)	4 (0.15)	682 (26.09)	495 (18.94)	55 (2.10)	3 (0.11)	53 (2.03)	463 (17.71)
30～34歳	1,898 (100.00)	15 (0.79)	373 (19.65)	96 (5.06)	19 (1.00)	0 (0.00)	395 (20.81)	470 (24.77)	44 (2.32)	4 (0.21)	50 (2.63)	432 (22.76)
35～39歳	1,290 (100.00)	12 (0.93)	250 (19.38)	80 (6.20)	13 (1.01)	0 (0.00)	252 (19.53)	353 (27.37)	28 (2.17)	1 (0.08)	27 (2.09)	274 (21.24)
40～44歳	750 (100.00)	7 (0.93)	161 (21.47)	37 (4.93)	6 (0.80)	0 (0.00)	116 (15.47)	250 (33.34)	16 (2.13)	0 (0.00)	28 (3.73)	129 (17.20)
45～49歳	582 (100.00)	3 (0.52)	133 (22.85)	38 (6.53)	3 (0.52)	0 (0.00)	94 (16.15)	171 (29.38)	16 (2.75)	1 (0.17)	16 (2.75)	107 (18.38)
50～54歳	574 (100.00)	1 (0.17)	134 (23.34)	34 (5.92)	1 (0.17)	1 (0.17)	77 (13.41)	165 (28.77)	18 (3.14)	15 (2.61)	25 (4.36)	103 (17.94)
55～59歳	471 (100.00)	7 (1.49)	119 (25.27)	31 (6.58)	6 (1.27)	0 (0.00)	35 (7.43)	141 (29.94)	6 (1.27)	10 (2.12)	29 (6.16)	87 (18.47)
60～64歳	305 (100.00)	3 (0.98)	41 (13.44)	19 (6.23)	12 (3.93)	0 (0.00)	21 (6.89)	124 (40.66)	1 (0.33)	9 (2.95)	31 (10.16)	44 (14.43)
65～69歳	177 (100.00)	1 (0.56)	12 (6.78)	4 (2.26)	12 (6.78)	0 (0.00)	4 (2.26)	65 (36.73)	3 (1.69)	12 (6.78)	32 (18.08)	32 (18.08)
70～74歳	158 (100.00)	0 (0.00)	6 (3.80)	1 (0.63)	6 (3.80)	0 (0.00)	1 (0.63)	47 (29.75)	4 (2.53)	37 (23.42)	25 (15.82)	31 (19.62)
75～79歳	131 (100.00)	0 (0.00)	7 (5.34)	1 (0.76)	1 (0.76)	0 (0.00)	0 (0.00)	40 (30.55)	4 (3.05)	35 (26.72)	19 (14.50)	24 (18.32)
80～84歳	147 (100.00)	0 (0.00)	0 (0.00)	0 (0.00)	0 (0.00)	0 (0.00)	0 (0.00)	32 (21.77)	0 (0.00)	77 (52.38)	28 (19.05)	10 (6.80)
85歳以上	337 (100.00)	0 (0.00)	0 (0.00)	3 (0.89)	3 (0.89)	0 (0.00)	0 (0.00)	52 (15.43)	0 (0.00)	229 (67.95)	38 (11.28)	12 (3.56)

図5 年齢階級別移動理由別移動者の割合(県内移動)

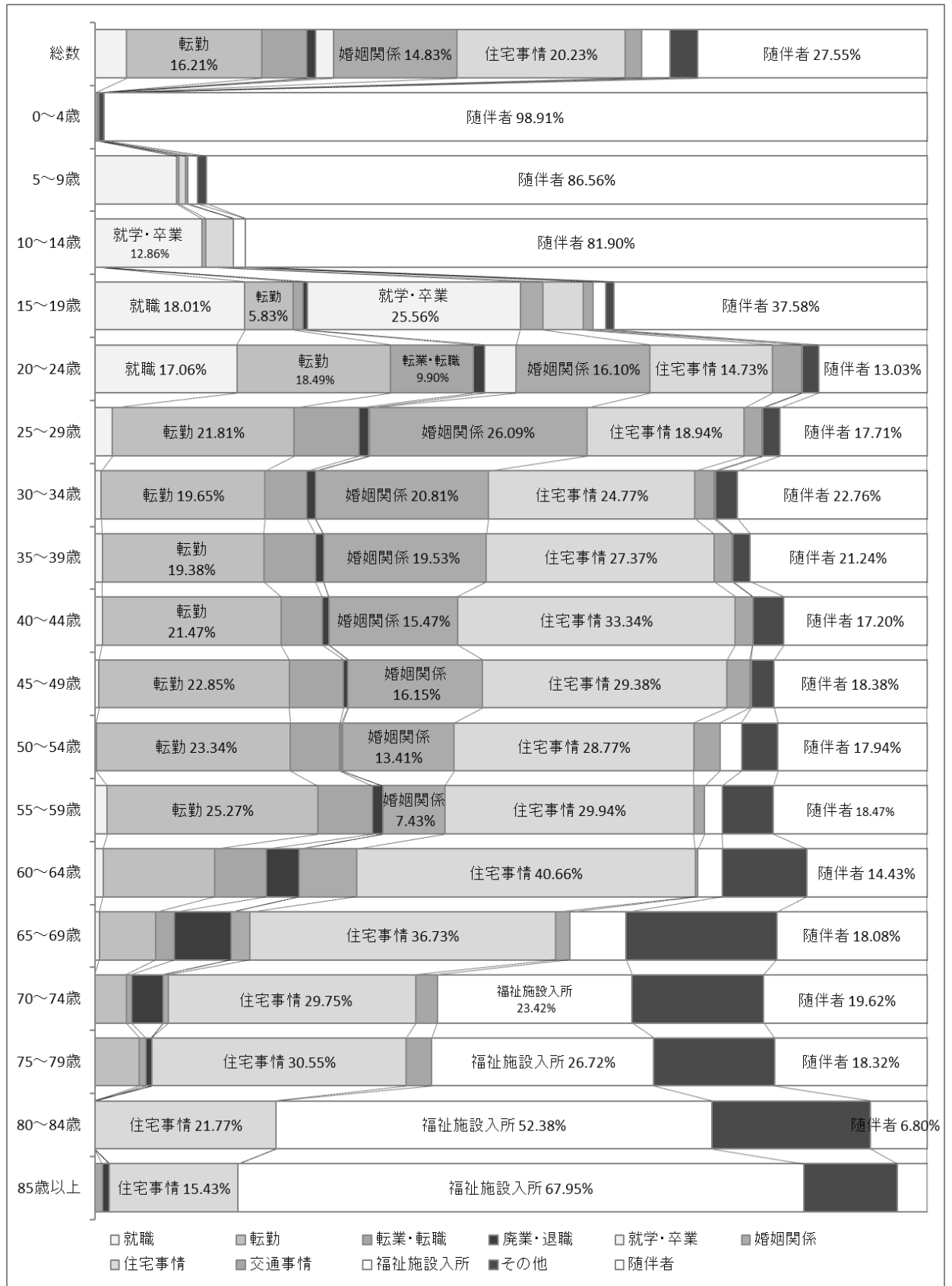

5 男女別の状況

(1) 県外移動

① 転入の理由

県外からの転入者のうち男性は転勤が 3,849 人 (35.90%) と最も多く、次いで転業・転職が 1,816 人 (16.94%)、就職が 1,361 人 (12.70%) となっている。

女性は随伴者が 2,453 人 (30.27%) と最も多く、次いで転勤が 1,184 人 (14.61%)、転業・転職が 850 人 (10.49%) となっている。

② 転出の理由

県外への転出者のうち男性は転勤が 3,549 人 (35.81%) と最も多く、次いで就職が 1,793 人 (18.09%)、転業・転職が 1,634 人 (16.49%) となっている。

女性は随伴者 1,921 人 (24.16%) が最も多く、次いで就職が 1,505 人 (18.92%)、転勤が 1,232 人 (15.49%) となっている。

③ 転入及び転出の超過状況

県外移動における転入者数と転出者数との比較 (転入者数－転出者数) を男女別にみると、男性の場合、転入者数 10,719 人、転出者数 9,909 人で、810 人の転入超過となった。移動理由別にみると、転出超過では就職 (432 人の超過) が突出して多く、次いで交通事情 (52 人同)、随伴者 (40 人同) となり、転入超過では住宅事情 (338 人同)、次いで転勤 (300 人同)、廃業・退職 (199 人同) となっている。

女性の場合、転入者数 8,105 人、転出者数 7,953 人で、152 人の転入超過となった。移動理由別にみると、転出超過では就職 (777 人の超過) が突出して多く、次いで転業・転職 (88 人同)、転勤 (48 人同) となり、転入超過で随伴者 (532 人同)、住宅事情 (186 人同)、その他 (155 人同) となっている。

(2) 県内移動

移動の理由

県内移動者のうち男性は住宅事情が 1,799 人 (26.49%) と最も多く、次いで転勤が 1,483 人 (21.84%)、随伴者が 1,021 人 (15.04%) となっている。

女性は随伴者 2,658 人 (40.48%) が最も多く、次いで婚姻関係が 1,009 人 (15.37%)、住宅事情が 903 人 (13.75%) となっている。

表8 男女別移動理由別移動者数・割合

(人, %)

	県外移動者												県内移動者			
	総数			転入			転出			転入 - 転出						
	男	女	計	男	女	計	男	女	計	男	女	計	男	女	計	
総数	20,628 (100.00)	16,058 (100.00)	36,686 (100.00)	10,719 (100.00)	8,105 (100.00)	18,824 (100.00)	9,909 (100.00)	7,953 (100.00)	17,862 (100.00)	810	152	962	6,790 (100.00)	6,565 (100.00)	13,355 (100.00)	
移動原因者	就職	3,154 (15.29)	2,233 (13.91)	5,387 (14.68)	1,361 (12.70)	728 (8.98)	2,089 (11.10)	1,793 (18.09)	1,505 (18.92)	3,298 (18.46)	▲ 432	▲ 777	▲ 1,209	286 (4.21)	224 (3.41)	510 (3.82)
	転勤	7,398 (35.87)	2,416 (15.05)	9,814 (26.75)	3,849 (35.90)	1,184 (14.61)	5,033 (26.73)	3,549 (35.81)	1,232 (15.49)	4,781 (26.78)	300	▲ 48	252	1,483 (21.84)	682 (10.39)	2,165 (16.21)
	転業・転職	3,450 (16.72)	1,788 (11.13)	5,238 (14.28)	1,816 (16.94)	850 (10.49)	2,666 (14.16)	1,634 (16.49)	938 (11.79)	2,572 (14.40)	182	▲ 88	94	448 (6.60)	280 (4.27)	728 (5.45)
	廃業・退職	731 (3.54)	553 (3.44)	1,284 (3.50)	465 (4.34)	343 (4.23)	808 (4.29)	266 (2.68)	210 (2.64)	476 (2.66)	199	133	332	62 (0.91)	78 (1.19)	140 (1.05)
	就学・卒業	1,540 (7.47)	1,362 (8.48)	2,902 (7.91)	825 (7.70)	741 (9.14)	1,566 (8.32)	715 (7.22)	621 (7.81)	1,336 (7.48)	110	120	230	131 (1.93)	152 (2.32)	283 (2.12)
	婚姻関係	586 (2.84)	1,223 (7.62)	1,809 (4.93)	285 (2.66)	598 (7.38)	883 (4.69)	301 (3.04)	625 (7.86)	926 (5.18)	▲ 16	▲ 27	▲ 43	972 (14.32)	1,009 (15.37)	1,981 (14.83)
	住宅事情	1,372 (6.65)	1,092 (6.80)	2,464 (6.72)	855 (7.98)	639 (7.88)	1,494 (7.94)	517 (5.22)	453 (5.70)	970 (5.43)	338	186	524	1,799 (26.49)	903 (13.75)	2,702 (20.23)
	交通事情	106 (0.51)	93 (0.58)	199 (0.54)	27 (0.25)	27 (0.33)	54 (0.29)	79 (0.80)	66 (0.83)	145 (0.81)	▲ 52	▲ 39	▲ 91	171 (2.52)	93 (1.42)	264 (1.98)
	福祉施設入所	155 (0.75)	193 (1.20)	348 (0.95)	97 (0.90)	99 (1.22)	196 (1.04)	58 (0.59)	94 (1.18)	152 (0.85)	39	5	44	196 (2.89)	255 (3.88)	451 (3.38)
	その他	724 (3.51)	731 (4.55)	1,455 (3.97)	453 (4.23)	443 (5.47)	896 (4.76)	271 (2.73)	288 (3.62)	559 (3.13)	182	155	337	221 (3.25)	231 (3.52)	452 (3.38)
	随行者	1,412 (6.85)	4,374 (27.24)	5,786 (15.77)	686 (6.40)	2,453 (30.27)	3,139 (16.68)	726 (7.33)	1,921 (24.16)	2,647 (14.82)	▲ 40	532	492	1,021 (15.04)	2,658 (40.48)	3,679 (27.55)

(3) 年齢階級別の状況

① 県外転入

県外からの転入者を男女別及び年齢階級別にみると、男性では、20～24歳が2,165人と最も多く、次いで25～29歳(1,941人)、30～34歳(1,190人)となっている。女性も同様に20～24歳が1,502人と最も多く、次いで25～29歳(1,374人)、30～34歳(838人)となっている。

② 県外転出

県外への転出者を男女別及び年齢階級別にみると、男性では、20～24歳が2,602人と突出して多く、次いで25～29歳(1,931人)、30～34歳(1,059人)となっている。女性も同様に20～24歳が2,489人と突出して多く、次いで25～29歳(1,363人)、30～34歳(817人)となっている。

③ 転入及び転出の超過

県外移動者を男女別及び年齢階級別にみた場合の転入と転出との比較(転入者数-転出者数)では、男性の場合、20～24歳が437人と突出して転出超過となっており、次いで80～84歳が12人の転出超過となっている。

女性の場合は、20～24歳が987人と突出して転出超過となっており、次いで10～14歳が10人の転出超過となっている。

なお、県外移動における20～24歳の主な転出理由は、就職(2,602人、51.10%)であり、85歳以上は福祉施設入所(81人、39.88%)となっている。【P40表6・P41図4参照】

図6 年齢階級別男女別県外移動者数（県外からの転入）

(人)



図7 年齢階級別男女別県外移動者数（県外への転出）

(人)

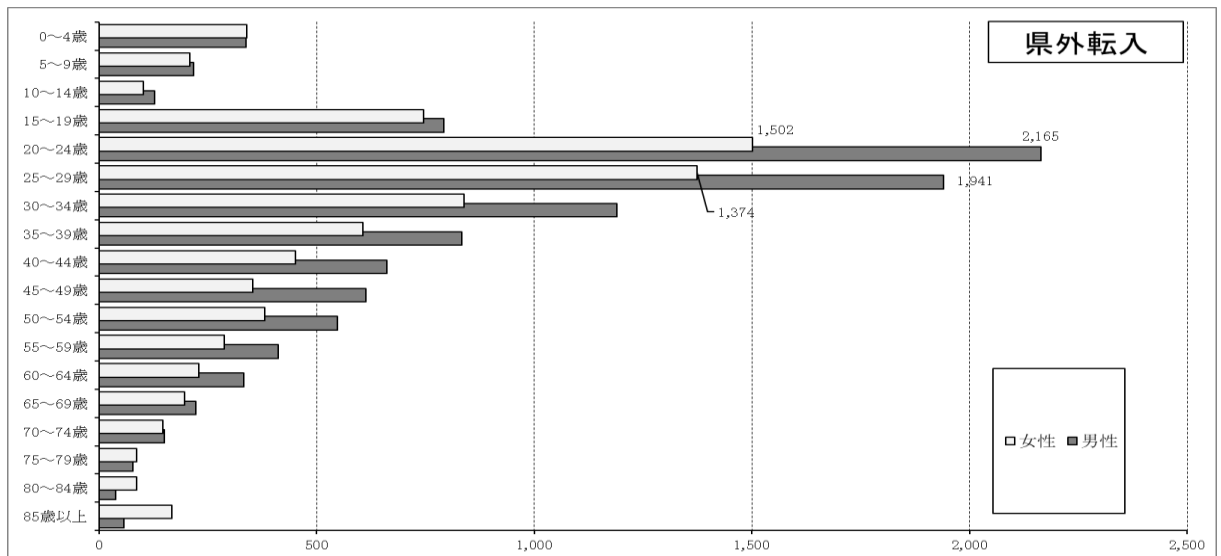

図8 年齢階級別男女別転入・転出状況（転入－転出）

(人)

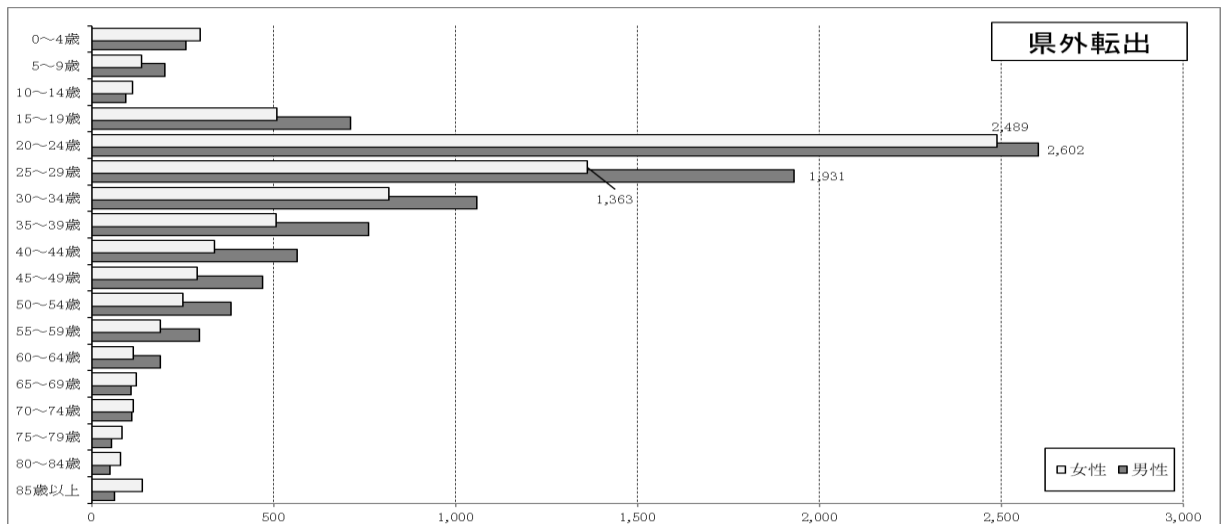

表9 年齢階級別男女別県外移動者数

(人)

	県外移動者								
	転入			転出			転入－転出		
	男	女	計	男	女	計	男	女	計
総数	10,719	8,105	18,824	9,909	7,953	17,862	810	152	962
0～4歳	338	340	678	260	299	559	78	41	119
5～9歳	217	209	426	201	138	339	16	71	87
10～14歳	128	102	230	94	112	206	34	▲ 10	24
15～19歳	792	745	1,537	712	509	1,221	80	236	316
20～24歳	2,165	1,502	3,667	2,602	2,489	5,091	▲ 437	▲ 987	▲ 1,424
25～29歳	1,941	1,374	3,315	1,931	1,363	3,294	10	11	21
30～34歳	1,190	838	2,028	1,059	817	1,876	131	21	152
35～39歳	834	607	1,441	762	507	1,269	72	100	172
40～44歳	661	452	1,113	565	337	902	96	115	211
45～49歳	614	353	967	469	291	760	145	62	207
50～54歳	547	381	928	383	250	633	164	131	295
55～59歳	412	288	700	297	188	485	115	100	215
60～64歳	332	230	562	188	115	303	144	115	259
65～69歳	223	197	420	109	122	231	114	75	189
70～74歳	151	146	297	110	114	224	41	32	73
75～79歳	78	87	165	54	83	137	24	4	28
80～84歳	38	87	125	50	79	129	▲ 12	8	▲ 4
85歳以上	58	167	225	63	140	203	▲ 5	27	22

6 月別の状況

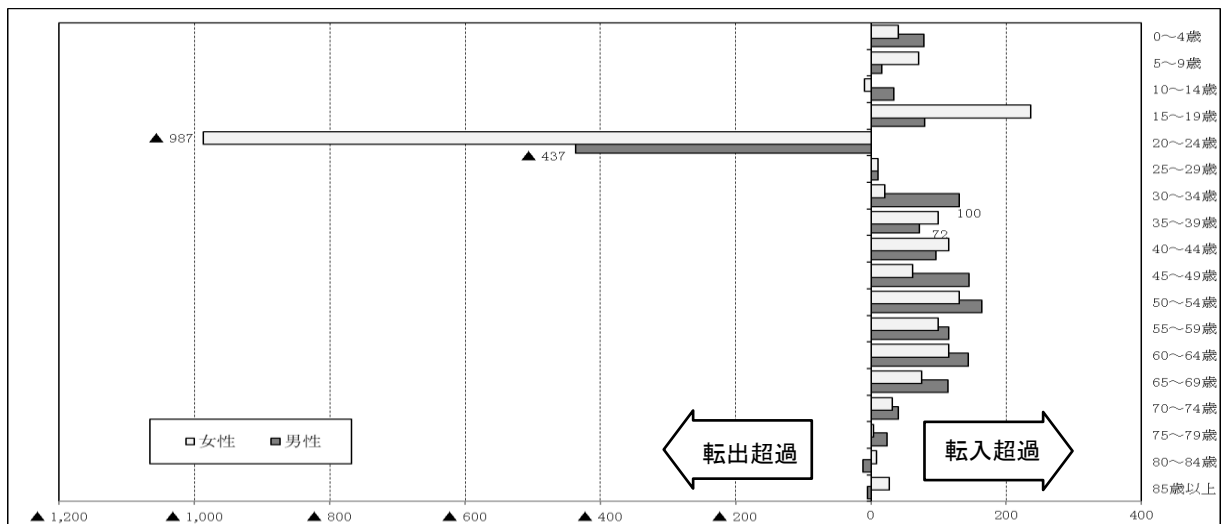
(1) 県外移動

① 転入

県外移動の転入者を月別にみると、3月及び4月が突出して多く、最も多い3月は3,284人(17.44%)で、移動理由は就職が22.99%、随伴者が19.17%、転勤が17.35%となっており、4月は2,927人(15.54%)で、就学・卒業が23.45%、転勤が20.23%、随伴者が16.46%となっている。

② 転出

県外移動の転出者を月別にみると、3月が4,443人(24.87%)と突出して多く、移動理由は就職が35.95%、転勤が15.79%、随伴者が15.59%となっている。

(2) 県内移動

県内移動を月別にみると、3月が2,237(16.76%)と突出して多く、移動理由は転勤が26.56%、随伴者が24.68%、住宅事情が13.89%となっている。

表10 月別移動理由別移動者数・割合(県外からの転入)

(人, %)

	県外からの 転入 (甲調査)	移動理由別割合										随伴者
		移動原因者										
		就職	転勤	転業・ 転職	廃業・ 退職	就学・ 卒業	婚姻 関係	住宅 事情	交通 事情	福祉施 設入所	その他	
総数	18,824 (100.00)	11.10%	26.73%	14.16%	4.29%	8.32%	4.69%	7.94%	0.29%	1.04%	4.76%	16.68%
10月	1,441 (7.66)	4.86%	39.53%	7.67%	6.14%	2.43%	4.86%	8.18%	0.51%	1.53%	7.03%	17.26%
11月	1,144 (6.08)	6.20%	34.80%	12.56%	4.84%	1.97%	4.84%	9.98%	0.15%	1.06%	4.08%	19.52%
12月	1,089 (5.79)	4.96%	35.87%	7.87%	3.79%	2.33%	6.12%	13.99%	0.29%	1.90%	5.39%	17.49%
1月	1,095 (5.82)	5.48%	34.82%	8.00%	5.48%	4.44%	6.81%	9.48%	0.74%	0.89%	6.22%	17.64%
2月	1,066 (5.66)	8.71%	23.94%	22.24%	3.27%	4.51%	5.91%	9.49%	0.47%	0.93%	4.51%	16.02%
3月	3,284 (17.44)	22.99%	17.35%	13.99%	2.43%	12.03%	3.78%	4.38%	0.19%	0.47%	3.22%	19.17%
4月	2,927 (15.54)	13.25%	20.23%	11.12%	3.15%	23.45%	3.33%	4.19%	0.17%	0.69%	3.96%	16.46%
5月	1,365 (7.25)	10.15%	25.76%	16.75%	4.82%	6.98%	3.81%	9.90%	0.38%	1.14%	4.95%	15.36%
6月	1,283 (6.82)	9.13%	25.28%	18.40%	3.93%	3.65%	5.48%	8.71%	0.42%	1.83%	6.88%	16.29%
7月	1,438 (7.64)	7.89%	36.31%	15.77%	5.50%	2.75%	3.82%	7.65%	0.12%	1.43%	5.02%	13.74%
8月	1,327 (7.05)	6.37%	25.61%	19.72%	6.83%	2.48%	6.06%	11.65%	0.16%	1.09%	5.59%	14.44%
9月	1,365 (7.25)	6.02%	27.78%	21.20%	6.43%	3.42%	5.88%	10.94%	0.27%	1.09%	4.38%	12.59%

図9 月別移動理由別移動者の割合(県外からの転入)



表11 月別移動理由別移動者数・割合(県外への転出)

(人, %)

	県外への 転出 (甲調査)	移動理由別割合										随伴者
		移動原因者										
		就職	転勤	転業・ 転職	廃業・ 退職	就学・ 卒業	婚姻 関係	住宅 事情	交通 事情	福祉施 設入所	その他	
総数	17,862 (100.00)	18.46%	26.78%	14.40%	2.66%	7.48%	5.18%	5.43%	0.81%	0.85%	3.13%	14.82%
10月	1,072 (6.00)	5.95%	45.59%	10.63%	4.86%	1.98%	5.59%	6.49%	1.08%	1.26%	3.42%	13.15%
11月	955 (5.35)	7.02%	36.62%	14.99%	3.23%	2.85%	7.59%	7.40%	1.52%	0.57%	4.55%	13.66%
12月	1,034 (5.79)	5.70%	38.22%	8.75%	4.18%	3.61%	7.22%	8.56%	0.57%	1.71%	3.42%	18.06%
1月	1,246 (6.98)	12.31%	37.85%	9.91%	3.00%	5.56%	8.26%	4.65%	1.35%	1.05%	3.45%	12.61%
2月	1,388 (7.77)	25.95%	20.23%	17.05%	2.04%	5.60%	4.20%	5.85%	0.64%	0.38%	2.54%	15.52%
3月	4,443 (24.87)	35.95%	15.79%	10.50%	0.87%	13.55%	2.28%	2.92%	0.30%	0.30%	1.95%	15.59%
4月	1,895 (10.61)	12.92%	27.77%	15.46%	2.54%	10.39%	5.80%	6.04%	0.97%	0.60%	3.86%	13.65%
5月	1,175 (6.58)	12.28%	27.94%	17.93%	3.72%	4.36%	6.79%	5.82%	0.81%	1.45%	4.85%	14.05%
6月	1,142 (6.39)	8.92%	32.43%	19.55%	3.43%	3.60%	7.03%	6.17%	0.00%	0.86%	3.77%	14.24%
7月	1,156 (6.47)	4.07%	29.93%	23.22%	3.67%	2.44%	6.11%	7.74%	2.04%	1.22%	3.67%	15.89%
8月	1,137 (6.37)	7.08%	26.10%	22.35%	3.54%	3.76%	8.19%	9.07%	1.55%	1.11%	3.98%	13.27%
9月	1,219 (6.82)	3.23%	31.88%	20.68%	5.31%	3.98%	6.07%	6.26%	1.33%	2.47%	3.23%	15.56%

図10 月別移動理由別移動者の割合(県外への転出)

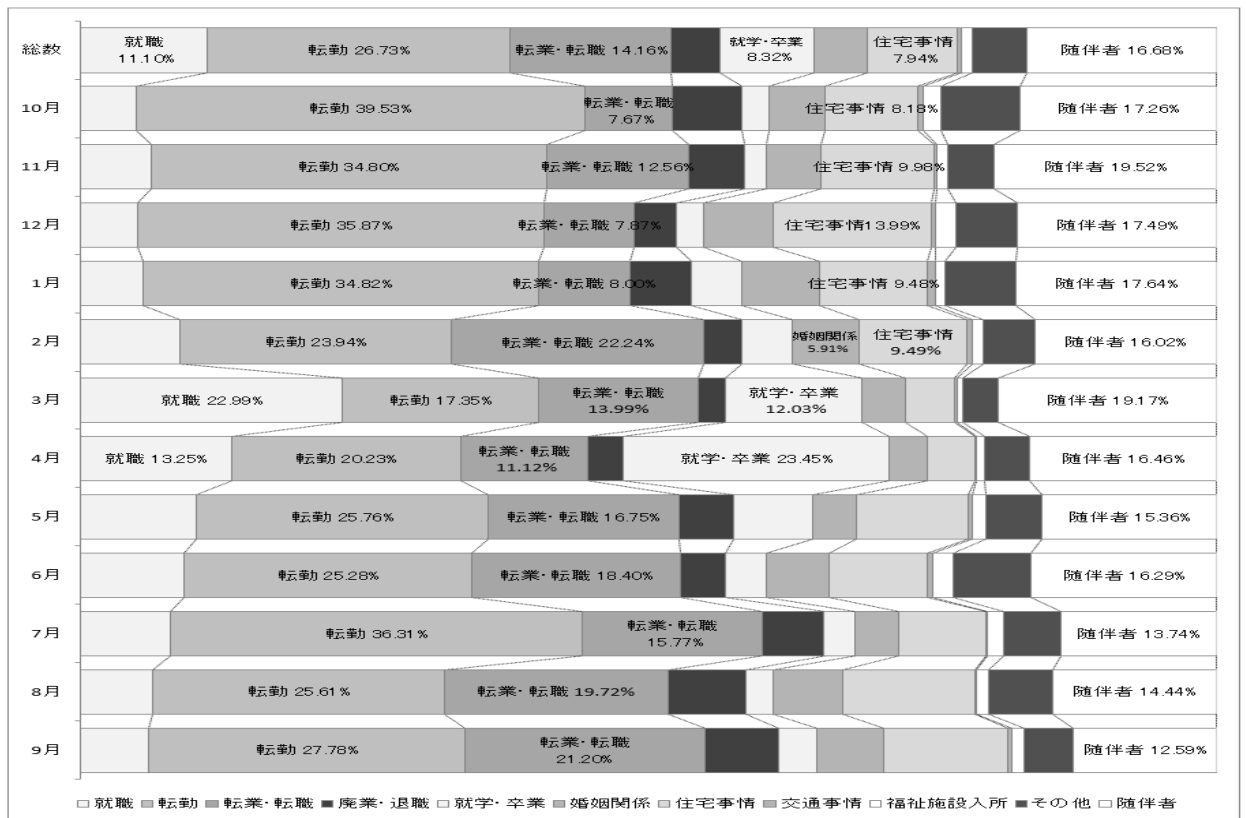

表12 月別移動理由別移動者数・割合(県内移動)

(人, %)

	県内移動 (甲調査)	移動理由別割合										
		移動原因者										随伴者
		就職	転勤	転業・ 転職	廃業・ 退職	就学・ 卒業	婚姻 関係	住宅 事情	交通 事情	福祉施 設入所	その他	
総数	13,355 (100.00)	3.82%	16.21%	5.45%	1.05%	2.12%	14.83%	20.23%	1.98%	3.38%	3.38%	27.55%
10月	989 (7.41)	1.16%	17.51%	3.18%	1.16%	0.87%	14.33%	24.75%	2.46%	2.89%	2.75%	28.94%
11月	1,014 (7.59)	1.30%	12.01%	2.89%	1.45%	1.45%	18.67%	23.30%	1.30%	2.89%	2.46%	32.28%
12月	958 (7.17)	0.88%	15.42%	3.67%	0.73%	0.29%	15.57%	24.23%	1.76%	4.70%	2.64%	30.11%
1月	929 (6.96)	2.17%	16.74%	3.41%	0.93%	0.62%	18.45%	20.47%	2.48%	3.72%	3.10%	27.91%
2月	1,014 (7.59)	3.25%	12.11%	6.50%	1.03%	2.66%	15.95%	18.32%	2.51%	5.02%	2.66%	29.99%
3月	2,237 (16.76)	10.31%	26.56%	5.28%	0.97%	3.88%	9.64%	13.89%	0.91%	1.64%	2.24%	24.68%
4月	1,312 (9.82)	6.59%	17.88%	7.93%	1.01%	4.13%	11.73%	18.77%	1.79%	3.58%	3.91%	22.68%
5月	1,045 (7.82)	2.17%	16.06%	6.22%	0.87%	1.16%	16.21%	18.52%	2.60%	4.49%	4.49%	27.21%
6月	931 (6.97)	3.38%	11.57%	5.87%	1.07%	1.96%	13.70%	23.84%	2.67%	3.91%	4.09%	27.94%
7月	943 (7.06)	0.97%	12.50%	5.03%	0.97%	1.30%	17.69%	20.94%	3.25%	3.25%	5.68%	28.42%
8月	1,058 (7.92)	1.23%	8.76%	6.14%	0.77%	2.76%	18.74%	22.43%	2.00%	3.53%	4.61%	29.03%
9月	925 (6.93)	1.61%	10.14%	9.02%	1.77%	0.97%	16.10%	23.83%	1.77%	3.38%	3.86%	27.55%

図11 月別移動理由別移動者の割合(県内移動)

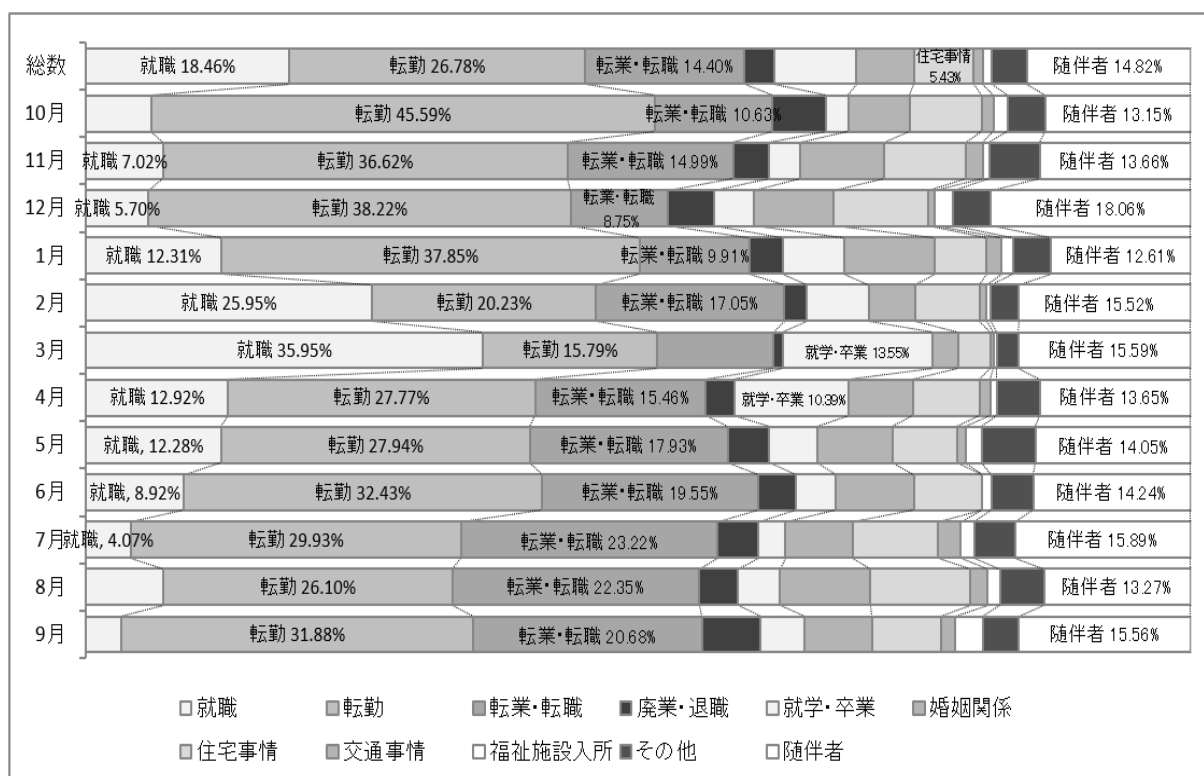
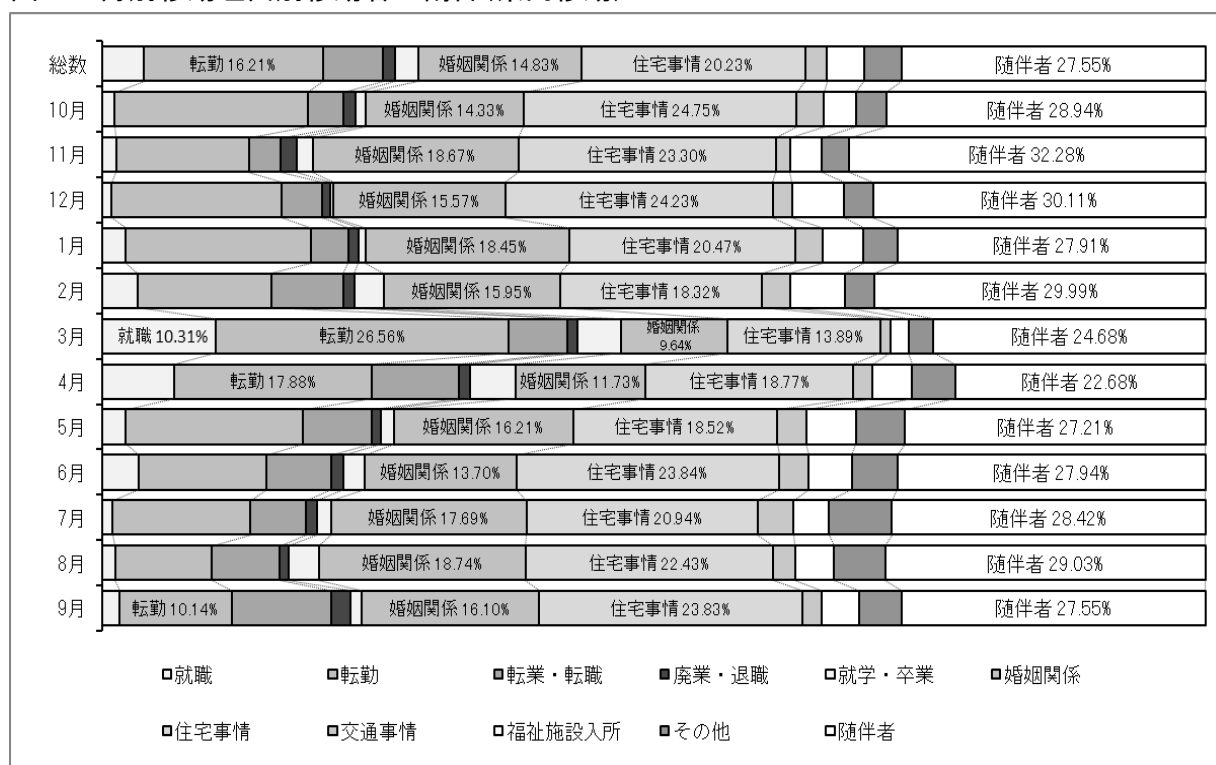

7 新型コロナウイルス感染症拡大前後の県外移動状況

県外移動者総数をみると、令和元年は 37,052 人であったが、感染拡大が始まった令和 2 年は 33,265 人に減少し、その後増加傾向となり、令和 5 年は 36,686 人(令和元年比 99.01%) となっている。

転入者数は、令和元年に 17,989 人であったが、令和 4 年は 19,484 人(8.31%増)、令和 5 年は 18,824 人(4.64%増)となり、感染拡大前よりも増加している。一方、転出者数は、令和元年に 19,063 人であったが、令和 5 年は 17,862 人となり、6.30%減少しているが、令和 4 年以降増加傾向にある。

また、県外転入者数及び県外転出者数の比較(県外転入者数－県外転出者数)でみると、令和元年は 1,074 人の転出超過であったが、令和 3 年に 833 人の転入超過に転じ、令和 5 年は 962 人の転入超過となり、3 年連続の転入超過となった。

転入者を移動原因別にみると、福祉施設入所が令和元年に比べ、46.27%増と高い伸び率となっており、次いで廃業・退職(17.96%増)、転勤(10.11%増)の順となっている。(その他を除く)

表13 新型コロナウイルス感染症の感染拡大前後の移動理由別県外移動者数

県外移動者	令和元年				令和2年				令和3年				令和4年				令和5年				
	総数	転入	転出	転入-転出	総数	転入	転出	転入-転出	総数	転入	転出	転入-転出	総数	転入	転出	転入-転出	総数	転入	転出	転入-転出	
総数	37,052	17,989	19,063	▲1,074	33,265	16,178	17,087	▲909	33,683	17,258	16,425	833	36,548	19,484	17,064	2,420	36,686	18,824	17,862	962	
					(89.78)	(89.93)	(89.63)	【▲165】	(90.91)	(95.94)	(86.16)	【1,907】	(98.64)	(108.31)	(89.51)	【3,494】	(99.01)	(104.64)	(93.70)	【2036】	
移動原因者	就職	5,769	2,122	3,647	▲1,525	5,353	1,695	3,658	▲1,963	4,867	1,550	3,317	▲1,767	5,696	2,134	3,562	▲1,428	5,387	2,089	3,298	▲1,209
					(92.79)	(79.88)	(100.30)	【▲438】	(84.36)	(73.04)	(90.95)	【▲242】	(98.73)	(100.57)	(97.67)	【97】	(93.38)	(98.44)	(90.43)	【316】	
	転勤	9,231	4,571	4,660	▲89	7,454	3,671	3,783	▲112	7,180	3,669	3,511	158	8,698	4,678	4,020	658	9,814	5,033	4,781	252
					(80.75)	(80.31)	(81.18)	【▲23】	(77.78)	(80.27)	(75.34)	【247】	(94.23)	(102.34)	(86.27)	【747】	(106.32)	(110.11)	(102.60)	【341】	
	転業・転職	5,359	2,571	2,788	▲217	4,787	2,391	2,396	▲5	4,667	2,469	2,198	271	5,612	3,034	2,578	456	5,238	2,666	2,572	94
					(89.33)	(93.00)	(85.94)	【212】	(87.09)	(96.03)	(78.84)	【488】	(104.72)	(118.01)	(92.47)	【673】	(97.74)	(103.70)	(92.25)	【311】	
	廃業・退職	1,208	685	523	162	1,375	794	581	213	1,000	668	332	336	1,169	750	419	331	1,284	808	476	332
					(113.82)	(115.91)	(111.09)	【51】	(82.78)	(97.52)	(63.48)	【174】	(96.77)	(109.49)	(80.11)	【169】	(106.29)	(117.96)	(91.01)	【170】	
	就学・卒業	2,995	1,652	1,343	309	2,929	1,542	1,387	155	2,530	1,346	1,184	162	2,701	1,433	1,268	165	2,902	1,566	1,336	230
					(97.80)	(93.34)	(103.28)	【▲154】	(84.47)	(81.48)	(88.16)	【▲147】	(90.18)	(86.74)	(94.42)	【▲144】	(96.89)	(94.79)	(99.48)	【▲79】	
	婚姻関係	2,042	1,008	1,034	▲26	1,905	955	950	5	1,792	904	888	16	1,710	885	825	60	1,809	883	926	▲43
				(93.29)	(94.74)	(91.88)	【31】	(87.76)	(89.68)	(85.88)	【42】	(83.74)	(87.80)	(79.79)	【86】	(88.59)	(87.60)	(89.56)	【▲17】		
住宅事情	2,887	1,626	1,261	365	2,998	1,734	1,264	470	2,620	1,567	1,053	514	2,641	1,691	950	741	2,464	1,494	970	524	
				(103.84)	(106.64)	(100.24)	【105】	(90.75)	(96.37)	(83.51)	【149】	(91.48)	(104.00)	(75.34)	【376】	(85.35)	(91.88)	(76.92)	【159】		
交通事情	253	82	171	▲89	230	59	171	▲112	216	59	157	▲98	203	63	140	▲77	199	54	145	▲91	
				(90.91)	(71.95)	(100.00)	【▲33】	(85.38)	(71.95)	(91.81)	【▲9】	(80.24)	(76.83)	(81.87)	【12】	(78.66)	(65.85)	(84.80)	【▲2】		
福祉施設入所	289	134	155	▲21	212	108	104	4	227	112	115	▲3	255	124	131	▲7	348	196	152	44	
				(73.36)	(80.60)	(67.10)	【25】	(78.55)	(83.58)	(74.19)	【18】	(88.24)	(92.54)	(84.52)	【14】	(120.42)	(146.27)	(98.06)	【65】		
その他	861	414	447	▲33	730	414	316	98	3,039	1,747	1,292	455	1,965	1,243	722	521	1,455	896	559	337	
				(84.79)	(100.00)	(70.69)	【131】	(352.96)	(421.98)	(289.04)	【488】	(228.22)	(300.24)	(161.52)	【554】	(168.99)	(216.43)	(125.06)	【370】		
随行者	6,158	3,124	3,034	90	5,292	2,815	2,477	338	5,545	3,167	2,378	789	5,898	3,449	2,449	1,000	5,786	3,139	2,647	492	
				(85.94)	(90.11)	(81.64)	【248】	(90.05)	(101.38)	(78.38)	【699】	(95.78)	(110.40)	(80.72)	【910】	(93.96)	(100.48)	(87.24)	【402】		

※ () 内は令和元年比、【】内は令和元年差

※令和元年は平成 30 年 10 月 1 日～令和元年 9 月 30 日、令和 2 年は令和元年 10 月 1 日～令和 2 年 9 月 30 日、令和 3 年は令和 2 年 10 月 1 日～令和 3 年 9 月 30 日、令和 4 年は令和 3 年 10 月 1 日～令和 4 年 9 月 30 日、令和 5 年は令和 4 年 10 月 1 日～令和 5 年 9 月 30 日を調査期間としている。

図12 県外移動者(総数・転入・転出)の推移

(転入・転出：人)

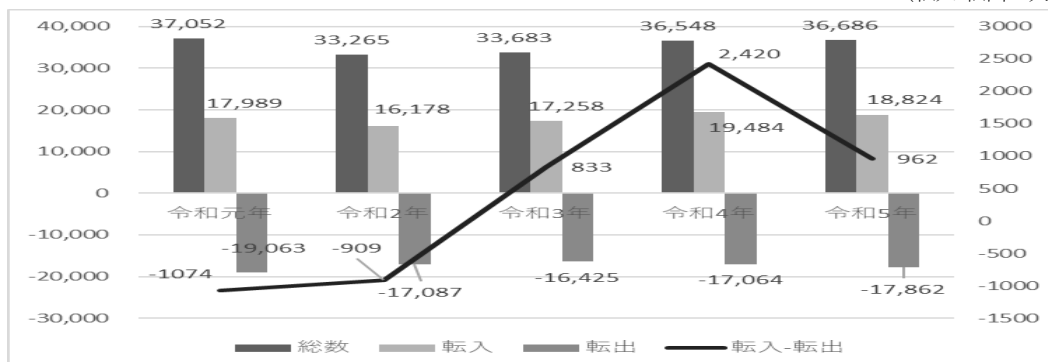

統計表

(甲 調 查)

第 1 表 人 口 と

年 月 日	世 帯			人 口				
	世帯数	対前年 増加数	1世帯あた り人員	総 数	男	女	増減数	増減率
☆ S35. 10. 1	163,919	-	4.77	782,062	379,057	403,005	-	-
36. 10. 1	166,128	2,209	4.70	780,722	378,886	401,836	△ 1,340	△ 0.17
37. 10. 1	169,203	3,075	4.60	777,921	377,569	400,352	△ 2,801	△ 0.36
38. 10. 1	171,721	2,518	4.51	775,131	376,315	398,816	△ 2,790	△ 0.36
39. 10. 1	174,130	2,409	4.45	774,433	376,441	397,992	△ 698	△ 0.09
☆ 40. 10. 1	175,811	1,681	4.34	763,194	367,739	395,455	△ 2,547	△ 0.33
41. 10. 1	178,761	2,950	4.26	761,501	367,382	394,119	△ 1,693	△ 0.22
42. 10. 1	181,975	3,214	4.20	763,636	368,963	394,673	2,135	0.28
43. 10. 1	184,962	2,987	4.13	763,439	368,680	394,759	△ 197	△ 0.03
44. 10. 1	188,808	3,846	4.06	766,650	370,305	396,345	3,211	0.42
☆ 45. 10. 1	191,447	2,639	3.98	762,029	366,925	395,104	1,607	0.21
46. 10. 1	193,876	2,429	3.94	763,189	368,086	395,103	1,160	0.15
47. 10. 1	196,630	2,754	3.89	765,782	369,843	395,939	2,593	0.34
48. 10. 1	199,467	2,837	3.86	770,222	372,441	397,781	4,440	0.58
49. 10. 1	201,874	2,407	3.84	775,171	375,293	399,878	4,949	0.64
☆ 50. 10. 1	210,524	8,650	3.72	783,050	379,283	403,767	5,067	0.65
51. 10. 1	214,070	3,546	3.68	786,975	381,765	405,210	3,925	0.50
52. 10. 1	217,618	3,548	3.64	791,449	384,295	407,154	4,474	0.57
53. 10. 1	219,716	2,098	3.62	794,854	386,497	408,357	3,405	0.43
54. 10. 1	223,324	3,608	3.58	798,991	388,852	410,139	4,137	0.52
☆ 55. 10. 1	227,928	3,751	3.53	804,256	391,649	412,607	4,175	0.52
56. 10. 1	230,722	2,794	3.50	807,660	393,418	414,242	3,404	0.42
57. 10. 1	233,831	3,109	3.47	811,257	395,117	416,140	3,597	0.45
58. 10. 1	237,269	3,438	3.44	816,403	397,961	418,442	5,146	0.63
59. 10. 1	241,067	3,798	3.41	821,326	400,574	420,752	4,923	0.60
☆ 60. 10. 1	244,804	4,081	3.40	832,832	407,910	424,922	6,039	0.74
61. 10. 1	248,550	3,746	3.37	838,199	410,715	427,484	5,367	0.64
62. 10. 1	251,679	3,129	3.35	842,136	412,595	429,541	3,937	0.47
63. 10. 1	256,005	4,326	3.31	847,157	415,184	431,973	5,021	0.60
H 1. 10. 1	260,826	4,821	3.26	850,623	416,871	433,752	3,466	0.41
☆ 2. 10. 1	263,553	4,361	3.24	852,966	418,701	434,265	5,100	0.60
3. 10. 1	268,389	4,836	3.20	859,782	422,314	437,468	6,816	0.80
4. 10. 1	273,023	4,634	3.17	864,735	424,910	439,825	4,953	0.58
5. 10. 1	277,493	4,470	3.13	869,445	427,191	442,254	4,710	0.54
6. 10. 1	282,079	4,586	3.10	874,520	429,601	444,919	5,075	0.58
☆ 7. 10. 1	292,336	4,216	3.02	881,996	434,707	447,289	4,570	0.52
8. 10. 1	296,854	4,518	2.98	885,887	437,081	448,806	3,891	0.44
9. 10. 1	301,128	4,274	2.95	889,177	438,547	450,630	3,290	0.37
10. 10. 1	305,187	4,059	2.92	892,004	440,184	451,820	2,827	0.32
11. 10. 1	308,759	3,572	2.89	893,190	440,630	452,560	1,186	0.13
☆ 12. 10. 1	308,724	3,714	2.88	888,172	436,837	451,335	2,672	0.30
13. 10. 1	312,044	3,320	2.85	889,808	437,328	452,480	1,636	0.18
14. 10. 1	314,507	2,463	2.83	888,838	436,594	452,244	△ 970	△ 0.11
15. 10. 1	317,211	2,704	2.80	887,595	435,625	451,970	△ 1,243	△ 0.14
16. 10. 1	319,800	2,589	2.77	886,890	435,036	451,854	△ 705	△ 0.08
☆ 17. 10. 1	321,261	2,205	2.75	884,515	433,569	450,946	△ 2,030	△ 0.23
18. 10. 1	323,446	2,185	2.72	881,071	431,730	449,341	△ 3,444	△ 0.39
19. 10. 1	325,347	1,901	2.70	877,835	429,930	447,905	△ 3,236	△ 0.37
20. 10. 1	326,821	1,474	2.67	872,724	426,870	445,854	△ 5,111	△ 0.58
21. 10. 1	328,320	1,499	2.65	869,132	425,096	444,036	△ 3,592	△ 0.41
☆ 22. 10. 1	327,721	728	2.63	863,075	422,526	440,549	△ 4,350	△ 0.50
23. 10. 1	328,891	1,170	2.61	857,690	419,664	438,026	△ 5,385	△ 0.62
24. 10. 1	330,120	1,229	2.58	851,681	416,524	435,157	△ 6,009	△ 0.70
25. 10. 1	331,329	1,209	2.55	845,956	413,585	432,371	△ 5,725	△ 0.67
26. 10. 1	332,966	1,637	2.52	840,139	410,858	429,281	△ 5,817	△ 0.69
☆ 27. 10. 1	330,976	1,800	2.52	834,930	408,327	426,603	△ 6,074	△ 0.72
28. 10. 1	333,262	2,286	2.49	829,884	406,053	423,831	△ 5,046	△ 0.60
29. 10. 1	335,056	1,794	2.46	823,580	403,104	420,476	△ 6,304	△ 0.76
30. 10. 1	337,325	2,269	2.43	818,391	400,858	417,533	△ 5,189	△ 0.63
R1. 10. 1	339,481	2,156	2.39	812,056	397,952	414,104	△ 6,335	△ 0.77
☆ 2. 10. 1	338,853	2,473	2.39	809,974	397,309	412,665	△ 5,846	△ 0.72
3. 10. 1	341,725	2,872	2.36	805,338	395,248	410,090	△ 4,636	△ 0.57
4. 10. 1	345,736	4,011	2.32	801,620	393,694	407,926	△ 3,718	△ 0.46
5. 10. 1	348,098	2,362	2.29	795,544	390,909	404,635	△ 6,076	△ 0.76

注：☆印の人口及び世帯数は、国勢調査による。

従って、人口総数及び世帯数の変動は、常住人口調査による増減数と一致しない。

世帯数の推移

(世帯、人、%)

1 年間の人口動態											
自然動態						社会動態					
自然増減	自然増減率	出生	出生率	死亡	死亡率	社会増減	社会増減率	転入	転入率	転出	転出率
-	-	-	-	-	-	-	-	-	-	-	-
6,090	0.78	-	-	-	-	△ 7,430	△ 0.95	-	-	-	-
5,705	0.73	-	-	-	-	△ 8,506	△ 1.09	-	-	-	-
6,312	0.81	-	-	-	-	△ 9,102	△ 1.17	-	-	-	-
6,359	0.82	12,080	1.56	5,721	0.74	△ 7,057	△ 0.91	33,064	4.27	40,121	5.18
5,904	0.76	12,161	1.57	6,257	0.81	△ 8,451	△ 1.09	37,808	4.88	46,259	5.97
4,189	0.55	10,182	1.33	5,993	0.79	△ 5,883	△ 0.77	36,627	4.80	42,509	5.57
6,350	0.83	12,252	1.61	5,902	0.78	△ 4,215	△ 0.55	37,505	4.93	41,720	5.48
6,206	0.81	12,303	1.61	6,097	0.80	△ 6,403	△ 0.84	36,363	4.76	42,766	5.60
6,358	0.83	12,366	1.62	6,008	0.79	△ 3,147	△ 0.41	41,570	5.45	44,717	5.86
5,946	0.78	12,401	1.62	6,455	0.84	△ 4,339	△ 0.57	39,581	5.16	43,920	5.73
6,087	0.80	12,260	1.61	6,173	0.81	△ 4,927	△ 0.65	38,969	5.11	43,896	5.76
6,292	0.82	12,338	1.62	6,046	0.79	△ 3,699	△ 0.48	38,741	5.08	42,440	5.56
6,450	0.84	12,384	1.62	5,934	0.77	△ 2,010	△ 0.26	39,933	5.21	41,943	5.48
6,175	0.80	12,326	1.60	6,151	0.80	△ 1,226	△ 0.16	39,512	5.13	40,738	5.29
5,893	0.76	11,907	1.54	6,014	0.78	△ 826	△ 0.11	38,793	5.00	39,619	5.11
5,647	0.72	11,657	1.49	6,010	0.77	△ 1,722	△ 0.22	37,132	4.74	38,854	4.96
5,304	0.67	11,156	1.42	5,852	0.74	△ 830	△ 0.11	37,675	4.79	38,505	4.89
5,222	0.66	10,951	1.38	5,729	0.72	△ 1,817	△ 0.23	36,824	4.65	38,641	4.88
4,598	0.58	10,415	1.31	5,817	0.73	△ 461	△ 0.06	37,239	4.69	37,700	4.74
4,156	0.52	10,258	1.28	6,102	0.76	19	0.00	38,085	4.77	38,066	4.76
3,669	0.46	9,725	1.21	6,056	0.75	△ 265	△ 0.03	37,079	4.61	37,344	4.64
3,684	0.46	9,785	1.21	6,101	0.76	△ 87	△ 0.01	37,422	4.63	37,509	4.64
3,811	0.47	9,983	1.23	6,172	0.76	1,335	0.16	38,265	4.72	36,930	4.55
3,656	0.45	9,830	1.20	6,174	0.76	1,267	0.16	38,921	4.77	37,654	4.61
3,787	0.46	9,811	1.19	6,024	0.73	2,252	0.27	39,256	4.78	37,004	4.51
3,116	0.37	9,298	1.12	6,182	0.74	2,251	0.27	39,686	4.77	37,435	4.49
3,616	0.43	9,590	1.14	5,974	0.71	321	0.04	39,120	4.67	38,799	4.63
3,105	0.37	9,338	1.11	6,233	0.74	1,916	0.23	40,436	4.80	38,520	4.57
2,242	0.26	8,762	1.03	6,520	0.77	1,224	0.14	40,856	4.82	39,632	4.68
2,086	0.25	8,708	1.02	6,622	0.78	3,014	0.35	41,617	4.89	38,603	4.54
2,536	0.30	8,955	1.05	6,419	0.75	4,280	0.50	44,540	5.22	40,260	4.72
2,415	0.28	9,032	1.05	6,617	0.77	2,538	0.30	43,985	5.12	41,447	4.82
1,820	0.21	8,819	1.02	6,999	0.81	2,890	0.33	44,582	5.16	41,692	4.82
2,294	0.26	9,209	1.06	6,915	0.80	2,781	0.32	44,509	5.12	41,728	4.80
1,952	0.22	9,117	1.04	7,165	0.82	2,618	0.30	44,978	5.14	42,360	4.84
1,957	0.22	8,994	1.02	7,037	0.80	1,934	0.22	45,225	5.13	43,291	4.91
1,789	0.20	8,859	1.00	7,070	0.80	1,501	0.17	46,115	5.21	44,614	5.04
1,597	0.18	8,810	0.99	7,213	0.81	1,230	0.14	43,830	4.93	42,600	4.79
680	0.08	8,329	0.93	7,649	0.86	506	0.06	43,181	4.84	42,675	4.78
1,126	0.13	8,465	0.95	7,339	0.82	1,546	0.17	44,833	5.02	43,287	4.85
814	0.09	8,248	0.93	7,434	0.84	822	0.09	44,893	5.05	44,071	4.96
770	0.09	8,132	0.91	7,362	0.83	△ 1,740	△ 0.20	42,767	4.81	44,507	5.00
23	0.00	7,896	0.89	7,873	0.89	△ 1,266	△ 0.14	42,403	4.77	43,669	4.91
25	0.00	7,729	0.87	7,704	0.87	△ 730	△ 0.08	41,838	4.71	42,568	4.80
△ 830	△ 0.09	7,275	0.82	8,105	0.91	△ 1,200	△ 0.14	38,938	4.39	40,138	4.53
△ 1,176	△ 0.13	7,238	0.82	8,414	0.95	△ 2,268	△ 0.26	37,650	4.26	39,918	4.51
△ 1,233	△ 0.14	7,148	0.81	8,381	0.95	△ 2,003	△ 0.23	37,287	4.23	39,290	4.46
△ 1,734	△ 0.20	7,077	0.81	8,811	1.00	△ 3,377	△ 0.38	34,876	3.97	38,253	4.36
△ 1,905	△ 0.22	6,732	0.77	8,637	0.99	△ 1,687	△ 0.19	35,349	4.05	37,036	4.24
△ 2,263	△ 0.26	6,868	0.79	9,131	1.05	△ 2,087	△ 0.24	32,580	3.75	34,667	3.99
△ 2,916	△ 0.34	6,456	0.75	9,372	1.09	△ 2,469	△ 0.29	32,091	3.72	34,560	4.00
△ 3,067	△ 0.36	6,385	0.74	9,452	1.10	△ 2,942	△ 0.34	31,588	3.68	34,530	4.03
△ 3,241	△ 0.38	6,275	0.74	9,516	1.12	△ 2,484	△ 0.29	31,357	3.68	33,841	3.97
△ 3,416	△ 0.40	6,234	0.74	9,650	1.14	△ 2,401	△ 0.28	31,182	3.69	33,583	3.97
△ 3,560	△ 0.42	6,092	0.73	9,652	1.15	△ 2,514	△ 0.30	31,614	3.76	34,128	4.06
△ 3,482	△ 0.42	6,010	0.72	9,492	1.14	△ 1,564	△ 0.19	31,313	3.75	32,877	3.94
△ 3,905	△ 0.47	5,772	0.70	9,677	1.17	△ 2,399	△ 0.29	31,427	3.79	33,826	4.08
△ 4,096	△ 0.50	5,723	0.69	9,819	1.19	△ 1,093	△ 0.13	33,080	4.02	34,173	4.15
△ 4,682	△ 0.57	5,314	0.65	9,996	1.22	△ 1,653	△ 0.20	33,674	4.11	35,327	4.32
△ 4,659	△ 0.57	5,258	0.65	9,917	1.22	△ 1,187	△ 0.15	30,966	3.81	32,153	3.96
△ 4,942	△ 0.61	5,107	0.63	10,049	1.24	306	0.04	31,790	3.92	31,484	3.89
△ 5,826	△ 0.72	4,965	0.62	10,791	1.34	2,108	0.26	33,936	4.21	31,828	3.95
△ 6,645	△ 0.83	4,686	0.58	11,331	1.41	569	0.07	32,638	4.07	32,069	4.00

第 2 表 令和 5 年 1 0 月 1 日現在市町村別人口総数

市町村名	令和 5 年 10 月 1 日現在人口		令和 4 年 1 0 月 1 日 ~ 令和 5 年 9 月 3 0 日				令和 4 年 10 月 1 日現在人口	
	人口増減数	人口増減率 (人口1000人対)	人口増減数	自然増減率 (人口1000人対)		社会増減数	社会増減率 (人口1000人対)	
				自然増減数	社会増減率 (R4)			
県合計	795,544	△ 7.58	△ 6,645	△ 8.29	△ 6.38	△ 155	0.71	801,620
市部計	679,213	△ 7.82	△ 5,738	△ 8.38	△ 7.23	388	0.57	684,563
郡部計	116,331	△ 6.20	△ 907	△ 7.75	△ 8.14	181	1.55	117,057
甲府市	187,457	△ 1,427	△ 1,582	△ 8.38	△ 6.54	155	0.82	188,884
富士吉田市	45,137	△ 614	△ 424	△ 9.27	△ 7.50	△ 190	△ 4.15	45,751
都留市	30,101	△ 231	△ 279	△ 9.20	△ 8.48	48	1.58	30,332
山梨市	32,337	△ 411	△ 398	△ 12.15	△ 11.42	△ 13	△ 0.40	32,748
大月市	21,063	△ 453	△ 353	△ 16.41	△ 15.71	△ 100	△ 4.65	21,516
韮崎市	28,288	△ 316	△ 234	△ 8.18	△ 7.16	△ 82	△ 2.87	28,604
南アルプス市	69,638	△ 34	△ 415	△ 5.96	△ 3.32	381	5.47	69,672
北杜市	43,225	△ 385	△ 569	△ 13.05	△ 12.28	184	4.22	43,610
甲斐市	75,827	△ 97	△ 178	△ 2.34	△ 1.32	81	1.07	75,924
笛吹市	65,498	△ 461	△ 474	△ 7.19	△ 6.98	13	0.20	65,959
上野原市	21,700	△ 407	△ 284	△ 12.85	△ 12.74	△ 123	△ 5.56	22,107
甲州市	28,026	△ 416	△ 384	△ 13.50	△ 12.55	△ 32	△ 1.13	28,442
中央市	30,916	△ 98	△ 164	△ 5.29	△ 3.62	66	2.13	31,014
西八代郡	13,911	△ 249	△ 215	△ 15.18	△ 16.35	△ 34	△ 2.40	14,160
市川三郷町	13,911	△ 249	△ 215	△ 15.18	△ 16.35	△ 34	△ 2.40	14,160
南巨摩郡	30,849	△ 739	△ 601	△ 19.03	△ 17.54	△ 138	△ 4.37	31,588
早川町	973	△ 39	△ 27	△ 26.68	△ 21.95	△ 12	△ 11.86	1,012
身延町	9,614	△ 337	△ 268	△ 26.93	△ 25.76	△ 69	△ 6.93	9,951
南都町	6,623	△ 141	△ 134	△ 19.81	△ 16.03	△ 7	△ 1.03	6,764
富士川町	13,639	△ 222	△ 172	△ 12.41	△ 11.92	△ 50	△ 3.61	13,861
中巨摩郡	21,508	210	136	6.39	(2.22)	74	3.47	21,298
昭和町	21,508	210	136	6.39	(2.22)	74	3.47	21,298
南都留郡	48,945	85	△ 209	△ 4.28	△ 3.88	294	6.02	48,860
道志村	1,499	△ 23	△ 20	△ 13.14	△ 14.64	△ 3	△ 1.97	1,522
西桂町	3,829	△ 89	△ 34	△ 8.68	△ 7.35	△ 55	△ 14.04	3,918
忍野村	9,336	61	25	2.70	(1.30)	36	3.88	9,275
山中湖村	5,138	△ 1	△ 34	△ 6.62	△ 5.00	33	6.42	5,139
鳴沢村	2,778	△ 21	△ 28	△ 10.00	△ 12.83	7	2.50	2,799
富士河口湖町	26,365	158	△ 118	△ 4.50	△ 3.37	276	10.53	26,207
北都留郡	1,118	△ 33	△ 18	△ 15.64	△ 12.68	△ 15	△ 13.03	1,151
小菅村	615	△ 20	△ 4	△ 6.30	△ 10.57	△ 16	△ 25.20	635
丹波山村	503	△ 13	△ 14	△ 27.13	△ 15.36	1	1.94	516

注：1) 国勢調査実施年は、推計の基礎となる人口及び世帯数が切り替わるため、国勢調査前年の人口及び世帯数の変動数は常住人口調査による増減数と一致しない。
2) 人口増減率、自然増減率、社会増減率の(R4)とは、令和3年10月1日から令和4年9月30日までの増減率を表す。

第3表 令和5年10月1日現在市町村別男女人口、人口密度及び世帯数 [人、世帯]

市町村名	人口			面積 (km ²)	人口密度 (人/km ²)	世帯		令和5年10月1日現在 世帯あたり 人員	令和4年10月1日現在		令和4年10月1日現在 世帯あたり 人員
	男	女	性比			増減数	増減率(%)		世帯数	世帯数	
県合計	390,909	404,635	96.61	4,465.27	178.2	348,098	2.29	2,362	0.68	345,736	2.32
市部計	332,943	346,270	96.15	2,816.42	241.2	298,462	2.28	1,837	0.62	296,625	2.31
郡部計	57,966	58,365	99.32	1,648.85	70.6	49,636	2.34	525	1.07	49,111	2.38
甲府市	92,110	95,347	96.61	212.47	882.3	90,159	2.08	551	0.61	89,608	2.11
富士吉田市	21,977	23,160	94.89	121.74	370.8	18,888	2.39	166	0.89	18,722	2.44
都留市	14,431	15,670	92.09	161.63	186.2	14,269	2.11	102	0.72	14,167	2.14
山梨市	15,527	16,810	92.37	289.80	111.6	13,152	2.46	18	0.14	13,134	2.49
大月市	10,302	10,761	95.73	280.25	75.2	9,148	2.30	△ 16	△ 0.17	9,164	2.35
韮崎市	14,190	14,098	100.65	143.69	196.9	11,723	2.41	△ 21	△ 0.18	11,744	2.44
南アールプス市	34,346	35,292	97.32	264.14	263.6	27,399	2.54	406	1.50	26,993	2.58
北杜市	21,102	22,123	95.38	602.48	71.7	19,397	2.23	139	0.72	19,258	2.26
甲斐市	37,482	38,345	97.75	71.95	1,053.9	32,399	2.34	289	0.90	32,110	2.36
笛吹市	31,834	33,664	94.56	201.92	324.4	27,441	2.39	115	0.42	27,326	2.41
上野原市	10,855	10,845	100.09	170.57	127.2	9,430	2.30	△ 76	△ 0.80	9,506	2.33
甲州市	13,490	14,536	92.80	264.11	106.1	11,179	2.51	42	0.38	11,137	2.55
中央市	15,297	15,619	97.94	31.69	975.6	13,878	2.23	122	0.89	13,756	2.25
西八代郡計	6,771	7,140	94.83	75.18	185.0	5,719	2.43	△ 47	△ 0.82	5,766	2.46
市川三郷町	6,771	7,140	94.83	75.18	185.0	5,719	2.43	△ 47	△ 0.82	5,766	2.46
南巨摩郡計	15,212	15,637	97.28	984.82	31.3	13,284	2.32	△ 118	△ 0.88	13,402	2.36
早川町	576	397	145.09	369.96	2.6	617	1.58	△ 6	△ 0.96	623	1.62
身延町	4,757	4,857	97.94	301.98	31.8	4,346	2.21	△ 96	△ 2.16	4,442	2.24
南部町	3,271	3,352	97.58	200.87	33.0	2,714	2.44	△ 9	△ 0.33	2,723	2.48
富士川町	6,608	7,031	93.98	112.00	121.8	5,607	2.43	△ 7	△ 0.12	5,614	2.47
中巨摩郡計	10,700	10,808	99.00	9.08	2,368.7	9,689	2.22	213	2.25	9,476	2.25
昭和町	10,700	10,808	99.00	9.08	2,368.7	9,689	2.22	213	2.25	9,476	2.25
南都留郡計	24,689	24,256	101.79	420.99	116.3	20,341	2.41	490	2.47	19,851	2.46
道志村	745	754	98.81	79.68	18.8	611	2.45	9	1.50	602	2.53
西桂町	1,841	1,988	92.61	15.22	251.6	1,505	2.54	9	0.60	1,496	2.62
忍野村	5,155	4,181	123.30	25.05	372.7	3,653	2.56	80	2.24	3,573	2.60
山中湖村	2,548	2,590	98.38	53.05	96.9	2,096	2.45	59	2.90	2,037	2.52
鳴沢村	1,384	1,394	99.28	89.58	31.0	1,086	2.56	28	2.65	1,058	2.65
富士河口湖町	13,016	13,349	97.51	158.40	166.4	11,390	2.31	305	2.75	11,085	2.36
北都留郡計	594	524	113.36	154.08	7.3	603	1.85	△ 13	△ 2.11	616	1.87
小菅村	319	296	107.77	52.78	11.7	324	1.90	△ 4	△ 1.22	328	1.94
丹波山村	275	228	120.61	101.30	5.0	279	1.80	△ 9	△ 3.13	288	1.79

注：1) 国勢調査実施年は、推計の基準となる人口及び世帯数が切り替わるため、国勢調査前年の人口及び世帯の変動数は常住人口調査による増減数と一致しない。
 2) 面積は、国土交通省国土地理院が公表した「令和5年全国都道府県市区町村別面積調」による(参考値を含む)。
 3) 本欄は、水面が境界未定のため南巨摩郡身延町、南都留郡富士河口湖町の面積及び両郡の合計には含まれない。

第 4 表 市町村別・男女別出生児数及び死亡者数

市町村名	出生数			出生率(人口1,000人対)			死者数			死亡率(人口1,000人対)			自然増減			自然増減率 (人口1,000人対)
	実数		女	男		女	実数		男	女		男		女		
	総数	男	女	総数	男	女	総数	男	女	総数	男	女	総数	男	女	
	[人]	[人]	[人]	[人]	[人]	[人]	[人]	[人]	[人]	[人]	[人]	[人]	[人]	[人]	[人]	
県合計	4,686	2,483	2,203	5.85	3.10	2.75	11,331	5,767	5,564	14.14	7.19	6.94	△ 6,645	△ 3,284	△ 3,361	△ 8.29
市部計	3,844	1,977	1,867	5.62	2.89	2.73	9,582	4,906	4,676	14.00	7.17	6.83	△ 5,738	△ 2,929	△ 2,809	△ 8.38
郡部計	842	506	336	7.19	4.32	2.87	1,749	861	888	14.94	7.36	7.59	△ 907	△ 355	△ 552	△ 7.75
甲府市	1,095	558	537	5.80	2.95	2.84	2,677	1,329	1,348	14.17	7.04	7.14	△ 1,582	△ 771	△ 811	△ 8.38
富士吉田市	245	123	122	5.36	2.69	2.67	669	356	313	14.62	7.78	6.84	△ 424	△ 233	△ 191	△ 9.27
都留市	142	91	51	4.68	3.00	1.68	421	237	184	13.88	7.81	6.07	△ 279	△ 146	△ 133	△ 9.20
山梨市	150	84	66	4.58	2.57	2.02	548	264	284	16.73	8.06	8.67	△ 398	△ 180	△ 218	△ 12.15
大月市	59	27	32	2.74	1.25	1.49	412	205	207	19.15	9.53	9.62	△ 353	△ 178	△ 175	△ 16.41
韮崎市	140	74	66	4.89	2.59	2.31	374	196	178	13.08	6.85	6.22	△ 234	△ 122	△ 112	△ 8.18
南アリアス市	473	231	242	6.79	3.32	3.47	888	457	431	12.75	6.56	6.19	△ 415	△ 226	△ 189	△ 5.96
北杜市	166	87	79	3.81	1.99	1.81	735	354	381	16.85	8.12	8.74	△ 569	△ 267	△ 302	△ 13.05
甲斐市	581	286	295	7.65	3.77	3.89	1,759	904	855	10.00	5.32	4.68	△ 178	△ 118	△ 60	△ 2.34
笛吹市	446	233	213	6.76	3.53	3.23	920	473	447	13.95	7.17	6.78	△ 474	△ 240	△ 234	△ 7.19
上野原市	60	35	25	2.71	1.58	1.13	344	184	160	15.56	8.32	7.24	△ 284	△ 149	△ 135	△ 12.85
甲州市	115	60	55	4.04	2.11	1.93	499	268	231	17.54	9.42	8.12	△ 384	△ 208	△ 176	△ 13.50
中央市	172	88	84	5.55	2.84	2.71	336	179	157	10.83	5.77	5.06	△ 164	△ 91	△ 73	△ 5.29
西八代郡計	60	31	29	4.24	2.19	2.05	275	122	153	19.42	8.62	10.81	△ 215	△ 91	△ 124	△ 15.18
市川三郷町	60	31	29	4.24	2.19	2.05	275	122	153	19.42	8.62	10.81	△ 215	△ 91	△ 124	△ 15.18
南巨摩郡計	95	51	44	3.01	1.61	1.39	696	328	368	22.03	10.38	11.65	△ 601	△ 277	△ 324	△ 19.03
早川町	2	1	1	1.98	0.99	0.99	29	9	20	28.66	8.89	19.76	△ 27	△ 8	△ 19	△ 26.68
身延町	19	10	9	1.91	1.00	0.90	287	148	139	28.84	14.87	13.97	△ 268	△ 138	△ 130	△ 26.93
南部町	15	4	11	2.22	0.59	1.63	149	65	84	22.03	9.61	12.42	△ 134	△ 61	△ 73	△ 19.81
富士川町	59	36	23	4.26	2.60	1.66	231	106	125	16.67	7.65	9.02	△ 172	△ 70	△ 102	△ 12.41
中巨摩郡計	317	240	77	14.88	11.27	3.62	181	101	80	8.50	4.74	3.76	136	139	△ 3	6.39
昭和町	317	240	77	14.88	11.27	3.62	181	101	80	8.50	4.74	3.76	136	139	△ 3	6.39
南都留郡計	366	181	185	7.49	3.70	3.79	575	296	279	11.77	6.06	5.71	△ 209	△ 115	△ 94	△ 4.28
道志村	4	0	4	2.63	0.00	2.63	24	12	12	15.77	7.88	7.88	△ 20	△ 12	△ 8	△ 13.14
西桂町	16	8	8	4.08	2.04	2.04	50	29	21	12.76	7.40	5.36	△ 34	△ 21	△ 13	△ 8.68
忍野村	110	54	56	11.86	5.82	6.04	85	39	46	9.16	4.20	4.96	△ 25	△ 15	△ 10	△ 2.70
山中湖村	31	15	16	6.03	2.92	3.11	65	31	34	12.65	6.03	6.62	△ 34	△ 16	△ 18	△ 6.62
鳴沢村	16	12	4	5.72	4.29	1.43	44	25	19	15.72	8.93	6.79	△ 28	△ 13	△ 15	△ 10.00
富士河口湖町	189	92	97	7.21	3.51	3.70	307	160	147	11.71	6.11	5.61	△ 118	△ 68	△ 50	△ 4.50
北都留郡計	4	3	1	3.48	2.61	0.87	22	14	8	19.11	12.16	6.95	△ 18	△ 11	△ 7	△ 15.64
小菅村	2	1	1	3.15	1.57	1.57	6	3	3	9.45	4.72	4.72	△ 4	△ 2	△ 2	△ 6.30
丹波山村	2	2	0	3.88	3.88	0.00	16	11	5	31.01	21.32	9.69	△ 14	△ 9	△ 5	△ 27.13

第 6 表 都道府県別・男女別転入者数及び転出者数

都道府県名 (地方名)	入 者 数 1)		出 者 数 2)		差引増減 (転入者数-転出者数)	転出100に対する転入の割合				
	男	女	男	女		総数	男	女		
	比率	比率	比率	比率		総数	比率	比率		
総 数	18,824	10,719	8,105	100	962	810	152	105.4	108.2	101.9
北 海 道	301	176	125	1.60	67	48	19	128.6	137.5	117.9
東北地方	599	354	245	3.18	158	87	71	135.8	132.6	140.8
青森県	68	34	34	0.36	13	△ 5	18	123.6	87.2	212.5
岩手県	116	56	60	0.62	37	11	26	146.8	124.4	176.5
宮城県	149	79	70	0.79	37	8	29	133.0	111.3	170.7
秋田県	40	22	18	0.21	7	3	4	121.2	115.8	128.6
山形県	64	43	21	0.34	16	19	△ 3	133.3	179.2	87.5
福島県	162	120	42	0.86	48	51	△ 3	142.1	173.9	93.3
関東地方	8,905	5,107	3,798	47.31	1,028	△ 360	△ 668	89.7	93.4	85.0
茨城県	302	205	97	1.60	△ 62	△ 9	△ 53	83.0	95.8	64.7
栃木県	268	156	112	1.42	△ 12	△ 33	21	95.7	82.5	123.1
群馬県	274	167	107	1.46	5	7	△ 2	101.9	104.4	98.2
埼玉県	1,048	607	441	5.57	△ 190	△ 78	△ 112	84.7	88.6	79.7
千葉県	1,015	588	427	5.39	123	85	38	113.8	116.9	109.8
東京都	3,895	2,168	1,727	20.69	△ 775	△ 292	△ 483	83.4	88.1	78.1
神奈川県	2,103	1,216	887	11.17	△ 117	△ 40	△ 77	94.7	96.8	92.0
中部地方	3,220	1,867	1,353	17.11	△ 54	△ 23	△ 31	98.4	98.8	97.8
新潟県	198	86	112	1.05	28	△ 11	39	116.5	88.7	153.4
富山県	87	49	38	0.46	9	4	5	111.5	108.9	115.2
石川県	75	43	32	0.40	△ 21	△ 12	△ 9	78.1	78.2	78.0
福井県	35	21	14	0.19	7	4	3	125.0	123.5	127.3
長野県	938	543	395	4.98	21	7	14	102.3	101.3	103.7
岐阜県	147	86	61	0.78	18	16	2	114.0	122.9	103.4
静岡県	1,107	664	443	5.88	△ 103	△ 42	△ 61	91.5	94.1	87.9
愛知県	633	375	258	3.36	△ 13	11	△ 24	98.0	103.0	91.5

注：1) 比率は、転入者全体に占める当該都道府県等からの転入者の構成比 (%)
 2) 比率は、転出者全体に占める当該都道府県等への転出者の構成比 (%)

第 6 表 都道府県別・男女別転入者数及び転出者数（つづき）

都道府県名 (地方名)	入		者		出		者		差引増減(転入者数-転出者数)		転出100に対する転入の割合			
	転 総数	男	女	者 女	男	女	者 女	男	総数	男	女	男	女	
														数1) 比率
近畿地方	1,110	663	447	5.90	1,062	608	454	5.95	48	55	△ 7	104.5	109.0	98.5
三重県	153	91	62	0.81	118	70	48	0.66	35	21	14	129.7	130.0	129.2
滋賀県	89	63	26	0.47	78	54	24	0.44	11	9	2	114.1	116.7	108.3
京都府	140	82	58	0.74	173	107	66	0.97	△ 33	△ 25	△ 8	80.9	76.6	87.9
大阪府	433	261	172	2.30	400	216	184	2.24	33	45	△ 12	108.3	120.8	93.5
兵庫県	216	124	92	1.15	212	113	99	1.19	4	11	△ 7	101.9	109.7	92.5
奈良県	54	29	25	0.29	57	33	24	0.32	△ 3	△ 4	1	94.7	87.9	104.2
和歌山県	25	13	12	0.13	24	15	9	0.13	1	△ 2	3	104.2	86.7	133.3
中国地方	282	176	106	1.50	211	125	86	1.18	71	51	20	133.6	140.8	123.3
鳥取県	14	7	7	0.07	25	18	7	0.14	△ 11	△ 11	0	56.0	38.9	100.0
島根県	27	14	13	0.14	12	7	5	0.07	15	7	8	225.0	200.0	260.0
岡山県	78	52	26	0.41	57	33	24	0.32	21	19	2	136.8	157.6	108.3
広島県	113	76	37	0.60	80	48	32	0.45	33	28	5	141.3	158.3	115.6
山口県	50	27	23	0.27	37	19	18	0.21	13	8	5	135.1	142.1	127.8
四国地方	197	118	79	1.05	123	73	50	0.69	74	45	29	160.2	161.6	158.0
徳島県	57	36	21	0.30	14	7	7	0.08	43	29	14	407.1	514.3	300.0
香川県	46	27	19	0.24	25	17	8	0.14	21	10	11	184.0	158.8	237.5
愛媛県	59	37	22	0.31	56	34	22	0.31	3	3	0	105.4	108.8	100.0
高知県	35	18	17	0.19	28	15	13	0.16	7	3	4	125.0	120.0	130.8
九州地方	652	374	278	3.46	614	360	254	3.44	38	14	24	106.2	103.9	109.4
福岡県	206	122	84	1.09	183	105	78	1.02	23	17	6	112.6	116.2	107.7
佐賀県	19	11	8	0.10	20	10	10	0.11	△ 1	1	△ 2	95.0	110.0	80.0
長崎県	59	33	26	0.31	54	25	29	0.30	5	8	△ 3	109.3	132.0	89.7
熊本県	88	54	34	0.47	128	84	44	0.72	△ 40	△ 30	△ 10	68.8	64.3	77.3
大分県	40	30	10	0.21	39	26	13	0.22	1	4	△ 3	102.6	115.4	76.9
宮崎県	39	16	23	0.21	25	14	11	0.14	14	2	12	156.0	114.3	209.1
鹿児島県	76	39	37	0.40	66	38	28	0.37	10	1	9	115.2	102.6	132.1
沖縄県	125	69	56	0.66	99	58	41	0.55	26	11	15	126.3	119.0	136.6
国外	3,558	1,884	1,674	18.90	1,970	991	979	11.03	1,588	893	695	180.6	190.1	171.0

注：1) 比率は、転入者全体に占める当該都道府県等からの転入者の構成比 (%)
 2) 比率は、転出者全体に占める当該都道府県等への転出者の構成比 (%)

第 7 表 県内市町村間における転入者数及び転出者数

転出先	県内市町村間における転入者数及び転出者数																												計
	甲府市	富士吉田市	都留市	山梨市	大月市	韮崎市	南アルプス市	北杜市	甲斐市	笛吹市	上野原市	甲州市	中央市	三川市	早川町	身延町	南都町	富士川町	昭和村	道志村	西桂町	忍野村	山中湖村	鳴沢村	富士河口町	小菅村	丹波山村		
甲府市	0	140	70	144	30	101	281	152	554	548	22	94	222	47	13	27	15	54	188	3	10	18	8	8	8	84	0	4	2,837
富士吉田市	102	0	86	9	15	6	17	7	20	31	9	8	6	2	0	3	0	4	7	3	39	87	33	18	157	0	1	670	
都留市	52	61	0	13	76	2	10	4	16	16	20	6	10	3	0	1	0	6	7	5	24	2	6	11	35	1	1	388	
山梨市	83	13	21	0	9	5	7	13	44	151	4	115	12	3	0	2	1	4	15	1	3	1	0	0	7	0	1	515	
大月市	16	11	52	7	0	5	2	2	6	9	24	10	1	1	0	0	0	3	1	3	2	2	1	1	1	3	1	164	
韮崎市	109	2	4	4	5	0	49	92	109	31	2	7	18	6	0	0	1	2	7	0	0	2	1	0	8	0	1	460	
南アルプス市	324	22	9	14	4	81	0	52	313	60	8	11	134	59	3	27	3	90	57	1	1	0	1	3	20	1	1	1,299	
北杜市	93	4	10	10	1	71	26	0	72	19	4	6	17	4	2	3	0	4	15	0	0	1	3	0	6	0	4	375	
甲斐市	671	26	19	33	10	161	214	146	0	130	12	27	73	22	3	10	5	40	91	1	0	2	1	2	25	1	0	1,725	
笛吹市	512	49	22	118	26	17	66	29	98	0	8	87	41	4	4	7	4	16	39	0	2	21	3	2	35	0	0	1,210	
上野原市	17	11	8	5	25	1	4	2	15	6	0	4	6	1	0	0	0	1	4	1	1	0	1	0	2	0	2	117	
甲州市	93	13	5	95	8	14	5	9	19	94	11	0	15	5	0	0	0	0	8	0	1	2	0	0	9	2	2	410	
中央市	250	7	11	15	1	12	78	17	66	41	4	6	0	44	4	23	5	20	113	1	0	0	0	1	6	0	0	725	
市川三郷町	74	7	7	1	0	7	34	4	25	22	0	0	39	0	1	14	1	30	19	0	0	0	0	0	4	0	0	289	
早川町	6	0	0	1	0	0	6	0	8	0	0	0	0	1	0	1	1	2	1	0	0	0	0	0	0	0	0	27	
身延町	22	2	2	1	0	1	5	2	9	4	0	1	4	8	0	0	12	12	1	0	0	2	0	0	0	0	0	88	
南都町	12	1	0	1	0	1	7	2	8	7	0	1	2	0	1	5	0	4	2	0	0	0	0	0	0	0	0	54	
富士川町	28	3	0	8	1	8	66	5	18	16	6	5	16	52	8	38	5	0	11	0	0	2	0	0	6	0	0	302	
昭和町	265	19	10	6	3	14	80	13	123	56	8	10	101	34	2	10	2	16	0	2	1	1	0	0	13	0	1	790	
道志村	2	3	0	1	0	0	0	0	3	2	1	0	0	0	0	0	0	0	0	0	1	1	0	0	1	0	0	15	
西桂町	3	15	24	0	1	0	1	1	2	2	0	0	0	0	0	0	0	0	1	0	0	0	1	0	2	0	0	53	
忍野村	20	60	6	7	4	3	10	5	6	6	2	4	2	0	0	0	0	1	1	0	3	0	15	0	18	0	1	174	
山中湖村	1	11	3	2	5	0	0	0	4	2	1	0	0	1	0	0	0	0	1	4	3	19	0	0	7	0	0	64	
鳴沢村	5	18	2	0	1	0	1	0	0	4	1	0	0	0	0	0	0	0	0	0	0	0	2	0	17	0	0	51	
富士河口湖町	67	206	36	10	18	11	15	7	13	48	5	7	6	3	0	1	0	2	7	5	8	30	11	16	0	1	0	533	
小菅村	1	1	0	1	0	0	2	0	2	0	2	0	0	0	0	0	0	0	0	0	0	0	0	0	0	0	0	9	
丹波山村	2	0	0	3	0	0	0	1	1	2	1	0	0	0	0	0	0	0	0	0	0	0	0	0	1	0	0	11	
合計	2,830	705	407	509	243	521	986	565	1,554	1,307	155	409	725	300	41	172	55	311	596	30	99	191	89	62	464	9	20	13,355	

注：移動者数については、県内転入者数の数値を用いている。

第 1 0 表 市町村別・転入者数及び転出者数、出生数及び死亡数（外国人）

市町村名	人 口		自然増減		人口増減		令和4年10月からの人口増減										令和4年10月1日人口							
	総数	男	女	出生	死亡	人口増減	転入					転出					総数	男	女					
							社会増		減			国内		国外						国内		国外		
							県内	県外	県内	県外	国外	1)その他	2)その他	県内	県外	国外				1)その他	2)その他			
県合計	17,920	8,537	9,383	73	111	38	1,488	6,142	754	2,290	2,956	142	4,654	768	2,033	1,272	581	16,359	7,705	8,654				
市部計	15,425	7,335	8,090	49	85	36	1,165	5,054	605	1,805	2,520	124	3,889	622	1,668	1,103	496	14,211	6,655	7,556				
郡部計	2,495	1,202	1,293	24	26	2	323	1,088	1,49	485	436	18	765	146	365	169	85	2,148	1,050	1,098				
甲府市	6,171	3,029	3,142	8	19	11	402	1,871	1,43	517	1,174	37	1,469	175	587	465	242	5,761	2,757	3,004				
富士吉田市	553	266	287	2	5	3	79	242	45	105	89	3	163	32	85	22	24	472	190	282				
都留市	637	295	342	35	4	5	31	322	22	107	188	5	291	31	149	60	51	602	293	309				
山梨市	277	107	170	24	1	1	0	23	108	17	53	36	2	85	17	38	25	5	253	100	153			
大月市	251	142	109	42	1	1	0	41	173	11	57	101	4	132	41	58	21	12	209	122	87			
韮崎市	601	312	289	60	△1	2	3	61	215	31	76	103	5	154	27	74	35	18	541	277	264			
南アゾブス市	1,235	576	659	93	4	9	5	89	273	54	90	124	5	184	34	75	50	25	1,142	528	614			
北杜市	646	296	350	58	0	1	1	58	240	13	120	96	11	182	32	69	64	17	588	255	333			
甲斐市	1,204	527	677	72	4	6	2	68	345	58	126	137	24	277	62	104	80	31	1,132	497	635			
笛吹市	1,194	497	697	179	8	11	3	171	460	63	214	169	14	289	44	143	59	43	1,015	416	599			
上野原市	476	283	193	46	3	3	0	43	196	9	115	67	5	153	14	67	60	12	430	253	177			
甲州市	222	87	135	23	2	2	0	21	83	23	44	13	3	62	12	21	23	6	199	77	122			
中央市	1,958	918	1,040	91	13	20	7	78	526	116	181	223	6	448	101	198	139	10	1,867	890	977			
西八代郡計	214	101	113	3	3	0	13	68	28	24	12	4	55	17	24	8	6	198	103	95				
市川三郷町	214	101	113	3	3	0	13	68	28	24	12	4	55	17	24	8	6	198	103	95				
南巨摩郡計	430	235	195	63	0	1	63	158	18	81	58	1	95	5	44	28	18	367	195	172				
早川町	13	7	6	0	0	0	0	9	0	2	7	0	9	1	5	3	0	13	9	4				
身延町	132	90	42	11	△1	0	1	12	46	1	18	27	0	34	2	10	18	4	121	82	39			
南都町	65	44	21	15	0	0	0	15	26	1	23	2	0	11	0	8	3	0	50	32	18			
富士川町	220	94	126	37	1	1	0	36	77	16	38	22	1	41	2	21	4	14	183	72	111			
中巨摩郡計	696	273	423	△6	7	7	0	△13	196	36	62	96	2	209	71	75	49	14	702	282	420			
昭和町	696	273	423	△6	7	7	0	△13	196	36	62	96	2	209	71	75	49	14	702	282	420			
南都留郡計	1,143	587	556	274	14	15	1	260	682	67	317	267	11	402	52	220	83	47	869	462	407			
道志村	15	10	5	4	0	0	0	4	4	1	3	0	0	0	0	0	0	0	11	7	4			
西桂町	46	24	22	10	0	0	0	10	21	5	11	5	0	11	4	6	1	0	36	14	22			
忍野村	259	140	119	9	6	6	0	3	90	9	36	44	1	87	17	30	29	11	250	135	115			
山中湖村	169	100	69	56	0	1	1	56	121	27	61	29	4	65	6	35	11	13	113	70	43			
鳴沢村	35	18	17	4	0	0	0	4	15	0	3	12	0	11	0	4	7	0	31	19	12			
富士河口湖町	619	295	324	191	8	8	0	183	411	25	203	177	6	228	25	145	35	23	428	217	211			
北都留郡計	12	6	6	0	0	0	0	0	4	0	1	3	0	4	1	2	1	0	12	8	4			
小菅村	9	6	3	△1	0	0	0	△1	2	0	0	2	0	3	1	2	0	0	10	7	3			
丹波山村	3	0	3	1	0	0	0	1	2	0	1	1	0	1	0	0	1	0	2	1	1			

注：1) 職種で記載された者
 2) 職種で削除された者
 3) 県内転入者数と県内転出者数のそれぞれの県合計が一致しないのは、転入届と転出届との間の時間的差異や転出取消等があることによる。

統計表

(乙 調 査)

統計表の数値は、乙調査の実調査数です。

「結果の概要（乙調査）」の数値は、乙調査の実調査数と甲調査による転入者数及び転出者数が一致するよう補正処理を行った「推計値」を使用しています。

従って、統計表の数値と「結果の概要（乙調査）」の数値は一致しません。

第1表 移動理由別・年齢別移動状況表(転入)

50歳-54歳		55歳-59歳		60歳-64歳		65歳-69歳		70歳-74歳		75歳-79歳		80歳-84歳		85歳以上		合計	
男	女	男	女	男	女	男	女	男	女	男	女	男	女	男	女	男	女
14	10	4	14	5	9	8	7	1	4	3	1	1	1	1	0	0	0
1	1	0	5	1	4	1	1	0	0	0	0	0	0	0	0	0	0
9	8	1	5	3	2	5	5	0	3	2	1	1	0	0	0	0	0
4	1	3	4	1	3	1	1	0	0	0	0	0	0	0	0	0	0
1	0	1	0	0	0	0	0	0	0	0	0	0	0	0	0	0	0
1	0	0	0	0	0	0	0	0	0	0	0	0	0	0	0	0	0
0	0	0	0	0	0	0	0	0	0	0	0	0	0	0	0	0	0
0	0	0	0	0	0	0	0	0	0	0	0	0	0	0	0	0	0
317	252	65	230	188	42	88	66	22	32	23	9	14	11	3	11	6	5
91	72	19	81	64	17	28	16	12	8	4	4	3	3	1	5	2	3
213	170	43	142	118	24	57	47	10	22	17	5	9	7	2	6	4	2
13	10	3	7	6	1	3	3	0	2	2	0	1	1	0	0	0	0
99	74	25	92	70	22	63	45	18	12	6	10	8	2	3	3	3	3
23	16	7	21	16	5	13	8	5	3	1	2	1	0	1	1	0	0
74	57	17	68	52	16	48	35	13	14	10	4	9	7	2	2	0	0
2	1	1	3	2	1	2	2	0	1	0	0	0	0	0	0	0	0
29	12	17	28	17	11	57	42	15	50	37	13	21	16	5	8	6	2
1	0	1	4	3	0	8	4	4	8	6	2	4	2	1	0	1	0
28	12	16	23	12	11	45	35	10	41	31	10	15	12	3	7	6	1
0	0	0	1	1	0	4	3	1	1	0	2	2	0	0	0	0	0
80	32	48	35	13	22	16	4	12	8	3	5	4	1	3	1	0	1
26	22	30	24	11	13	14	4	10	3	2	1	1	0	0	0	0	0
52	9	17	10	2	8	2	0	2	5	1	4	3	0	3	1	0	0
2	1	1	1	0	1	0	0	0	0	0	0	0	0	0	0	0	0
189	109	80	154	88	66	154	98	56	111	57	54	83	53	30	52	27	25
112	67	45	96	55	41	84	50	34	44	22	32	23	9	27	16	11	11
73	41	32	54	33	21	65	45	20	66	34	32	50	30	20	25	11	14
4	1	3	4	0	4	5	3	2	1	1	0	1	0	1	0	0	0
12	8	4	7	1	6	3	1	2	4	3	2	1	3	2	1	3	2
12	8	4	4	1	3	1	1	1	3	2	1	3	2	1	3	2	1
0	0	0	3	0	2	0	0	2	2	0	0	0	0	0	0	0	0
0	0	0	0	0	0	0	0	0	0	0	0	0	0	0	0	0	0
11	6	5	9	8	1	11	9	2	13	10	3	40	27	13	33	15	18
10	6	4	7	6	1	6	5	1	8	6	2	25	17	8	24	12	12
1	0	1	2	0	0	0	0	0	5	4	1	15	10	5	9	3	6
0	0	0	0	0	0	0	0	0	0	0	0	0	0	0	0	0	0
60	27	33	54	28	26	69	36	33	75	45	30	67	31	36	45	30	15
17	7	10	20	11	9	21	10	11	22	11	17	40	7	13	8	5	19
37	20	17	31	17	14	45	24	21	46	31	15	47	21	26	30	20	10
6	0	6	3	0	3	3	2	1	7	3	4	3	0	3	2	2	0
155	26	129	137	17	120	85	5	80	67	3	64	47	7	40	33	3	30
70	16	54	59	10	49	30	2	28	22	1	21	4	17	16	2	14	7
84	10	74	73	7	66	55	3	52	43	2	41	25	3	22	17	1	16
1	0	1	5	0	0	0	0	0	2	1	0	0	0	0	0	0	0
967	556	411	760	435	325	554	313	241	382	196	186	290	157	133	189	92	97
390	215	175	321	179	142	207	101	106	121	55	66	108	63	45	90	43	47
545	327	218	411	246	165	329	198	131	247	134	113	174	91	83	97	47	50
32	14	18	28	10	18	18	14	4	14	7	8	3	3	5	2	2	0
1,124	1,124	1,124	1,124	1,124	1,124	1,124	1,124	1,124	1,124	1,124	1,124	1,124	1,124	1,124	1,124	1,124	1,124

第2表 移動理由別・年齢別移動状況表(転出)

移動理由	0歳-4歳		5歳-9歳		10歳-14歳		15歳-19歳		20歳-24歳		25歳-29歳		30歳-34歳		35歳-39歳		40歳-44歳		45歳-49歳				
	計	女	計	女	計	女	計	女	計	女	計	女	計	女	計	女	計	女	計	女			
航 空	計	0	0	0	0	0	0	0	0	0	0	0	0	0	0	0	0	0	0	0	0		
	国内	0	0	0	0	0	0	0	0	0	0	0	0	0	0	0	0	0	0	0	0	0	
	国外	0	0	0	0	0	0	0	0	0	0	0	0	0	0	0	0	0	0	0	0	0	
就 学・学 業	計	2	1	1	33	20	13	26	284	245	315	152	163	13	4	3	1	2	1	1	0	0	
	国内	1	0	1	24	13	11	18	5	13	100	45	55	23	2	3	0	0	0	0	0	0	0
	国外	1	1	0	8	6	2	22	10	12	422	185	244	119	125	14	7	3	2	1	0	0	0
転 勤	計	0	0	0	0	0	0	0	0	0	0	0	0	0	0	0	0	0	0	0	0	0	
	国内	0	0	0	0	0	0	0	0	0	0	0	0	0	0	0	0	0	0	0	0	0	0
	国外	0	0	0	0	0	0	0	0	0	0	0	0	0	0	0	0	0	0	0	0	0	0
転 業・転 職	計	0	0	0	0	0	0	0	0	0	0	0	0	0	0	0	0	0	0	0	0	0	
	国内	0	0	0	0	0	0	0	0	0	0	0	0	0	0	0	0	0	0	0	0	0	0
	国外	0	0	0	0	0	0	0	0	0	0	0	0	0	0	0	0	0	0	0	0	0	0
廃 業・退 職	計	0	0	0	0	0	0	0	0	0	0	0	0	0	0	0	0	0	0	0	0	0	
	国内	0	0	0	0	0	0	0	0	0	0	0	0	0	0	0	0	0	0	0	0	0	0
	国外	0	0	0	0	0	0	0	0	0	0	0	0	0	0	0	0	0	0	0	0	0	0
障 害 保 険	計	4	2	2	1	1	0	2	1	14	8	6	275	110	165	654	285	369	365	161	204	227	118
	国内	2	2	0	1	1	0	1	7	4	192	86	106	46	60	112	55	57	66	31	35	18	
	国外	2	0	2	0	0	1	3	1	2	80	24	56	182	54	128	92	29	63	55	26	29	
住 宅 情 形	計	1	1	0	2	1	1	9	3	6	37	17	20	241	127	114	396	261	135	371	285	86	
	国内	0	0	0	2	1	1	5	3	2	19	9	10	176	99	77	386	229	107	319	257	62	
	国外	1	1	0	0	0	0	2	0	2	17	8	9	61	28	33	52	30	22	42	23		
交 通 事 情	計	0	0	0	0	0	0	0	0	0	0	0	0	0	0	0	0	0	0	0	0	0	
	国内	0	0	0	0	0	0	0	0	0	0	0	0	0	0	0	0	0	0	0	0	0	
	国外	0	0	0	0	0	0	0	0	0	0	0	0	0	0	0	0	0	0	0	0	0	
養 老 保 険 等	計	1	0	1	3	3	0	2	0	6	5	1	2	2	0	2	2	0	3	3	0	1	
	国内	0	0	0	0	0	0	0	0	0	0	0	0	0	0	0	0	0	0	0	0	0	
	国外	1	0	1	3	3	0	2	0	6	5	1	2	2	0	2	2	0	3	3	0	1	
そ の 他	計	7	3	4	4	2	2	0	0	4	75	40	35	71	37	34	73	32	41	45	20	25	
	国内	4	2	2	3	1	2	0	4	2	24	9	15	35	17	18	34	16	18	11	7	19	
	国外	2	0	2	1	1	0	0	0	0	33	19	14	19	8	11	30	12	18	19	9	10	
随 伴 者	計	1,011	520	491	410	222	188	223	111	112	145	586	474	4,028	2,061	1,967	3,734	2,059	1,675	2,421	1,331		
	国内	680	358	322	210	105	117	62	55	149	70	156	51	105	315	43	272	294	31	263	186	19	
	国外	293	138	155	172	101	71	85	40	45	68	35	33	76	21	55	128	13	115	143	16		
合 計	計	40	26	14	29	17	12	26	11	15	12	5	7	116	60	202	113	89	130	73	57		
	国内	688	362	326	244	125	119	143	73	70	395	199	585	1,772	911	861	1,289	690	599	876	496	380	
	国外	298	139	159	181	108	73	110	50	60	653	382	271	2,719	1,397	1,322	1,760	1,035	725	1,402	568	434	

第2表 移動理由別・年齢別移動状況表(転出)

計	50歳 - 54歳		55歳 - 59歳		60歳 - 64歳		65歳 - 69歳		70歳 - 74歳		75歳 - 79歳		80歳 - 84歳		85歳以上		合計										
	男	女	男	女	男	女	男	女	男	女	男	女	男	女	男	女	男	女									
	計	女	計	女	計	女	計	女	計	女	計	女	計	女	計	女	計	女									
14	10	4	4	10	4	6	8	7	1	3	2	1	0	0	0	0	0	2,132	1,158	974							
1	1	0	5	1	4	1	1	1	0	0	0	0	0	0	0	0	0	346	194	152							
13	9	4	3	2	1	6	6	0	1	1	0	0	0	0	0	0	1,762	958	804								
0	0	0	2	1	1	0	0	0	0	0	0	1	0	0	0	0	24	6	18								
1	0	1	0	0	0	0	0	0	0	0	0	0	0	0	0	0	955	491	464								
1	0	1	0	0	0	0	0	0	0	0	0	0	0	0	0	0	192	89	103								
0	0	0	0	0	0	0	0	0	0	0	0	0	0	0	0	0	714	382	332								
0	0	0	0	0	0	0	0	0	0	0	0	0	0	0	0	0	49	20	29								
251	193	58	193	157	36	59	41	18	20	12	8	11	9	2	10	5	4,238	3,048	1,190								
91	72	19	81	64	17	28	16	12	4	4	3	1	5	2	3	0	1,470	1,007	463								
148	118	30	104	87	17	28	22	6	10	6	4	7	6	1	5	3	2,554	1,896	658								
12	3	9	8	6	2	3	3	0	2	2	0	0	0	0	0	0	214	145	69								
75	55	20	66	52	14	35	27	8	14	7	7	4	2	2	1	0	1,943	1,228	715								
23	16	7	21	16	5	13	8	5	3	1	2	1	1	0	1	0	494	304	190								
50	37	13	43	34	9	21	18	3	10	5	5	3	1	2	0	0	1,374	873	501								
2	2	0	2	2	0	1	1	0	1	1	0	0	0	0	0	0	75	51	24								
14	10	4	23	15	8	34	29	5	26	18	8	17	11	6	1	0	482	260	222								
1	0	1	4	4	0	4	4	4	8	6	2	4	2	2	1	0	95	42	53								
9	7	2	15	9	6	21	20	1	14	9	5	13	9	4	0	0	254	142	112								
4	3	1	4	2	2	5	0	4	3	1	0	0	0	0	0	0	133	76	57								
66	25	41	32	12	20	22	8	14	4	2	2	2	2	0	1	1	1,865	827	1,038								
52	22	30	24	11	13	14	4	10	3	2	1	1	1	0	0	0	1,345	660	685								
13	3	10	8	1	7	8	4	4	1	0	1	1	1	0	0	0	495	161	334								
1	1	0	1	0	0	0	0	0	0	0	0	0	0	0	0	0	25	6	19								
146	84	62	130	74	56	117	66	51	76	37	39	81	47	34	53	28	2,408	1,517	891								
112	67	45	96	55	41	84	50	34	44	22	22	32	23	9	27	16	1,835	1,222	613								
29	17	12	29	16	13	31	14	17	31	14	17	46	22	24	11	13	518	276	242								
5	0	5	5	3	2	2	2	2	0	1	1	0	3	2	1	1	55	19	36								
13	8	5	7	2	5	1	1	0	2	1	1	8	4	4	5	3	256	158	98								
12	8	4	4	1	3	1	1	1	0	2	1	3	2	1	0	0	179	116	63								
1	0	1	3	1	2	0	0	0	0	0	0	5	2	3	2	1	77	42	35								
0	0	0	0	0	0	0	0	0	0	0	0	0	0	0	0	0	0	0	0								
12	6	6	7	6	1	8	7	1	12	10	2	28	18	10	31	17	387	164	223								
10	6	4	7	6	1	6	5	1	8	6	2	23	17	8	24	12	306	133	173								
2	0	2	0	0	0	2	2	0	4	4	0	3	1	2	7	5	11	44	31	50							
0	0	0	0	0	0	0	0	0	0	0	0	0	0	0	0	0	0	0	0	0							
37	15	22	36	15	21	44	22	22	51	30	21	40	23	17	36	18	50	16	34	361							
17	7	10	20	11	9	21	10	11	22	11	11	17	10	7	13	8	9	26	8	18	157						
15	8	7	14	4	10	18	10	8	27	17	10	20	13	7	19	8	11	20	14	6	145						
5	0	5	2	0	2	5	2	3	2	2	0	3	0	3	4	2	2	0	0	0	86	50					
130	22	108	100	15	85	64	7	57	48	3	45	44	8	36	3	29	20	2	18	14	4,062	1,265	2,797				
70	16	54	59	10	49	30	2	28	22	1	21	21	4	17	16	2	5	8	1	7	2,501	796	1,705				
58	6	52	40	5	35	27	5	22	24	2	22	22	4	18	15	0	13	6	0	6	1,414	407	1,007				
2	0	2	1	0	1	7	0	0	7	2	0	1	0	0	0	0	0	0	0	0	147	62	85				
759	428	331	604	352	252	392	215	177	256	122	134	236	124	112	169	75	94	169	71	98	336	94	242	19,420	10,447	8,973	
390	215	175	321	179	142	207	101	106	121	55	66	108	63	45	90	43	47	100	44	56	227	60	167	9,070	4,713	4,357	
338	205	133	259	159	100	162	101	61	123	58	65	120	59	62	73	29	44	69	27	42	109	34	75	9,542	5,313	4,229	
31	8	23	24	14	10	23	13	10	12	9	3	8	2	6	6	3	3	0	0	0	0	0	0	0	808	421	387

第3表 市町村別・移動理由別移動状況表(転入)【県内】

市町村名	職		就学・営業		転居		転入		親類・縁戚		婚姻関係		住宅事情		交通事情		福祉施設入所		その他		随行者		合計														
	計	男	計	男	計	男	計	男	計	男	計	男	計	男	計	男	計	男	計	男	計	男	計	男	計	男	計	男									
甲府市	66	34	32	17	36	279	188	91	112	57	55	17	10	7	277	143	134	303	189	114	57	33	24	25	17	8	57	26	31	403	139	264	1,669	873	796		
富士吉田市	35	15	20	10	4	160	117	43	46	25	21	7	3	4	113	57	56	88	59	29	10	5	5	30	15	15	24	8	16	151	55	96	674	363	311		
富士川町	9	7	2	21	8	13	64	45	19	23	16	7	2	0	2	41	19	22	40	32	8	8	0	16	5	11	17	5	12	57	13	44	298	158	140		
山梨市	13	4	9	6	0	6	82	43	39	13	8	5	4	3	1	45	24	21	68	45	23	4	4	0	18	9	14	11	3	121	33	88	388	184	204		
大井町	7	6	1	3	0	3	26	21	5	8	6	2	1	0	23	12	11	45	33	12	2	2	0	9	1	8	9	6	3	31	10	21	164	98	66		
北条市	8	3	5	6	2	4	46	32	14	24	15	9	3	0	3	58	28	30	86	51	35	13	9	4	12	9	3	17	9	8	117	37	80	390	195	195	
南アサカ市	7	3	4	5	1	4	76	53	23	31	22	9	9	4	5	100	53	47	204	159	45	7	4	3	18	7	11	25	9	16	301	93	208	783	408	375	
北杜市	8	2	6	4	2	2	49	37	12	14	10	4	4	3	1	26	9	17	55	38	17	3	2	1	15	2	13	15	8	7	71	23	48	264	136	128	
甲斐市	4	2	2	2	2	2	27	20	7	6	3	3	2	1	32	12	20	43	25	18	4	2	2	2	3	3	0	5	1	4	51	15	36	180	87	93	
笛吹市	28	17	11	11	8	3	116	82	34	48	34	14	17	4	13	191	101	90	198	133	65	17	13	4	18	9	9	31	16	15	254	89	165	929	506	423	
上野原市	8	5	3	2	1	1	44	33	11	13	8	5	2	2	0	16	4	12	4	3	1	2	2	0	5	2	3	5	2	3	16	6	10	117	68	49	
甲斐町	9	7	2	9	9	0	50	34	16	18	14	4	3	1	2	33	18	15	64	39	25	5	3	2	28	19	9	6	3	3	112	36	76	337	183	154	
中央市	22	11	11	13	6	7	99	66	33	26	16	10	4	2	2	79	39	40	168	93	75	18	10	8	14	5	9	19	11	8	156	40	116	618	299	319	
市計	224	116	108	165	80	85	1,118	771	347	382	234	148	76	35	41	1,034	519	515	1,366	899	467	150	97	53	211	103	108	244	115	129	1,841	589	1,252	6,811	3,558	3,253	
市川三郷町	5	3	2	7	1	6	27	17	10	11	6	5	1	1	0	33	18	15	54	36	18	5	5	0	24	6	18	6	5	1	116	41	75	289	139	150	
西八代郡計	5	3	2	7	1	6	27	17	10	11	6	5	1	1	0	33	18	15	54	36	18	5	5	0	24	6	18	6	5	1	116	41	75	289	139	150	
早川町	1	0	1	0	0	0	17	16	1	0	0	0	0	0	2	3	0	2	3	0	3	0	0	0	1	0	1	0	0	0	3	2	1	27	18	9	
身延町	4	3	1	1	0	16	10	6	7	5	2	1	0	1	4	0	4	15	9	6	1	1	0	14	8	6	5	3	2	19	3	16	87	43	44		
南都賀町	2	1	1	0	0	20	16	4	3	2	1	1	1	1	0	5	2	3	6	4	2	0	0	3	0	3	0	3	2	1	12	5	7	55	33	22	
富士川町	7	5	2	8	3	5	52	38	14	6	1	5	3	1	2	31	8	23	48	34	14	2	2	0	14	2	12	16	9	7	106	37	69	293	140	153	
南巨摩郡計	14	9	5	9	4	5	105	80	25	16	8	8	5	2	3	42	10	32	72	47	25	3	3	0	32	10	22	24	14	10	140	47	93	462	234	228	
昭和町	27	13	14	8	3	5	106	65	41	33	23	10	6	0	6	122	59	63	220	146	74	13	7	6	28	10	18	17	9	8	216	60	156	796	395	401	
中巨摩郡計	27	13	14	8	3	5	106	65	41	33	23	10	6	0	6	122	59	63	220	146	74	13	7	6	28	10	18	17	9	8	216	60	156	796	395	401	
道志村	3	1	2	0	0	0	5	4	1	2	0	2	0	0	3	1	2	0	0	0	0	0	0	0	0	0	0	0	0	0	1	0	1	14	6	8	
西桂町	0	0	0	0	0	0	3	2	1	6	5	1	0	0	10	6	4	9	5	4	0	0	0	1	1	0	3	2	1	21	11	10	53	32	21		
忍野村	35	34	1	0	0	12	6	6	3	3	0	0	0	0	17	6	11	4	4	0	1	0	1	2	0	2	1	1	0	14	6	8	89	60	29		
山中湖村	1	1	0	0	0	12	10	2	6	6	0	2	1	1	8	4	4	19	14	5	0	0	0	0	0	0	0	0	0	0	19	5	14	67	41	26	
鳴吹村	0	0	2	1	1	4	4	0	2	0	2	0	0	0	1	0	16	12	4	0	0	2	1	1	2	0	2	1	2	0	16	4	12	45	23	22	
富士河口湖町	34	16	18	1	0	1	65	39	26	30	18	12	5	3	2	75	36	39	74	59	15	7	4	3	6	2	4	10	4	6	117	33	84	424	214	210	
南都留郡計	73	52	21	3	1	2	101	65	36	49	32	17	7	4	3	114	54	60	122	94	28	8	4	4	11	4	7	16	7	9	188	59	129	692	376	316	
小菅村	2	0	2	0	0	0	4	4	0	3	1	2	0	0	0	0	0	0	0	0	0	0	0	0	0	0	0	0	0	0	0	0	0	9	5	4	
丹波山村	1	1	0	0	0	0	9	5	4	0	0	0	0	0	1	0	1	0	0	0	0	0	0	0	0	0	0	0	0	0	0	0	0	0	11	6	5
北都留郡計	3	1	2	0	0	0	13	9	4	3	1	2	0	0	0	1	0	1	0	0	1	0	0	0	0	0	0	0	0	0	0	0	0	20	11	9	
郡計	122	78	44	27	9	18	352	236	116	112	70	42	19	7	12	311	141	170	469	323	146	29	19	10	95	30	65	63	35	28	660	207	453	2,259	1,155	1,104	
山梨県計	346	194	152	192	89	103	1,470	1,007	463	494	304	190	95	42	53	1,345	660	685	1,835	1,222	613	179	116	63	306	133	173	307	150	157	2,501	796	1,705	9,070	4,713	4,357	

第4表 市町村別・移動理由別移動状況表(転出)【県内】

市町村名	職		学・卒業		家・親		親・親		親・親		親・親		親・親		親・親		親・親		親・親		親・親		親・親		親・親		親・親		親・親		親・親		親・親		親・親		
	男	女	男	女	男	女	男	女	男	女	男	女	男	女	男	女	男	女	男	女	男	女	男	女	男	女	男	女	男	女	男	女	男	女	男	女	
	計	計	計	計	計	計	計	計	計	計	計	計	計	計	計	計	計	計	計	計	計	計	計	計	計	計	計	計	計	計	計	計	計	計	計	計	計
甲府市	68	39	29	32	19	13	273	185	88	95	61	34	18	7	11	229	107	122	447	302	145	30	23	7	46	24	22	60	31	29	542	168	374	1,840	966	874	
富士吉田市	16	10	6	7	2	5	112	83	29	36	22	14	2	0	2	75	38	37	84	66	18	5	2	3	15	8	7	17	9	8	136	37	99	505	277	228	
都留市	26	14	12	6	2	4	65	46	19	24	13	11	1	0	1	54	23	31	43	28	15	7	5	2	5	1	4	10	4	6	96	43	53	337	179	158	
山梨市	19	11	8	8	6	2	57	43	14	14	13	1	3	2	1	67	38	29	62	41	21	10	6	4	11	5	6	11	6	5	85	24	61	347	195	152	
大月市	19	14	5	3	2	1	34	22	12	15	7	8	3	3	0	26	13	13	26	22	4	4	2	2	8	3	5	8	2	6	24	5	19	170	95	75	
韭崎市	8	4	4	6	3	3	39	24	15	17	8	9	6	4	2	43	18	25	56	39	17	10	5	5	24	11	13	5	3	2	50	13	37	264	132	132	
勝アルプス市	31	16	15	24	7	17	101	63	38	35	20	15	6	1	5	110	49	61	117	72	45	17	11	6	17	7	10	19	8	11	154	45	109	631	299	332	
北杜市	21	13	8	5	0	5	60	39	21	23	15	8	5	3	2	57	17	40	52	33	19	15	11	4	7	6	1	16	11	5	63	22	41	324	170	154	
甲斐市	27	12	15	28	17	11	173	113	60	48	24	24	10	6	4	157	82	75	263	174	89	19	13	6	25	14	11	42	19	23	360	117	243	1,152	591	561	
笛吹市	24	8	16	14	10	4	126	81	45	41	28	13	7	1	6	130	62	68	177	108	69	24	13	11	19	6	13	26	12	14	263	77	186	851	406	445	
上野原市	7	4	3	4	3	1	39	31	8	10	6	4	1	0	1	11	5	6	21	14	7	1	1	0	5	1	4	3	0	3	25	9	16	127	74	53	
甲州市	8	4	4	8	3	5	54	34	20	15	8	7	2	1	1	60	26	34	49	30	19	8	5	3	12	8	4	14	4	10	71	25	46	301	148	153	
中央市	15	8	7	10	4	6	62	49	13	24	16	8	7	3	4	64	35	29	107	75	32	5	3	2	14	5	9	13	7	6	146	36	110	467	241	226	
市計	289	157	132	155	78	77	1,195	813	382	397	241	156	71	31	40	1,083	513	570	1,504	1,004	500	155	100	55	208	99	109	244	116	128	2,015	621	1,394	7,316	3,773	3,513	
市川三郷町	5	4	1	3	1	2	24	18	6	4	3	1	1	1	0	33	15	18	46	32	14	7	5	2	16	3	13	9	7	2	61	24	37	209	113	96	
西八代郡計	5	4	1	3	1	2	24	18	6	4	3	1	1	1	0	33	15	18	46	32	14	7	5	2	16	3	13	9	7	2	61	24	37	209	113	96	
早川町	0	0	0	0	0	0	8	8	0	1	1	0	0	0	0	3	1	2	3	1	2	0	0	0	0	0	0	0	0	0	0	3	2	1	18	13	5
身延町	7	3	4	6	1	5	23	15	8	8	3	5	1	1	0	10	3	7	23	14	9	5	3	2	13	3	10	8	3	5	37	12	25	141	61	80	
南郷町	1	0	1	1	0	0	15	12	3	3	1	2	1	0	1	0	3	1	2	5	2	3	0	0	0	9	5	4	1	1	0	4	0	4	43	24	19
富士川町	8	5	3	4	0	4	26	15	11	9	6	3	1	1	0	33	21	12	35	22	13	4	2	2	14	4	10	6	2	4	61	23	38	201	101	100	
勝巨摩郡計	16	8	8	11	2	9	72	50	22	21	11	10	3	3	0	49	26	23	66	39	27	9	5	4	36	12	24	15	6	9	105	37	68	403	199	204	
昭和町	9	6	3	7	1	6	50	36	14	25	15	10	6	2	4	54	33	21	85	57	28	2	1	1	8	4	4	13	9	4	112	37	75	371	201	170	
中巨摩郡計	9	6	3	7	1	6	50	36	14	25	15	10	6	2	4	54	33	21	85	57	28	2	1	1	8	4	4	13	9	4	112	37	75	371	201	170	
運志村	4	3	1	0	0	0	6	4	2	1	1	0	0	0	0	2	1	3	3	0	1	1	0	0	2	1	1	0	0	0	6	2	4	25	16	9	
西桂町	2	2	0	2	1	1	11	6	5	4	4	0	1	1	0	18	11	7	8	7	1	0	0	0	13	4	9	3	2	1	18	5	13	80	43	37	
忍野村	6	3	3	2	1	1	25	18	7	10	8	2	0	0	0	30	20	10	27	17	10	1	1	0	2	2	0	7	2	5	53	23	30	163	95	68	
山中湖村	3	3	0	0	0	0	17	13	4	2	2	0	0	0	0	10	7	3	13	7	6	1	1	0	4	3	1	2	0	2	21	10	11	73	46	27	
鳴沢村	3	2	1	0	0	0	3	1	2	2	1	1	1	1	0	8	4	4	7	5	2	1	1	0	1	0	1	0	1	0	1	15	4	11	42	20	22
富士河口湖町	9	6	3	10	3	7	57	41	16	27	17	10	11	3	8	58	30	28	73	49	24	1	1	0	16	4	12	13	8	5	90	31	59	365	193	172	
勝都留郡計	27	19	8	14	5	9	119	83	36	46	33	13	13	5	8	126	73	53	131	88	43	5	5	0	38	15	23	26	12	14	203	75	128	748	413	335	
小菅村	0	0	0	0	0	0	3	3	0	1	1	0	0	0	0	2	1	1	0	0	0	2	1	0	0	0	0	0	0	0	1	1	0	7	6	1	
丹波山村	0	0	0	2	2	0	7	4	3	0	0	0	0	1	0	1	0	1	0	1	0	1	0	1	0	0	0	0	0	0	4	1	3	16	8	8	
北都留郡計	0	0	0	2	2	0	10	7	3	1	1	0	1	0	1	0	0	3	2	1	1	0	1	0	1	0	0	0	0	0	5	2	3	23	14	9	
郡計	57	37	20	37	11	26	275	194	81	97	63	34	24	11	13	262	147	115	331	218	113	24	16	8	98	34	64	63	84	29	486	175	311	1,754	940	814	
山梨県計	346	194	152	192	89	103	1,470	1,007	463	494	304	190	95	42	53	1,345	660	685	1,835	1,222	613	179	116	63	306	133	173	307	150	157	2,501	796	1,705	9,070	4,713	4,357	

【人】

第5表 市町村別・移動理由別移動状況表(転入)【県外】

市町村名	就 職		就学・卒業		転 勤		転業・転職		廃業・退職		婚姻関係		住居事情		交通事情		福祉施設入所		その他		随行者		合 計														
	社	男	女	計	男	女	計	男	女	計	男	女	計	男	女	計	男	女	計	男	女	計	男	女													
甲府市	288	178	90	328	200	128	789	640	149	263	169	94	67	39	28	111	40	71	106	66	40	5	4	1	18	11	7	89	49	40	431	117	314	2,475	1,513	962	
富士吉田市	95	58	37	19	9	10	258	208	50	148	103	45	33	18	15	42	12	30	41	21	20	4	3	1	15	6	9	44	31	13	119	43	76	818	512	306	
都留市	44	25	19	320	131	189	137	105	32	49	35	14	27	20	7	19	2	17	28	10	18	3	0	3	8	3	5	15	8	7	72	25	47	722	364	358	
山梨市	24	13	11	5	4	1	49	37	12	56	34	22	18	11	7	18	4	14	28	17	11	0	1	0	1	9	5	4	23	11	12	42	11	31	273	147	126
大月市	31	21	10	30	17	13	62	42	20	37	31	6	11	5	6	11	4	7	55	40	15	1	0	1	0	1	0	22	12	10	51	18	33	312	192	120	
韭崎市	71	56	15	10	8	2	125	101	24	73	57	16	18	11	7	28	12	16	25	16	9	0	0	1	1	0	24	13	11	82	25	57	457	300	157		
南アルプス市	30	24	6	7	5	2	120	91	29	81	62	19	28	15	13	25	6	19	29	19	10	1	1	0	5	1	4	26	13	13	104	29	75	456	266	190	
北杜市	96	56	40	41	28	13	176	128	48	158	96	62	67	40	27	36	19	17	153	80	73	1	0	1	15	6	9	79	44	35	230	57	173	1,052	554	498	
甲斐市	30	21	9	4	2	2	45	36	9	31	22	9	20	12	13	3	10	3	27	13	14	1	0	1	3	3	0	9	4	5	34	9	25	217	121	96	
笛吹市	66	40	26	15	5	10	141	99	42	109	72	37	32	16	16	46	11	35	47	23	24	1	0	1	18	9	9	44	22	22	99	25	74	618	322	296	
上野原市	30	20	10	44	20	24	100	70	30	72	42	30	21	14	7	26	9	17	65	43	22	8	5	3	3	0	3	20	7	13	86	24	62	475	254	221	
甲州市	22	17	5	7	2	5	64	44	20	48	35	13	20	10	10	2	9	26	14	12	0	0	0	0	6	6	0	23	12	11	52	20	32	279	162	117	
中央市	77	38	39	36	26	10	208	149	59	67	39	28	21	11	10	16	6	10	30	17	13	0	0	0	0	0	0	0	14	5	9	77	22	55	546	313	233
市 計	884	567	317	866	457	409	2,274	1,750	524	1,192	797	395	383	218	165	402	130	272	680	379	281	26	14	12	102	52	50	432	231	201	1,479	425	1,054	8,700	5,020	3,680	
精川三郷町	5	4	1	3	1	2	29	16	13	15	9	6	13	6	7	8	2	6	14	6	8	1	1	0	0	0	0	0	8	2	6	23	9	14	119	56	63
西八代郡社	5	4	1	3	1	2	29	16	13	15	9	6	13	6	7	8	2	6	14	6	8	1	1	0	0	0	0	0	8	2	6	23	9	14	119	56	63
早川町	3	1	2	2	1	1	10	9	1	4	2	2	0	0	0	1	1	0	1	0	1	0	0	0	0	0	0	0	0	0	0	2	0	2	23	14	9
身延町	21	14	7	3	1	23	16	7	18	14	4	5	5	0	6	1	5	11	7	4	0	0	0	1	1	0	1	0	13	8	5	10	2	8	111	69	42
南郷町	19	16	3	4	1	3	9	8	1	11	8	3	4	2	2	10	5	5	15	6	9	1	0	1	1	0	0	9	3	6	16	9	7	99	59	40	
富士川町	9	8	1	9	5	4	38	23	15	19	14	5	6	4	2	9	4	5	13	9	4	0	0	0	1	0	1	0	1	9	6	12	3	9	125	73	52
南巨摩郡社	52	39	13	18	8	10	80	56	24	52	38	14	15	11	4	26	11	15	40	22	18	1	0	1	3	2	1	31	14	17	40	14	26	358	215	143	
昭和町	65	40	25	10	5	5	228	179	49	50	36	14	14	5	9	18	2	16	27	19	8	1	0	1	3	1	2	22	6	16	106	33	73	544	326	218	
中巨摩郡社	65	40	25	10	5	5	228	179	49	50	36	14	14	5	9	18	2	16	27	19	8	1	0	1	3	1	2	22	6	16	106	33	73	544	326	218	
道志村	0	0	0	0	0	0	3	3	0	9	4	5	5	3	2	1	1	0	6	4	2	0	0	0	0	0	0	2	1	1	7	2	5	33	18	15	
西杜村	3	3	0	2	1	1	10	8	2	14	11	3	4	3	1	4	1	3	5	1	4	0	0	0	0	0	0	0	0	0	0	4	1	3	46	29	17
忍野村	78	72	6	1	0	1	138	111	27	19	14	5	3	1	2	21	6	15	6	4	2	0	0	1	1	0	3	1	2	18	3	15	288	213	75		
山中湖村	22	8	14	1	0	1	31	21	10	44	32	12	11	7	4	7	3	4	70	42	28	0	0	0	0	0	0	1	0	1	30	4	26	217	117	100	
鳴次村	0	0	0	1	0	1	6	3	3	7	6	1	4	2	2	1	1	0	12	9	3	0	0	1	3	2	1	1	11	2	9	46	25	21			
富士河口湖町	113	63	50	14	9	5	152	109	43	150	107	43	20	15	5	27	9	18	33	13	20	2	1	1	5	1	4	21	8	13	111	29	82	648	364	284	
南都留郡社	216	146	70	19	10	9	340	255	85	243	174	69	47	31	16	61	21	40	132	73	59	2	1	1	7	2	5	30	12	18	181	41	140	1,278	766	512	
小菅村	1	1	0	0	0	1	1	0	7	6	1	2	2	0	0	1	0	0	0	2	1	1	0	0	0	0	0	0	1	0	1	1	0	1	16	11	5
丹波山村	3	2	1	3	0	2	2	0	6	6	0	0	0	0	0	2	1	1	2	2	0	1	0	1	0	0	0	2	1	1	11	3	8	32	20	12	
北都留郡社	4	3	1	3	3	0	3	3	0	13	12	1	2	2	0	3	1	2	4	3	1	1	0	1	0	0	0	3	1	2	12	3	9	48	31	17	
郡 計	342	232	110	53	27	26	680	509	171	373	269	104	91	55	36	116	37	79	217	123	94	6	2	4	13	5	8	94	35	59	362	100	262	2,347	1,394	953	
山梨県計	1,226	799	427	919	484	435	2,954	2,259	695	1,565	1,066	499	474	273	201	518	167	351	877	502	375	32	16	16	115	57	58	526	266	260	1,841	525	1,316	11,047	6,414	4,633	

第6表 市町村別・移動理由別移動状況表(転出)【県外】

市町村名	職		就学・卒業		転		転		転		結婚関係		住宅事情		交通事情		福祉施設入所		その他		随行者		合計															
	男	女	男	女	男	女	男	女	男	女	男	女	男	女	男	女	男	女	男	女	男	女	男	女														
	計		計		計		計		計		計		計		計		計		計		計		計															
甲府市	260	146	114	125	64	61	377	286	91	140	100	40	26	18	8	42	13	29	42	25	17	1	1	1	26	14	12	214	52	162	1,255	720	535					
富士吉田市	144	91	53	55	29	26	313	235	78	151	103	48	26	15	11	69	26	43	41	19	22	4	3	1	1	4	34	11	23	170	47	123	1,012	580	432			
都留市	253	113	140	54	22	32	175	125	50	62	39	23	10	6	4	28	13	15	20	13	7	5	1	4	1	0	1	11	5	6	72	25	47	691	362	329		
山梨市	70	48	22	28	17	11	49	37	12	41	19	22	4	2	2	19	9	10	13	8	5	4	2	2	5	1	4	10	2	8	47	14	33	290	169	131		
大月市	85	44	41	32	15	17	92	68	24	48	34	14	5	1	4	14	4	10	31	13	18	15	10	5	6	2	4	10	3	7	35	11	24	373	205	168		
韭崎市	61	35	26	33	14	19	132	109	23	96	83	13	8	6	2	23	5	18	26	14	12	2	2	0	6	3	3	8	4	4	84	23	61	479	298	181		
南アルプス市	104	58	46	37	23	14	94	66	28	65	40	25	7	3	4	35	9	26	16	8	8	2	1	1	1	1	1	12	7	5	36	6	30	410	222	188		
北杜市	93	48	45	65	35	30	145	103	42	104	47	57	29	13	16	33	12	21	64	32	32	7	2	5	10	1	9	50	30	20	96	24	72	696	347	349		
甲斐市	49	29	20	32	18	14	69	52	17	36	17	19	7	5	2	18	3	15	11	5	6	1	1	0	0	0	0	0	0	8	6	2	40	14	26	271	150	121
笛吹市	102	55	47	34	19	15	126	89	37	92	55	37	15	8	7	39	15	24	25	12	13	3	1	2	3	1	2	27	10	17	64	18	46	530	283	247		
上野原市	105	49	56	22	14	8	112	72	40	67	42	25	14	7	7	44	15	29	39	22	17	17	9	8	7	4	3	24	10	14	77	29	48	528	273	255		
甲州市	66	37	29	22	11	11	40	28	12	40	23	17	4	2	2	21	4	17	12	5	7	1	1	0	3	0	3	9	5	4	20	7	13	238	123	115		
中央市	76	45	31	40	22	18	202	155	47	83	59	24	15	7	8	12	1	11	16	7	9	2	2	0	0	0	0	12	4	8	104	27	77	562	329	233		
市計	1,468	798	670	579	303	276	1,926	1,425	501	1,025	661	364	170	93	77	397	129	268	356	183	173	64	36	28	50	15	35	241	111	130	1,059	297	762	7,335	4,051	3,284		
市川三郷町	42	29	13	17	9	8	18	11	7	31	15	16	3	1	2	5	1	4	5	2	3	0	0	1	1	1	1	0	2	1	14	5	9	138	75	63		
西八代郡計	42	29	13	17	9	8	18	11	7	31	15	16	3	1	2	5	1	4	5	2	3	0	0	1	1	1	1	0	2	1	14	5	9	138	75	63		
早川町	2	2	0	6	5	1	12	10	2	3	0	3	2	1	1	0	0	0	4	4	0	0	0	0	0	0	0	0	2	1	1	6	2	4	37	25	12	
身延町	13	6	7	8	4	4	13	10	3	20	10	10	4	4	0	3	0	3	9	3	6	5	3	2	3	0	3	4	2	2	1	1	84	43	41			
南都賀町	10	5	5	11	5	6	11	10	1	13	11	2	3	3	0	18	8	10	11	6	5	1	0	1	6	4	2	4	2	2	19	10	9	107	64	43		
富士川町	34	18	16	17	12	5	58	41	17	25	17	8	4	1	3	9	1	8	5	3	2	0	0	1	0	1	0	1	8	6	2	25	7	18	186	106	80	
南巨摩郡計	59	31	28	42	26	16	94	71	23	61	38	23	13	9	4	30	9	21	29	16	13	6	3	3	10	4	6	18	11	7	52	20	32	414	238	176		
昭和町	44	24	20	25	10	15	227	169	58	51	33	18	17	10	7	21	5	16	22	13	9	0	0	0	1	1	0	15	8	7	112	27	85	535	300	235		
中巨摩郡計	44	24	20	25	10	15	227	169	58	51	33	18	17	10	7	21	5	16	22	13	9	0	0	1	1	0	15	8	7	112	27	85	535	300	235			
蓮志村	1	1	0	0	0	0	1	1	0	5	3	2	0	0	0	3	1	2	1	1	0	2	1	1	1	1	1	1	1	1	1	1	0	2	0	18	10	8
西桂町	20	9	11	5	4	1	16	11	5	7	3	4	0	0	0	1	0	1	2	0	2	1	0	1	0	0	0	0	1	0	1	2	0	2	55	27	28	
忍野村	10	6	4	7	5	2	98	90	8	35	28	7	13	10	3	10	6	4	11	8	3	0	0	1	1	0	1	0	1	0	1	37	11	26	223	165	58	
山中湖村	20	11	9	3	1	2	26	20	6	19	12	7	8	5	3	7	3	4	56	31	25	0	0	2	1	1	0	0	0	29	9	20	170	93	77			
鳴沢村	8	4	4	1	0	1	8	4	4	6	3	3	0	0	0	3	1	2	11	4	7	0	0	1	1	1	1	0	2	1	1	5	0	5	45	18	27	
富士河口湖町	89	44	45	29	19	10	130	89	41	123	70	53	26	12	14	18	6	12	17	12	5	3	2	1	2	2	0	17	11	6	83	31	52	537	298	239		
南都留郡計	148	75	73	45	29	16	279	215	64	195	119	76	47	27	20	42	17	25	98	56	42	6	3	3	8	6	2	22	13	9	158	51	107	1,048	611	437		
小菅村	0	0	0	3	2	1	1	1	0	1	8	5	3	1	0	1	0	0	6	4	2	0	0	0	7	4	3	0	0	0	6	2	4	32	17	15		
丹波山村	1	1	0	3	3	0	9	5	4	3	2	1	3	2	1	0	0	2	2	0	1	0	1	4	0	4	1	1	0	13	5	8	40	21	19			
北都留郡計	1	1	0	6	5	1	10	5	5	11	7	4	4	2	2	0	0	0	8	6	2	1	0	1	11	4	7	1	1	0	19	7	12	72	38	34		
郡計	294	160	134	135	79	56	628	471	157	349	212	137	84	49	35	98	32	66	162	93	69	13	6	7	31	16	15	58	34	24	355	110	245	2,207	1,262	945		
山梨県計	1,762	958	804	714	382	332	2,554	1,896	658	1,374	873	501	254	142	112	495	161	334	518	276	242	77	42	35	81	31	50	299	145	154	1,414	407	1,007	9,542	5,313	4,229		

第9表 産業別・年齢別移動状況表(転入)

産業	15歳 - 19歳			20歳 - 24歳			25歳 - 29歳			30歳 - 34歳			35歳 - 39歳			40歳 - 44歳			45歳 - 49歳			50歳 - 54歳		
	計	男	女	計	男	女	計	男	女	計	男	女	計	男	女	計	男	女	計	男	女	計	男	女
農業, 林業	13	7	6	91	59	32	99	77	22	59	46	13	42	23	19	27	17	10	32	21	11	28	19	9
県内	2	1	1	24	17	7	29	25	4	25	19	6	10	8	2	6	3	3	12	7	5	12	9	3
県外	10	6	4	56	35	21	59	44	15	30	24	6	27	12	15	19	13	6	17	13	4	15	10	5
国外	1	0	1	11	7	4	11	8	3	4	3	1	5	3	2	2	1	1	3	1	2	1	0	1
漁業	2	2	0	4	2	2	4	3	1	0	0	0	0	0	0	0	0	0	1	1	0	0	0	0
県内	0	0	0	1	1	0	3	3	0	0	0	0	0	0	0	0	0	0	1	1	0	0	0	0
県外	2	2	0	3	1	2	1	0	1	0	0	0	0	0	0	0	0	0	0	0	0	0	0	0
国外	0	0	0	0	0	0	0	0	0	0	0	0	0	0	0	0	0	0	0	0	0	0	0	0
建設業	0	0	0	6	4	2	4	3	1	0	0	0	1	1	0	0	0	0	1	1	0	0	0	0
県内	0	0	0	2	1	1	1	1	0	0	0	0	0	0	0	0	0	0	1	1	0	0	0	0
県外	0	0	0	3	3	0	3	2	1	0	0	0	1	1	0	0	0	0	0	0	0	0	0	0
国外	0	0	0	1	0	1	0	0	0	0	0	0	0	0	0	0	0	0	0	0	0	0	0	0
建設業, 小売業	26	25	1	186	168	18	181	159	22	150	128	22	110	100	10	62	52	10	61	52	9	39	35	4
県内	6	6	0	76	67	9	74	62	12	70	57	13	60	55	5	38	34	4	33	27	6	18	16	2
県外	17	16	1	96	87	9	89	80	9	66	58	8	45	40	5	24	18	6	28	25	3	21	19	2
国外	3	3	0	14	14	0	18	17	1	14	13	1	5	5	0	0	0	0	0	0	0	0	0	0
製造業	161	108	53	0	634	263	957	650	307	595	435	160	381	256	125	257	176	81	215	141	74	220	151	69
県内	62	38	24	236	152	84	356	245	111	259	181	78	184	119	65	103	64	39	78	41	37	84	50	34
県外	53	39	14	470	351	119	424	316	108	256	197	59	155	113	42	130	97	33	110	83	27	118	90	28
国外	46	31	15	191	131	60	177	89	88	80	57	23	42	24	18	24	15	9	27	17	10	18	11	7
製造業, 小売業, 飲食業	4	4	0	33	27	6	30	27	3	22	19	3	15	11	4	8	8	0	6	5	1	9	7	2
県内	3	3	0	13	10	3	14	11	3	8	8	0	7	4	3	2	2	0	0	0	0	5	4	1
県外	1	1	0	20	17	3	16	16	0	13	10	3	7	6	1	6	6	0	5	4	1	4	3	1
国外	0	0	0	0	0	0	0	0	0	1	1	0	1	1	0	0	0	0	1	1	0	0	0	0
情報通信業	2	2	0	90	60	30	126	82	44	85	52	33	63	38	25	49	32	17	40	31	9	41	29	12
県内	0	0	0	26	14	12	35	23	12	16	9	7	15	8	7	10	8	2	5	4	1	8	5	3
県外	2	2	0	63	45	18	90	58	32	67	42	25	45	29	16	34	22	12	34	26	8	32	23	9
国外	0	0	0	1	1	0	1	1	0	2	1	1	3	1	2	5	2	3	1	1	0	1	1	0
運輸業, 郵便業	8	7	1	61	51	10	106	90	16	69	59	10	53	41	12	35	30	5	49	35	14	42	30	12
県内	2	2	0	29	19	10	45	36	9	38	32	6	30	24	6	15	11	4	25	17	8	22	16	6
県外	6	5	1	32	32	0	60	54	6	31	27	4	23	17	6	20	19	1	24	18	6	19	13	6
国外	0	0	0	0	0	0	1	0	1	0	0	0	0	0	0	0	0	0	0	0	0	1	1	0
卸売業, 小売業	14	3	11	186	88	98	227	129	98	143	87	56	130	74	56	81	48	33	65	43	22	50	29	21
県内	9	2	7	57	23	34	109	54	55	73	47	26	63	34	29	28	15	13	24	12	12	17	7	10
県外	5	1	4	128	64	64	114	72	42	65	39	26	59	35	24	53	33	20	39	29	10	33	22	11
国外	0	0	0	1	1	0	4	3	1	5	4	8	5	3	0	0	0	0	2	2	0	0	0	0
金融業, 保険業	2	0	2	33	15	18	79	38	41	47	21	26	39	24	15	21	11	10	21	17	4	16	11	5
県内	0	0	0	10	2	8	43	16	27	28	9	19	18	10	8	6	1	5	6	4	2	9	5	4
県外	2	0	2	23	13	10	34	22	12	18	11	7	21	14	7	15	10	5	14	13	1	7	6	1
国外	0	0	0	0	0	0	2	0	2	1	1	0	0	0	0	0	0	0	1	1	0	1	0	0
不動産業, 賃貸業	0	0	0	33	23	10	25	13	12	21	16	5	15	10	5	11	7	4	10	5	5	7	2	5
県内	0	0	0	11	6	5	17	7	10	13	10	3	8	4	4	5	3	2	3	2	1	0	0	0
県外	0	0	0	22	17	5	8	6	2	8	6	2	6	5	1	6	4	2	7	3	4	7	2	5
国外	0	0	0	0	0	0	0	0	0	0	0	0	1	1	0	0	0	0	0	0	0	0	0	0
娯楽業, 情報通信業	1	0	1	27	15	12	53	35	18	31	21	10	31	19	12	22	15	7	12	8	4	8	4	4
県内	0	0	0	5	2	3	9	6	3	13	6	7	7	4	3	6	5	1	3	2	1	1	1	0
県外	1	0	1	21	13	8	41	29	12	16	13	3	21	14	7	13	7	6	9	6	3	7	3	4
国外	0	0	0	1	0	1	3	0	3	2	2	0	3	1	2	3	3	0	0	0	0	0	0	0
娯楽業, 飲食業, 小売業	38	12	26	322	144	178	258	114	144	173	94	79	91	44	47	83	57	26	61	44	17	61	36	25
県内	18	6	12	83	30	53	63	27	36	52	23	29	34	9	25	27	17	10	17	8	9	25	12	13
県外	18	5	13	224	110	114	174	79	95	101	62	39	54	33	21	54	39	15	43	35	8	36	24	12
国外	2	1	1	15	4	11	21	8	13	20	9	11	3	2	1	2	1	1	1	1	0	0	0	0
娯楽業, 飲食業, 建設業	4	0	4	88	35	53	99	40	59	64	24	40	52	24	28	35	16	19	18	5	13	15	9	6
県内	2	0	2	27	8	19	46	14	32	33	8	25	21	9	12	16	7	9	8	1	7	9	5	4
県外	0	0	0	60	27	33	49	24	25	30	15	15	31	15	16	18	9	10	4	6	6	4	2	2
国外	2	0	2	1	0	1	4	2	2	1	1	0	0	0	0	1	0	1	0	0	0	0	0	0
教育, 学習支援業	6	2	4	121	44	77	234	106	128	146	70	76	79	39	40	44	17	27	34	8	26	22	10	12
県内	1	0	1	57	24	33	167	68	99	109	53	56	48	22	26	24	8	16	19	2	17	10	5	5
県外	3	2	1	55	15	40	56	29	27	34	15	19	30	17	13	16	8	8	14	6	8	10	4	6
国外	2	0	2	9	5	4	11	9	2	3	2	1	1	1	0	1	4	1	3	1	0	1	2	1
医療, 福祉	11	4	7	344	103	241	489	174	315	321	115	206	192	87	105	110	51	59	91	32	59	78	24	54
県内	7	3	4	161	45	116	284	82	202	187	61	126	117	49	68	67	31	36	44	12	32	44	15	29
県外	4	1	3	170	58	112	197	90	107	124	51	73	71	36	35	43	20	23	43	17	26	33	9	24
国外	0	0	0	13	0	13	8	2	6	10	3	7	4	2	2	0	0	0	4	3	1	1	1	0
複合サービス事業	0	0	0	19	13	6	7	3	4	12	9	3	8	4	4	9	3	6	3	1	2	2	2	0
県内	0	0	0	2	2	0	4	2	2	7	6	1	4	3	1	7	2	5	2	1	1	0	0	0
県外	0																							

第9表 産業別・年齢別移動状況表(転入)

[人]																							
55歳-59歳			60歳-64歳			65歳-69歳			70歳-74歳			75歳-79歳			80歳-84歳			85歳以上			合計		
計	男	女	計	男	女	計	男	女	計	男	女	計	男	女	計	男	女	計	男	女	計	男	女
20	11	9	22	12	10	6	2	4	6	3	3	4	4	0	1	1	0	0	0	450	302	148	
9	6	3	7	3	4	2	0	2	1	1	0	1	1	0	1	1	0	0	0	141	101	40	
11	5	6	15	9	6	4	2	2	5	2	3	3	3	0	0	0	0	0	0	271	178	93	
0	0	0	0	0	0	0	0	0	0	0	0	0	0	0	0	0	0	0	0	38	23	15	
0	0	0	0	0	0	0	0	0	0	0	0	0	0	0	0	0	0	0	0	11	8	3	
0	0	0	0	0	0	0	0	0	0	0	0	0	0	0	0	0	0	0	0	5	5	0	
0	0	0	0	0	0	0	0	0	0	0	0	0	0	0	0	0	0	0	0	6	3	3	
0	0	0	0	0	0	0	0	0	0	0	0	0	0	0	0	0	0	0	0	0	0	0	
2	1	1	0	0	0	0	0	0	0	0	0	0	0	0	0	0	0	0	0	14	10	4	
0	0	0	0	0	0	0	0	0	0	0	0	0	0	0	0	0	0	0	0	4	3	1	
2	1	1	0	0	0	0	0	0	0	0	0	0	0	0	0	0	0	0	0	9	7	2	
0	0	0	0	0	0	0	0	0	0	0	0	0	0	0	0	0	0	0	0	1	0	1	
35	31	4	23	23	0	14	12	2	6	6	0	0	0	0	0	0	1	1	0	894	792	102	
18	15	3	11	11	0	6	4	2	4	4	0	0	0	0	0	0	1	1	0	415	359	56	
16	15	1	12	12	0	8	8	0	2	2	0	0	0	0	0	0	0	0	0	424	380	44	
1	1	0	0	0	0	0	0	0	0	0	0	0	0	0	0	0	0	0	0	55	53	2	
161	116	45	54	43	11	20	17	3	8	7	1	2	1	1	3	2	1	1	0	3,932	2,737	1,195	
73	47	26	22	14	8	7	6	1	3	2	1	1	1	1	1	0	1	0	0	1,469	959	510	
73	62	11	28	25	3	12	10	2	4	4	1	0	1	1	2	2	0	1	0	1,837	1,390	447	
15	7	8	4	4	0	1	1	0	1	1	0	0	0	0	0	0	0	0	0	626	388	238	
5	3	2	4	3	1	0	0	0	0	0	0	0	0	0	0	0	0	0	0	136	114	22	
4	2	2	1	1	0	0	0	0	0	0	0	0	0	0	0	0	0	0	0	57	45	12	
1	1	0	3	2	1	0	0	0	0	0	0	0	0	0	0	0	0	0	0	76	66	10	
0	0	0	0	0	0	0	0	0	0	0	0	0	0	0	0	0	0	0	0	3	3	0	
23	17	6	14	14	0	8	7	1	1	0	1	1	0	1	1	0	1	0	0	544	364	180	
4	2	3	3	3	0	1	1	0	0	0	0	0	0	0	0	0	0	0	0	123	77	46	
19	15	4	11	11	0	6	5	1	1	0	1	1	0	1	1	0	1	0	0	406	278	128	
0	0	0	0	0	0	1	1	0	0	0	0	0	0	0	0	0	0	0	0	15	9	6	
36	30	6	17	14	3	5	5	0	3	3	0	1	1	0	0	0	0	0	0	485	396	89	
16	15	1	6	5	1	3	3	0	2	2	0	0	0	0	0	0	0	0	0	233	182	51	
20	15	5	11	9	2	2	2	0	1	1	0	1	1	0	0	0	0	0	0	250	213	37	
0	0	0	0	0	0	0	0	0	0	0	0	0	0	0	0	0	0	0	0	2	1	1	
36	20	16	18	7	11	8	5	3	4	2	2	0	0	0	0	0	3	0	3	965	535	430	
18	6	12	9	3	6	4	3	1	1	0	1	0	0	0	0	0	3	0	3	415	206	209	
18	14	4	9	4	5	4	2	2	3	2	1	0	0	0	0	0	0	0	0	530	317	213	
0	0	0	0	0	0	0	0	0	0	0	0	0	0	0	0	0	0	0	0	20	12	8	
11	4	7	8	4	4	2	1	1	2	2	0	1	1	0	0	0	2	0	2	284	149	135	
3	1	2	2	1	1	1	0	1	1	1	0	1	1	0	0	0	1	0	1	129	51	78	
7	3	4	6	3	3	1	1	0	1	1	0	0	0	0	0	0	1	0	1	150	97	53	
1	0	1	0	0	0	0	0	0	0	0	0	0	0	0	0	0	0	0	0	5	1	4	
7	5	2	6	2	4	5	4	1	2	2	0	1	1	0	0	0	1	0	1	144	90	54	
3	3	0	3	1	2	0	0	0	0	0	0	1	1	0	0	0	1	0	1	65	37	28	
4	2	2	3	1	2	5	4	1	2	2	0	0	0	0	0	0	0	0	0	78	52	26	
0	0	0	0	0	0	0	0	0	0	0	0	0	0	0	0	0	0	0	0	1	1	0	
6	4	2	10	5	5	6	4	2	4	3	1	1	1	0	0	0	0	0	0	212	134	78	
1	0	1	3	0	3	0	0	0	0	0	0	0	0	0	0	0	0	0	0	48	26	22	
5	4	1	7	5	2	6	4	2	4	3	1	1	1	0	0	0	0	0	0	152	102	50	
0	0	0	0	0	0	0	0	0	0	0	0	0	0	0	0	0	0	0	0	12	6	6	
63	41	22	32	19	13	12	3	9	8	5	3	6	2	4	2	1	1	0	0	1,210	616	594	
20	9	11	14	6	8	5	1	4	4	2	2	2	1	1	2	1	1	0	0	366	152	214	
42	31	11	17	12	5	6	1	5	4	3	1	4	1	3	0	0	0	0	0	777	435	342	
1	1	0	1	1	0	1	1	0	0	0	0	0	0	0	0	0	0	0	0	67	29	38	
8	3	5	4	2	2	2	1	1	3	2	1	1	1	0	2	2	0	0	0	395	164	231	
3	1	2	1	0	1	0	0	0	2	2	0	0	0	0	2	2	0	0	0	170	57	113	
5	2	3	3	2	1	2	1	1	1	0	1	1	0	0	0	0	0	0	0	216	104	112	
0	0	0	0	0	0	0	0	0	0	0	0	0	0	0	0	0	0	0	0	9	3	6	
27	13	14	10	7	3	2	1	1	2	1	2	1	1	0	0	0	0	0	0	729	319	410	
12	7	5	2	1	1	1	0	1	0	0	0	0	0	0	0	0	0	0	0	450	190	260	
15	6	9	7	5	2	1	1	0	2	1	1	2	1	1	0	0	0	0	0	245	110	135	
0	0	0	1	1	0	0	0	0	0	0	0	0	0	0	0	0	0	0	0	34	19	15	
60	13	47	39	8	31	22	7	15	5	2	3	5	1	4	0	0	0	1	0	1,768	621	1,147	
32	7	25	26	6	20	11	2	9	2	1	1	3	0	3	0	0	0	1	0	986	314	672	
28	6	22	13	2	11	10	4	6	3	1	2	2	1	1	0	0	0	0	0	741	296	445	
0	0	0	0	0	1	1	0	0	0	0	0	0	0	0	0	0	0	0	0	41	11	30	
7	3	4	1	0	1	0	0	0	0	0	0	1	1	0	0	0	0	0	0	69	39	30	
4	1	3	0	0	0	0	0	0	0	0	0	0	0	0	0	0	0	0	0	30	17	13	
3	2	1	1	0	1	0	0	0	0	0	0	1	1	0	0	0	0	0	0	39	22	17	
0	0	0	0	0	0	0	0	0	0	0	0	0	0	0	0	0	0	0	0	0	0	0	
43	24	19	33	23	10	17	8	9	13	10	3	5	3	2	1	0	1	2	1	1,117	630	487	
21	13	8	13	7	6	9	2	7	4	4	0	4	3	1	0	0	0	0	0	463	231	232	
22	11	11	20	16	4	8	6	2	9	6	3	1	0	1	1	0	1	2	1	621	378	243	
0	0	0	0	0	0	0	0	0	0	0	0	0	0	0	0	0	0	0	0	33	21	12	
59	51	8	22	16	6	3	1	2	0	0	0	0	0	0	0	0	0	0	0	1,391	1,049	342	
28	26	2	14	11	3	1	0	1	0	0	0	0	0	0	0	0	0	0	0	827	623	204	
31	25	6	8	5	3	2	1	1	0	0	0	0	0	0	0	0	0	0	0	551	418	133	
0	0	0	0	0	0	0	0	0	0	0	0	0	0	0	0	0	0	0	0	13	8	5	
1	0	1	0	0	0	0	0	0	1	0	1	1	0	1	0	0	0	0	0	1,377	695	682	
0	0	0	0	0	0	0	0	0	0	0	0	1	0	1	0	0	0	0	0	334	163	171	
1	0	1	0	0	0	0	0	0	1	0	1	0	0	0	0	0	0	0	0	961	506	455	
0	0	0	0	0	0	0	0	0	0	0	0	0	0	0	0	0	0	0	0	82	26	56	
150	45	105	237	111	126	250	118</																

第10表 産業別・年齢別移動状況表(転出)

産業	15歳 - 19歳			20歳 - 24歳			25歳 - 29歳			30歳 - 34歳			35歳 - 39歳			40歳 - 44歳			45歳 - 49歳			50歳 - 54歳		
	計	男	女	計	男	女	計	男	女	計	男	女	計	男	女	計	男	女	計	男	女	計	男	女
農業, 林業	2	2	0	49	27	22	68	51	17	40	23	17	24	14	10	17	11	6	20	14	6	17	13	4
県内	1	1	0	18	10	8	30	26	4	21	16	5	11	8	3	7	5	2	12	7	5	10	8	2
県外	1	1	0	21	13	8	32	23	9	16	7	9	11	5	6	9	6	3	8	7	1	6	5	1
国外	0	0	0	10	4	6	6	2	4	3	0	3	2	1	1	1	1	0	1	0	0	1	0	1
漁業	6	4	2	5	1	4	1	1	0	0	0	0	0	0	0	1	0	1	1	1	0	2	1	1
県内	0	0	0	1	0	1	0	0	0	0	0	0	0	0	0	0	0	0	0	1	0	0	2	1
県外	6	4	2	3	1	2	1	1	0	0	0	0	0	0	0	0	0	0	0	0	0	0	0	0
国外	0	0	0	1	0	1	0	0	0	0	0	0	0	0	0	1	0	0	1	0	0	0	0	0
建設業	0	0	0	2	1	1	3	3	0	5	3	2	1	1	0	0	0	0	1	1	0	2	1	1
県内	0	0	0	1	0	1	2	2	0	0	0	0	0	0	0	0	0	0	0	1	0	0	1	0
県外	0	0	0	1	1	0	1	1	0	4	2	2	1	1	0	0	0	0	0	0	0	1	0	1
国外	0	0	0	0	0	0	1	1	0	1	0	1	0	0	0	0	0	0	0	0	0	0	0	0
製造業	36	19	17	549	361	188	871	602	269	572	407	165	401	283	118	259	184	75	219	139	80	180	118	62
県内	22	10	12	205	121	84	354	242	112	259	181	78	180	117	63	99	62	37	79	41	38	84	50	34
県外	13	8	5	290	208	82	415	297	118	256	185	71	191	145	46	142	112	30	125	87	38	82	62	20
国外	1	1	0	54	32	22	102	63	39	57	41	16	30	21	9	18	10	8	15	11	4	14	6	8
電気・ガス・熱供給・水道業	1	1	0	10	9	1	24	19	5	15	15	0	16	13	3	9	9	0	4	4	0	9	8	1
県内	1	1	0	9	8	1	12	9	3	7	7	0	8	5	3	2	2	0	0	0	0	5	4	1
県外	0	0	0	1	1	0	12	10	2	8	8	0	8	8	0	7	7	0	4	4	0	4	4	0
国外	0	0	0	0	0	0	0	0	0	0	0	0	0	0	0	0	0	0	0	0	0	0	0	0
情報通信業	0	0	0	59	38	21	105	63	42	54	33	21	42	22	20	23	16	7	23	17	6	15	8	7
県内	0	0	0	17	9	8	36	22	14	18	11	7	14	8	6	10	8	2	7	4	3	7	4	3
県外	0	0	0	41	28	13	68	41	27	34	20	14	26	14	12	12	7	5	16	13	3	8	4	4
国外	0	0	0	1	1	0	1	0	1	2	2	0	2	0	2	1	1	0	0	0	0	0	0	0
運輸業, 郵便業	3	3	0	43	31	12	103	81	22	76	59	17	63	52	11	26	18	8	32	24	8	37	29	8
県内	2	2	0	22	15	7	44	35	9	38	29	9	31	23	8	17	11	6	23	17	6	24	17	7
県外	1	1	0	21	16	5	55	44	11	37	29	8	32	29	3	8	6	2	9	7	2	13	12	1
国外	0	0	0	0	0	0	4	2	2	1	1	0	0	0	0	1	1	0	0	0	0	0	0	0
卸売業, 小売業	9	0	9	156	68	88	228	117	111	150	86	64	137	83	54	66	43	23	48	26	22	42	24	18
県内	5	0	5	54	23	31	121	60	61	82	48	34	69	39	30	33	18	15	26	12	14	19	9	10
県外	4	0	4	100	44	56	103	56	47	64	38	26	64	43	21	32	24	8	21	14	7	22	14	8
国外	0	0	0	2	1	1	4	1	3	4	0	4	4	1	3	1	1	0	1	0	1	1	1	0
金融業, 保険業	0	0	0	23	7	16	82	33	49	46	15	31	28	16	12	12	4	8	18	13	5	18	11	7
県内	0	0	0	13	2	11	47	18	29	27	9	18	15	9	6	5	1	4	5	4	1	11	6	5
県外	0	0	0	10	5	5	34	15	19	19	6	13	12	7	5	7	3	4	12	9	3	6	4	2
国外	0	0	0	0	0	0	1	0	1	0	0	1	0	1	0	0	0	0	1	0	1	1	1	0
不動産業, 不動産賃貸業	0	0	0	13	7	6	21	12	9	17	14	3	13	5	8	8	4	4	8	5	3	5	2	3
県内	0	0	0	6	4	2	14	7	7	14	11	3	7	3	4	5	3	2	4	2	2	0	0	0
県外	0	0	0	6	3	3	7	5	2	3	3	0	6	2	4	3	1	2	4	3	1	4	2	2
国外	0	0	0	1	0	1	0	0	0	0	0	0	0	0	0	0	0	0	0	0	0	1	0	1
娯楽業, 旅行業, 宿泊業	0	0	0	15	10	5	42	25	17	30	15	15	13	8	5	9	7	2	9	6	3	6	4	2
県内	0	0	0	5	3	2	10	5	5	13	5	8	6	3	3	6	5	1	3	2	1	1	1	0
県外	0	0	0	10	7	3	30	18	12	15	9	6	5	4	1	3	2	1	5	3	2	5	3	2
国外	0	0	0	0	0	0	2	2	0	2	1	2	1	1	1	0	0	0	1	1	0	0	0	0
娯楽業, 飲食店・ホテル業	11	7	4	185	70	115	230	102	128	143	71	72	92	43	49	52	32	20	50	26	24	43	25	18
県内	5	4	1	66	27	39	68	31	37	57	28	29	43	15	28	24	14	10	18	8	10	22	9	13
県外	6	3	3	117	41	76	156	67	89	79	42	37	49	28	21	26	17	9	32	18	14	18	16	2
国外	0	0	0	2	2	0	6	4	2	7	1	6	0	0	0	2	1	1	0	0	0	3	0	3
金融業, 情報通信業, 運輸業, 郵便業	3	1	2	67	24	43	93	35	58	70	22	48	40	16	24	32	19	13	16	7	9	12	4	8
県内	2	0	2	28	9	19	45	14	31	33	7	26	22	8	14	17	8	9	10	2	8	9	3	6
県外	1	1	0	38	15	23	46	20	26	33	13	20	18	8	10	15	11	4	6	5	1	2	1	1
国外	0	0	0	1	0	1	2	1	1	4	2	2	0	0	0	0	0	0	0	0	0	1	0	1
教育, 学習支援業	2	1	1	69	21	48	223	87	136	154	67	87	59	28	31	38	15	23	34	8	26	19	9	10
県内	0	0	0	41	13	28	166	69	97	116	55	61	48	22	26	25	9	16	20	2	18	11	5	
県外	2	1	1	28	8	20	50	12	38	34	10	24	10	5	5	12	5	7	13	5	8	8	4	4
国外	0	0	0	0	0	0	7	6	1	4	2	2	1	1	0	1	1	0	1	1	0	0	0	0
医療, 福祉	6	1	5	200	57	143	472	136	336	290	101	189	178	76	102	105	45	60	77	24	53	73	22	51
県内	5	1	4	122	36	86	293	79	214	190	64	126	120	49	71	66	30	36	43	12	31	44	16	28
県外	0	0	0	74	21	53	170	55	115	94	37	57	55	27	28	38	15	23	33	11	22	29	6	23
国外	1	0	1	4	0	4	9	2	7	6	0	6	3	0	3	1	0	1	1	1	0	0	0	0
複合サービス業	0	0	0	4	1	3	9	5	4	10	8	2	8	4	4	10	4	6	2	1	1	1	1	0
県内	0	0	0	1	1	0	3	2	1	8	7	1	6	4	2	7	2	5	2	1	1	0	0	0
県外	0	0	0	3	0	3	6	3	3	1	0	1	2	0	2	3	2	1	0	0	0	1	1	0
国外	0	0	0	0	0	0	0	0	0	1	1	0	0	0	0	0	0	0	0	0	0	0	0	0
サービス業	10	3	7	152	73	79	232	118	114	150	80	70	106	59	47	85	54	31	58	34	24	58	35	23
県内	5	2	3	63	22	41	100	38	62	81	40	41	61	35	26	38	23	15	23	13	10	30	16	14
県外	5	1	4	87	49																			

第10表 産業別・年齢別移動状況表(転出)

[人]																							
55歳-59歳			60歳-64歳			65歳-69歳			70歳-74歳			75歳-79歳			80歳-84歳			85歳以上			合計		
計	男	女	計	男	女	計	男	女	計	男	女	計	男	女	計	男	女	計	男	女	計	男	女
10	7	3	8	5	3	3	1	2	4	3	1	0	0	3	2	1	1	0	1	266	173	93	
8	5	3	6	3	3	2	0	2	2	1	1	0	0	3	2	1	1	0	1	132	92	40	
2	2	0	2	2	0	1	1	0	2	2	0	0	0	0	0	0	0	0	0	111	74	37	
0	0	0	0	0	0	0	0	0	0	0	0	0	0	0	0	0	0	0	0	23	7	16	
0	0	0	0	0	0	0	0	0	0	0	0	1	0	1	0	0	0	0	0	17	8	9	
0	0	0	0	0	0	0	0	0	0	0	0	0	0	0	0	0	0	0	0	4	2	2	
0	0	0	0	0	0	0	0	0	0	0	0	1	0	1	0	0	0	0	0	11	6	5	
0	0	0	0	0	0	0	0	0	0	0	0	0	0	0	0	0	0	0	0	2	0	2	
0	0	0	0	0	0	0	0	0	0	0	0	0	0	0	0	0	0	0	0	14	10	4	
0	0	0	0	0	0	0	0	0	0	0	0	0	0	0	0	0	0	0	0	5	4	1	
0	0	0	0	0	0	0	0	0	0	0	0	0	0	0	0	0	0	0	0	7	4	3	
0	0	0	0	0	0	0	0	0	0	0	0	0	0	0	0	0	0	0	0	2	2	0	
28	25	3	16	15	1	12	9	3	10	10	0	2	2	0	0	0	1	1	0	711	625	86	
17	14	3	11	11	0	7	5	2	5	5	0	1	1	0	0	0	1	1	0	394	346	48	
11	11	0	5	4	1	5	4	1	5	5	0	1	1	0	0	0	0	0	0	282	246	36	
0	0	0	0	0	0	0	0	0	0	0	0	0	0	0	0	0	0	0	0	35	33	2	
164	111	53	61	47	14	27	21	6	6	4	2	6	1	5	1	0	1	1	1	3,353	2,298	1,055	
72	47	25	28	17	11	11	10	1	3	2	1	5	1	4	1	0	1	0	0	1,402	901	501	
79	57	22	23	23	0	11	7	4	3	2	1	1	0	1	0	0	1	1	0	1,632	1,194	438	
13	7	6	10	7	3	5	4	1	0	0	0	0	0	0	0	0	0	0	0	319	203	116	
9	6	3	2	2	0	0	0	0	0	0	0	1	1	0	0	0	0	0	0	100	87	13	
6	3	3	1	1	0	0	0	0	0	0	0	1	1	0	0	0	0	0	0	52	41	11	
3	3	0	1	1	0	0	0	0	0	0	0	0	0	0	0	0	0	0	0	48	46	2	
0	0	0	0	0	0	0	0	0	0	0	0	0	0	0	0	0	0	0	0	0	0	0	
11	8	3	8	6	2	3	3	0	1	1	0	0	0	0	0	0	0	0	0	344	215	129	
4	2	2	5	4	1	1	1	0	0	0	0	0	0	0	0	0	0	0	0	119	73	46	
7	6	1	3	2	1	2	2	0	1	1	0	0	0	0	0	0	0	0	0	218	138	80	
0	0	0	0	0	0	0	0	0	0	0	0	0	0	0	0	0	0	0	0	7	4	3	
23	21	2	10	8	2	5	4	1	5	4	1	0	0	0	0	0	1	1	0	427	335	92	
16	15	1	6	4	2	3	3	0	5	4	1	0	0	0	0	0	1	1	0	232	176	56	
7	6	1	4	4	0	2	1	1	0	0	0	0	0	0	0	0	0	0	0	189	155	34	
0	0	0	0	0	0	0	0	0	0	0	0	0	0	0	0	0	0	0	0	6	4	2	
31	12	19	21	8	13	8	6	2	6	2	4	1	1	0	0	0	2	0	2	905	476	429	
19	7	12	14	5	9	4	3	1	1	0	1	1	1	0	0	0	2	0	2	450	225	225	
10	4	6	7	3	4	3	2	1	5	2	3	0	0	0	0	0	0	0	0	435	244	191	
2	1	1	0	0	1	1	0	0	0	0	0	0	0	0	0	0	0	0	0	20	7	13	
6	4	2	3	0	3	1	0	1	2	2	0	1	1	0	0	0	0	0	0	240	106	134	
3	1	2	2	0	2	1	0	1	1	1	0	1	1	0	0	0	0	0	0	131	52	79	
3	3	0	1	0	1	0	0	0	1	1	0	0	0	0	0	0	0	0	0	105	53	52	
0	0	0	0	0	0	0	0	0	0	0	0	0	0	0	0	0	0	0	0	4	1	3	
3	2	1	4	3	1	0	0	0	1	1	0	2	2	0	0	0	3	2	1	98	59	39	
2	2	0	2	1	1	0	0	0	0	0	0	1	1	0	0	0	1	1	1	57	35	22	
1	0	1	2	2	0	0	0	0	1	1	0	1	1	0	0	0	1	1	0	39	24	15	
0	0	0	0	0	0	0	0	0	0	0	0	0	0	0	0	0	0	0	0	2	0	2	
5	4	1	3	1	2	3	1	2	0	0	0	1	1	0	0	0	1	1	0	137	83	54	
1	0	1	1	0	1	1	0	1	0	0	0	1	1	0	0	0	1	1	0	49	26	23	
4	4	0	2	1	1	2	1	1	0	0	0	0	0	0	0	0	0	0	0	81	52	29	
0	0	0	0	0	0	0	0	0	0	0	0	0	0	0	0	0	0	0	0	7	5	2	
31	16	15	27	17	10	20	6	14	12	8	4	5	2	3	2	1	1	0	0	903	426	477	
16	7	9	13	7	6	8	2	6	6	3	3	4	2	2	2	1	1	0	0	352	158	194	
13	7	6	14	10	4	12	4	8	6	5	1	1	0	1	0	0	0	0	0	529	258	271	
2	2	0	0	0	0	0	0	0	0	0	0	0	0	0	0	0	0	0	0	22	10	12	
11	3	8	6	4	2	3	2	1	4	2	2	0	0	0	2	2	0	0	0	359	141	218	
8	3	5	2	0	2	0	0	0	3	2	1	0	0	0	2	2	0	0	0	181	58	123	
2	0	2	2	2	0	2	1	1	0	1	0	0	0	0	0	0	0	0	0	166	77	89	
1	0	1	2	2	0	1	1	0	0	0	0	0	0	0	0	0	0	0	0	12	6	6	
20	12	8	7	4	3	2	0	2	2	1	1	0	0	0	1	1	0	0	0	630	254	376	
10	6	4	3	2	1	1	0	1	0	0	0	0	0	0	0	0	0	0	0	441	183	258	
9	5	4	4	2	2	1	0	1	2	1	1	0	0	0	1	1	0	0	0	174	59	115	
1	1	0	0	0	0	0	0	0	0	0	0	0	0	0	0	0	0	0	0	15	12	3	
50	15	35	44	14	30	21	3	18	9	4	5	4	0	4	0	0	0	1	1	1,530	498	1,032	
30	7	23	28	6	22	12	2	10	3	2	1	4	0	4	0	0	0	1	0	961	304	657	
19	8	11	16	8	8	9	1	8	6	2	4	0	0	0	0	0	0	0	0	543	191	352	
1	0	1	0	0	0	0	0	0	0	0	0	0	0	0	0	0	0	0	0	26	3	23	
10	5	5	0	0	0	0	0	0	1	0	1	0	0	0	0	0	0	0	0	55	29	26	
6	2	4	0	0	0	0	0	0	0	0	0	0	0	0	0	0	0	0	0	33	19	14	
4	3	1	0	0	0	0	0	0	1	0	1	0	0	0	0	0	0	0	0	21	9	12	
0	0	0	0	0	0	0	0	0	0	0	0	0	0	0	0	0	0	0	0	1	1	0	
47	27	20	29	15	14	18	8	10	12	8	4	7	4	3	1	0	1	3	1	968	519	449	
24	15	9	13	5	8	10	2	8	5	4	1	5	3	2	0	0	0	0	0	458	218	240	
22	11	11	15	9	6	7	5	2	7	4	3	2	1	1	1	0	1	3	1	484	284	200	
1	1	0	1	1	0	1	0	0	0	0	0	0	0	0	0	0	0	0	0	26	17	9	
50	45	5	27	21	6	6	4	2	2	2	0	1	1	0	0	0	0	0	0	1,163	878	285	
29	27	2	15	12	3	1	1	0	1	1	0	1	1	0	0	0	0	0	0	783	593	190	
21	18	3	10	8	2	5	3	2	1	1	0	0	0	0	0	0	0	0	0	365	280	85	
0	0	0	2	1	1	0	0	0	0	0	0	0	0	0	0	0	0	0	0	15	5	10	
0	0	0	0	0	0	0	0	0	0	0	0	1	0	1	0	0	0	0	0	3,024	1,587	1,437	
0	0	0	0	0	0	0	0	0	0	0	0	1	0	1	0	0	0	0	0	624	326	298	
0	0	0	0	0	0	0	0	0	0	0	0	0	0	0	0	0	0	0	0	2,345	1,239	1,106	
0	0	0	0	0	0	0	0	0	0	0	0	0	0	0	0	0	0	0	0	55	22	33	
95	29	66	116	45	71	124	54	70	159	72	87	136											