第３章　建物・人的等被害予測

１．建物被害

１．１　被害予測手法

１．１．１　揺れによる建物被害

(1) 予測手法の概要

揺れによる建物被害の予測フローを図 3.1-1 に示した。

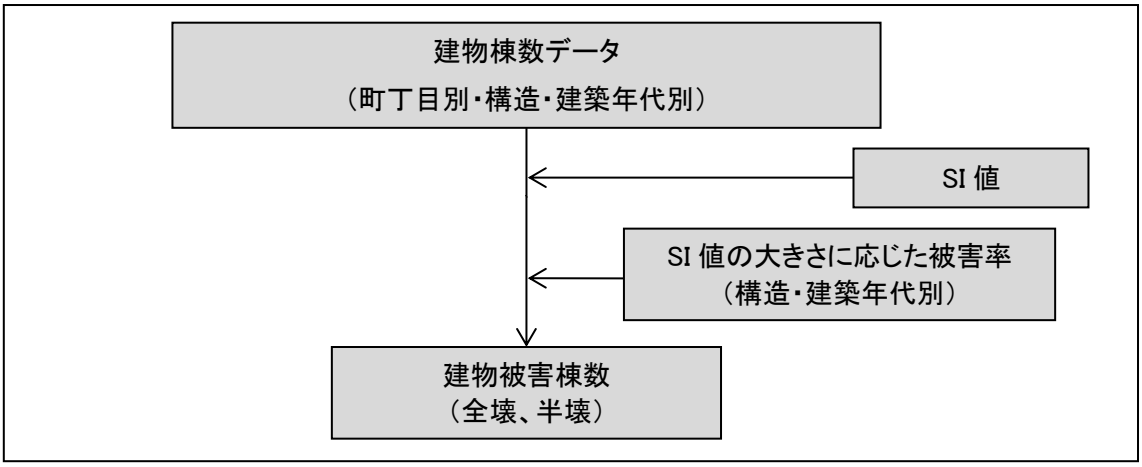

図 3.1-1　揺れによる建物被害の予測フロー（千葉県（2016）を一部修正）

地震による建物被害は、被害の大きさにより全壊・半壊（**災害の被害認定基準***。表 3.1-1 参照）と判定される。

表 3.1-1　全壊・半壊の定義

判定基準	全壊	半壊	
		大規模半壊	その他
①損壊基準判定 住家の損壊、焼失、流失した部分の床面積の延床面積に占める損壊割合	70%以上	50%以上 70%未満	20%以上 50%未満
②損害基準判定 住家の主要な構成要素の経済的被害の住家全体に占める損害割合	50%以上	40%以上 50%未満	20%以上 40%未満

建物被害の想定に用いる地震動の指標としては、東京都地域危険度測定（2018）等で述べられている通り、一般的には震度よりも最大速度の方が相関がよいとされている。しかしながら速度の周期帯を考慮せずに最大速度をそのまま適用すると過大評価となるおそれがあるため、建物被害への影響が大きい周期帯による指標である SI 値（SI : Spectral Intensity 減衰 20%の速度応答

*災害の被害認定基準：災害時に建物等の被害状況を迅速に認定し、被災者の生活再建を早急に支援するために設定された被害認定の統一基準（「災害の被害認定基準（平成 13 年 6 月 28 日付内閣府政策統括官（防災担当）通知)）。家屋の被害については「全壊」「半壊」が定義されている。東日本大震災における被災状況を踏まえて、「半壊」の中でも被害が大きいものについて新たに「大規模半壊」が定義された。

スペクトルの固有周期 0.1～2.5 秒の積分値）から、最大速度を PGV=SI/1.18 の関係式（童・山崎（1994））より求め使用する、千葉県（2016）の手法によることとした。

被害率は、以下の被害率曲線を採用した。

構造については、木造、RC 造、S 造の 3 種類とした。また建築年代については、建築基準法が改正された昭和 56 年（1981）を大きな区切りとして、その前後については約 10 年程度の間隔で区分を設定している。

以下に、各構造について設定した被害率曲線について述べる。なお、被害率曲線は「全壊率」「全半壊率（半壊以上の建物被害率）」の 2 種類にまとめている（半壊率＝全半壊率－全壊率）。

また、最大速度分布については巻末資料に示した（巻末 P131～巻末 P160）。

なお、揺れによる建物被害は過去に発生した地震の揺れにより発生した過去の地震被害に関する統計データ等から被害量を算出した想定であり、必ずしも想定通りの被害が発生するとは限らない。

(2) 全壊・全半壊の被害率

①木造

木造建物の全壊率曲線、全半壊率曲線を図 3.1-2 に示した。新しい建物ほど被害率が小さくなる傾向があり、その傾向は新耐震基準年代である昭和 56（1981）年以降においても同様である。

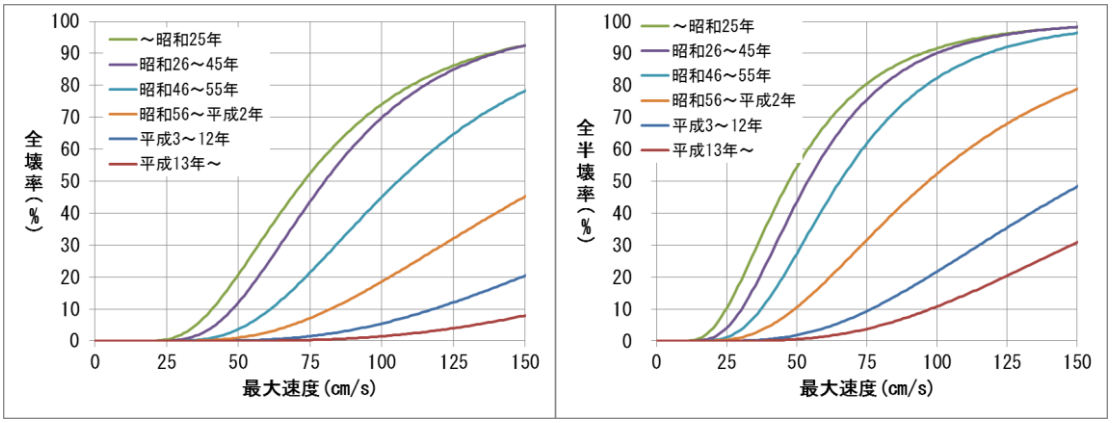

図 3.1-2　被害率曲線（木造／左：全壊率、右：全半壊率）（千葉県（2016））

②ＲＣ造（鉄筋コンクリート造）

RC 造建物の全壊率曲線、全半壊率曲線を図 3.1-3～図 3.1-5 に示した。新しい建物ほど、また階層が低いほど被害率が小さくなる傾向がある。

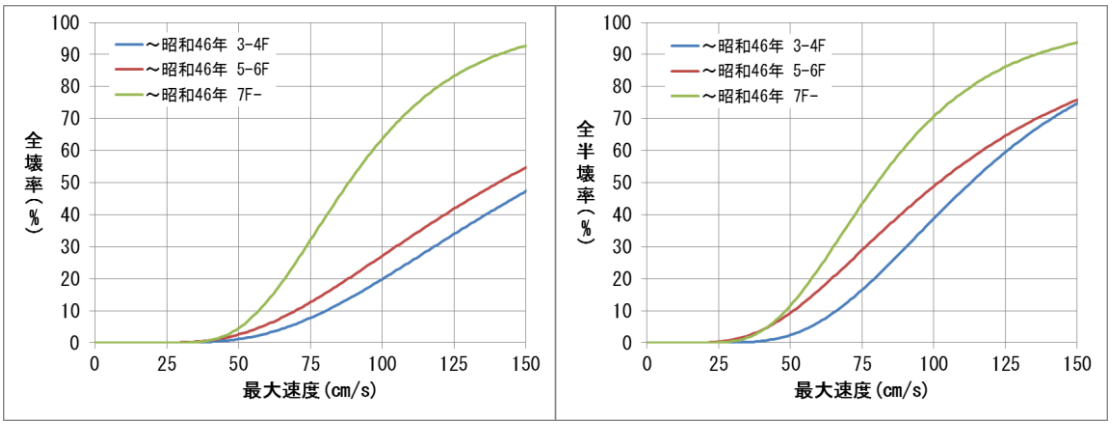

図 3.1-3　被害率曲線（ＲＣ造：～昭和 46 年／左：全壊率、右：全半壊率）
（千葉県（2016））　※ 1-2F については、3-4F の被害率を用いた。

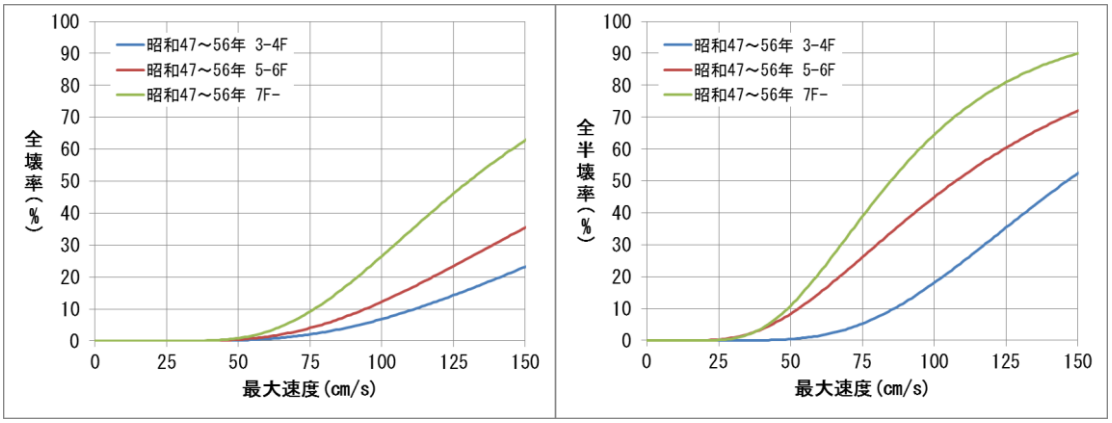

図 3.1-4　被害率曲線（ＲＣ造：昭和 47～56 年／左：全壊率、右：全半壊率）
（千葉県（2016））　※ 1-2F については、3-4F の被害率を用いた。

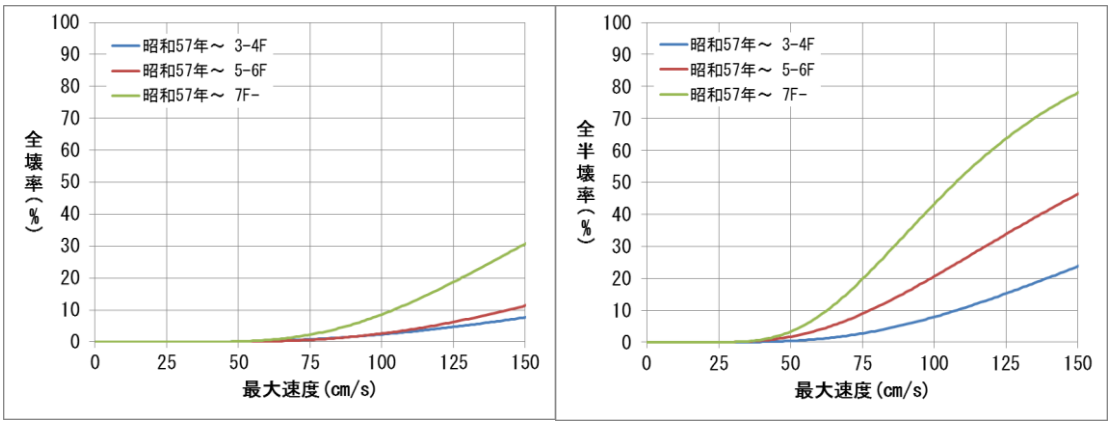

図 3.1-5　被害率曲線（ＲＣ造：昭和 57 年～／左：全壊率、右：全半壊率）
（千葉県（2016））　※ 1-2F については、3-4F の被害率を用いた。

③Ｓ造（鉄骨造）

Ｓ造建物の全壊率曲線、全半壊率曲線を図 3.1-6～図 3.1-7 に示した。新しい建物ほど、また階層が低いほど被害率が小さくなる傾向がある。

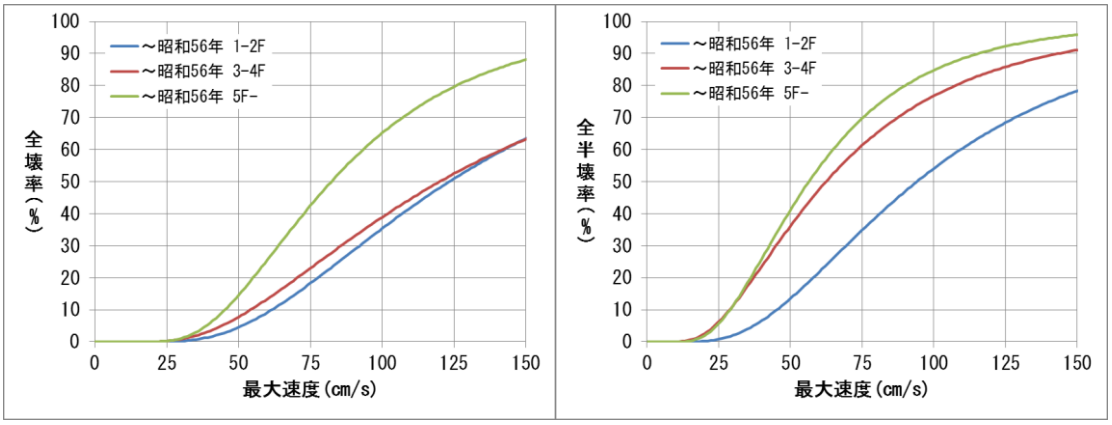

図 3.1-6　被害率曲線（Ｓ造：～昭和 56 年／左：全壊率、右：全半壊率）（千葉県（2016））

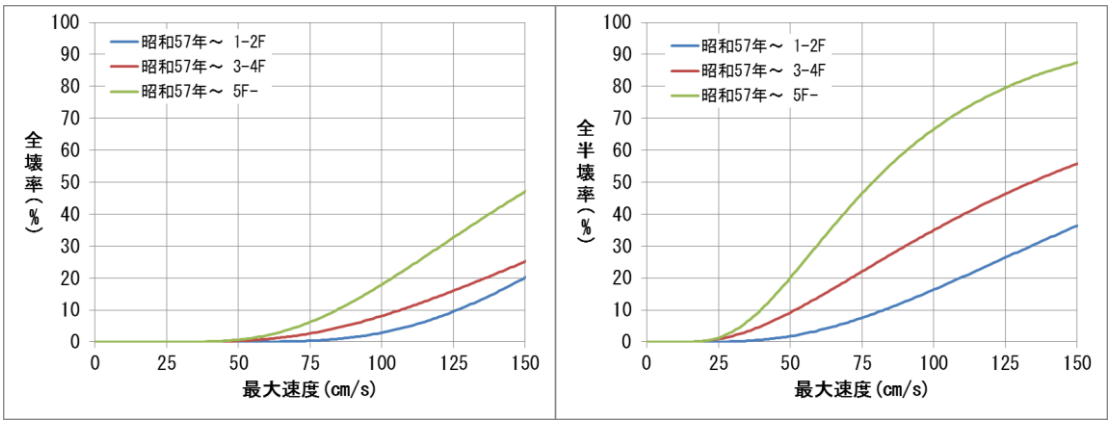

図 3.1-7　被害率曲線（Ｓ造：昭和 57 年～／左：全壊率、右：全半壊率）
（千葉県（2016））

１．１．２　液状化による建物被害

(1) 予測手法の概要

液状化による建物被害の予測フローを図 3.1-8 に示した。液状化による建物被害については、液状化による地盤沈下量を指標とした。

地盤沈下量については、東京工業大学時松教授による千葉県浦安市などでの調査（Tokimatsu and Katsumata（2012））において地盤沈下量によって全壊率、半壊率に違いが見られるとの結果が得られている。具体的には、液状化による地盤の平均沈下量をメッシュ別に算出し、木造・非木造に分けて建物被害と関連付けた（中央防災会議（2013））。構造別の被害率については、東北地方太平洋沖地震の被害事例も踏まえた設定された千葉県（2016）によることとした。

なお、液状化による建物被害は過去に発生した地震の液状化により発生した過去の地震被害に関する統計データ等から被害量を算出した想定であり、必ずしも想定通りの被害が発生するとは限らない。

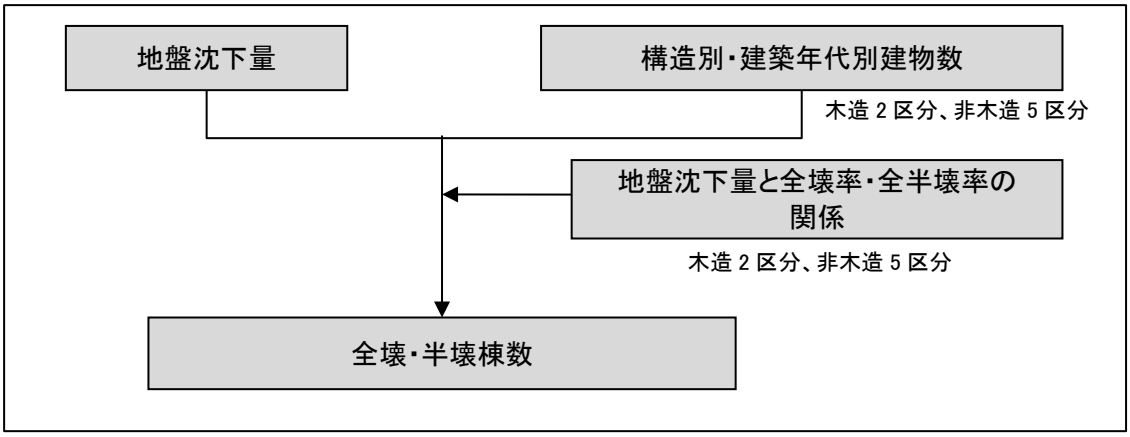

図 3.1-8　予測フロー（液状化による建物被害）（中央防災会議（2013）に基づいて作成）

(2) 木造建物の被害率

木造建物の被害率を図 3.1-9 に示した。

昭和 55（1980）年以前建築の木造建物の被害率を図 3.1-9 に赤線で示した。昭和 58（1983）年日本海中部地震における秋田県八郎潟周辺や能代市などの被害事例から設定されたもので、多くの木造家屋が昭和 55 年以前に建設されたものであり、全壊にいたる事例が多い。

また、昭和 56（1981）年以降建築の木造建物の被害率を図 3.1-9 に青線で示した。東北地方太平洋沖地震における千葉県浦安市や茨城県潮来市日の出地区などの被害事例から設定されたものであり、全壊に至る割合は非常に小さい。

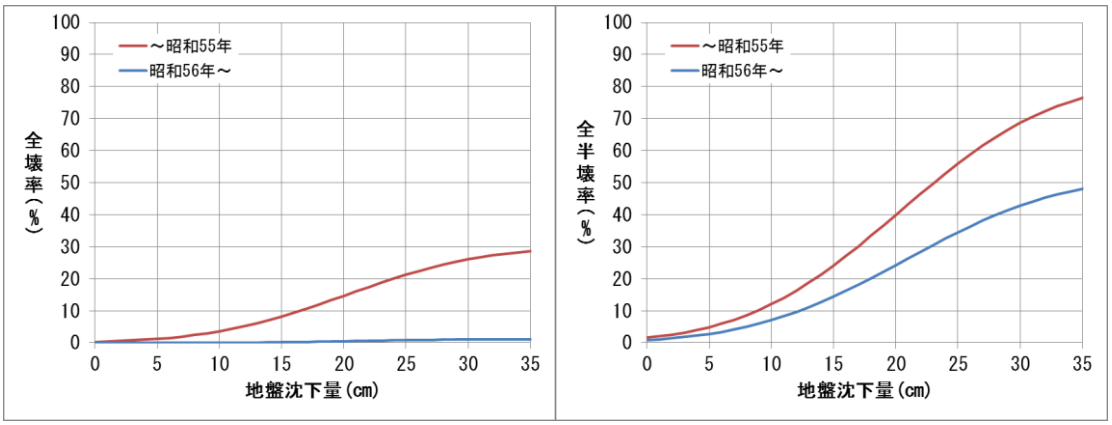

図 3.1-9　地盤沈下量に対する建物被害率

（木造／左：全壊率、右：全半壊率）（千葉県（2016））

（中央防災会議（2012）における被害想定算出データを基に設定）

(3) 非木造建物の被害率

液状化の際には基礎地盤が流動することから、杭を打設して液状化に対する対策を行っているかどうかは、非木造建物の被害程度に大きく影響する。また、杭有りの場合でも、細長い（**アスペクト比***の大きい）小規模建物の場合は、構造上不安定であることから、それ以外の建物と分けて考えることとした。

①杭無し

杭無しの非木造建物の被害率を図 3.1-10 に示した。東北地方太平洋沖地震における浦安市の事例を参考とすると、ほぼ木造（昭和 56 年以降建築）と同様の被害傾向であるため、木造（昭和 56 年以降建築）の被害率を適用した。

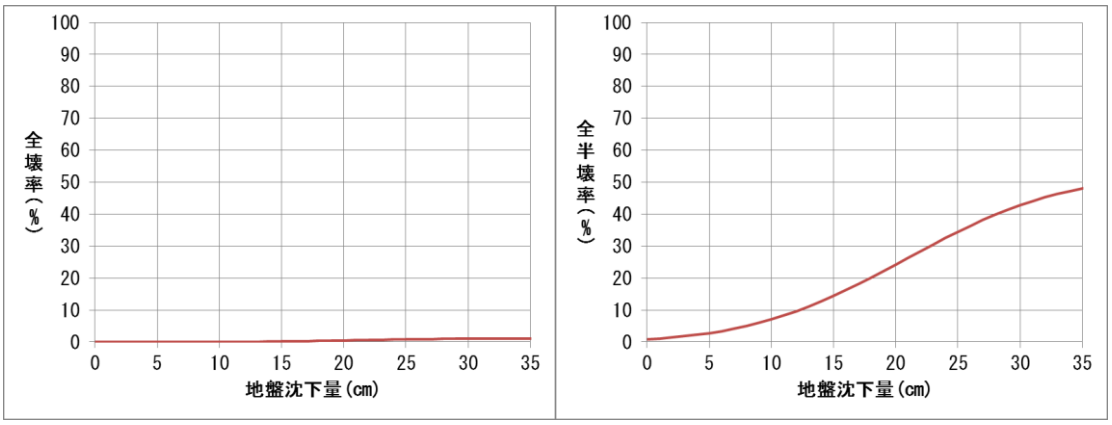

図 3.1-10　地盤沈下量に対する建物被害率

（非木造：杭無し／左：全壊率、右：全半壊率）（千葉県（2016））

（中央防災会議（2012）における被害想定算出データを基に設定）

---

* **（建物の）アスペクト比：**建物の高さと短辺の比率。比率が大きいほど細長い構造になり、地盤の変動に対して不安定である。

②杭有り（細長い小規模建物）

杭有り（細長い小規模建物）の非木造建物の被害率を図 3.1-11 に示した。兵庫県南部地震における兵庫県の埋立地において 100 棟以上の基礎の被害が発生した建物データから作成した被害関数である。この被害データにおいて、基礎被害を受け傾斜したものの多くは細長い小規模建物であるため、この被害関数は同様の細長い小規模建物に対して適用した。

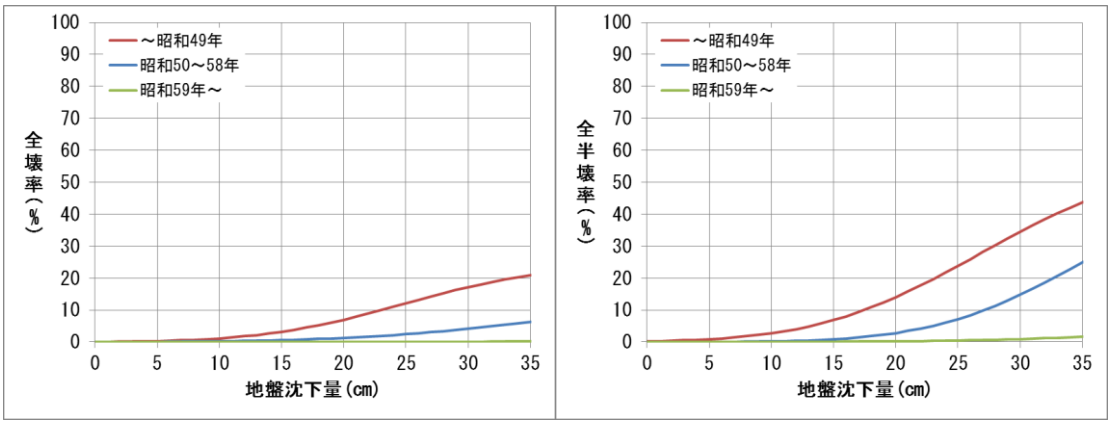

図 3.1-11　地盤沈下量に対する建物被害率

（非木造：杭有り-細長い小規模建物／左：全壊率、右：全半壊率）（千葉県（2016））

（中央防災会議（2012）における被害想定算出データを基に設定）

③杭有り（細長い小規模建物以外）

杭有り（細長い小規模建物以外）の非木造建物については、半壊以上の被害はないものとした（中央防災会議（2012）による）。

なお、今回の想定においては、個別の非木造建物の杭の有無については確認できていないが、3 階建て以上の建物が杭の設置を通常義務付けられることから、非木造建物における杭あり建物は 3 階建て以上の建物とした。また、3 階建て以上建物のうち、細長い小規模建物の占める割合については、中央防災会議（2013）では地域・地区によって異なり、また実態把握も難しいため、1 割と設定していることを踏まえ、同じ割合とした。

１．１．３　急傾斜地崩壊による建物被害

急傾斜地崩壊危険度の予測結果に基づき予測を行った。崩壊確率から全半壊棟数を算出する方法については、中央防災会議（2013）（図 3.1-12）を参考に設定した。

なお、急傾斜地崩壊による建物被害は過去に発生した地震の揺れにより発生した過去の地震被害に関する統計データ等から被害量を算出した想定であり、必ずしも想定通りの被害が発生するとは限らない。

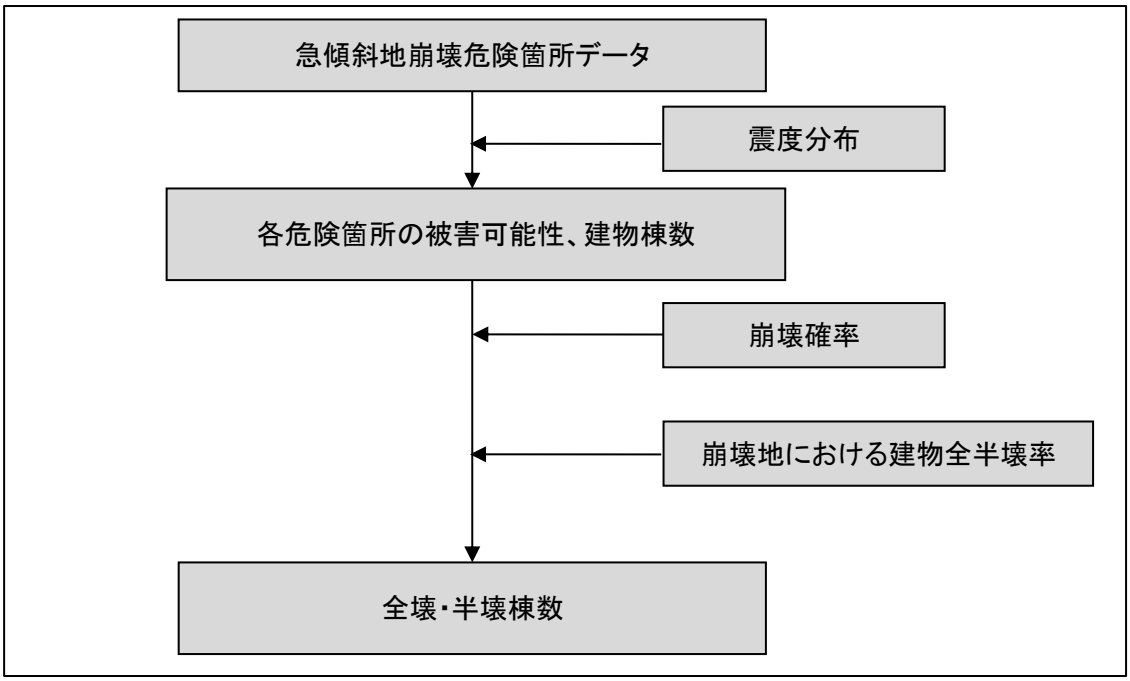

図 3.1-12　予測フロー（急傾斜地崩壊による建物被害）
（中央防災会議（2013）に基づいて作成）

以下の式により、急傾斜地崩壊危険箇所等ごとの全半壊棟数を算出した。

危険箇所等における全半壊棟数＝危険箇所等の人家戸数×危険箇所等の崩壊確率
×危険箇所等における建物全半壊率　―（式 3.1-1）

危険箇所等の建物棟数については、危険箇所等のポリゴン内の建物棟数と人口を用いた。

内閣府（2013）によると、近年発生した直下地震における急傾斜地の事例（平成 16（2004）年新潟県中越地震、平成 19（2007）年新潟県中越沖地震、平成 20（2008）年岩手・宮城内陸地震）では、急傾斜地崩壊がほとんど発生していないとされている。

内閣府（2013）では、このことを踏まえ、地震時危険度ランク別の崩壊確率を実態に即して従来よりも低く表 3.1-2 のように設定している（ランク B、C の崩壊確率はゼロ）。

表 3.1-2　地震時危険度ランク別の崩壊確率

ランク	崩壊確率
A：危険性が高い	10%
B：危険性がある	0%
C：危険性が低い	0%

※出典　中央防災会議（2013）

本調査では、地震時に被害の可能性がある危険箇所を表 3.1-2 におけるランク A：危険性が高いとみなした。

また、崩壊の規模が震度によって異なることを考慮して、崩壊地における震度別の建物全壊率・半壊率については、宮城県沖地震と伊豆大島近海地震の実態をもとに静岡県（2001）が設定した表 3.1-3 を用いた。（急傾斜地の崩壊による建物の全壊・半壊であり、揺れによる全壊・半壊率とは異なる。）

表 3.1-3　崩壊地における震度別の全壊・半壊率

被害区分	～震度 4	震度 5 弱	震度 5 強	震度 6 弱	震度 6 強	震度 7
全壊率	0%	6%	12%	18%	24%	30%
半壊率	0%	14%	28%	42%	56%	70%

※出典　静岡県（2001）

１．１．４　火災による建物被害

(1) 出火件数の予測手法

地震火災による建物被害の算出のために、まず炎上出火件数の算定を行う。炎上出火件数とは、全ての出火件数（全出火件数）のうち、延焼する前に住民などが消火器などを用いて初期消火に成功した件数を引いたものである。

炎上出火件数算定は、中央防災会議（2013）の手法に沿い、出火要因ごとに算定した。

まず、火気器具・電熱器具、電気機器・配線といった出火要因を設定した震度別・用途別・時間帯別の全出火率をもとに全出火件数を算定した。さらに、震度別の初期消火成功率を考慮して、炎上出火件数を算定した。

なお、出火要因としては、火気器具・電熱器具、電気機器・配線を考慮し、化学薬品・工業炉・危険物施設等は、全建物数に占める割合が非常に少なく、データの把握は困難であるため、ここでは取り扱わないこととした。

表 3.1-4　出火要因の種類（静岡県（2001）を修正）

火気器具	ガスコンロ、ガスレンジ、ガステーブル、石油ストーブ等の一般家庭及び事業所で使用されている火気を示す。これらの火気は振動により、火源等が落下、転倒するか、もしくは火気の上に家具等の可燃性の物が転倒することにより出火する。
電熱器具	電気コンロ、熱帯魚用ヒーター等の一般家庭及び事業所で使用されている電気による発熱を利用する器具を示す。これらの器具は振動により、発熱部が落下、転倒するか、もしくは発熱部の上に可燃性のものが転倒、落下することにより出火する。
電気機器・配線	電熱器具以外のテレビ、冷蔵庫といった電気製品や、屋内配線等を示す。電気機器や配線は振動により、損傷し、ショート等により出火する。

また、火災による建物被害における気象条件については、甲府地方気象台の観測データにより夏季の風向は南西、冬季の風向は北北西とした。風速については、内閣府（2013）等と同じく、平均風速を 4m/s、強風を 8m/s とした。

なお、火災による建物被害は過去に発生した地震の揺れにより発生した過去の地震被害に関する統計データ等から被害量を算出した想定であり、必ずしも想定通りの被害が発生するとは限らない。

①出火件数

「建物倒壊しない場合の火気器具・電熱器具からの出火」、「建物倒壊した場合の火気器具・電熱器具からの出火」、「電気機器・配線からの出火」を個別に求めて足し合わせたものを全出火件数としてカウントし、それに対して初期消火成功率を考慮して初期消火に失敗した件数を炎上出火件数として求めた。

1) 全出火件数

ｱ) 建物倒壊しない場合の火気器具・電熱器具からの出火

建物倒壊しない場合の火気器具・電熱器具（石油ストーブ、ガスコンロ等）からの出火は、火気器具・電熱器具からの震度別・建物用途別・季節時間帯別の全出火率を設定し、震度分布と用

途別の建物数から、全出火件数を算出した（中央防災会議（2013）、表 3.1-5）。

表 3.1-5 震度別・建物用途別・季節時間帯別の全出火率
（中央防災会議（2013））

冬 5 時

	震度 5 弱	震度 5 強	震度 6 弱	震度 6 強	震度 7
飲食店	0.0003%	0.0009%	0.0047%	0.0188%	0.066%
物販店	0.0001%	0.0004%	0.0013%	0.0059%	0.051%
病院	0.0002%	0.0004%	0.0014%	0.0075%	0.118%
診療所	0.0000%	0.0002%	0.0005%	0.0018%	0.007%
事務所等その他事業所	0.0000%	0.0001%	0.0004%	0.0020%	0.011%
住宅・共同住宅	0.0002%	0.0006%	0.0021%	0.0072%	0.026%

夏 12 時

	震度 5 弱	震度 5 強	震度 6 弱	震度 6 強	震度 7
飲食店	0.0029%	0.0076%	0.0346%	0.1152%	0.331%
物販店	0.0005%	0.0015%	0.0071%	0.0253%	0.123%
病院	0.0009%	0.0016%	0.0070%	0.0296%	0.313%
診療所	0.0004%	0.0004%	0.0016%	0.0050%	0.023%
事務所等その他事業所	0.0005%	0.0017%	0.0083%	0.0313%	0.183%
住宅・共同住宅	0.0003%	0.0003%	0.0013%	0.0043%	0.021%

冬 18 時

	震度 5 弱	震度 5 強	震度 6 弱	震度 6 強	震度 7
飲食店	0.0047%	0.0157%	0.0541%	0.1657%	0.509%
物販店	0.0007%	0.0022%	0.0085%	0.0302%	0.158%
病院	0.0008%	0.0017%	0.0072%	0.0372%	0.529%
診療所	0.0004%	0.0010%	0.0036%	0.0130%	0.041%
事務所等その他事業所	0.0003%	0.0012%	0.0052%	0.0216%	0.177%
住宅・共同住宅	0.0010%	0.0034%	0.0109%	0.0351%	0.115%

ｲ) 建物倒壊した場合の火気器具・電熱器具からの出火

建物倒壊時の火気器具・電熱器具の全出火件数については、内閣府（2012）に基づき以下のように設定した。

建物倒壊した場合の全出火件数
＝建物倒壊棟数×建物倒壊 1 棟当たりの出火率×時刻補正係数　―（式 3.1-2）

建物倒壊棟数については、火災予防審議会・東京消防庁（2005）を参考に、全壊棟数の 3 割とした。

建物倒壊 1 棟当たりの出火率については、阪神・淡路大震災の事例における全壊建物からの出火要因のうち、別途検討する電気機器・配線（白熱スタンド、電気配線等）からの出火要因を除いて、0.0449%とした。ただし、暖房器具類を使わない夏秋（6～11 月）の場合には、阪神・淡路

大震災の全壊建物からの出火要因のうち暖房器具類を含む半数の要因を除外し、 0.0286%とした。

時刻補正係数については以下のように設定し、出火時刻別に補正した。

時刻補正係数：1.0（5 時）、2.2（12 時）、3.4（18 時）

ｳ）電気機器・配線からの出火

電気機器・配線からの出火は建物全壊の影響を強く受けると考え（全壊する建物の場合、電気機器は構造部材等により強い損傷を受けうる。また、全壊する建物の場合、配線は強く引っ張られる。）、全壊率との関係で設定することとした。阪神・淡路大震災における主要被災市における全壊棟数、電気機器・配線からの全出火件数との関係は次式のとおりである（内閣府（2012））。

電気機器からの出火件数＝0.044%×全壊棟数　―――（式 3.1-3）

配線からの出火件数＝0.030%×全壊棟数　―――（式 3.1-4）

2）炎上出火件数（＝初期消火に失敗し炎上する出火件数）

全出火件数に対し、初期消火成功率 67%（東京消防庁（2011））を建物全壊率で補正した上で、初期消火に失敗し炎上する件数を算出した。

炎上出火件数＝全出火件数×（1－初期消火成功率）　―――（式 3.1-5）

※初期消火成功率＝（0.67×（1−建物全壊率））

初期消火成功率とは、住民が火災を消し止められた割合＝初期消火に成功した割合のことである。東京消防庁が、平常時の火災調査記録をもとに、火元の住民とその近隣住民等が初期消火に成功した割合を検討した際に得られた値が 67%である。本調査においてもこの値を採用した。

②消防運用の考慮

住民による初期消火が失敗し炎上出火した火災については、消防署や消防団が所有する消防力を運用して消火にあたることになる。ここでは内閣府（2012）に基づき、消防運用の効果として、消防ポンプ自動車数・小型動力ポンプ数及び消防水利数を考慮した消火可能件数の評価式を採用した。

消火可能件数

＝0.3×（消防ポンプ自動車数/2＋小型動力ポンプ数/4）

×｛1－（1－61,544／市街地面積（m^2））^{水利数}｝　―（式 3.1-6）

上式は、阪神・淡路大震災（平均風速約 3m/s）のデータに基づき、消防運用による消火可能件数をポンプ車数や消防水利数を用いて表現したものであり、風速が大きくなれば発災直後に消防によって消火できる割合が低下することが考えられる。よって、本調査では内閣府（2012）より、式 3.1-6 における係数 0.3 は、強風時では 0.2 とした。

このようにして、求めた消火可能な件数と、想定される炎上出火件数を比較し、消火されなか

った火災が延焼拡大すると考え、式 3.1-7 式により、残火災件数を求めた。

残火災件数＝炎上出火件数−消火可能件数　———（式 3.1-7）

なお、消火件数として求められるのは阪神・淡路大震災の事例のうち 1,000 m² 未満の焼失面積での消火に相当する（1,000 m² 以上の焼失面積の火災については、消火不能としている）ため、1 棟の建築面積を 100 m² と考えると、消火にすべて成功した場合、つまり残火災件数がゼロとなる場合においても、最大で 10 棟程度が焼失する可能性がある。このため、内閣府（2012）より、平均的な値として、1 消火件数当たり 5 棟が焼失するものとした。

(2) 延焼による建物被害の予測手法

延焼による建物被害の予測については、消防運用の結果、消火することができなかった残火災件数を用いて、建物一棟ごとに焼失の判定を行う延焼シミュレーションを実施した。

延焼シミュレーションを行うにあたって以下のような仮定を設定した。

① 延焼の単位は建物1棟単位とし、出火点は残火災件数に従い、市域の木造建物に対しランダムで設定した。
② 風向・風速は延焼シミュレーション時間内で一定の条件とした。
③ 建物間の燃え移りは、図3.1-13に示すように、建物の中心（ポリゴンの幾何重心）を結ぶ直線に沿って、出火建物の重心から外壁、隣接建物の外壁、隣接建物の重心へと燃え進み、さらに同様に次の隣接建物に燃え進んで行く。ある建物から隣接建物に延焼するまでの時間tは式3.1-8のとおりである。

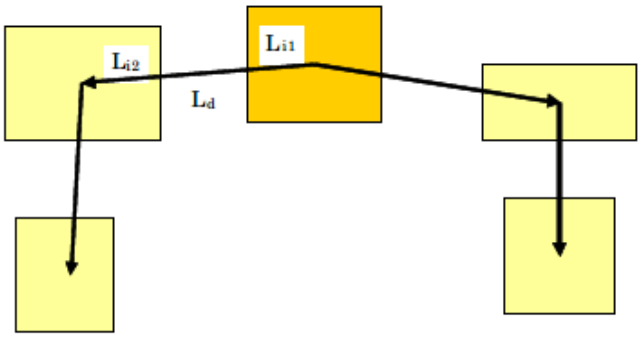

図 3. 1-13　延焼経路のイメージ

$$t = \frac{L_{i1}+L_{i2}}{V_i} + \frac{L_d}{V_d}$$ —（式3.1-8）

ただし、Li1　：延焼元建物の重心から外壁までの延焼距離
Li2　：延焼先建物の重心から外壁までの延焼距離
Ld　：延焼元･延焼先建物の外壁間の延焼距離
Vi　：建物内の延焼速度
Vd　：建物間の延焼速度

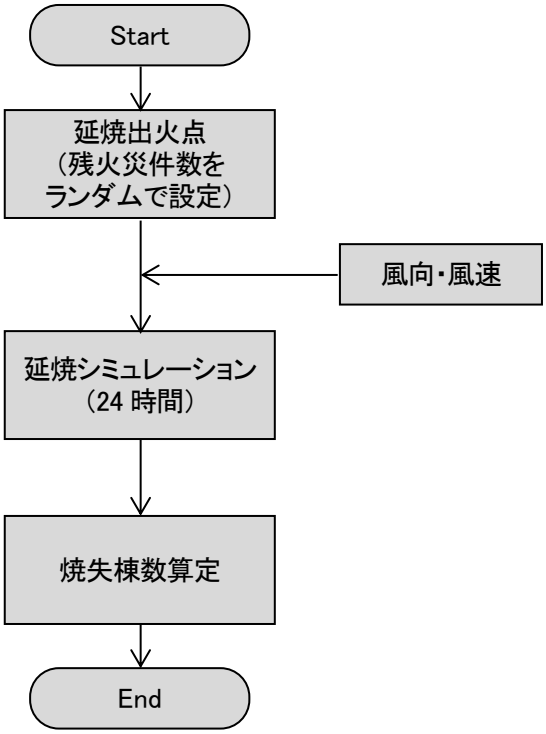

図 3.1-14　延焼シミュレーションの流れ

なおシミュレーションは 1 回の計算では、延焼火点の位置に依存した結果になるため、延焼火点の位置を 10,000 回全体にランダムに割り振り、それぞれの延焼シミュレーションを行い、平均的な焼失棟数期待値を求めた。

１．２　建物データの作成

市町村から提供を受けた固定資産台帳データ、非課税データ、国土地理院 基盤地図情報による建物ポリゴン GIS データをもとに、250m メッシュ別の構造別年代別建物データを作成した。

(1) データの作成手順

① 最新の山梨県国勢調査小地域 GIS データ（以下、小地域 GIS）をダウンロードし、市町村境界データを作成した。

② 提供された固定資産台帳に含まれるデータとコードは市町村で異なるため、最大包絡するようにデータ構造とコードを統一した。※建築年次は西暦とし、項目として延床面積も追加した。

③ 市町村から大字や町丁目の境界 GIS データ（以下、境界 GIS）が提供されている場合は、固定資産台帳の大字・町丁目と突合し、「市町村コード+大字コード」を作成した。そのうえで境界 GIS と小地域 GIS の突合を行い、小地域 GIS のコードで統一した。

④ 境界 GIS が提供されていない場合（ほとんどの市町村）は、小地域 GIS と固定資産台帳の大字・町丁目とを突合し、小地域 GIS コードを付与した。

⑤ 共同住宅など区分所有建物は戸（世帯）単位のデータとなっているため、区分所有建物を戸→棟に集約した。

※区分所有建物のフラグの有無は市町村で異なる。

※区分所有建物フラグがある場合は、フラグを活用しつつ、住所、建築年次、構造、階数が一致する戸データを棟に集約した際、面積は延床面積として集計した。

⑥ 非課税データについても同様にデータを整理した。

⑦ 小地域 GIS の単位で、固定資産台帳データと非課税データを構造別年代別階数別に棟数を集計した。データの区分は以下の通りである。

表 3.1-6　データの区分

構造別		木造、RC 造、S 造、軽量 S 造
年代別	木造	～1950・1951～1970・1971～1980・1981～1990・1991～2000・2001～・不明
	RC 造	～1971・1972～1981・1982～・不明
	S 造及び軽量 S 造	～1981・1982～・不明
階数別	木造	区分なし
	RC 造	～4F・5～6F・7F～・不明
	S 造及び軽量 S 造	～2F・3～4F・5F～・不明

※RC 造：鉄筋コンクリート造、S 造：鉄骨造、軽量 S 増：軽量鉄骨造

⑧　さらに、⑦を市町村別に集計した。

⑨　国土地理院基盤地図情報から建物外形データ（ポリゴン）をダウンロード（以下、建物 GIS）した。

※平面直角座標系第 8 系（JGD2011）で作業した。

⑩　建物 GIS から普通無壁舎、堅ろう無壁舎を除去した。

⑪　市町村ごと建物 GIS の数量を集計し、⑧の棟数と比較した。

※建物 GIS＞⑧の棟数の場合は、建物 GIS の面積を基に狭小建物を除却し調整した。

※この際、5 ㎡、10 ㎡、15 ㎡、20 ㎡と段階的に調整するが近い値になれば良く、一致させる必要はない。

※建物 GIS≦⑧の棟数の場合は、そのまま使用した。

⑫　⑪の調整後、建物 GIS の属性を以下の通りに変更し、値を付与した。

※市町村コード、小地域コード、面積、X 座標、Y 座標、一意の連番※、市町村連番、構造別年代別階数別棟数（構造×年代×階数分のカラム）

※一意の連番と市町村連番は、小地域コードで昇順ソートした上で付与した。

⑬　⑦のデータを⑫の建物 GIS に小地域ごとに按分した。

⑭　木造・軽量 S 造は普通建物、RC 造・S 造は堅ろう建物を対象に以下の考え方で按分した。

※小地域ごとに建物 GIS の普通建物面積及び堅ろう建物面積を集計した（それぞれ Sw、Sn）。

※木造・軽量 S 造：小地域の構造別年代別階数別建物×建物 GIS 普通建物面積/Sw で按分した。

※RC 造･S 造:小地域の構造別年代別階数別建物×建物 GIS 堅ろう建物面積/Sn で按分した。

⑮　⑭の按分後、山梨県被害想定用のメッシュ GIS データのメッシュと地理的検索を行い、建物 GIS にメッシュコードを付与した。

⑯　⑮のメッシュ単位で構造別年代別階数別建物数を集計し、メッシュ GIS データに付与した。

(2) データの整理結果

市町村別構造別年代別建物棟数一覧、棟数割合、250m メッシュ別棟数分布をそれぞれ以下に示した。

表 3.1-7　市町村別構造別年代別建物棟数一覧

市町村名	棟数											
	木造							非木造			不明	計
	不明	～1950	1951～1970	1971～1980	1981～1990	1991～2000	2001～	不明	～1981	1982～		
甲府市	592	4,692	15,595	14,985	10,882	9,934	14,049	18	8,464	20,283	0	99,494
富士吉田市	0	328	5,629	3,795	3,464	3,058	4,008	0	1,814	3,447	0	25,543
都留市	32	176	1,726	4,968	2,614	2,307	2,396	28	1,517	3,662	0	19,426
山梨市	0	2,485	6,999	3,821	2,771	3,271	3,116	0	2,554	3,430	0	28,447
大月市	3,196	121	1,894	2,282	2,204	2,202	1,385	67	1,049	2,045	0	16,445
韮崎市	0	668	718	846	1,127	2,383	1,990	0	552	2,107	0	10,391
南アルプス市	5	4,280	4,824	9,793	6,408	6,525	7,084	0	3,430	7,883	0	50,232
北杜市	7,829	4,643	4,495	5,169	7,457	9,696	10,293	1,066	3,576	7,884	0	62,108
甲斐市	2,265	488	2,203	5,701	6,336	5,570	6,905	202	1,993	6,514	0	38,177
笛吹市	23	7,268	3,400	5,852	6,120	6,357	6,107	32	4,981	9,496	0	49,636
上野原市	0	7,051	2,801	4,061	3,819	4,192	3,020	0	1,141	4,390	0	30,475
甲州市	0	1,114	7,104	3,554	2,966	2,903	2,479	0	1,840	2,741	0	24,701
中央市	0	757	2,153	2,146	2,735	2,267	2,728	0	1,209	3,385	0	17,380
市川三郷町	0	1,736	3,470	2,181	1,542	1,401	1,290	0	1,473	1,328	0	14,421
早川町	0	741	1,625	254	127	124	83	0	208	85	0	3,247
身延町	2,890	2,518	3,247	3,687	1,565	1,297	725	160	808	978	0	17,875
南部町	0	1,061	1,487	1,168	1,165	1,161	934	0	356	681	0	8,013
富士川町	0	3,625	1,774	1,558	1,100	1,329	1,328	0	902	916	0	12,532
昭和町	104	147	596	887	1,201	1,114	2,169	29	530	2,439	0	9,216
道志村	0	1	76	244	224	528	335	0	74	136	0	1,618
西桂町	0	0	613	322	396	368	328	0	121	365	0	2,513
忍野村	10	150	441	413	571	562	804	18	236	864	0	4,069
山中湖村	0	27	1,036	1,085	1,588	990	1,343	0	1,276	2,690	0	10,035
鳴沢村	431	4	53	805	1,214	1,031	1,031	72	90	545	0	5,276
富士河口湖町	0	843	2,240	2,361	2,866	2,651	3,242	0	1,235	2,857	0	18,295
小菅村	81	113	70	114	78	75	47	2	34	46	0	660
丹波山村	307	0	1	24	53	24	8	1	2	5	0	425

※木造は表 3.1-6 の構造区分の木造、非木造は表 3.1-6 の構造区分の RC 造、S 造、軽量 S 造の合計

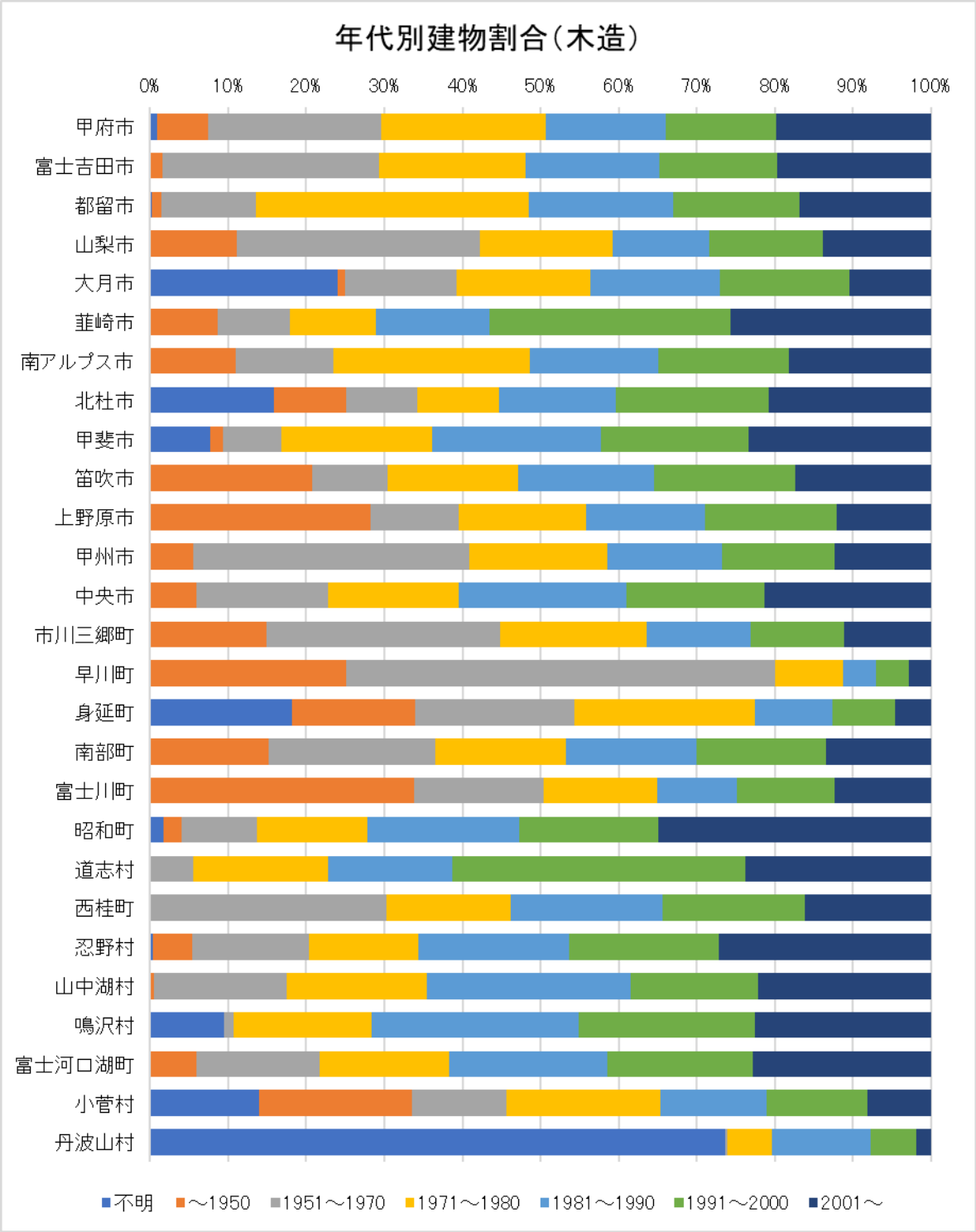

図 3.1-15　市町村別年代別建物棟数割合（木造）

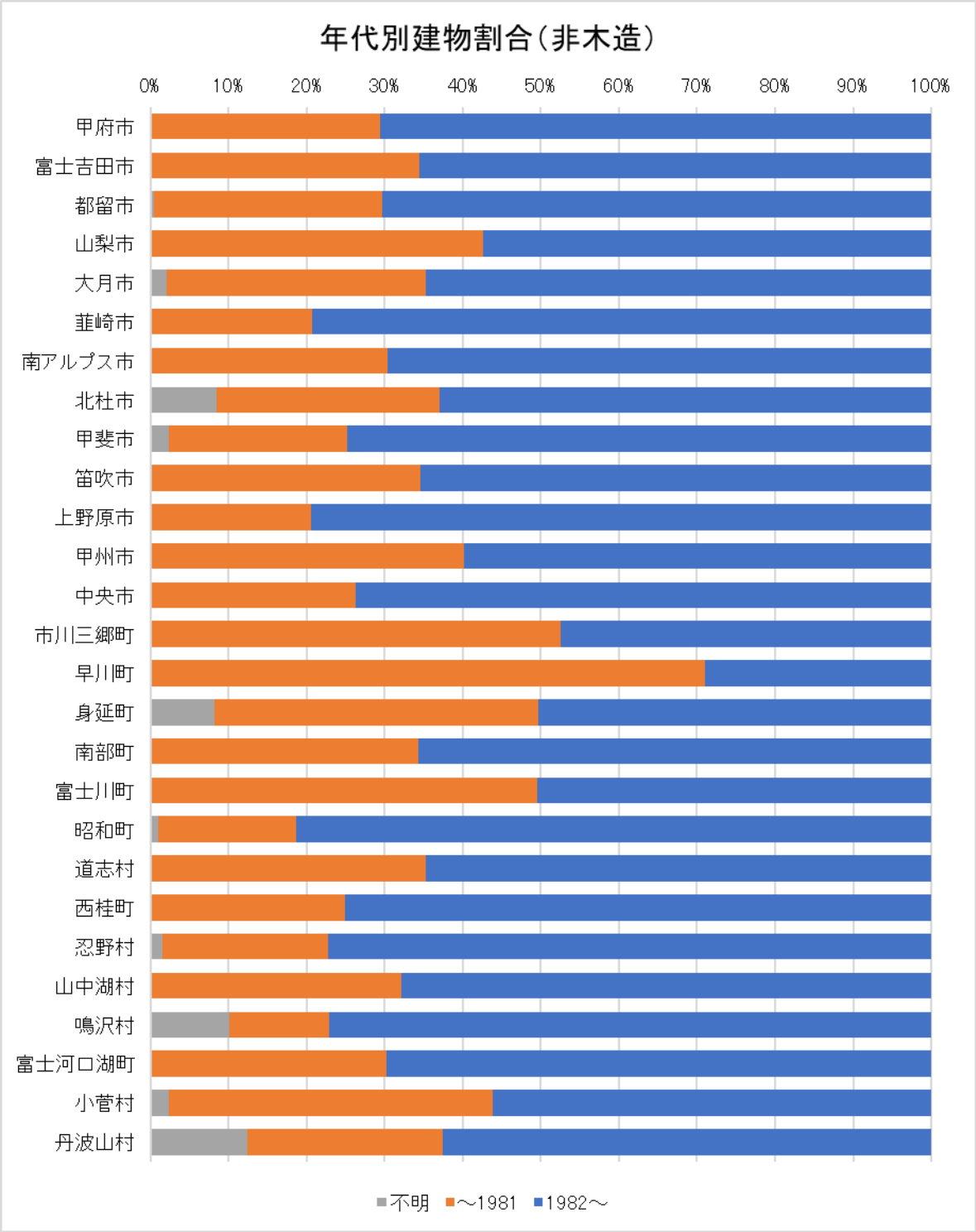

図 3.1-16　市町村別年代別建物棟数割合（非木造）

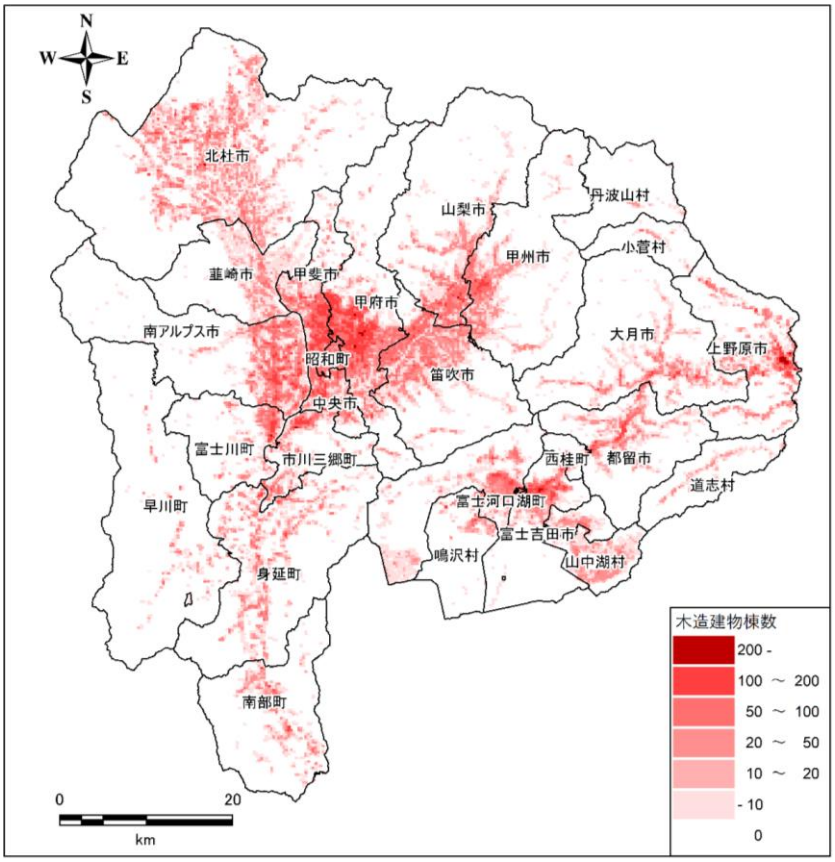

図 3.1-17　250m メッシュ別建物棟数分布（木造）

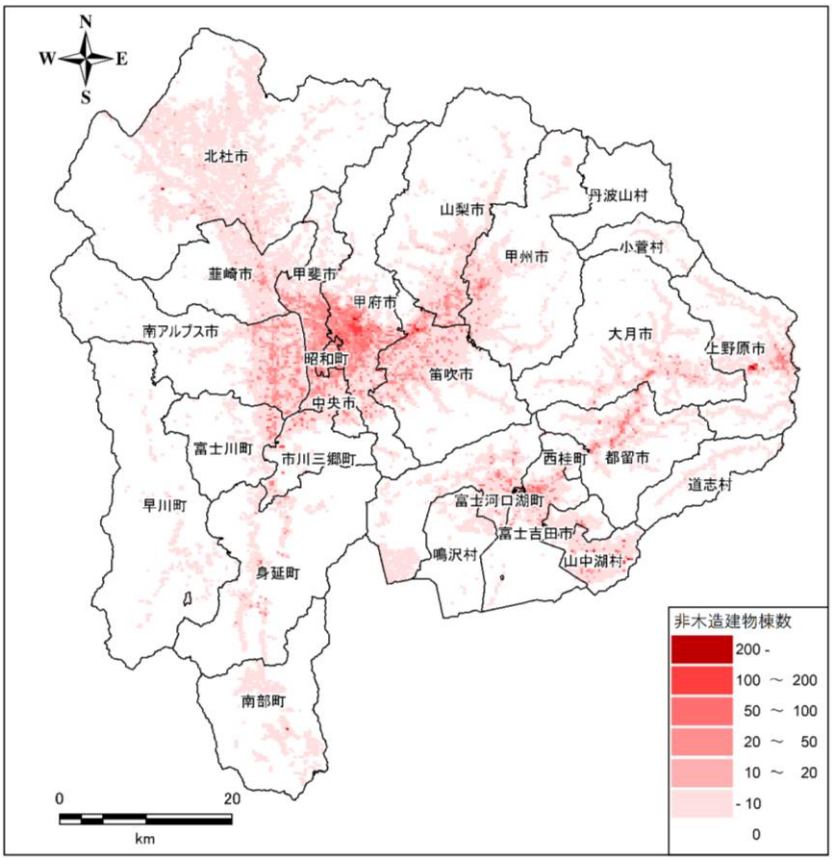

図 3.1-18　250m メッシュ別建物棟数分布（非木造）

表 3.1-8　市町村別建物棟数　前回調査との比較

市町村	建物棟数（全構造合計）（棟）	
	今回調査（R3）	前回調査（H17）
甲府市	99,494	69,831
富士吉田市	25,543	19,725
都留市	19,426	13,766
山梨市	28,447	14,524
大月市	16,445	13,741
韮崎市	10,391	13,700
南アルプス市	50,232	22,919
北杜市	62,108	29,587
甲斐市	38,177	22,232
笛吹市	49,636	29,680
上野原市	30,475	11,422
甲州市	24,701	14,776
中央市	17,380	12,113
市川三郷町	14,421	6,716
早川町	3,247	1,294
身延町	17,875	8,362
南部町	8,013	4,191
富士川町	12,532	6,905
昭和町	9,216	5,610
道志村	1,618	882
西桂町	2,513	1,956
忍野村	4,069	2,234
山中湖村	10,035	9,116
鳴沢村	5,276	3,343
富士河口湖町	18,295	14,200
小菅村	660	478
丹波山村	425	438
県合計	580,650	353,741

※：前回調査のデータについては、前回調査時以降の市町村合併があるため、今回調査の市町村に合わせるようにした。ただし、上九一色村の分村合併の反映はできないため、一括して富士河口湖町に算入してある。

１．３　被害予測結果

揺れによる建物被害を以下に示した。

建物被害は、対象地震ごとの全壊棟数の合計で見ると、曽根丘陵断層帯 Case1 の場合が最も多く約 94,000 棟となっており、次いで糸魚川―静岡構造線断層帯南部区間 Case2 の約 73,000 棟、曽根丘陵断層帯 Case4 の約 71,000 棟、南海トラフの巨大地震（東側ケース）の約 60,000 棟となっており、いずれも冬 18 時風速 8m/s の場合である。

【南海トラフの巨大地震（東側ケース）】: 建物被害の要因については、大半が揺れによる被害であるが、冬 18 時風速 8m/s の場合は火災による全焼数が全要因の 1 割程度を占めている。液状化や急傾斜地崩壊による被害は相対的に小さい。

【首都直下地震Ｍ７（立川市直下）】: 建物被害の要因については、大半が揺れによる被害である。火災による被害よりも液状化による被害の方が多くなっており、急傾斜地崩壊による被害は相対的に小さい。

【糸魚川－静岡構造線断層帯　中南部区間】: 建物被害の要因については、ほとんどが揺れによる被害であり、それ以外の要因による被害は少ない。

【糸魚川－静岡構造線断層帯　南部区間（Case 1）】: 建物被害の要因については、大半が揺れによる被害であるが、冬の場合は火災による被害も液状化による被害と同程度の被害が発生している。急傾斜地崩壊による被害は相対的に小さい。

【糸魚川－静岡構造線断層帯　南部区間（Case 2）】: 建物被害の要因については、大半が揺れによる被害であるが、火災による被害は Case1 よりも多く発生している。急傾斜地崩壊による被害は相対的に小さい。

【糸魚川－静岡構造線断層帯　南部区間（Case 3）】: 建物被害の要因については、大半が揺れによる被害であるが、冬 18 時風速 8m/s の場合は火災による全焼数が全要因の 1 割以上を占めている。液状化や急傾斜地崩壊による被害は相対的に小さい。

【曽根丘陵断層帯（Case 1）】: 建物被害の要因については、大半が揺れによる被害であるが、冬 18 時風速 8m/s の場合は火災による全焼数が全要因の 1 割以上を占めている。液状化や急傾斜地崩壊による被害は相対的に小さい。

【曽根丘陵断層帯（Case 4）】: 建物被害の要因については、Case1 と同様で、大半が揺れによる被害であるが、冬 18 時風速 8m/s の場合は火災による全焼数が全要因の 1 割以上を占めている。液状化や急傾斜地崩壊による被害は相対的に小さい。

【身延断層（Case 1)】: 建物被害の発生は少ないが、要因別では液状化によるものが多い。火災による被害は発生しない。

【身延断層（Case 2)】: Case1 と同様に建物被害の発生は少ないが、要因別には液状化によるものが多い。火災による被害は発生しない。

【塩沢断層帯（Case 1)】: 建物被害の要因については、大半が揺れによる被害であるが、液状化による全壊数が全要因の 1 割程度を占めている。火災や急傾斜地崩壊による被害は相対的に小さい。

【塩沢断層帯（Case 独自)】: Case1 と同様に建物被害の要因については、大半が揺れによる被害であるが、液状化による全壊数が全要因の 1 割程度を占めている。火災や急傾斜地崩壊による被害は相対的に小さい。

【扇山断層】: 建物被害の要因については、大半が揺れによる被害であるが、液状化による全壊数が全要因の 1 割以上を占めている。火災や急傾斜地崩壊による被害は相対的に小さい。

【富士川河口断層帯】: 建物被害の要因については、大半が揺れによる被害であるが、冬 18 時風速 8m/s の場合は火災による全焼数が全要因の 1 割程度を占めている。液状化や急傾斜地崩壊による被害は相対的に小さい。

【（参考）首都直下地震Ｍ８（相模トラフ)】: 建物被害の要因については、揺れによる被害が最も多いが、火災による被害も多く、冬 18 時風速 8m/s の場合は火災による全焼数が全要因の半数近くを占めている。

表 3.1-9　建物被害予測結果のまとめ

ケース	対象地震	液状化による建物被害		揺れによる建物被害		急傾斜地崩壊による建物被害		火災による焼失棟数	合計	
		全壊棟数	半壊棟数	全壊棟数	半壊棟数	全壊棟数	半壊棟数		全壊棟数	半壊棟数
冬5時 4m	南海トラフの巨大地震（東側ケース）	1,351	8,216	52,542	49,514	122	221	1,785	55,800	57,951
	首都直下地震M7（立川市直下）	770	4,968	3,235	6,980	65	143	－	4,070	12,091
	糸魚川－静岡構造線断層帯　中南部区間	455	3,009	18,490	24,180	16	35	12	18,974	27,224
	糸魚川－静岡構造線断層帯　南部区間（Case 1）	1,007	6,120	21,168	28,940	69	141	349	22,593	35,201
	糸魚川－静岡構造線断層帯　南部区間（Case 2）	1,051	6,421	66,746	47,892	67	130	2,119	69,983	54,443
	糸魚川－静岡構造線断層帯　南部区間（Case 3）	1,058	6,458	25,892	33,288	63	130	828	27,841	39,876
	曽根丘陵断層帯（Case 1）	1,198	7,500	79,643	46,859	93	195	2,499	83,432	54,554
	曽根丘陵断層帯（Case 4）	1,109	7,020	60,295	44,230	96	201	2,737	64,237	51,451
	身延断層（Case 1）	220	1,354	120	386	29	65	－	369	1,805
	身延断層（Case 2）	282	1,736	176	620	30	69	－	488	2,425
	塩沢断層（Case 1）	215	1,413	1,947	1,818	27	60	1	2,189	3,291
	塩沢断層（Case 独自）	285	1,846	2,100	3,417	32	70	1	2,417	5,333
	扇山断層	336	2,168	1,808	3,719	61	134	－	2,205	6,021
	富士川河口断層帯	901	5,410	21,263	29,177	75	150	358	22,597	34,737
	（参考）首都直下地震M8（相模トラフ）	1,132	7,181	13,659	14,152	134	261	5,014	19,939	21,594
冬5時 8m	南海トラフの巨大地震（東側ケース）	1,351	8,216	52,542	49,514	122	221	2,761	56,776	57,951
	首都直下地震M7（立川市直下）	770	4,968	3,235	6,980	65	143	－	4,070	12,091
	糸魚川－静岡構造線断層帯　中南部区間	455	3,009	18,490	24,180	16	35	48	19,010	27,224
	糸魚川－静岡構造線断層帯　南部区間（Case 1）	1,007	6,120	21,168	28,940	69	141	669	22,913	35,201
	糸魚川－静岡構造線断層帯　南部区間（Case 2）	1,051	6,421	66,746	47,892	67	130	2,780	70,644	54,443
	糸魚川－静岡構造線断層帯　南部区間（Case 3）	1,058	6,458	25,892	33,288	63	130	1,447	28,460	39,876
	曽根丘陵断層帯（Case 1）	1,198	7,500	79,643	46,859	93	195	3,477	84,411	54,554
	曽根丘陵断層帯（Case 4）	1,109	7,020	60,295	44,230	96	201	3,838	65,338	51,451
	身延断層（Case 1）	220	1,354	120	386	29	65	－	369	1,805
	身延断層（Case 2）	282	1,736	176	620	30	69	－	488	2,425
	塩沢断層（Case 1）	215	1,413	1,947	1,818	27	60	1	2,189	3,291
	塩沢断層（Case 独自）	285	1,846	2,100	3,417	32	70	1	2,417	5,333
	扇山断層	336	2,168	1,808	3,719	61	134	－	2,205	6,021
	富士川河口断層帯	901	5,410	21,263	29,177	75	150	537	22,776	34,737
	（参考）首都直下地震M8（相模トラフ）	1,132	7,181	13,659	14,152	134	261	7,883	22,809	21,594
夏12時 4m	南海トラフの巨大地震（東側ケース）	1,351	8,216	52,542	49,514	122	221	1,850	55,864	57,951
	首都直下地震M7（立川市直下）	770	4,968	3,235	6,980	65	143	－	4,070	12,091
	糸魚川－静岡構造線断層帯　中南部区間	455	3,009	18,490	24,180	16	35	190	19,152	27,224
	糸魚川－静岡構造線断層帯　南部区間（Case 1）	1,007	6,120	21,168	28,940	69	141	126	22,370	35,201
	糸魚川－静岡構造線断層帯　南部区間（Case 2）	1,051	6,421	66,746	47,892	67	130	2,023	69,887	54,443
	糸魚川－静岡構造線断層帯　南部区間（Case 3）	1,058	6,458	25,892	33,288	63	130	635	27,648	39,876
	曽根丘陵断層帯（Case 1）	1,198	7,500	79,643	46,859	93	195	4,124	85,057	54,554
	曽根丘陵断層帯（Case 4）	1,109	7,020	60,295	44,230	96	201	2,448	63,949	51,451
	身延断層（Case 1）	220	1,354	120	386	29	65	－	369	1,805
	身延断層（Case 2）	282	1,736	176	620	30	69	－	488	2,425
	塩沢断層（Case 1）	215	1,413	1,947	1,818	27	60	2	2,190	3,291
	塩沢断層（Case 独自）	285	1,846	2,100	3,417	32	70	59	2,475	5,333
	扇山断層	336	2,168	1,808	3,719	61	134	－	2,205	6,021
	富士川河口断層帯	901	5,410	21,263	29,177	75	150	899	23,138	34,737
	（参考）首都直下地震M8（相模トラフ）	1,132	7,181	13,659	14,152	134	261	6,223	21,148	21,594
夏12時 8m	南海トラフの巨大地震（東側ケース）	1,351	8,216	52,542	49,514	122	221	2,746	56,761	57,951
	首都直下地震M7（立川市直下）	770	4,968	3,235	6,980	65	143	－	4,070	12,091
	糸魚川－静岡構造線断層帯　中南部区間	455	3,009	18,490	24,180	16	35	344	19,306	27,224
	糸魚川－静岡構造線断層帯　南部区間（Case 1）	1,007	6,120	21,168	28,940	69	141	538	22,781	35,201
	糸魚川－静岡構造線断層帯　南部区間（Case 2）	1,051	6,421	66,746	47,892	67	130	3,251	71,115	54,443
	糸魚川－静岡構造線断層帯　南部区間（Case 3）	1,058	6,458	25,892	33,288	63	130	762	27,775	39,876
	曽根丘陵断層帯（Case 1）	1,198	7,500	79,643	46,859	93	195	6,219	87,152	54,554
	曽根丘陵断層帯（Case 4）	1,109	7,020	60,295	44,230	96	201	3,314	64,815	51,451
	身延断層（Case 1）	220	1,354	120	386	29	65	－	369	1,805
	身延断層（Case 2）	282	1,736	176	620	30	69	－	488	2,425
	塩沢断層（Case 1）	215	1,413	1,947	1,818	27	60	105	2,294	3,291
	塩沢断層（Case 独自）	285	1,846	2,100	3,417	32	70	120	2,536	5,333
	扇山断層	336	2,168	1,808	3,719	61	134	－	2,205	6,021
	富士川河口断層帯	901	5,410	21,263	29,177	75	150	1,169	23,408	34,737
	（参考）首都直下地震M8（相模トラフ）	1,132	7,181	13,659	14,152	134	261	9,234	24,159	21,594
冬18時 4m	南海トラフの巨大地震（東側ケース）	1,351	8,216	52,542	49,514	122	221	3,691	57,706	57,951
	首都直下地震M7（立川市直下）	770	4,968	3,235	6,980	65	143	－	4,070	12,091
	糸魚川－静岡構造線断層帯　中南部区間	455	3,009	18,490	24,180	16	35	415	19,376	27,224
	糸魚川－静岡構造線断層帯　南部区間（Case 1）	1,007	6,120	21,168	28,940	69	141	1,052	23,296	35,201
	糸魚川－静岡構造線断層帯　南部区間（Case 2）	1,051	6,421	66,746	47,892	67	130	3,101	70,965	54,443
	糸魚川－静岡構造線断層帯　南部区間（Case 3）	1,058	6,458	25,892	33,288	63	130	2,435	29,448	39,876
	曽根丘陵断層帯（Case 1）	1,198	7,500	79,643	46,859	93	195	9,476	90,409	54,554
	曽根丘陵断層帯（Case 4）	1,109	7,020	60,295	44,230	96	201	6,920	68,421	51,451
	身延断層（Case 1）	220	1,354	120	386	29	65	－	369	1,805
	身延断層（Case 2）	282	1,736	176	620	30	69	－	488	2,425
	塩沢断層（Case 1）	215	1,413	1,947	1,818	27	60	61	2,249	3,291
	塩沢断層（Case 独自）	285	1,846	2,100	3,417	32	70	153	2,569	5,333
	扇山断層	336	2,168	1,808	3,719	61	134	19	2,224	6,021
	富士川河口断層帯	901	5,410	21,263	29,177	75	150	1,638	23,877	34,737
	（参考）首都直下地震M8（相模トラフ）	1,132	7,181	13,659	14,152	134	261	8,150	23,075	21,594
冬18時 8m	南海トラフの巨大地震（東側ケース）	1,351	8,216	52,542	49,514	122	221	6,002	60,017	57,951
	首都直下地震M7（立川市直下）	770	4,968	3,235	6,980	65	143	229	4,299	12,091
	糸魚川－静岡構造線断層帯　中南部区間	455	3,009	18,490	24,180	16	35	580	19,542	27,224
	糸魚川－静岡構造線断層帯　南部区間（Case 1）	1,007	6,120	21,168	28,940	69	141	1,611	23,855	35,201
	糸魚川－静岡構造線断層帯　南部区間（Case 2）	1,051	6,421	66,746	47,892	67	130	4,897	72,761	54,443
	糸魚川－静岡構造線断層帯　南部区間（Case 3）	1,058	6,458	25,892	33,288	63	130	3,858	30,871	39,876
	曽根丘陵断層帯（Case 1）	1,198	7,500	79,643	46,859	93	195	13,169	94,102	54,554
	曽根丘陵断層帯（Case 4）	1,109	7,020	60,295	44,230	96	201	9,551	71,051	51,451
	身延断層（Case 1）	220	1,354	120	386	29	65	－	369	1,805
	身延断層（Case 2）	282	1,736	176	620	30	69	－	488	2,425
	塩沢断層（Case 1）	215	1,413	1,947	1,818	27	60	100	2,289	3,291
	塩沢断層（Case 独自）	285	1,846	2,100	3,417	32	70	163	2,580	5,333
	扇山断層	336	2,168	1,808	3,719	61	134	22	2,227	6,021
	富士川河口断層帯	901	5,410	21,263	29,177	75	150	2,235	24,474	34,737
	（参考）首都直下地震M8（相模トラフ）	1,132	7,181	13,659	14,152	134	261	12,160	27,085	21,594

（数値の表示方法）：「－」は該当なし、「0」は１未満のわずかな数値

表 3.1-10　南海トラフの巨大地震（東側ケース）の建物被害予測結果

（冬 5 時）

ケース	市町村	液状化による建物被害		揺れによる建物被害		急傾斜地崩壊による建物被害		火災による	合計	
		全壊棟数	半壊棟数	全壊棟数	半壊棟数	全壊棟数	半壊棟数	焼失棟数	全壊棟数	半壊棟数
冬5時 4m	甲府市	464	2,708	18,233	12,720	2	4	1,517	20,216	15,432
	富士吉田市	1	7	935	1,583	2	4	–	939	1,594
	都留市	5	42	431	1,027	8	18	–	445	1,087
	山梨市	23	134	166	664	4	10	–	194	808
	大月市	1	6	84	277	10	23	–	95	306
	韮崎市	12	122	104	285	2	4	–	118	411
	南アルプス市	170	1,145	6,993	6,638	2	4	86	7,252	7,786
	北杜市	5	38	601	1,753	4	8	–	610	1,799
	甲斐市	12	128	1,063	2,353	3	7	–	1,078	2,487
	笛吹市	89	771	3,007	4,113	4	7	–	3,100	4,891
	上野原市	–	–	204	599	11	24	–	214	623
	甲州市	9	57	269	851	4	9	–	283	916
	中央市	71	521	3,081	2,640	0	0	71	3,224	3,162
	市川三郷町	101	454	3,807	2,275	8	11	15	3,931	2,740
	早川町	43	96	771	626	8	11	–	822	733
	身延町	38	132	4,926	3,503	25	33	17	5,006	3,669
	南部町	24	111	1,407	1,217	7	10	–	1,438	1,339
	富士川町	80	375	2,899	1,989	4	6	78	3,060	2,369
	昭和町	9	128	917	1,097	–	–	–	926	1,224
	道志村	0	0	1	5	3	6	–	3	11
	西桂町	3	14	69	178	1	1	–	72	193
	忍野村	27	152	204	278	0	1	–	232	432
	山中湖村	88	687	343	445	2	5	–	433	1,137
	鳴沢村	3	32	278	483	0	1	–	282	515
	富士河口湖町	72	357	1,746	1,910	8	15	1	1,826	2,282
	小菅村	–	–	0	0	0	0	–	0	1
	丹波山村	–	–	0	3	0	0	–	0	3
	合計	1,351	8,216	52,542	49,514	122	221	1,785	55,800	57,951
冬5時 8m	甲府市	464	2,708	18,233	12,720	2	4	2,317	21,017	15,432
	富士吉田市	1	7	935	1,583	2	4	9	947	1,594
	都留市	5	42	431	1,027	8	18	–	445	1,087
	山梨市	23	134	166	664	4	10	–	194	808
	大月市	1	6	84	277	10	23	–	95	306
	韮崎市	12	122	104	285	2	4	–	118	411
	南アルプス市	170	1,145	6,993	6,638	2	4	209	7,375	7,786
	北杜市	5	38	601	1,753	4	8	–	610	1,799
	甲斐市	12	128	1,063	2,353	3	7	–	1,078	2,487
	笛吹市	89	771	3,007	4,113	4	7	–	3,100	4,891
	上野原市	–	–	204	599	11	24	–	214	623
	甲州市	9	57	269	851	4	9	–	283	916
	中央市	71	521	3,081	2,640	0	0	91	3,243	3,162
	市川三郷町	101	454	3,807	2,275	8	11	15	3,931	2,740
	早川町	43	96	771	626	8	11	–	822	733
	身延町	38	132	4,926	3,503	25	33	17	5,006	3,669
	南部町	24	111	1,407	1,217	7	10	–	1,438	1,339
	富士川町	80	375	2,899	1,989	4	6	102	3,084	2,369
	昭和町	9	128	917	1,097	–	–	–	926	1,224
	道志村	0	0	1	5	3	6	–	3	11
	西桂町	3	14	69	178	1	1	–	72	193
	忍野村	27	152	204	278	0	1	–	232	432
	山中湖村	88	687	343	445	2	5	–	433	1,137
	鳴沢村	3	32	278	483	0	1	–	282	515
	富士河口湖町	72	357	1,746	1,910	8	15	1	1,826	2,282
	小菅村	–	–	0	0	0	0	–	0	1
	丹波山村	–	–	0	3	0	0	–	0	3
	合計	1,351	8,216	52,542	49,514	122	221	2,761	56,776	57,951

（冬 18 時）

ケース	市町村	液状化による建物被害		揺れによる建物被害		急傾斜地崩壊による建物被害		火災による	合計	
		全壊棟数	半壊棟数	全壊棟数	半壊棟数	全壊棟数	半壊棟数	焼失棟数	全壊棟数	半壊棟数
冬18時 4m	甲府市	464	2,708	18,233	12,720	2	4	1,713	20,412	15,432
	富士吉田市	1	7	935	1,583	2	4	176	1,115	1,594
	都留市	5	42	431	1,027	8	18	–	445	1,087
	山梨市	23	134	166	664	4	10	–	194	808
	大月市	1	6	84	277	10	23	–	95	306
	韮崎市	12	122	104	285	2	4	–	118	411
	南アルプス市	170	1,145	6,993	6,638	2	4	506	7,672	7,786
	北杜市	5	38	601	1,753	4	8	–	610	1,799
	甲斐市	12	128	1,063	2,353	3	7	12	1,089	2,487
	笛吹市	89	771	3,007	4,113	4	7	81	3,181	4,891
	上野原市	–	–	204	599	11	24	–	214	623
	甲州市	9	57	269	851	4	9	–	283	916
	中央市	71	521	3,081	2,640	0	0	261	3,414	3,162
	市川三郷町	101	454	3,807	2,275	8	11	486	4,402	2,740
	早川町	43	96	771	626	8	11	1	823	733
	身延町	38	132	4,926	3,503	25	33	52	5,041	3,669
	南部町	24	111	1,407	1,217	7	10	1	1,439	1,339
	富士川町	80	375	2,899	1,989	4	6	172	3,154	2,369
	昭和町	9	128	917	1,097	–	–	82	1,008	1,224
	道志村	0	0	1	5	3	6	–	3	11
	西桂町	3	14	69	178	1	1	–	72	193
	忍野村	27	152	204	278	0	1	–	232	432
	山中湖村	88	687	343	445	2	5	–	433	1,137
	鳴沢村	3	32	278	483	0	1	–	282	515
	富士河口湖町	72	357	1,746	1,910	8	15	149	1,975	2,282
	小菅村	–	–	0	0	0	0	–	0	1
	丹波山村	–	–	0	3	0	0	–	0	3
	合計	1,351	8,216	52,542	49,514	122	221	3,691	57,706	57,951
冬18時 8m	甲府市	464	2,708	18,233	12,720	2	4	2,337	21,036	15,432
	富士吉田市	1	7	935	1,583	2	4	176	1,115	1,594
	都留市	5	42	431	1,027	8	18	–	445	1,087
	山梨市	23	134	166	664	4	10	–	194	808
	大月市	1	6	84	277	10	23	–	95	306
	韮崎市	12	122	104	285	2	4	–	118	411
	南アルプス市	170	1,145	6,993	6,638	2	4	607	7,773	7,786
	北杜市	5	38	601	1,753	4	8	–	610	1,799
	甲斐市	12	128	1,063	2,353	3	7	12	1,089	2,487
	笛吹市	89	771	3,007	4,113	4	7	263	3,363	4,891
	上野原市	–	–	204	599	11	24	–	214	623
	甲州市	9	57	269	851	4	9	–	283	916
	中央市	71	521	3,081	2,640	0	0	472	3,625	3,162
	市川三郷町	101	454	3,807	2,275	8	11	1,426	5,342	2,740
	早川町	43	96	771	626	8	11	1	823	733
	身延町	38	132	4,926	3,503	25	33	61	5,050	3,669
	南部町	24	111	1,407	1,217	7	10	1	1,439	1,339
	富士川町	80	375	2,899	1,989	4	6	215	3,197	2,369
	昭和町	9	128	917	1,097	–	–	214	1,140	1,224
	道志村	0	0	1	5	3	6	–	3	11
	西桂町	3	14	69	178	1	1	–	72	193
	忍野村	27	152	204	278	0	1	–	232	432
	山中湖村	88	687	343	445	2	5	4	437	1,137
	鳴沢村	3	32	278	483	0	1	–	282	515
	富士河口湖町	72	357	1,746	1,910	8	15	213	2,038	2,282
	小菅村	–	–	0	0	0	0	–	0	1
	丹波山村	–	–	0	3	0	0	–	0	3
	合計	1,351	8,216	52,542	49,514	122	221	6,002	60,017	57,951

（夏 12 時）

ケース	市町村	液状化による建物被害		揺れによる建物被害		急傾斜地崩壊による建物被害		火災による	合計	
		全壊棟数	半壊棟数	全壊棟数	半壊棟数	全壊棟数	半壊棟数	焼失棟数	全壊棟数	半壊棟数
夏12時 4m	甲府市	464	2,708	18,233	12,720	2	4	787	19,486	15,432
	富士吉田市	1	7	935	1,583	2	4	1	940	1,594
	都留市	5	42	431	1,027	8	18	–	445	1,087
	山梨市	23	134	166	664	4	10	–	194	808
	大月市	1	6	84	277	10	23	–	95	306
	韮崎市	12	122	104	285	2	4	–	118	411
	南アルプス市	170	1,145	6,993	6,638	2	4	224	7,389	7,786
	北杜市	5	38	601	1,753	4	8	–	610	1,799
	甲斐市	12	128	1,063	2,353	3	7	–	1,078	2,487
	笛吹市	89	771	3,007	4,113	4	7	243	3,344	4,891
	上野原市	–	–	204	599	11	24	–	214	623
	甲州市	9	57	269	851	4	9	–	283	916
	中央市	71	521	3,081	2,640	0	0	356	3,509	3,162
	市川三郷町	101	454	3,807	2,275	8	11	115	4,031	2,740
	早川町	43	96	771	626	8	11	1	823	733
	身延町	38	132	4,926	3,503	25	33	33	5,022	3,669
	南部町	24	111	1,407	1,217	7	10	2	1,440	1,339
	富士川町	80	375	2,899	1,989	4	6	86	3,068	2,369
	昭和町	9	128	917	1,097	–	–	–	926	1,224
	道志村	0	0	1	5	3	6	–	3	11
	西桂町	3	14	69	178	1	1	–	72	193
	忍野村	27	152	204	278	0	1	–	232	432
	山中湖村	88	687	343	445	2	5	–	433	1,137
	鳴沢村	3	32	278	483	0	1	–	282	515
	富士河口湖町	72	357	1,746	1,910	8	15	2	1,827	2,282
	小菅村	–	–	0	0	0	0	–	0	1
	丹波山村	–	–	0	3	0	0	–	0	3
	合計	1,351	8,216	52,542	49,514	122	221	1,850	55,864	57,951
夏12時 8m	甲府市	464	2,708	18,233	12,720	2	4	1,377	20,076	15,432
	富士吉田市	1	7	935	1,583	2	4	1	940	1,594
	都留市	5	42	431	1,027	8	18	–	445	1,087
	山梨市	23	134	166	664	4	10	–	194	808
	大月市	1	6	84	277	10	23	–	95	306
	韮崎市	12	122	104	285	2	4	–	118	411
	南アルプス市	170	1,145	6,993	6,638	2	4	230	7,396	7,786
	北杜市	5	38	601	1,753	4	8	–	610	1,799
	甲斐市	12	128	1,063	2,353	3	7	–	1,078	2,487
	笛吹市	89	771	3,007	4,113	4	7	267	3,367	4,891
	上野原市	–	–	204	599	11	24	–	214	623
	甲州市	9	57	269	851	4	9	–	283	916
	中央市	71	521	3,081	2,640	0	0	432	3,585	3,162
	市川三郷町	101	454	3,807	2,275	8	11	128	4,043	2,740
	早川町	43	96	771	626	8	11	1	823	733
	身延町	38	132	4,926	3,503	25	33	103	5,092	3,669
	南部町	24	111	1,407	1,217	7	10	2	1,440	1,339
	富士川町	80	375	2,899	1,989	4	6	199	3,181	2,369
	昭和町	9	128	917	1,097	–	–	4	930	1,224
	道志村	0	0	1	5	3	6	–	3	11
	西桂町	3	14	69	178	1	1	–	72	193
	忍野村	27	152	204	278	0	1	–	232	432
	山中湖村	88	687	343	445	2	5	–	433	1,137
	鳴沢村	3	32	278	483	0	1	–	282	515
	富士河口湖町	72	357	1,746	1,910	8	15	2	1,827	2,282
	小菅村	–	–	0	0	0	0	–	0	1
	丹波山村	–	–	0	3	0	0	–	0	3
	合計	1,351	8,216	52,542	49,514	122	221	2,746	56,761	57,951

（数値の表示方法）：「－」は該当なし、「0」は 1 未満のわずかな数値

表 3.1-11　首都直下地震Ｍ７（立川市直下）の建物被害予測結果

（冬 5 時）

ケース	市町村	液状化による建物被害		揺れによる建物被害		急傾斜地崩壊による建物被害		火災による	合計	
		全壊棟数	半壊棟数	全壊棟数	半壊棟数	全壊棟数	半壊棟数	焼失棟数	全壊棟数	半壊棟数
冬5時 4m	甲府市	333	1,984	284	1,153	1	2	–	618	3,138
	富士吉田市	1	3	177	238	1	3	–	179	245
	都留市	5	41	120	413	7	17	–	132	471
	山梨市	19	103	40	211	3	6	–	62	320
	大月市	1	4	162	446	12	26	–	174	476
	韮崎市	2	23	0	1	0	1	–	2	24
	南アルプス市	35	287	10	85	0	1	–	46	373
	北杜市	0	0	0	3	1	2	–	1	6
	甲斐市	2	19	1	6	1	2	–	3	27
	笛吹市	66	580	120	514	1	3	–	188	1,096
	上野原市	–	–	1,702	2,327	19	40	–	1,722	2,367
	甲州市	8	47	224	688	3	8	–	236	743
	中央市	33	272	11	79	0	0	–	45	352
	市川三郷町	52	249	9	65	1	3	–	62	316
	早川町	–	–	–	0	0	0	–	0	0
	身延町	7	30	1	7	3	8	–	11	45
	南部町	1	4	–	0	0	0	–	1	4
	富士川町	17	90	6	35	0	1	–	24	126
	昭和町	1	15	1	6	–	–	–	2	21
	道志村	0	0	5	24	3	6	–	8	30
	西桂町	2	13	2	12	0	1	–	5	26
	忍野村	27	151	68	142	0	1	–	95	293
	山中湖村	87	686	184	279	2	5	–	274	970
	鳴沢村	3	29	1	8	0	0	–	5	38
	富士河口湖町	67	337	94	205	3	7	–	165	549
	小菅村	–	–	1	6	1	1	–	2	7
	丹波山村	–	–	9	25	0	1	–	10	26
	合計	770	4,968	3,235	6,980	65	143	–	4,070	12,091
冬5時 8m	甲府市	333	1,984	284	1,153	1	2	–	618	3,138
	富士吉田市	1	3	177	238	1	3	–	179	245
	都留市	5	41	120	413	7	17	–	132	471
	山梨市	19	103	40	211	3	6	–	62	320
	大月市	1	4	162	446	12	26	–	174	476
	韮崎市	2	23	0	1	0	1	–	2	24
	南アルプス市	35	287	10	85	0	1	–	46	373
	北杜市	0	0	0	3	1	2	–	1	6
	甲斐市	2	19	1	6	1	2	–	3	27
	笛吹市	66	580	120	514	1	3	–	188	1,096
	上野原市	–	–	1,702	2,327	19	40	–	1,722	2,367
	甲州市	8	47	224	688	3	8	–	236	743
	中央市	33	272	11	79	0	0	–	45	352
	市川三郷町	52	249	9	65	1	3	–	62	316
	早川町	–	–	–	0	0	0	–	0	0
	身延町	7	30	1	7	3	8	–	11	45
	南部町	1	4	–	0	0	0	–	1	4
	富士川町	17	90	6	35	0	1	–	24	126
	昭和町	1	15	1	6	–	–	–	2	21
	道志村	0	0	5	24	3	6	–	8	30
	西桂町	2	13	2	12	0	1	–	5	26
	忍野村	27	151	68	142	0	1	–	95	293
	山中湖村	87	686	184	279	2	5	–	274	970
	鳴沢村	3	29	1	8	0	0	–	5	38
	富士河口湖町	67	337	94	205	3	7	–	165	549
	小菅村	–	–	1	6	1	1	–	2	7
	丹波山村	–	–	9	25	0	1	–	10	26
	合計	770	4,968	3,235	6,980	65	143	–	4,070	12,091

（冬 18 時）

ケース	市町村	液状化による建物被害		揺れによる建物被害		急傾斜地崩壊による建物被害		火災による	合計	
		全壊棟数	半壊棟数	全壊棟数	半壊棟数	全壊棟数	半壊棟数	焼失棟数	全壊棟数	半壊棟数
冬18時 4m	甲府市	333	1,984	284	1,153	1	2	–	618	3,138
	富士吉田市	1	3	177	238	1	3	–	179	245
	都留市	5	41	120	413	7	17	–	132	471
	山梨市	19	103	40	211	3	6	–	62	320
	大月市	1	4	162	446	12	26	–	174	476
	韮崎市	2	23	0	1	0	1	–	2	24
	南アルプス市	35	287	10	85	0	1	–	46	373
	北杜市	0	0	0	3	1	2	–	1	6
	甲斐市	2	19	1	6	1	2	–	3	27
	笛吹市	66	580	120	514	1	3	–	188	1,096
	上野原市	–	–	1,702	2,327	19	40	–	1,722	2,367
	甲州市	8	47	224	688	3	8	–	236	743
	中央市	33	272	11	79	0	0	–	45	352
	市川三郷町	52	249	9	65	1	3	–	62	316
	早川町	–	–	–	0	0	0	–	0	0
	身延町	7	30	1	7	3	8	–	11	45
	南部町	1	4	–	0	0	0	–	1	4
	富士川町	17	90	6	35	0	1	–	24	126
	昭和町	1	15	1	6	–	–	–	2	21
	道志村	0	0	5	24	3	6	–	8	30
	西桂町	2	13	2	12	0	1	–	5	26
	忍野村	27	151	68	142	0	1	–	95	293
	山中湖村	87	686	184	279	2	5	–	274	970
	鳴沢村	3	29	1	8	0	0	–	5	38
	富士河口湖町	67	337	94	205	3	7	–	165	549
	小菅村	–	–	1	6	1	1	–	2	7
	丹波山村	–	–	9	25	0	1	–	10	26
	合計	770	4,968	3,235	6,980	65	143	–	4,070	12,091
冬18時 8m	甲府市	333	1,984	284	1,153	1	2	–	618	3,138
	富士吉田市	1	3	177	238	1	3	–	179	245
	都留市	5	41	120	413	7	17	–	132	471
	山梨市	19	103	40	211	3	6	–	62	320
	大月市	1	4	162	446	12	26	–	174	476
	韮崎市	2	23	0	1	0	1	–	2	24
	南アルプス市	35	287	10	85	0	1	–	46	373
	北杜市	0	0	0	3	1	2	–	1	6
	甲斐市	2	19	1	6	1	2	–	3	27
	笛吹市	66	580	120	514	1	3	–	188	1,096
	上野原市	–	–	1,702	2,327	19	40	229	1,951	2,367
	甲州市	8	47	224	688	3	8	–	236	743
	中央市	33	272	11	79	0	0	–	45	352
	市川三郷町	52	249	9	65	1	3	–	62	316
	早川町	–	–	–	0	0	0	–	0	0
	身延町	7	30	1	7	3	8	–	11	45
	南部町	1	4	–	0	0	0	–	1	4
	富士川町	17	90	6	35	0	1	–	24	126
	昭和町	1	15	1	6	–	–	–	2	21
	道志村	0	0	5	24	3	6	–	8	30
	西桂町	2	13	2	12	0	1	–	5	26
	忍野村	27	151	68	142	0	1	–	95	293
	山中湖村	87	686	184	279	2	5	–	274	970
	鳴沢村	3	29	1	8	0	0	–	5	38
	富士河口湖町	67	337	94	205	3	7	–	165	549
	小菅村	–	–	1	6	1	1	–	2	7
	丹波山村	–	–	9	25	0	1	–	10	26
	合計	770	4,968	3,235	6,980	65	143	229	4,299	12,091

（夏 12 時）

ケース	市町村	液状化による建物被害		揺れによる建物被害		急傾斜地崩壊による建物被害		火災による	合計	
		全壊棟数	半壊棟数	全壊棟数	半壊棟数	全壊棟数	半壊棟数	焼失棟数	全壊棟数	半壊棟数
夏12時 4m	甲府市	333	1,984	284	1,153	1	2	–	618	3,138
	富士吉田市	1	3	177	238	1	3	–	179	245
	都留市	5	41	120	413	7	17	–	132	471
	山梨市	19	103	40	211	3	6	–	62	320
	大月市	1	4	162	446	12	26	–	174	476
	韮崎市	2	23	0	1	0	1	–	2	24
	南アルプス市	35	287	10	85	0	1	–	46	373
	北杜市	0	0	0	3	1	2	–	1	6
	甲斐市	2	19	1	6	1	2	–	3	27
	笛吹市	66	580	120	514	1	3	–	188	1,096
	上野原市	–	–	1,702	2,327	19	40	–	1,722	2,367
	甲州市	8	47	224	688	3	8	–	236	743
	中央市	33	272	11	79	0	0	–	45	352
	市川三郷町	52	249	9	65	1	3	–	62	316
	早川町	–	–	–	0	0	0	–	0	0
	身延町	7	30	1	7	3	8	–	11	45
	南部町	1	4	–	0	0	0	–	1	4
	富士川町	17	90	6	35	0	1	–	24	126
	昭和町	1	15	1	6	–	–	–	2	21
	道志村	0	0	5	24	3	6	–	8	30
	西桂町	2	13	2	12	0	1	–	5	26
	忍野村	27	151	68	142	0	1	–	95	293
	山中湖村	87	686	184	279	2	5	–	274	970
	鳴沢村	3	29	1	8	0	0	–	5	38
	富士河口湖町	67	337	94	205	3	7	–	165	549
	小菅村	–	–	1	6	1	1	–	2	7
	丹波山村	–	–	9	25	0	1	–	10	26
	合計	770	4,968	3,235	6,980	65	143	–	4,070	12,091
夏12時 8m	甲府市	333	1,984	284	1,153	1	2	–	618	3,138
	富士吉田市	1	3	177	238	1	3	–	179	245
	都留市	5	41	120	413	7	17	–	132	471
	山梨市	19	103	40	211	3	6	–	62	320
	大月市	1	4	162	446	12	26	–	174	476
	韮崎市	2	23	0	1	0	1	–	2	24
	南アルプス市	35	287	10	85	0	1	–	46	373
	北杜市	0	0	0	3	1	2	–	1	6
	甲斐市	2	19	1	6	1	2	–	3	27
	笛吹市	66	580	120	514	1	3	–	188	1,096
	上野原市	–	–	1,702	2,327	19	40	–	1,722	2,367
	甲州市	8	47	224	688	3	8	–	236	743
	中央市	33	272	11	79	0	0	–	45	352
	市川三郷町	52	249	9	65	1	3	–	62	316
	早川町	–	–	–	0	0	0	–	0	0
	身延町	7	30	1	7	3	8	–	11	45
	南部町	1	4	–	0	0	0	–	1	4
	富士川町	17	90	6	35	0	1	–	24	126
	昭和町	1	15	1	6	–	–	–	2	21
	道志村	0	0	5	24	3	6	–	8	30
	西桂町	2	13	2	12	0	1	–	5	26
	忍野村	27	151	68	142	0	1	–	95	293
	山中湖村	87	686	184	279	2	5	–	274	970
	鳴沢村	3	29	1	8	0	0	–	5	38
	富士河口湖町	67	337	94	205	3	7	–	165	549
	小菅村	–	–	1	6	1	1	–	2	7
	丹波山村	–	–	9	25	0	1	–	10	26
	合計	770	4,968	3,235	6,980	65	143	–	4,070	12,091

（数値の表示方法）：「－」は該当なし、「0」は 1 未満のわずかな数値

表 3.1-12　糸魚川－静岡構造線断層帯　中南部区間の建物被害

（冬 5 時）

ケース	市町村	液状化による建物被害		揺れによる建物被害		急傾斜地崩壊による建物被害		火災による	合計	
		全壊棟数	半壊棟数	全壊棟数	半壊棟数	全壊棟数	半壊棟数	焼失棟数	全壊棟数	半壊棟数
冬5時 4m	甲府市	233	1,417	5,734	8,209	0	1	6	5,973	9,627
	富士吉田市	0	2	90	133	0	0	–	90	135
	都留市	0	1	6	41	1	2	–	7	44
	山梨市	7	36	70	273	1	2	–	78	311
	大月市	–	–	3	17	0	1	–	4	18
	韮崎市	4	42	140	328	1	2	–	145	372
	南アルプス市	49	372	984	2,483	1	3	–	1,034	2,858
	北杜市	4	30	9,319	7,493	4	7	7	9,334	7,529
	甲斐市	4	45	134	565	1	3	–	140	613
	笛吹市	30	286	543	1,284	1	2	–	573	1,572
	上野原市	–	–	10	71	1	3	–	11	74
	甲州市	1	9	54	313	1	2	–	56	324
	中央市	19	179	716	1,307	0	0	–	734	1,486
	市川三郷町	42	207	251	590	1	3	–	294	800
	早川町	–	–	1	3	1	1	–	1	4
	身延町	1	3	1	9	0	1	–	2	14
	南部町	–	–	–	–	–	–	–	0	0
	富士川町	19	102	252	573	1	1	–	271	676
	昭和町	1	10	122	329	–	–	–	123	339
	道志村	0	0	0	0	0	0	–	0	0
	西桂町	–	–	1	5	0	0	–	1	6
	忍野村	5	38	1	5	0	0	–	6	43
	山中湖村	18	145	18	60	0	0	–	36	205
	鳴沢村	–	–	1	7	0	0	–	1	7
	富士河口湖町	19	86	39	80	0	1	–	59	167
	小菅村	–	–	–	–	–	–	–	0	0
	丹波山村	–	–	–	–	–	–	–	0	0
	合計	455	3,009	18,490	24,180	16	35	12	18,974	27,224
冬5時 8m	甲府市	233	1,417	5,734	8,209	0	1	36	6,004	9,627
	富士吉田市	0	2	90	133	0	0	–	90	135
	都留市	0	1	6	41	1	2	–	7	44
	山梨市	7	36	70	273	1	2	–	78	311
	大月市	–	–	3	17	0	1	–	4	18
	韮崎市	4	42	140	328	1	2	–	145	372
	南アルプス市	49	372	984	2,483	1	3	–	1,034	2,858
	北杜市	4	30	9,319	7,493	4	7	13	9,339	7,529
	甲斐市	4	45	134	565	1	3	–	140	613
	笛吹市	30	286	543	1,284	1	2	–	573	1,572
	上野原市	–	–	10	71	1	3	–	11	74
	甲州市	1	9	54	313	1	2	–	56	324
	中央市	19	179	716	1,307	0	0	–	734	1,486
	市川三郷町	42	207	251	590	1	3	–	294	800
	早川町	–	–	1	3	1	1	–	1	4
	身延町	1	3	1	9	0	1	–	2	14
	南部町	–	–	–	–	–	–	–	0	0
	富士川町	19	102	252	573	1	1	–	271	676
	昭和町	1	10	122	329	–	–	–	123	339
	道志村	0	0	0	0	0	0	–	0	0
	西桂町	–	–	1	5	0	0	–	1	6
	忍野村	5	38	1	5	0	0	–	6	43
	山中湖村	18	145	18	60	0	0	–	36	205
	鳴沢村	–	–	1	7	0	0	–	1	7
	富士河口湖町	19	86	39	80	0	1	–	59	167
	小菅村	–	–	–	–	–	–	–	0	0
	丹波山村	–	–	–	–	–	–	–	0	0
	合計	455	3,009	18,490	24,180	16	35	48	19,010	27,224

（冬 18 時）

ケース	市町村	液状化による建物被害		揺れによる建物被害		急傾斜地崩壊による建物被害		火災による	合計	
		全壊棟数	半壊棟数	全壊棟数	半壊棟数	全壊棟数	半壊棟数	焼失棟数	全壊棟数	半壊棟数
冬18時 4m	甲府市	233	1,417	5,734	8,209	0	1	405	6,373	9,627
	富士吉田市	0	2	90	133	0	0	–	90	135
	都留市	0	1	6	41	1	2	–	7	44
	山梨市	7	36	70	273	1	2	–	78	311
	大月市	–	–	3	17	0	1	–	4	18
	韮崎市	4	42	140	328	1	2	–	145	372
	南アルプス市	49	372	984	2,483	1	3	–	1,034	2,858
	北杜市	4	30	9,319	7,493	4	7	10	9,337	7,529
	甲斐市	4	45	134	565	1	3	–	140	613
	笛吹市	30	286	543	1,284	1	2	–	573	1,572
	上野原市	–	–	10	71	1	3	–	11	74
	甲州市	1	9	54	313	1	2	–	56	324
	中央市	19	179	716	1,307	0	0	–	734	1,486
	市川三郷町	42	207	251	590	1	3	–	294	800
	早川町	–	–	1	3	1	1	–	1	4
	身延町	1	3	1	9	0	1	–	2	14
	南部町	–	–	–	–	–	–	–	0	0
	富士川町	19	102	252	573	1	1	–	271	676
	昭和町	1	10	122	329	–	–	–	123	339
	道志村	0	0	0	0	0	0	–	0	0
	西桂町	–	–	1	5	0	0	–	1	6
	忍野村	5	38	1	5	0	0	–	6	43
	山中湖村	18	145	18	60	0	0	–	36	205
	鳴沢村	–	–	1	7	0	0	–	1	7
	富士河口湖町	19	86	39	80	0	1	–	59	167
	小菅村	–	–	–	–	–	–	–	0	0
	丹波山村	–	–	–	–	–	–	–	0	0
	合計	455	3,009	18,490	24,180	16	35	415	19,376	27,224
冬18時 8m	甲府市	233	1,417	5,734	8,209	0	1	570	6,538	9,627
	富士吉田市	0	2	90	133	0	0	–	90	135
	都留市	0	1	6	41	1	2	–	7	44
	山梨市	7	36	70	273	1	2	–	78	311
	大月市	–	–	3	17	0	1	–	4	18
	韮崎市	4	42	140	328	1	2	–	145	372
	南アルプス市	49	372	984	2,483	1	3	–	1,034	2,858
	北杜市	4	30	9,319	7,493	4	7	10	9,337	7,529
	甲斐市	4	45	134	565	1	3	–	140	613
	笛吹市	30	286	543	1,284	1	2	–	573	1,572
	上野原市	–	–	10	71	1	3	–	11	74
	甲州市	1	9	54	313	1	2	–	56	324
	中央市	19	179	716	1,307	0	0	–	734	1,486
	市川三郷町	42	207	251	590	1	3	–	294	800
	早川町	–	–	1	3	1	1	–	1	4
	身延町	1	3	1	9	0	1	–	2	14
	南部町	–	–	–	–	–	–	–	0	0
	富士川町	19	102	252	573	1	1	–	271	676
	昭和町	1	10	122	329	–	–	–	123	339
	道志村	0	0	0	0	0	0	–	0	0
	西桂町	–	–	1	5	0	0	–	1	6
	忍野村	5	38	1	5	0	0	–	6	43
	山中湖村	18	145	18	60	0	0	–	36	205
	鳴沢村	–	–	1	7	0	0	–	1	7
	富士河口湖町	19	86	39	80	0	1	–	59	167
	小菅村	–	–	–	–	–	–	–	0	0
	丹波山村	–	–	–	–	–	–	–	0	0
	合計	455	3,009	18,490	24,180	16	35	580	19,542	27,224

（夏 12 時）

ケース	市町村	液状化による建物被害		揺れによる建物被害		急傾斜地崩壊による建物被害		火災による	合計	
		全壊棟数	半壊棟数	全壊棟数	半壊棟数	全壊棟数	半壊棟数	焼失棟数	全壊棟数	半壊棟数
夏12時 4m	甲府市	233	1,417	5,734	8,209	0	1	180	6,147	9,627
	富士吉田市	0	2	90	133	0	0	–	90	135
	都留市	0	1	6	41	1	2	–	7	44
	山梨市	7	36	70	273	1	2	–	78	311
	大月市	–	–	3	17	0	1	–	4	18
	韮崎市	4	42	140	328	1	2	–	145	372
	南アルプス市	49	372	984	2,483	1	3	–	1,034	2,858
	北杜市	4	30	9,319	7,493	4	7	11	9,338	7,529
	甲斐市	4	45	134	565	1	3	–	140	613
	笛吹市	30	286	543	1,284	1	2	–	573	1,572
	上野原市	–	–	10	71	1	3	–	11	74
	甲州市	1	9	54	313	1	2	–	56	324
	中央市	19	179	716	1,307	0	0	–	734	1,486
	市川三郷町	42	207	251	590	1	3	–	294	800
	早川町	–	–	1	3	1	1	–	1	4
	身延町	1	3	1	9	0	1	–	2	14
	南部町	–	–	–	–	–	–	–	0	0
	富士川町	19	102	252	573	1	1	–	271	676
	昭和町	1	10	122	329	–	–	–	123	339
	道志村	0	0	0	0	0	0	–	0	0
	西桂町	–	–	1	5	0	0	–	1	6
	忍野村	5	38	1	5	0	0	–	6	43
	山中湖村	18	145	18	60	0	0	–	36	205
	鳴沢村	–	–	1	7	0	0	–	1	7
	富士河口湖町	19	86	39	80	0	1	–	59	167
	小菅村	–	–	–	–	–	–	–	0	0
	丹波山村	–	–	–	–	–	–	–	0	0
	合計	455	3,009	18,490	24,180	16	35	190	19,152	27,224
夏12時 8m	甲府市	233	1,417	5,734	8,209	0	1	334	6,301	9,627
	富士吉田市	0	2	90	133	0	0	–	90	135
	都留市	0	1	6	41	1	2	–	7	44
	山梨市	7	36	70	273	1	2	–	78	311
	大月市	–	–	3	17	0	1	–	4	18
	韮崎市	4	42	140	328	1	2	–	145	372
	南アルプス市	49	372	984	2,483	1	3	–	1,034	2,858
	北杜市	4	30	9,319	7,493	4	7	11	9,338	7,529
	甲斐市	4	45	134	565	1	3	–	140	613
	笛吹市	30	286	543	1,284	1	2	–	573	1,572
	上野原市	–	–	10	71	1	3	–	11	74
	甲州市	1	9	54	313	1	2	–	56	324
	中央市	19	179	716	1,307	0	0	–	734	1,486
	市川三郷町	42	207	251	590	1	3	–	294	800
	早川町	–	–	1	3	1	1	–	1	4
	身延町	1	3	1	9	0	1	–	2	14
	南部町	–	–	–	–	–	–	–	0	0
	富士川町	19	102	252	573	1	1	–	271	676
	昭和町	1	10	122	329	–	–	–	123	339
	道志村	0	0	0	0	0	0	–	0	0
	西桂町	–	–	1	5	0	0	–	1	6
	忍野村	5	38	1	5	0	0	–	6	43
	山中湖村	18	145	18	60	0	0	–	36	205
	鳴沢村	–	–	1	7	0	0	–	1	7
	富士河口湖町	19	86	39	80	0	1	–	59	167
	小菅村	–	–	–	–	–	–	–	0	0
	丹波山村	–	–	–	–	–	–	–	0	0
	合計	455	3,009	18,490	24,180	16	35	344	19,306	27,224

（数値の表示方法）：「－」は該当なし、「0」は 1 未満のわずかな数値

表 3.1-13　糸魚川－静岡構造線断層帯　南部区間（Case 1）の建物被害予測結果

（冬 5 時）

ケース	市町村	液状化による建物被害		揺れによる建物被害		急傾斜地崩壊による建物被害		火災による	合計	
		全壊棟数	半壊棟数	全壊棟数	半壊棟数	全壊棟数	半壊棟数	焼失棟数	全壊棟数	半壊棟数
冬5時 4m	甲府市	356	2,121	4,436	7,048	2	3	280	5,073	9,172
	富士吉田市	0	2	176	207	1	1	–	177	211
	都留市	1	4	9	51	2	5	–	12	61
	山梨市	11	56	5	30	1	3	–	18	90
	大月市	–	–	0	4	1	1	–	1	5
	韮崎市	10	104	593	851	2	4	–	605	959
	南アルプス市	137	948	3,674	5,046	3	6	–	3,813	5,999
	北杜市	5	33	3,566	5,043	4	8	1	3,576	5,085
	甲斐市	7	77	384	965	3	7	–	394	1,049
	笛吹市	54	486	904	1,605	2	4	–	960	2,095
	上野原市	–	–	0	3	0	1	–	1	4
	甲州市	1	8	0	5	1	3	–	3	16
	中央市	54	410	2,480	2,406	0	0	–	2,534	2,817
	市川三郷町	85	388	1,921	1,626	7	12	–	2,013	2,027
	早川町	43	95	201	340	11	19	–	254	454
	身延町	32	112	527	1,039	21	45	–	580	1,196
	南部町	5	24	3	22	2	5	–	10	51
	富士川町	65	311	1,743	1,711	3	6	68	1,879	2,028
	昭和町	5	73	426	682	–	–	–	431	755
	道志村	0	0	0	0	0	1	–	0	1
	西桂町	1	7	1	8	0	0	–	2	15
	忍野村	16	97	1	9	0	0	–	17	107
	山中湖村	61	470	18	57	1	2	–	80	529
	鳴沢村	1	6	3	15	0	0	–	4	21
	富士河口湖町	57	285	96	167	2	4	–	155	456
	小菅村	–	–	–	–	–	–	–	0	0
	丹波山村	–	–	–	–	–	–	–	0	0
	合計	1,007	6,120	21,168	28,940	69	141	349	22,593	35,201
冬5時 8m	甲府市	356	2,121	4,436	7,048	2	3	370	5,164	9,172
	富士吉田市	0	2	176	207	1	1	–	177	211
	都留市	1	4	9	51	2	5	–	12	61
	山梨市	11	56	5	30	1	3	–	18	90
	大月市	–	–	0	4	1	1	–	1	5
	韮崎市	10	104	593	851	2	4	–	605	959
	南アルプス市	137	948	3,674	5,046	3	6	15	3,828	5,999
	北杜市	5	33	3,566	5,043	4	8	1	3,576	5,085
	甲斐市	7	77	384	965	3	7	–	394	1,049
	笛吹市	54	486	904	1,605	2	4	–	960	2,095
	上野原市	–	–	0	3	0	1	–	1	4
	甲州市	1	8	0	5	1	3	–	3	16
	中央市	54	410	2,480	2,406	0	0	125	2,659	2,817
	市川三郷町	85	388	1,921	1,626	7	12	–	2,013	2,027
	早川町	43	95	201	340	11	19	–	254	454
	身延町	32	112	527	1,039	21	45	–	580	1,196
	南部町	5	24	3	22	2	5	–	10	51
	富士川町	65	311	1,743	1,711	3	6	158	1,969	2,028
	昭和町	5	73	426	682	–	–	–	431	755
	道志村	0	0	0	0	0	1	–	0	1
	西桂町	1	7	1	8	0	0	–	2	15
	忍野村	16	97	1	9	0	0	–	17	107
	山中湖村	61	470	18	57	1	2	–	80	529
	鳴沢村	1	6	3	15	0	0	–	4	21
	富士河口湖町	57	285	96	167	2	4	–	155	456
	小菅村	–	–	–	–	–	–	–	0	0
	丹波山村	–	–	–	–	–	–	–	0	0
	合計	1,007	6,120	21,168	28,940	69	141	669	22,913	35,201

（冬 18 時）

ケース	市町村	液状化による建物被害		揺れによる建物被害		急傾斜地崩壊による建物被害		火災による	合計	
		全壊棟数	半壊棟数	全壊棟数	半壊棟数	全壊棟数	半壊棟数	焼失棟数	全壊棟数	半壊棟数
冬18時 4m	甲府市	356	2,121	4,436	7,048	2	3	188	4,982	9,172
	富士吉田市	0	2	176	207	1	1	–	177	211
	都留市	1	4	9	51	2	5	–	12	61
	山梨市	11	56	5	30	1	3	–	18	90
	大月市	–	–	0	4	1	1	–	1	5
	韮崎市	10	104	593	851	2	4	–	605	959
	南アルプス市	137	948	3,674	5,046	3	6	268	4,081	5,999
	北杜市	5	33	3,566	5,043	4	8	6	3,580	5,085
	甲斐市	7	77	384	965	3	7	3	397	1,049
	笛吹市	54	486	904	1,605	2	4	–	960	2,095
	上野原市	–	–	0	3	0	1	–	1	4
	甲州市	1	8	0	5	1	3	–	3	16
	中央市	54	410	2,480	2,406	0	0	206	2,739	2,817
	市川三郷町	85	388	1,921	1,626	7	12	365	2,378	2,027
	早川町	43	95	201	340	11	19	–	254	454
	身延町	32	112	527	1,039	21	45	–	580	1,196
	南部町	5	24	3	22	2	5	–	10	51
	富士川町	65	311	1,743	1,711	3	6	17	1,828	2,028
	昭和町	5	73	426	682	–	–	–	431	755
	道志村	0	0	0	0	0	1	–	0	1
	西桂町	1	7	1	8	0	0	–	2	15
	忍野村	16	97	1	9	0	0	–	17	107
	山中湖村	61	470	18	57	1	2	–	80	529
	鳴沢村	1	6	3	15	0	0	–	4	21
	富士河口湖町	57	285	96	167	2	4	–	155	456
	小菅村	–	–	–	–	–	–	–	0	0
	丹波山村	–	–	–	–	–	–	–	0	0
	合計	1,007	6,120	21,168	28,940	69	141	1,052	23,296	35,201
冬18時 8m	甲府市	356	2,121	4,436	7,048	2	3	443	5,237	9,172
	富士吉田市	0	2	176	207	1	1	–	177	211
	都留市	1	4	9	51	2	5	–	12	61
	山梨市	11	56	5	30	1	3	–	18	90
	大月市	–	–	0	4	1	1	–	1	5
	韮崎市	10	104	593	851	2	4	–	605	959
	南アルプス市	137	948	3,674	5,046	3	6	379	4,192	5,999
	北杜市	5	33	3,566	5,043	4	8	6	3,580	5,085
	甲斐市	7	77	384	965	3	7	10	404	1,049
	笛吹市	54	486	904	1,605	2	4	–	960	2,095
	上野原市	–	–	0	3	0	1	–	1	4
	甲州市	1	8	0	5	1	3	–	3	16
	中央市	54	410	2,480	2,406	0	0	210	2,744	2,817
	市川三郷町	85	388	1,921	1,626	7	12	461	2,474	2,027
	早川町	43	95	201	340	11	19	–	254	454
	身延町	32	112	527	1,039	21	45	–	580	1,196
	南部町	5	24	3	22	2	5	–	10	51
	富士川町	65	311	1,743	1,711	3	6	103	1,914	2,028
	昭和町	5	73	426	682	–	–	–	431	755
	道志村	0	0	0	0	0	1	–	0	1
	西桂町	1	7	1	8	0	0	–	2	15
	忍野村	16	97	1	9	0	0	–	17	107
	山中湖村	61	470	18	57	1	2	–	80	529
	鳴沢村	1	6	3	15	0	0	–	4	21
	富士河口湖町	57	285	96	167	2	4	–	155	456
	小菅村	–	–	–	–	–	–	–	0	0
	丹波山村	–	–	–	–	–	–	–	0	0
	合計	1,007	6,120	21,168	28,940	69	141	1,611	23,855	35,201

（夏 12 時）

ケース	市町村	液状化による建物被害		揺れによる建物被害		急傾斜地崩壊による建物被害		火災による	合計	
		全壊棟数	半壊棟数	全壊棟数	半壊棟数	全壊棟数	半壊棟数	焼失棟数	全壊棟数	半壊棟数
夏12時 4m	甲府市	356	2,121	4,436	7,048	2	3	28	4,821	9,172
	富士吉田市	0	2	176	207	1	1	–	177	211
	都留市	1	4	9	51	2	5	–	12	61
	山梨市	11	56	5	30	1	3	–	18	90
	大月市	–	–	0	4	1	1	–	1	5
	韮崎市	10	104	593	851	2	4	–	605	959
	南アルプス市	137	948	3,674	5,046	3	6	1	3,814	5,999
	北杜市	5	33	3,566	5,043	4	8	2	3,577	5,085
	甲斐市	7	77	384	965	3	7	–	394	1,049
	笛吹市	54	486	904	1,605	2	4	–	960	2,095
	上野原市	–	–	0	3	0	1	–	1	4
	甲州市	1	8	0	5	1	3	–	3	16
	中央市	54	410	2,480	2,406	0	0	73	2,606	2,817
	市川三郷町	85	388	1,921	1,626	7	12	–	2,013	2,027
	早川町	43	95	201	340	11	19	–	254	454
	身延町	32	112	527	1,039	21	45	–	580	1,196
	南部町	5	24	3	22	2	5	–	10	51
	富士川町	65	311	1,743	1,711	3	6	23	1,834	2,028
	昭和町	5	73	426	682	–	–	–	431	755
	道志村	0	0	0	0	0	1	–	0	1
	西桂町	1	7	1	8	0	0	–	2	15
	忍野村	16	97	1	9	0	0	–	17	107
	山中湖村	61	470	18	57	1	2	–	80	529
	鳴沢村	1	6	3	15	0	0	–	4	21
	富士河口湖町	57	285	96	167	2	4	–	155	456
	小菅村	–	–	–	–	–	–	–	0	0
	丹波山村	–	–	–	–	–	–	–	0	0
	合計	1,007	6,120	21,168	28,940	69	141	126	22,370	35,201
夏12時 8m	甲府市	356	2,121	4,436	7,048	2	3	407	5,201	9,172
	富士吉田市	0	2	176	207	1	1	–	177	211
	都留市	1	4	9	51	2	5	–	12	61
	山梨市	11	56	5	30	1	3	–	18	90
	大月市	–	–	0	4	1	1	–	1	5
	韮崎市	10	104	593	851	2	4	–	605	959
	南アルプス市	137	948	3,674	5,046	3	6	31	3,845	5,999
	北杜市	5	33	3,566	5,043	4	8	2	3,577	5,085
	甲斐市	7	77	384	965	3	7	–	394	1,049
	笛吹市	54	486	904	1,605	2	4	–	960	2,095
	上野原市	–	–	0	3	0	1	–	1	4
	甲州市	1	8	0	5	1	3	–	3	16
	中央市	54	410	2,480	2,406	0	0	73	2,606	2,817
	市川三郷町	85	388	1,921	1,626	7	12	2	2,015	2,027
	早川町	43	95	201	340	11	19	–	254	454
	身延町	32	112	527	1,039	21	45	–	580	1,196
	南部町	5	24	3	22	2	5	–	10	51
	富士川町	65	311	1,743	1,711	3	6	23	1,834	2,028
	昭和町	5	73	426	682	–	–	–	431	755
	道志村	0	0	0	0	0	1	–	0	1
	西桂町	1	7	1	8	0	0	–	2	15
	忍野村	16	97	1	9	0	0	–	17	107
	山中湖村	61	470	18	57	1	2	–	80	529
	鳴沢村	1	6	3	15	0	0	–	4	21
	富士河口湖町	57	285	96	167	2	4	–	155	456
	小菅村	–	–	–	–	–	–	–	0	0
	丹波山村	–	–	–	–	–	–	–	0	0
	合計	1,007	6,120	21,168	28,940	69	141	538	22,781	35,201

（数値の表示方法）：「－」は該当なし、「0」は 1 未満のわずかな数値

表 3.1-14　糸魚川－静岡構造線断層帯　南部区間（Case 2）の建物被害予測結果

（冬 5 時）

ケース	市町村	液状化による建物被害		揺れによる建物被害		急傾斜地崩壊による建物被害		火災による	合計	
		全壊棟数	半壊棟数	全壊棟数	半壊棟数	全壊棟数	半壊棟数	焼失棟数	全壊棟数	半壊棟数
冬5時 4m	甲府市	369	2,204	25,855	14,969	1	2	1,664	27,890	17,175
	富士吉田市	0	3	82	120	1	1	–	83	124
	都留市	1	4	4	25	2	4	–	6	33
	山梨市	11	55	54	176	2	4	–	67	235
	大月市	–	–	2	12	0	1	–	2	13
	韮崎市	11	107	1,384	1,362	2	3	–	1,396	1,472
	南アルプス市	145	998	14,476	8,634	2	3	213	14,836	9,635
	北杜市	5	35	3,972	5,068	4	8	5	3,986	5,111
	甲斐市	8	89	3,347	4,736	2	5	67	3,425	4,830
	笛吹市	62	559	2,241	2,557	2	3	–	2,305	3,119
	上野原市	–	–	3	27	1	2	–	4	29
	甲州市	2	10	12	83	1	3	–	15	96
	中央市	59	447	5,615	2,901	0	0	54	5,728	3,348
	市川三郷町	91	415	3,065	1,940	6	10	30	3,192	2,365
	早川町	42	94	193	328	10	20	–	246	442
	身延町	33	115	774	1,282	21	43	–	829	1,441
	南部町	6	29	9	50	2	5	–	17	85
	富士川町	66	318	3,868	2,008	3	4	31	3,968	2,330
	昭和町	5	83	1,736	1,481	–	–	54	1,796	1,564
	道志村	0	0	–	0	0	0	–	0	0
	西桂町	1	5	0	1	0	0	–	1	7
	忍野村	17	102	2	11	0	0	–	19	113
	山中湖村	58	454	2	12	1	2	–	61	468
	鳴沢村	1	6	2	9	0	0	–	2	16
	富士河口湖町	58	287	48	100	2	4	–	108	391
	小菅村	–	–	–	–	–	–	–	0	0
	丹波山村	–	–	–	–	–	–	–	0	0
	合計	1,051	6,421	66,746	47,892	67	130	2,119	69,983	54,443
冬5時 8m	甲府市	369	2,204	25,855	14,969	1	2	2,129	28,354	17,175
	富士吉田市	0	3	82	120	1	1	–	83	124
	都留市	1	4	4	25	2	4	–	6	33
	山梨市	11	55	54	176	2	4	–	67	235
	大月市	–	–	2	12	0	1	–	2	13
	韮崎市	11	107	1,384	1,362	2	3	–	1,396	1,472
	南アルプス市	145	998	14,476	8,634	2	3	335	14,958	9,635
	北杜市	5	35	3,972	5,068	4	8	5	3,986	5,111
	甲斐市	8	89	3,347	4,736	2	5	72	3,430	4,830
	笛吹市	62	559	2,241	2,557	2	3	–	2,305	3,119
	上野原市	–	–	3	27	1	2	–	4	29
	甲州市	2	10	12	83	1	3	–	15	96
	中央市	59	447	5,615	2,901	0	0	96	5,770	3,348
	市川三郷町	91	415	3,065	1,940	6	10	30	3,192	2,365
	早川町	42	94	193	328	10	20	–	246	442
	身延町	33	115	774	1,282	21	43	–	829	1,441
	南部町	6	29	9	50	2	5	–	17	85
	富士川町	66	318	3,868	2,008	3	4	31	3,968	2,330
	昭和町	5	83	1,736	1,481	–	–	82	1,823	1,564
	道志村	0	0	–	0	0	0	–	0	0
	西桂町	1	5	0	1	0	0	–	1	7
	忍野村	17	102	2	11	0	0	–	19	113
	山中湖村	58	454	2	12	1	2	–	61	468
	鳴沢村	1	6	2	9	0	0	–	2	16
	富士河口湖町	58	287	48	100	2	4	–	108	391
	小菅村	–	–	–	–	–	–	–	0	0
	丹波山村	–	–	–	–	–	–	–	0	0
	合計	1,051	6,421	66,746	47,892	67	130	2,780	70,644	54,443

（冬 18 時）

ケース	市町村	液状化による建物被害		揺れによる建物被害		急傾斜地崩壊による建物被害		火災による	合計	
		全壊棟数	半壊棟数	全壊棟数	半壊棟数	全壊棟数	半壊棟数	焼失棟数	全壊棟数	半壊棟数
冬18時 4m	甲府市	369	2,204	25,855	14,969	1	2	2,162	28,388	17,175
	富士吉田市	0	3	82	120	1	1	–	83	124
	都留市	1	4	4	25	2	4	–	6	33
	山梨市	11	55	54	176	2	4	–	67	235
	大月市	–	–	2	12	0	1	–	2	13
	韮崎市	11	107	1,384	1,362	2	3	–	1,396	1,472
	南アルプス市	145	998	14,476	8,634	2	3	165	14,789	9,635
	北杜市	5	35	3,972	5,068	4	8	4	3,985	5,111
	甲斐市	8	89	3,347	4,736	2	5	165	3,523	4,830
	笛吹市	62	559	2,241	2,557	2	3	–	2,305	3,119
	上野原市	–	–	3	27	1	2	–	4	29
	甲州市	2	10	12	83	1	3	–	15	96
	中央市	59	447	5,615	2,901	0	0	329	6,003	3,348
	市川三郷町	91	415	3,065	1,940	6	10	132	3,294	2,365
	早川町	42	94	193	328	10	20	–	246	442
	身延町	33	115	774	1,282	21	43	–	829	1,441
	南部町	6	29	9	50	2	5	–	17	85
	富士川町	66	318	3,868	2,008	3	4	115	4,052	2,330
	昭和町	5	83	1,736	1,481	–	–	28	1,770	1,564
	道志村	0	0	–	0	0	0	–	0	0
	西桂町	1	5	0	1	0	0	–	1	7
	忍野村	17	102	2	11	0	0	–	19	113
	山中湖村	58	454	2	12	1	2	–	61	468
	鳴沢村	1	6	2	9	0	0	–	2	16
	富士河口湖町	58	287	48	100	2	4	–	108	391
	小菅村	–	–	–	–	–	–	–	0	0
	丹波山村	–	–	–	–	–	–	–	0	0
	合計	1,051	6,421	66,746	47,892	67	130	3,101	70,965	54,443
冬18時 8m	甲府市	369	2,204	25,855	14,969	1	2	2,956	29,181	17,175
	富士吉田市	0	3	82	120	1	1	–	83	124
	都留市	1	4	4	25	2	4	–	6	33
	山梨市	11	55	54	176	2	4	–	67	235
	大月市	–	–	2	12	0	1	–	2	13
	韮崎市	11	107	1,384	1,362	2	3	–	1,396	1,472
	南アルプス市	145	998	14,476	8,634	2	3	187	14,811	9,635
	北杜市	5	35	3,972	5,068	4	8	5	3,986	5,111
	甲斐市	8	89	3,347	4,736	2	5	206	3,564	4,830
	笛吹市	62	559	2,241	2,557	2	3	117	2,422	3,119
	上野原市	–	–	3	27	1	2	–	4	29
	甲州市	2	10	12	83	1	3	–	15	96
	中央市	59	447	5,615	2,901	0	0	366	6,041	3,348
	市川三郷町	91	415	3,065	1,940	6	10	895	4,057	2,365
	早川町	42	94	193	328	10	20	–	246	442
	身延町	33	115	774	1,282	21	43	–	829	1,441
	南部町	6	29	9	50	2	5	–	17	85
	富士川町	66	318	3,868	2,008	3	4	134	4,071	2,330
	昭和町	5	83	1,736	1,481	–	–	31	1,772	1,564
	道志村	0	0	–	0	0	0	–	0	0
	西桂町	1	5	0	1	0	0	–	1	7
	忍野村	17	102	2	11	0	0	–	19	113
	山中湖村	58	454	2	12	1	2	–	61	468
	鳴沢村	1	6	2	9	0	0	–	2	16
	富士河口湖町	58	287	48	100	2	4	–	108	391
	小菅村	–	–	–	–	–	–	–	0	0
	丹波山村	–	–	–	–	–	–	–	0	0
	合計	1,051	6,421	66,746	47,892	67	130	4,897	72,761	54,443

（夏 12 時）

ケース	市町村	液状化による建物被害		揺れによる建物被害		急傾斜地崩壊による建物被害		火災による	合計	
		全壊棟数	半壊棟数	全壊棟数	半壊棟数	全壊棟数	半壊棟数	焼失棟数	全壊棟数	半壊棟数
夏12時 4m	甲府市	369	2,204	25,855	14,969	1	2	1,105	27,331	17,175
	富士吉田市	0	3	82	120	1	1	–	83	124
	都留市	1	4	4	25	2	4	–	6	33
	山梨市	11	55	54	176	2	4	–	67	235
	大月市	–	–	2	12	0	1	–	2	13
	韮崎市	11	107	1,384	1,362	2	3	–	1,396	1,472
	南アルプス市	145	998	14,476	8,634	2	3	174	14,797	9,635
	北杜市	5	35	3,972	5,068	4	8	3	3,984	5,111
	甲斐市	8	89	3,347	4,736	2	5	1	3,359	4,830
	笛吹市	62	559	2,241	2,557	2	3	–	2,305	3,119
	上野原市	–	–	3	27	1	2	–	4	29
	甲州市	2	10	12	83	1	3	–	15	96
	中央市	59	447	5,615	2,901	0	0	62	5,736	3,348
	市川三郷町	91	415	3,065	1,940	6	10	316	3,478	2,365
	早川町	42	94	193	328	10	20	–	246	442
	身延町	33	115	774	1,282	21	43	–	829	1,441
	南部町	6	29	9	50	2	5	–	17	85
	富士川町	66	318	3,868	2,008	3	4	245	4,182	2,330
	昭和町	5	83	1,736	1,481	–	–	117	1,858	1,564
	道志村	0	0	–	0	0	0	–	0	0
	西桂町	1	5	0	1	0	0	–	1	7
	忍野村	17	102	2	11	0	0	–	19	113
	山中湖村	58	454	2	12	1	2	–	61	468
	鳴沢村	1	6	2	9	0	0	–	2	16
	富士河口湖町	58	287	48	100	2	4	–	108	391
	小菅村	–	–	–	–	–	–	–	0	0
	丹波山村	–	–	–	–	–	–	–	0	0
	合計	1,051	6,421	66,746	47,892	67	130	2,023	69,887	54,443
夏12時 8m	甲府市	369	2,204	25,855	14,969	1	2	1,696	27,921	17,175
	富士吉田市	0	3	82	120	1	1	–	83	124
	都留市	1	4	4	25	2	4	–	6	33
	山梨市	11	55	54	176	2	4	–	67	235
	大月市	–	–	2	12	0	1	–	2	13
	韮崎市	11	107	1,384	1,362	2	3	–	1,396	1,472
	南アルプス市	145	998	14,476	8,634	2	3	209	14,832	9,635
	北杜市	5	35	3,972	5,068	4	8	3	3,984	5,111
	甲斐市	8	89	3,347	4,736	2	5	1	3,359	4,830
	笛吹市	62	559	2,241	2,557	2	3	–	2,305	3,119
	上野原市	–	–	3	27	1	2	–	4	29
	甲州市	2	10	12	83	1	3	–	15	96
	中央市	59	447	5,615	2,901	0	0	70	5,744	3,348
	市川三郷町	91	415	3,065	1,940	6	10	776	3,938	2,365
	早川町	42	94	193	328	10	20	–	246	442
	身延町	33	115	774	1,282	21	43	–	829	1,441
	南部町	6	29	9	50	2	5	–	17	85
	富士川町	66	318	3,868	2,008	3	4	336	4,273	2,330
	昭和町	5	83	1,736	1,481	–	–	161	1,903	1,564
	道志村	0	0	–	0	0	0	–	0	0
	西桂町	1	5	0	1	0	0	–	1	7
	忍野村	17	102	2	11	0	0	–	19	113
	山中湖村	58	454	2	12	1	2	–	61	468
	鳴沢村	1	6	2	9	0	0	–	2	16
	富士河口湖町	58	287	48	100	2	4	–	108	391
	小菅村	–	–	–	–	–	–	–	0	0
	丹波山村	–	–	–	–	–	–	–	0	0
	合計	1,051	6,421	66,746	47,892	67	130	3,251	71,115	54,443

（数値の表示方法）：「－」は該当なし、「0」は 1 未満のわずかな数値

表 3.1-15　糸魚川－静岡構造線断層帯　南部区間（Case 3）の建物被害予測結果

（冬 5 時）

ケース	市町村	液状化による建物被害		揺れによる建物被害		急傾斜地崩壊による建物被害		火災による焼失棟数	合計	
		全壊棟数	半壊棟数	全壊棟数	半壊棟数	全壊棟数	半壊棟数		全壊棟数	半壊棟数
冬5時 4m	甲府市	383	2,281	8,628	10,554	2	3	594	9,606	12,838
	富士吉田市	0	2	37	73	0	1	–	38	77
	都留市	0	3	0	0	1	3	–	2	6
	山梨市	13	64	34	151	2	4	–	49	218
	大月市	–	–	0	0	0	1	–	0	1
	韮崎市	10	103	434	708	2	4	–	445	814
	南アルプス市	144	994	5,401	6,111	3	6	157	5,706	7,112
	北杜市	5	35	3,820	5,540	4	8	1	3,830	5,583
	甲斐市	8	91	600	1,592	3	6	–	611	1,688
	笛吹市	64	567	672	1,370	2	5	–	738	1,942
	上野原市	–	–	–	–	–	–	–	0	0
	甲州市	2	12	8	70	1	3	–	11	84
	中央市	56	432	2,013	2,223	0	0	–	2,070	2,655
	市川三郷町	88	401	1,402	1,525	7	12	–	1,497	1,937
	早川町	42	94	114	216	10	20	–	166	330
	身延町	30	104	443	854	19	40	–	491	997
	南部町	5	21	0	1	1	3	–	6	25
	富士川町	67	318	1,896	1,586	3	6	76	2,042	1,910
	昭和町	5	82	374	647	–	–	–	379	730
	道志村	0	0	–	0	0	0	–	0	0
	西桂町	1	4	–	0	0	0	–	1	5
	忍野村	14	89	0	4	0	0	–	15	93
	山中湖村	62	468	4	22	1	1	–	67	491
	鳴沢村	0	5	0	1	0	0	–	1	6
	富士河口湖町	58	288	11	41	2	4	–	71	334
	小菅村	–	–	–	–	–	–	–	0	0
	丹波山村	–	–	–	–	–	–	–	0	0
	合計	1,058	6,458	25,892	33,288	63	130	828	27,841	39,876
冬5時 8m	甲府市	383	2,281	8,628	10,554	2	3	1,166	10,179	12,838
	富士吉田市	0	2	37	73	0	1	–	38	77
	都留市	0	3	0	0	1	3	–	2	6
	山梨市	13	64	34	151	2	4	–	49	218
	大月市	–	–	0	0	0	1	–	0	1
	韮崎市	10	103	434	708	2	4	–	445	814
	南アルプス市	144	994	5,401	6,111	3	6	204	5,752	7,112
	北杜市	5	35	3,820	5,540	4	8	1	3,830	5,583
	甲斐市	8	91	600	1,592	3	6	–	611	1,688
	笛吹市	64	567	672	1,370	2	5	–	738	1,942
	上野原市	–	–	–	–	–	–	–	0	0
	甲州市	2	12	8	70	1	3	–	11	84
	中央市	56	432	2,013	2,223	0	0	–	2,070	2,655
	市川三郷町	88	401	1,402	1,525	7	12	–	1,497	1,937
	早川町	42	94	114	216	10	20	–	166	330
	身延町	30	104	443	854	19	40	–	491	997
	南部町	5	21	0	1	1	3	–	6	25
	富士川町	67	318	1,896	1,586	3	6	76	2,042	1,910
	昭和町	5	82	374	647	–	–	–	379	730
	道志村	0	0	–	0	0	0	–	0	0
	西桂町	1	4	–	0	0	0	–	1	5
	忍野村	14	89	0	4	0	0	–	15	93
	山中湖村	62	468	4	22	1	1	–	67	491
	鳴沢村	0	5	0	1	0	0	–	1	6
	富士河口湖町	58	288	11	41	2	4	–	71	334
	小菅村	–	–	–	–	–	–	–	0	0
	丹波山村	–	–	–	–	–	–	–	0	0
	合計	1,058	6,458	25,892	33,288	63	130	1,447	28,460	39,876

（冬 18 時）

ケース	市町村	液状化による建物被害		揺れによる建物被害		急傾斜地崩壊による建物被害		火災による焼失棟数	合計	
		全壊棟数	半壊棟数	全壊棟数	半壊棟数	全壊棟数	半壊棟数		全壊棟数	半壊棟数
冬18時 4m	甲府市	383	2,281	8,628	10,554	2	3	1,281	10,293	12,838
	富士吉田市	0	2	37	73	0	1	–	38	77
	都留市	0	3	0	0	1	3	–	2	6
	山梨市	13	64	34	151	2	4	–	49	218
	大月市	–	–	0	0	0	1	–	0	1
	韮崎市	10	103	434	708	2	4	–	445	814
	南アルプス市	144	994	5,401	6,111	3	6	740	6,289	7,112
	北杜市	5	35	3,820	5,540	4	8	3	3,832	5,583
	甲斐市	8	91	600	1,592	3	6	7	618	1,688
	笛吹市	64	567	672	1,370	2	5	–	738	1,942
	上野原市	–	–	–	–	–	–	–	0	0
	甲州市	2	12	8	70	1	3	–	11	84
	中央市	56	432	2,013	2,223	0	0	150	2,219	2,655
	市川三郷町	88	401	1,402	1,525	7	12	118	1,615	1,937
	早川町	42	94	114	216	10	20	–	166	330
	身延町	30	104	443	854	19	40	–	491	997
	南部町	5	21	0	1	1	3	–	6	25
	富士川町	67	318	1,896	1,586	3	6	137	2,103	1,910
	昭和町	5	82	374	647	–	–	–	379	730
	道志村	0	0	–	0	0	0	–	0	0
	西桂町	1	4	–	0	0	0	–	1	5
	忍野村	14	89	0	4	0	0	–	15	93
	山中湖村	62	468	4	22	1	1	–	67	491
	鳴沢村	0	5	0	1	0	0	–	1	6
	富士河口湖町	58	288	11	41	2	4	–	71	334
	小菅村	–	–	–	–	–	–	–	0	0
	丹波山村	–	–	–	–	–	–	–	0	0
	合計	1,058	6,458	25,892	33,288	63	130	2,435	29,448	39,876
冬18時 8m	甲府市	383	2,281	8,628	10,554	2	3	2,346	11,358	12,838
	富士吉田市	0	2	37	73	0	1	–	38	77
	都留市	0	3	0	0	1	3	–	2	6
	山梨市	13	64	34	151	2	4	–	49	218
	大月市	–	–	0	0	0	1	–	0	1
	韮崎市	10	103	434	708	2	4	–	445	814
	南アルプス市	144	994	5,401	6,111	3	6	953	6,501	7,112
	北杜市	5	35	3,820	5,540	4	8	3	3,832	5,583
	甲斐市	8	91	600	1,592	3	6	8	619	1,688
	笛吹市	64	567	672	1,370	2	5	–	738	1,942
	上野原市	–	–	–	–	–	–	–	0	0
	甲州市	2	12	8	70	1	3	–	11	84
	中央市	56	432	2,013	2,223	0	0	279	2,349	2,655
	市川三郷町	88	401	1,402	1,525	7	12	118	1,615	1,937
	早川町	42	94	114	216	10	20	–	166	330
	身延町	30	104	443	854	19	40	–	491	997
	南部町	5	21	0	1	1	3	–	6	25
	富士川町	67	318	1,896	1,586	3	6	152	2,118	1,910
	昭和町	5	82	374	647	–	–	–	379	730
	道志村	0	0	–	0	0	0	–	0	0
	西桂町	1	4	–	0	0	0	–	1	5
	忍野村	14	89	0	4	0	0	–	15	93
	山中湖村	62	468	4	22	1	1	–	67	491
	鳴沢村	0	5	0	1	0	0	–	1	6
	富士河口湖町	58	288	11	41	2	4	–	71	334
	小菅村	–	–	–	–	–	–	–	0	0
	丹波山村	–	–	–	–	–	–	–	0	0
	合計	1,058	6,458	25,892	33,288	63	130	3,858	30,871	39,876

（夏 12 時）

ケース	市町村	液状化による建物被害		揺れによる建物被害		急傾斜地崩壊による建物被害		火災による焼失棟数	合計	
		全壊棟数	半壊棟数	全壊棟数	半壊棟数	全壊棟数	半壊棟数		全壊棟数	半壊棟数
夏12時 4m	甲府市	383	2,281	8,628	10,554	2	3	238	9,251	12,838
	富士吉田市	0	2	37	73	0	1	–	38	77
	都留市	0	3	0	0	1	3	–	2	6
	山梨市	13	64	34	151	2	4	–	49	218
	大月市	–	–	0	0	0	1	–	0	1
	韮崎市	10	103	434	708	2	4	–	445	814
	南アルプス市	144	994	5,401	6,111	3	6	22	5,571	7,112
	北杜市	5	35	3,820	5,540	4	8	2	3,831	5,583
	甲斐市	8	91	600	1,592	3	6	–	611	1,688
	笛吹市	64	567	672	1,370	2	5	–	738	1,942
	上野原市	–	–	–	–	–	–	–	0	0
	甲州市	2	12	8	70	1	3	–	11	84
	中央市	56	432	2,013	2,223	0	0	157	2,226	2,655
	市川三郷町	88	401	1,402	1,525	7	12	–	1,497	1,937
	早川町	42	94	114	216	10	20	–	166	330
	身延町	30	104	443	854	19	40	–	491	997
	南部町	5	21	0	1	1	3	–	6	25
	富士川町	67	318	1,896	1,586	3	6	216	2,182	1,910
	昭和町	5	82	374	647	–	–	–	379	730
	道志村	0	0	–	0	0	0	–	0	0
	西桂町	1	4	–	0	0	0	–	1	5
	忍野村	14	89	0	4	0	0	–	15	93
	山中湖村	62	468	4	22	1	1	–	67	491
	鳴沢村	0	5	0	1	0	0	–	1	6
	富士河口湖町	58	288	11	41	2	4	–	71	334
	小菅村	–	–	–	–	–	–	–	0	0
	丹波山村	–	–	–	–	–	–	–	0	0
	合計	1,058	6,458	25,892	33,288	63	130	635	27,648	39,876
夏12時 8m	甲府市	383	2,281	8,628	10,554	2	3	301	9,313	12,838
	富士吉田市	0	2	37	73	0	1	–	38	77
	都留市	0	3	0	0	1	3	–	2	6
	山梨市	13	64	34	151	2	4	–	49	218
	大月市	–	–	0	0	0	1	–	0	1
	韮崎市	10	103	434	708	2	4	–	445	814
	南アルプス市	144	994	5,401	6,111	3	6	22	5,571	7,112
	北杜市	5	35	3,820	5,540	4	8	2	3,831	5,583
	甲斐市	8	91	600	1,592	3	6	–	611	1,688
	笛吹市	64	567	672	1,370	2	5	–	738	1,942
	上野原市	–	–	–	–	–	–	–	0	0
	甲州市	2	12	8	70	1	3	–	11	84
	中央市	56	432	2,013	2,223	0	0	180	2,250	2,655
	市川三郷町	88	401	1,402	1,525	7	12	–	1,497	1,937
	早川町	42	94	114	216	10	20	–	166	330
	身延町	30	104	443	854	19	40	–	491	997
	南部町	5	21	0	1	1	3	–	6	25
	富士川町	67	318	1,896	1,586	3	6	257	2,223	1,910
	昭和町	5	82	374	647	–	–	–	379	730
	道志村	0	0	–	0	0	0	–	0	0
	西桂町	1	4	–	0	0	0	–	1	5
	忍野村	14	89	0	4	0	0	–	15	93
	山中湖村	62	468	4	22	1	1	–	67	491
	鳴沢村	0	5	0	1	0	0	–	1	6
	富士河口湖町	58	288	11	41	2	4	–	71	334
	小菅村	–	–	–	–	–	–	–	0	0
	丹波山村	–	–	–	–	–	–	–	0	0
	合計	1,058	6,458	25,892	33,288	63	130	762	27,775	39,876

（数値の表示方法）：「－」は該当なし、「0」は 1 未満のわずかな数値

表 3.1-16　曾根丘陵断層帯（Case 1）の建物被害予測結果

（冬 5 時）

ケース	市町村	液状化による建物被害		揺れによる建物被害		急傾斜地崩壊による建物被害		火災による	合計	
		全壊棟数	半壊棟数	全壊棟数	半壊棟数	全壊棟数	半壊棟数	焼失棟数	全壊棟数	半壊棟数
冬5時 4m	甲府市	456	2,662	39,415	13,917	1	2	1,999	41,872	16,580
	富士吉田市	1	7	182	401	2	5	–	185	412
	都留市	5	40	146	426	10	23	–	161	489
	山梨市	19	107	435	1,102	3	7	–	458	1,217
	大月市	1	6	192	344	10	24	–	203	373
	韮崎市	7	76	98	281	1	3	–	106	360
	南アルプス市	141	975	9,097	6,731	2	3	20	9,259	7,709
	北杜市	1	6	277	921	2	4	–	279	931
	甲斐市	10	107	3,148	4,328	2	4	15	3,174	4,439
	笛吹市	90	781	11,301	7,100	4	6	66	11,461	7,887
	上野原市	–	–	3	33	4	10	–	8	43
	甲州市	9	54	715	1,573	5	11	–	729	1,639
	中央市	66	491	5,202	2,858	0	0	187	5,455	3,349
	市川三郷町	94	429	2,977	1,930	7	12	2	3,080	2,371
	早川町	1	3	1	5	3	6	–	4	14
	身延町	28	95	187	405	19	43	–	234	543
	南部町	1	6	–	–	0	1	–	1	6
	富士川町	71	341	3,445	1,843	2	3	151	3,669	2,187
	昭和町	7	101	1,849	1,499	–	–	59	1,914	1,601
	道志村	0	0	0	0	1	3	–	1	3
	西桂町	2	13	8	35	1	1	–	11	49
	忍野村	26	146	8	28	0	1	–	34	175
	山中湖村	87	670	4	22	2	3	–	93	695
	鳴沢村	3	32	71	162	0	1	–	75	194
	富士河口湖町	71	355	884	915	9	19	–	964	1,289
	小菅村	–	–	–	–	–	–	–	0	0
	丹波山村	–	–	–	–	–	–	–	0	0
	合計	1,198	7,500	79,643	46,859	93	195	2,499	83,432	54,554
冬5時 8m	甲府市	456	2,662	39,415	13,917	1	2	2,848	42,721	16,580
	富士吉田市	1	7	182	401	2	5	–	185	412
	都留市	5	40	146	426	10	23	–	161	489
	山梨市	19	107	435	1,102	3	7	–	458	1,217
	大月市	1	6	192	344	10	24	–	203	373
	韮崎市	7	76	98	281	1	3	–	106	360
	南アルプス市	141	975	9,097	6,731	2	3	20	9,260	7,709
	北杜市	1	6	277	921	2	4	–	279	931
	甲斐市	10	107	3,148	4,328	2	4	17	3,177	4,439
	笛吹市	90	781	11,301	7,100	4	6	108	11,503	7,887
	上野原市	–	–	3	33	4	10	–	8	43
	甲州市	9	54	715	1,573	5	11	–	729	1,639
	中央市	66	491	5,202	2,858	0	0	232	5,500	3,349
	市川三郷町	94	429	2,977	1,930	7	12	2	3,080	2,371
	早川町	1	3	1	5	3	6	–	4	14
	身延町	28	95	187	405	19	43	–	234	543
	南部町	1	6	–	–	0	1	–	1	6
	富士川町	71	341	3,445	1,843	2	3	176	3,694	2,187
	昭和町	7	101	1,849	1,499	–	–	73	1,929	1,601
	道志村	0	0	0	0	1	3	–	1	3
	西桂町	2	13	8	35	1	1	–	11	49
	忍野村	26	146	8	28	0	1	–	34	175
	山中湖村	87	670	4	22	2	3	–	93	695
	鳴沢村	3	32	71	162	0	1	–	75	194
	富士河口湖町	71	355	884	915	9	19	–	964	1,289
	小菅村	–	–	–	–	–	–	–	0	0
	丹波山村	–	–	–	–	–	–	–	0	0
	合計	1,198	7,500	79,643	46,859	93	195	3,477	84,411	54,554

（冬 18 時）

ケース	市町村	液状化による建物被害		揺れによる建物被害		急傾斜地崩壊による建物被害		火災による	合計	
		全壊棟数	半壊棟数	全壊棟数	半壊棟数	全壊棟数	半壊棟数	焼失棟数	全壊棟数	半壊棟数
冬18時 4m	甲府市	456	2,662	39,415	13,917	1	2	6,736	46,609	16,580
	富士吉田市	1	7	182	401	2	5	25	210	412
	都留市	5	40	146	426	10	23	–	161	489
	山梨市	19	107	435	1,102	3	7	6	464	1,217
	大月市	1	6	192	344	10	24	–	203	373
	韮崎市	7	76	98	281	1	3	–	106	360
	南アルプス市	141	975	9,097	6,731	2	3	847	10,087	7,709
	北杜市	1	6	277	921	2	4	–	279	931
	甲斐市	10	107	3,148	4,328	2	4	283	3,443	4,439
	笛吹市	90	781	11,301	7,100	4	6	386	11,781	7,887
	上野原市	–	–	3	33	4	10	–	8	43
	甲州市	9	54	715	1,573	5	11	–	729	1,639
	中央市	66	491	5,202	2,858	0	0	376	5,644	3,349
	市川三郷町	94	429	2,977	1,930	7	12	244	3,322	2,371
	早川町	1	3	1	5	3	6	–	4	14
	身延町	28	95	187	405	19	43	–	234	543
	南部町	1	6	–	–	0	1	–	1	6
	富士川町	71	341	3,445	1,843	2	3	360	3,879	2,187
	昭和町	7	101	1,849	1,499	–	–	46	1,901	1,601
	道志村	0	0	0	0	1	3	–	1	3
	西桂町	2	13	8	35	1	1	–	11	49
	忍野村	26	146	8	28	0	1	–	34	175
	山中湖村	87	670	4	22	2	3	–	93	695
	鳴沢村	3	32	71	162	0	1	–	75	194
	富士河口湖町	71	355	884	915	9	19	166	1,130	1,289
	小菅村	–	–	–	–	–	–	–	0	0
	丹波山村	–	–	–	–	–	–	–	0	0
	合計	1,198	7,500	79,643	46,859	93	195	9,476	90,409	54,554
冬18時 8m	甲府市	456	2,662	39,415	13,917	1	2	9,503	49,376	16,580
	富士吉田市	1	7	182	401	2	5	25	210	412
	都留市	5	40	146	426	10	23	82	244	489
	山梨市	19	107	435	1,102	3	7	6	464	1,217
	大月市	1	6	192	344	10	24	–	203	373
	韮崎市	7	76	98	281	1	3	–	106	360
	南アルプス市	141	975	9,097	6,731	2	3	1,119	10,358	7,709
	北杜市	1	6	277	921	2	4	–	279	931
	甲斐市	10	107	3,148	4,328	2	4	328	3,488	4,439
	笛吹市	90	781	11,301	7,100	4	6	416	11,811	7,887
	上野原市	–	–	3	33	4	10	–	8	43
	甲州市	9	54	715	1,573	5	11	4	733	1,639
	中央市	66	491	5,202	2,858	0	0	424	5,692	3,349
	市川三郷町	94	429	2,977	1,930	7	12	428	3,506	2,371
	早川町	1	3	1	5	3	6	–	4	14
	身延町	28	95	187	405	19	43	–	234	543
	南部町	1	6	–	–	0	1	–	1	6
	富士川町	71	341	3,445	1,843	2	3	504	4,022	2,187
	昭和町	7	101	1,849	1,499	–	–	46	1,901	1,601
	道志村	0	0	0	0	1	3	–	1	3
	西桂町	2	13	8	35	1	1	–	11	49
	忍野村	26	146	8	28	0	1	–	34	175
	山中湖村	87	670	4	22	2	3	–	93	695
	鳴沢村	3	32	71	162	0	1	–	75	194
	富士河口湖町	71	355	884	915	9	19	284	1,248	1,289
	小菅村	–	–	–	–	–	–	–	0	0
	丹波山村	–	–	–	–	–	–	–	0	0
	合計	1,198	7,500	79,643	46,859	93	195	13,169	94,102	54,554

（夏 12 時）

ケース	市町村	液状化による建物被害		揺れによる建物被害		急傾斜地崩壊による建物被害		火災による	合計	
		全壊棟数	半壊棟数	全壊棟数	半壊棟数	全壊棟数	半壊棟数	焼失棟数	全壊棟数	半壊棟数
夏12時 4m	甲府市	456	2,662	39,415	13,917	1	2	2,634	42,507	16,580
	富士吉田市	1	7	182	401	2	5	–	185	412
	都留市	5	40	146	426	10	23	–	161	489
	山梨市	19	107	435	1,102	3	7	–	458	1,217
	大月市	1	6	192	344	10	24	–	203	373
	韮崎市	7	76	98	281	1	3	–	106	360
	南アルプス市	141	975	9,097	6,731	2	3	269	9,509	7,709
	北杜市	1	6	277	921	2	4	–	279	931
	甲斐市	10	107	3,148	4,328	2	4	167	3,326	4,439
	笛吹市	90	781	11,301	7,100	4	6	345	11,741	7,887
	上野原市	–	–	3	33	4	10	–	8	43
	甲州市	9	54	715	1,573	5	11	–	729	1,639
	中央市	66	491	5,202	2,858	0	0	215	5,483	3,349
	市川三郷町	94	429	2,977	1,930	7	12	25	3,103	2,371
	早川町	1	3	1	5	3	6	–	4	14
	身延町	28	95	187	405	19	43	–	234	543
	南部町	1	6	–	–	0	1	–	1	6
	富士川町	71	341	3,445	1,843	2	3	443	3,961	2,187
	昭和町	7	101	1,849	1,499	–	–	24	1,879	1,601
	道志村	0	0	0	0	1	3	–	1	3
	西桂町	2	13	8	35	1	1	–	11	49
	忍野村	26	146	8	28	0	1	–	34	175
	山中湖村	87	670	4	22	2	3	–	93	695
	鳴沢村	3	32	71	162	0	1	–	75	194
	富士河口湖町	71	355	884	915	9	19	1	965	1,289
	小菅村	–	–	–	–	–	–	–	0	0
	丹波山村	–	–	–	–	–	–	–	0	0
	合計	1,198	7,500	79,643	46,859	93	195	4,124	85,057	54,554
夏12時 8m	甲府市	456	2,662	39,415	13,917	1	2	3,623	43,496	16,580
	富士吉田市	1	7	182	401	2	5	227	412	412
	都留市	5	40	146	426	10	23	–	161	489
	山梨市	19	107	435	1,102	3	7	–	458	1,217
	大月市	1	6	192	344	10	24	–	203	373
	韮崎市	7	76	98	281	1	3	–	106	360
	南アルプス市	141	975	9,097	6,731	2	3	312	9,552	7,709
	北杜市	1	6	277	921	2	4	–	279	931
	甲斐市	10	107	3,148	4,328	2	4	510	3,669	4,439
	笛吹市	90	781	11,301	7,100	4	6	436	11,831	7,887
	上野原市	–	–	3	33	4	10	–	8	43
	甲州市	9	54	715	1,573	5	11	–	729	1,639
	中央市	66	491	5,202	2,858	0	0	335	5,603	3,349
	市川三郷町	94	429	2,977	1,930	7	12	27	3,104	2,371
	早川町	1	3	1	5	3	6	–	4	14
	身延町	28	95	187	405	19	43	–	234	543
	南部町	1	6	–	–	0	1	–	1	6
	富士川町	71	341	3,445	1,843	2	3	724	4,243	2,187
	昭和町	7	101	1,849	1,499	–	–	24	1,879	1,601
	道志村	0	0	0	0	1	3	–	1	3
	西桂町	2	13	8	35	1	1	–	11	49
	忍野村	26	146	8	28	0	1	–	34	175
	山中湖村	87	670	4	22	2	3	–	93	695
	鳴沢村	3	32	71	162	0	1	–	75	194
	富士河口湖町	71	355	884	915	9	19	1	965	1,289
	小菅村	–	–	–	–	–	–	–	0	0
	丹波山村	–	–	–	–	–	–	–	0	0
	合計	1,198	7,500	79,643	46,859	93	195	6,219	87,152	54,554

（数値の表示方法）：「－」は該当なし、「0」は 1 未満のわずかな数値

表 3.1-17　曾根丘陵断層帯（Case 4）の建物被害予測結果

（冬 5 時）

ケース	市町村	液状化による建物被害		揺れによる建物被害		急傾斜地崩壊による建物被害		火災による	合計	
		全壊棟数	半壊棟数	全壊棟数	半壊棟数	全壊棟数	半壊棟数	焼失棟数	全壊棟数	半壊棟数
冬5時 4m	甲府市	419	2,483	27,719	12,982	2	3	2,383	30,522	15,468
	富士吉田市	1	6	437	779	2	5	–	441	790
	都留市	5	40	235	662	11	24	–	250	726
	山梨市	23	133	3,249	3,663	5	9	53	3,330	3,805
	大月市	1	6	137	234	12	27	–	149	267
	韮崎市	4	49	55	153	1	2	–	60	204
	南アルプス市	118	836	2,815	3,935	1	3	–	2,935	4,774
	北杜市	0	2	299	946	2	4	–	302	952
	甲斐市	8	88	420	1,044	2	4	–	430	1,136
	笛吹市	88	763	11,359	7,596	4	6	137	11,588	8,366
	上野原市	–	–	0	2	4	10	–	5	13
	甲州市	9	57	3,054	3,303	6	10	12	3,082	3,371
	中央市	59	454	4,936	2,899	0	0	79	5,073	3,353
	市川三郷町	88	401	1,356	1,538	8	15	–	1,453	1,955
	早川町	2	6	2	9	3	7	–	7	23
	身延町	24	80	139	386	17	38	–	180	504
	南部町	2	13	–	0	0	1	–	3	14
	富士川町	63	302	1,586	1,512	2	4	2	1,653	1,818
	昭和町	6	93	1,278	1,247	–	–	71	1,356	1,340
	道志村	0	0	0	0	1	3	–	1	3
	西桂町	2	13	46	128	1	1	–	49	142
	忍野村	26	145	26	63	0	1	–	52	209
	山中湖村	87	666	7	30	2	4	–	96	700
	鳴沢村	3	32	67	148	0	1	–	70	181
	富士河口湖町	70	352	1,073	969	9	19	–	1,152	1,340
	小菅村	–	–	–	–	–	–	–	0	0
	丹波山村	–	–	–	0	–	–	–	0	0
	合計	1,109	7,020	60,295	44,230	96	201	2,737	64,237	51,451
冬5時 8m	甲府市	419	2,483	27,719	12,982	2	3	3,358	31,497	15,468
	富士吉田市	1	6	437	779	2	5	–	441	790
	都留市	5	40	235	662	11	24	–	250	726
	山梨市	23	133	3,249	3,663	5	9	56	3,333	3,805
	大月市	1	6	137	234	12	27	–	149	267
	韮崎市	4	49	55	153	1	2	–	60	204
	南アルプス市	118	836	2,815	3,935	1	3	–	2,935	4,774
	北杜市	0	2	299	946	2	4	–	302	952
	甲斐市	8	88	420	1,044	2	4	19	449	1,136
	笛吹市	88	763	11,359	7,596	4	6	164	11,615	8,366
	上野原市	–	–	0	2	4	10	–	5	13
	甲州市	9	57	3,054	3,303	6	10	12	3,082	3,371
	中央市	59	454	4,936	2,899	0	0	83	5,078	3,353
	市川三郷町	88	401	1,356	1,538	8	15	–	1,453	1,955
	早川町	2	6	2	9	3	7	–	7	23
	身延町	24	80	139	386	17	38	–	180	504
	南部町	2	13	–	0	0	1	–	3	14
	富士川町	63	302	1,586	1,512	2	4	2	1,653	1,818
	昭和町	6	93	1,278	1,247	–	–	93	1,377	1,340
	道志村	0	0	0	0	1	3	–	1	3
	西桂町	2	13	46	128	1	1	–	49	142
	忍野村	26	145	26	63	0	1	–	52	209
	山中湖村	87	666	7	30	2	4	–	96	700
	鳴沢村	3	32	67	148	0	1	–	70	181
	富士河口湖町	70	352	1,073	969	9	19	51	1,204	1,340
	小菅村	–	–	–	–	–	–	–	0	0
	丹波山村	–	–	–	0	–	–	–	0	0
	合計	1,109	7,020	60,295	44,230	96	201	3,838	65,338	51,451

（冬 18 時）

ケース	市町村	液状化による建物被害		揺れによる建物被害		急傾斜地崩壊による建物被害		火災による	合計	
		全壊棟数	半壊棟数	全壊棟数	半壊棟数	全壊棟数	半壊棟数	焼失棟数	全壊棟数	半壊棟数
冬18時 4m	甲府市	419	2,483	27,719	12,982	2	3	5,489	33,629	15,468
	富士吉田市	1	6	437	779	2	5	149	590	790
	都留市	5	40	235	662	11	24	2	252	726
	山梨市	23	133	3,249	3,663	5	9	29	3,306	3,805
	大月市	1	6	137	234	12	27	–	149	267
	韮崎市	4	49	55	153	1	2	–	60	204
	南アルプス市	118	836	2,815	3,935	1	3	330	3,265	4,774
	北杜市	0	2	299	946	2	4	–	302	952
	甲斐市	8	88	420	1,044	2	4	–	430	1,136
	笛吹市	88	763	11,359	7,596	4	6	329	11,780	8,366
	上野原市	–	–	0	2	4	10	–	5	13
	甲州市	9	57	3,054	3,303	6	10	31	3,100	3,371
	中央市	59	454	4,936	2,899	0	0	308	5,302	3,353
	市川三郷町	88	401	1,356	1,538	8	15	159	1,611	1,955
	早川町	2	6	2	9	3	7	–	7	23
	身延町	24	80	139	386	17	38	–	180	504
	南部町	2	13	–	0	0	1	–	3	14
	富士川町	63	302	1,586	1,512	2	4	1	1,652	1,818
	昭和町	6	93	1,278	1,247	–	–	83	1,367	1,340
	道志村	0	0	0	0	1	3	–	1	3
	西桂町	2	13	46	128	1	1	–	49	142
	忍野村	26	145	26	63	0	1	–	52	209
	山中湖村	87	666	7	30	2	4	–	96	700
	鳴沢村	3	32	67	148	0	1	–	70	181
	富士河口湖町	70	352	1,073	969	9	19	11	1,164	1,340
	小菅村	–	–	–	–	–	–	–	0	0
	丹波山村	–	–	–	0	–	–	–	0	0
	合計	1,109	7,020	60,295	44,230	96	201	6,920	68,421	51,451
冬18時 8m	甲府市	419	2,483	27,719	12,982	2	3	7,489	35,628	15,468
	富士吉田市	1	6	437	779	2	5	231	672	790
	都留市	5	40	235	662	11	24	2	252	726
	山梨市	23	133	3,249	3,663	5	9	29	3,306	3,805
	大月市	1	6	137	234	12	27	–	149	267
	韮崎市	4	49	55	153	1	2	–	60	204
	南アルプス市	118	836	2,815	3,935	1	3	659	3,593	4,774
	北杜市	0	2	299	946	2	4	–	302	952
	甲斐市	8	88	420	1,044	2	4	–	430	1,136
	笛吹市	88	763	11,359	7,596	4	6	395	11,845	8,366
	上野原市	–	–	0	2	4	10	–	5	13
	甲州市	9	57	3,054	3,303	6	10	38	3,108	3,371
	中央市	59	454	4,936	2,899	0	0	408	5,403	3,353
	市川三郷町	88	401	1,356	1,538	8	15	198	1,651	1,955
	早川町	2	6	2	9	3	7	–	7	23
	身延町	24	80	139	386	17	38	–	180	504
	南部町	2	13	–	0	0	1	–	3	14
	富士川町	63	302	1,586	1,512	2	4	1	1,652	1,818
	昭和町	6	93	1,278	1,247	–	–	89	1,373	1,340
	道志村	0	0	0	0	1	3	–	1	3
	西桂町	2	13	46	128	1	1	–	49	142
	忍野村	26	145	26	63	0	1	–	52	209
	山中湖村	87	666	7	30	2	4	–	96	700
	鳴沢村	3	32	67	148	0	1	–	70	181
	富士河口湖町	70	352	1,073	969	9	19	12	1,164	1,340
	小菅村	–	–	–	–	–	–	–	0	0
	丹波山村	–	–	–	0	–	–	–	0	0
	合計	1,109	7,020	60,295	44,230	96	201	9,551	71,051	51,451

（夏 12 時）

ケース	市町村	液状化による建物被害		揺れによる建物被害		急傾斜地崩壊による建物被害		火災による	合計	
		全壊棟数	半壊棟数	全壊棟数	半壊棟数	全壊棟数	半壊棟数	焼失棟数	全壊棟数	半壊棟数
夏12時 4m	甲府市	419	2,483	27,719	12,982	2	3	1,986	30,126	15,468
	富士吉田市	1	6	437	779	2	5	10	451	790
	都留市	5	40	235	662	11	24	–	250	726
	山梨市	23	133	3,249	3,663	5	9	11	3,288	3,805
	大月市	1	6	137	234	12	27	–	149	267
	韮崎市	4	49	55	153	1	2	–	60	204
	南アルプス市	118	836	2,815	3,935	1	3	–	2,935	4,774
	北杜市	0	2	299	946	2	4	–	302	952
	甲斐市	8	88	420	1,044	2	4	3	433	1,136
	笛吹市	88	763	11,359	7,596	4	6	269	11,720	8,366
	上野原市	–	–	0	2	4	10	–	5	13
	甲州市	9	57	3,054	3,303	6	10	24	3,093	3,371
	中央市	59	454	4,936	2,899	0	0	100	5,095	3,353
	市川三郷町	88	401	1,356	1,538	8	15	–	1,453	1,955
	早川町	2	6	2	9	3	7	–	7	23
	身延町	24	80	139	386	17	38	–	180	504
	南部町	2	13	–	0	0	1	–	3	14
	富士川町	63	302	1,586	1,512	2	4	1	1,652	1,818
	昭和町	6	93	1,278	1,247	–	–	40	1,325	1,340
	道志村	0	0	0	0	1	3	–	1	3
	西桂町	2	13	46	128	1	1	–	49	142
	忍野村	26	145	26	63	0	1	–	52	209
	山中湖村	87	666	7	30	2	4	–	96	700
	鳴沢村	3	32	67	148	0	1	–	70	181
	富士河口湖町	70	352	1,073	969	9	19	5	1,157	1,340
	小菅村	–	–	–	–	–	–	–	0	0
	丹波山村	–	–	–	0	–	–	–	0	0
	合計	1,109	7,020	60,295	44,230	96	201	2,448	63,949	51,451
夏12時 8m	甲府市	419	2,483	27,719	12,982	2	3	2,700	30,840	15,468
	富士吉田市	1	6	437	779	2	5	10	451	790
	都留市	5	40	235	662	11	24	–	250	726
	山梨市	23	133	3,249	3,663	5	9	11	3,289	3,805
	大月市	1	6	137	234	12	27	–	149	267
	韮崎市	4	49	55	153	1	2	–	60	204
	南アルプス市	118	836	2,815	3,935	1	3	39	2,973	4,774
	北杜市	0	2	299	946	2	4	–	302	952
	甲斐市	8	88	420	1,044	2	4	12	442	1,136
	笛吹市	88	763	11,359	7,596	4	6	281	11,732	8,366
	上野原市	–	–	0	2	4	10	–	5	13
	甲州市	9	57	3,054	3,303	6	10	97	3,166	3,371
	中央市	59	454	4,936	2,899	0	0	114	5,108	3,353
	市川三郷町	88	401	1,356	1,538	8	15	–	1,453	1,955
	早川町	2	6	2	9	3	7	–	7	23
	身延町	24	80	139	386	17	38	–	180	504
	南部町	2	13	–	0	0	1	–	3	14
	富士川町	63	302	1,586	1,512	2	4	1	1,652	1,818
	昭和町	6	93	1,278	1,247	–	–	46	1,330	1,340
	道志村	0	0	0	0	1	3	–	1	3
	西桂町	2	13	46	128	1	1	–	49	142
	忍野村	26	145	26	63	0	1	–	52	209
	山中湖村	87	666	7	30	2	4	–	96	700
	鳴沢村	3	32	67	148	0	1	–	70	181
	富士河口湖町	70	352	1,073	969	9	19	5	1,157	1,340
	小菅村	–	–	–	–	–	–	–	0	0
	丹波山村	–	–	–	0	–	–	–	0	0
	合計	1,109	7,020	60,295	44,230	96	201	3,314	64,815	51,451

（数値の表示方法）：「－」は該当なし、「0」は 1 未満のわずかな数値

表 3.1-18　身延断層（Case 1）の建物被害予測結果

（冬 5 時）

ケース	市町村	液状化による建物被害		揺れによる建物被害		急傾斜地崩壊による建物被害		火災による	合計	
		全壊棟数	半壊棟数	全壊棟数	半壊棟数	全壊棟数	半壊棟数	焼失棟数	全壊棟数	半壊棟数
冬5時 4m	甲府市	35	242	0	0	0	0	–	35	242
	富士吉田市	0	2	0	1	0	0	–	0	3
	都留市	0	0	–	–	0	0	–	0	0
	山梨市	0	2	–	–	0	0	–	0	2
	大月市	–	–	–	–	0	0	–	0	0
	韮崎市	–	–	–	–	–	–	–	0	0
	南アルプス市	11	82	–	0	0	0	–	11	82
	北杜市	–	–	–	–	–	–	–	0	0
	甲斐市	–	–	–	–	–	–	–	0	0
	笛吹市	0	1	–	0	0	0	–	0	1
	上野原市	–	–	–	–	–	–	–	0	0
	甲州市	–	–	–	–	0	0	–	0	0
	中央市	2	19	0	0	0	0	–	3	20
	市川三郷町	16	88	0	1	1	3	–	17	93
	早川町	12	30	0	0	4	9	–	16	39
	身延町	12	53	29	119	15	34	–	56	206
	南部町	21	99	90	261	6	13	–	117	373
	富士川町	4	25	–	0	0	1	–	5	26
	昭和町	0	2	–	0	–	–	–	0	2
	道志村	–	–	–	–	0	0	–	0	0
	西桂町	–	–	–	–	0	0	–	0	0
	忍野村	13	82	0	1	0	0	–	13	83
	山中湖村	61	469	0	0	1	2	–	62	471
	鳴沢村	–	–	–	–	0	0	–	0	0
	富士河口湖町	32	158	0	2	1	2	–	33	162
	小菅村	–	–	–	–	–	–	–	0	0
	丹波山村	–	–	–	–	–	–	–	0	0
	合計	220	1,354	120	386	29	65	–	369	1,805
冬5時 8m	甲府市	35	242	0	0	0	0	–	35	242
	富士吉田市	0	2	0	1	0	0	–	0	3
	都留市	0	0	–	–	0	0	–	0	0
	山梨市	0	2	–	–	0	0	–	0	2
	大月市	–	–	–	–	0	0	–	0	0
	韮崎市	–	–	–	–	–	–	–	0	0
	南アルプス市	11	82	–	0	0	0	–	11	82
	北杜市	–	–	–	–	–	–	–	0	0
	甲斐市	–	–	–	–	–	–	–	0	0
	笛吹市	0	1	–	0	0	0	–	0	1
	上野原市	–	–	–	–	–	–	–	0	0
	甲州市	–	–	–	–	0	0	–	0	0
	中央市	2	19	0	0	0	0	–	3	20
	市川三郷町	16	88	0	1	1	3	–	17	93
	早川町	12	30	0	0	4	9	–	16	39
	身延町	12	53	29	119	15	34	–	56	206
	南部町	21	99	90	261	6	13	–	117	373
	富士川町	4	25	–	0	0	1	–	5	26
	昭和町	0	2	–	0	–	–	–	0	2
	道志村	–	–	–	–	0	0	–	0	0
	西桂町	–	–	–	–	0	0	–	0	0
	忍野村	13	82	0	1	0	0	–	13	83
	山中湖村	61	469	0	0	1	2	–	62	471
	鳴沢村	–	–	–	–	0	0	–	0	0
	富士河口湖町	32	158	0	2	1	2	–	33	162
	小菅村	–	–	–	–	–	–	–	0	0
	丹波山村	–	–	–	–	–	–	–	0	0
	合計	220	1,354	120	386	29	65	–	369	1,805

（冬 18 時）

ケース	市町村	液状化による建物被害		揺れによる建物被害		急傾斜地崩壊による建物被害		火災による	合計	
		全壊棟数	半壊棟数	全壊棟数	半壊棟数	全壊棟数	半壊棟数	焼失棟数	全壊棟数	半壊棟数
冬18時 4m	甲府市	35	242	0	0	0	0	–	35	242
	富士吉田市	0	2	0	1	0	0	–	0	3
	都留市	0	0	–	–	0	0	–	0	0
	山梨市	0	2	–	–	0	0	–	0	2
	大月市	–	–	–	–	0	0	–	0	0
	韮崎市	–	–	–	–	–	–	–	0	0
	南アルプス市	11	82	–	0	0	0	–	11	82
	北杜市	–	–	–	–	–	–	–	0	0
	甲斐市	–	–	–	–	–	–	–	0	0
	笛吹市	0	1	–	0	0	0	–	0	1
	上野原市	–	–	–	–	–	–	–	0	0
	甲州市	–	–	–	–	0	0	–	0	0
	中央市	2	19	0	0	0	0	–	3	20
	市川三郷町	16	88	0	1	1	3	–	17	93
	早川町	12	30	0	0	4	9	–	16	39
	身延町	12	53	29	119	15	34	–	56	206
	南部町	21	99	90	261	6	13	–	117	373
	富士川町	4	25	–	0	0	1	–	5	26
	昭和町	0	2	–	0	–	–	–	0	2
	道志村	–	–	–	–	0	0	–	0	0
	西桂町	–	–	–	–	0	0	–	0	0
	忍野村	13	82	0	1	0	0	–	13	83
	山中湖村	61	469	0	0	1	2	–	62	471
	鳴沢村	–	–	–	–	0	0	–	0	0
	富士河口湖町	32	158	0	2	1	2	–	33	162
	小菅村	–	–	–	–	–	–	–	0	0
	丹波山村	–	–	–	–	–	–	–	0	0
	合計	220	1,354	120	386	29	65	–	369	1,805
冬18時 8m	甲府市	35	242	0	0	0	0	–	35	242
	富士吉田市	0	2	0	1	0	0	–	0	3
	都留市	0	0	–	–	0	0	–	0	0
	山梨市	0	2	–	–	0	0	–	0	2
	大月市	–	–	–	–	0	0	–	0	0
	韮崎市	–	–	–	–	–	–	–	0	0
	南アルプス市	11	82	–	0	0	0	–	11	82
	北杜市	–	–	–	–	–	–	–	0	0
	甲斐市	–	–	–	–	–	–	–	0	0
	笛吹市	0	1	–	0	0	0	–	0	1
	上野原市	–	–	–	–	–	–	–	0	0
	甲州市	–	–	–	–	0	0	–	0	0
	中央市	2	19	0	0	0	0	–	3	20
	市川三郷町	16	88	0	1	1	3	–	17	93
	早川町	12	30	0	0	4	9	–	16	39
	身延町	12	53	29	119	15	34	–	56	206
	南部町	21	99	90	261	6	13	–	117	373
	富士川町	4	25	–	0	0	1	–	5	26
	昭和町	0	2	–	0	–	–	–	0	2
	道志村	–	–	–	–	0	0	–	0	0
	西桂町	–	–	–	–	0	0	–	0	0
	忍野村	13	82	0	1	0	0	–	13	83
	山中湖村	61	469	0	0	1	2	–	62	471
	鳴沢村	–	–	–	–	0	0	–	0	0
	富士河口湖町	32	158	0	2	1	2	–	33	162
	小菅村	–	–	–	–	–	–	–	0	0
	丹波山村	–	–	–	–	–	–	–	0	0
	合計	220	1,354	120	386	29	65	–	369	1,805

（夏 12 時）

ケース	市町村	液状化による建物被害		揺れによる建物被害		急傾斜地崩壊による建物被害		火災による	合計	
		全壊棟数	半壊棟数	全壊棟数	半壊棟数	全壊棟数	半壊棟数	焼失棟数	全壊棟数	半壊棟数
夏12時 4m	甲府市	35	242	0	0	0	0	–	35	242
	富士吉田市	0	2	0	1	0	0	–	0	3
	都留市	0	0	–	–	0	0	–	0	0
	山梨市	0	2	–	–	0	0	–	0	2
	大月市	–	–	–	–	0	0	–	0	0
	韮崎市	–	–	–	–	–	–	–	0	0
	南アルプス市	11	82	–	0	0	0	–	11	82
	北杜市	–	–	–	–	–	–	–	0	0
	甲斐市	–	–	–	–	–	–	–	0	0
	笛吹市	0	1	–	0	0	0	–	0	1
	上野原市	–	–	–	–	–	–	–	0	0
	甲州市	–	–	–	–	0	0	–	0	0
	中央市	2	19	0	0	0	0	–	3	20
	市川三郷町	16	88	0	1	1	3	–	17	93
	早川町	12	30	0	0	4	9	–	16	39
	身延町	12	53	29	119	15	34	–	56	206
	南部町	21	99	90	261	6	13	–	117	373
	富士川町	4	25	–	0	0	1	–	5	26
	昭和町	0	2	–	0	–	–	–	0	2
	道志村	–	–	–	–	0	0	–	0	0
	西桂町	–	–	–	–	0	0	–	0	0
	忍野村	13	82	0	1	0	0	–	13	83
	山中湖村	61	469	0	0	1	2	–	62	471
	鳴沢村	–	–	–	–	0	0	–	0	0
	富士河口湖町	32	158	0	2	1	2	–	33	162
	小菅村	–	–	–	–	–	–	–	0	0
	丹波山村	–	–	–	–	–	–	–	0	0
	合計	220	1,354	120	386	29	65	–	369	1,805
夏12時 8m	甲府市	35	242	0	0	0	0	–	35	242
	富士吉田市	0	2	0	1	0	0	–	0	3
	都留市	0	0	–	–	0	0	–	0	0
	山梨市	0	2	–	–	0	0	–	0	2
	大月市	–	–	–	–	0	0	–	0	0
	韮崎市	–	–	–	–	–	–	–	0	0
	南アルプス市	11	82	–	0	0	0	–	11	82
	北杜市	–	–	–	–	–	–	–	0	0
	甲斐市	–	–	–	–	–	–	–	0	0
	笛吹市	0	1	–	0	0	0	–	0	1
	上野原市	–	–	–	–	–	–	–	0	0
	甲州市	–	–	–	–	0	0	–	0	0
	中央市	2	19	0	0	0	0	–	3	20
	市川三郷町	16	88	0	1	1	3	–	17	93
	早川町	12	30	0	0	4	9	–	16	39
	身延町	12	53	29	119	15	34	–	56	206
	南部町	21	99	90	261	6	13	–	117	373
	富士川町	4	25	–	0	0	1	–	5	26
	昭和町	0	2	–	0	–	–	–	0	2
	道志村	–	–	–	–	0	0	–	0	0
	西桂町	–	–	–	–	0	0	–	0	0
	忍野村	13	82	0	1	0	0	–	13	83
	山中湖村	61	469	0	0	1	2	–	62	471
	鳴沢村	–	–	–	–	0	0	–	0	0
	富士河口湖町	32	158	0	2	1	2	–	33	162
	小菅村	–	–	–	–	–	–	–	0	0
	丹波山村	–	–	–	–	–	–	–	0	0
	合計	220	1,354	120	386	29	65	–	369	1,805

（数値の表示方法）：「－」は該当なし、「0」は 1 未満のわずかな数値

表 3.1-19　身延断層（Case 2）の建物被害予測結果

（冬 5 時）

ケース	市町村	液状化による建物被害		揺れによる建物被害		急傾斜地崩壊による建物被害		火災による焼失棟数	合計	
		全壊棟数	半壊棟数	全壊棟数	半壊棟数	全壊棟数	半壊棟数		全壊棟数	半壊棟数
冬5時 4m	甲府市	54	376	0	6	0	0	–	55	382
	富士吉田市	0	2	0	2	0	1	–	1	4
	都留市	0	1	–	–	0	1	–	0	2
	山梨市	1	4	–	–	0	0	–	1	4
	大月市	–	–	–	–	0	0	–	0	0
	韮崎市	0	5	0	0	0	0	–	0	5
	南アルプス市	23	168	11	57	1	1	–	34	226
	北杜市	–	–	–	0	–	–	–	0	0
	甲斐市	0	3	1	3	0	0	–	1	6
	笛吹市	2	18	0	0	0	1	–	2	19
	上野原市	–	–	–	–	–	–	–	0	0
	甲州市	–	–	–	–	0	0	–	0	0
	中央市	4	35	1	6	0	0	–	5	42
	市川三郷町	29	150	0	4	2	3	–	31	157
	早川町	18	44	1	10	4	10	–	23	63
	身延町	11	50	58	219	15	33	–	84	302
	南部町	20	98	92	265	6	12	–	118	376
	富士川町	11	59	12	43	1	1	–	23	104
	昭和町	0	2	0	0	–	–	–	0	2
	道志村	–	–	–	–	0	0	–	0	0
	西桂町	–	–	–	–	0	0	–	0	0
	忍野村	14	86	1	4	0	0	–	15	89
	山中湖村	61	467	–	0	1	2	–	61	468
	鳴沢村	–	–	–	–	0	0	–	0	0
	富士河口湖町	34	169	0	1	1	2	–	35	172
	小菅村	–	–	–	–	–	–	–	0	0
	丹波山村	–	–	–	–	–	–	–	0	0
	合計	282	1,736	176	620	30	69	–	488	2,425
冬5時 8m	甲府市	54	376	0	6	0	0	–	55	382
	富士吉田市	0	2	0	2	0	1	–	1	4
	都留市	0	1	–	–	0	1	–	0	2
	山梨市	1	4	–	–	0	0	–	1	4
	大月市	–	–	–	–	0	0	–	0	0
	韮崎市	0	5	0	0	0	0	–	0	5
	南アルプス市	23	168	11	57	1	1	–	34	226
	北杜市	–	–	–	0	–	–	–	0	0
	甲斐市	0	3	1	3	0	0	–	1	6
	笛吹市	2	18	0	0	0	1	–	2	19
	上野原市	–	–	–	–	–	–	–	0	0
	甲州市	–	–	–	–	0	0	–	0	0
	中央市	4	35	1	6	0	0	–	5	42
	市川三郷町	29	150	0	4	2	3	–	31	157
	早川町	18	44	1	10	4	10	–	23	63
	身延町	11	50	58	219	15	33	–	84	302
	南部町	20	98	92	265	6	12	–	118	376
	富士川町	11	59	12	43	1	1	–	23	104
	昭和町	0	2	0	0	–	–	–	0	2
	道志村	–	–	–	–	0	0	–	0	0
	西桂町	–	–	–	–	0	0	–	0	0
	忍野村	14	86	1	4	0	0	–	15	89
	山中湖村	61	467	–	0	1	2	–	61	468
	鳴沢村	–	–	–	–	0	0	–	0	0
	富士河口湖町	34	169	0	1	1	2	–	35	172
	小菅村	–	–	–	–	–	–	–	0	0
	丹波山村	–	–	–	–	–	–	–	0	0
	合計	282	1,736	176	620	30	69	–	488	2,425

（冬 18 時）

ケース	市町村	液状化による建物被害		揺れによる建物被害		急傾斜地崩壊による建物被害		火災による焼失棟数	合計	
		全壊棟数	半壊棟数	全壊棟数	半壊棟数	全壊棟数	半壊棟数		全壊棟数	半壊棟数
冬18時 4m	甲府市	54	376	0	6	0	0	–	55	382
	富士吉田市	0	2	0	2	0	1	–	1	4
	都留市	0	1	–	–	0	1	–	0	2
	山梨市	1	4	–	–	0	0	–	1	4
	大月市	–	–	–	–	0	0	–	0	0
	韮崎市	0	5	0	0	0	0	–	0	5
	南アルプス市	23	168	11	57	1	1	–	34	226
	北杜市	–	–	–	0	–	–	–	0	0
	甲斐市	0	3	1	3	0	0	–	1	6
	笛吹市	2	18	0	0	0	1	–	2	19
	上野原市	–	–	–	–	–	–	–	0	0
	甲州市	–	–	–	–	0	0	–	0	0
	中央市	4	35	1	6	0	0	–	5	42
	市川三郷町	29	150	0	4	2	3	–	31	157
	早川町	18	44	1	10	4	10	–	23	63
	身延町	11	50	58	219	15	33	–	84	302
	南部町	20	98	92	265	6	12	–	118	376
	富士川町	11	59	12	43	1	1	–	23	104
	昭和町	0	2	0	0	–	–	–	0	2
	道志村	–	–	–	–	0	0	–	0	0
	西桂町	–	–	–	–	0	0	–	0	0
	忍野村	14	86	1	4	0	0	–	15	89
	山中湖村	61	467	–	0	1	2	–	61	468
	鳴沢村	–	–	–	–	0	0	–	0	0
	富士河口湖町	34	169	0	1	1	2	–	35	172
	小菅村	–	–	–	–	–	–	–	0	0
	丹波山村	–	–	–	–	–	–	–	0	0
	合計	282	1,736	176	620	30	69	–	488	2,425
冬18時 8m	甲府市	54	376	0	6	0	0	–	55	382
	富士吉田市	0	2	0	2	0	1	–	1	4
	都留市	0	1	–	–	0	1	–	0	2
	山梨市	1	4	–	–	0	0	–	1	4
	大月市	–	–	–	–	0	0	–	0	0
	韮崎市	0	5	0	0	0	0	–	0	5
	南アルプス市	23	168	11	57	1	1	–	34	226
	北杜市	–	–	–	0	–	–	–	0	0
	甲斐市	0	3	1	3	0	0	–	1	6
	笛吹市	2	18	0	0	0	1	–	2	19
	上野原市	–	–	–	–	–	–	–	0	0
	甲州市	–	–	–	–	0	0	–	0	0
	中央市	4	35	1	6	0	0	–	5	42
	市川三郷町	29	150	0	4	2	3	–	31	157
	早川町	18	44	1	10	4	10	–	23	63
	身延町	11	50	58	219	15	33	–	84	302
	南部町	20	98	92	265	6	12	–	118	376
	富士川町	11	59	12	43	1	1	–	23	104
	昭和町	0	2	0	0	–	–	–	0	2
	道志村	–	–	–	–	0	0	–	0	0
	西桂町	–	–	–	–	0	0	–	0	0
	忍野村	14	86	1	4	0	0	–	15	89
	山中湖村	61	467	–	0	1	2	–	61	468
	鳴沢村	–	–	–	–	0	0	–	0	0
	富士河口湖町	34	169	0	1	1	2	–	35	172
	小菅村	–	–	–	–	–	–	–	0	0
	丹波山村	–	–	–	–	–	–	–	0	0
	合計	282	1,736	176	620	30	69	–	488	2,425

（夏 12 時）

ケース	市町村	液状化による建物被害		揺れによる建物被害		急傾斜地崩壊による建物被害		火災による焼失棟数	合計	
		全壊棟数	半壊棟数	全壊棟数	半壊棟数	全壊棟数	半壊棟数		全壊棟数	半壊棟数
夏12時 4m	甲府市	54	376	0	6	0	0	–	55	382
	富士吉田市	0	2	0	2	0	1	–	1	4
	都留市	0	1	–	–	0	1	–	0	2
	山梨市	1	4	–	–	0	0	–	1	4
	大月市	–	–	–	–	0	0	–	0	0
	韮崎市	0	5	0	0	0	0	–	0	5
	南アルプス市	23	168	11	57	1	1	–	34	226
	北杜市	–	–	–	0	–	–	–	0	0
	甲斐市	0	3	1	3	0	0	–	1	6
	笛吹市	2	18	0	0	0	1	–	2	19
	上野原市	–	–	–	–	–	–	–	0	0
	甲州市	–	–	–	–	0	0	–	0	0
	中央市	4	35	1	6	0	0	–	5	42
	市川三郷町	29	150	0	4	2	3	–	31	157
	早川町	18	44	1	10	4	10	–	23	63
	身延町	11	50	58	219	15	33	–	84	302
	南部町	20	98	92	265	6	12	–	118	376
	富士川町	11	59	12	43	1	1	–	23	104
	昭和町	0	2	0	0	–	–	–	0	2
	道志村	–	–	–	–	0	0	–	0	0
	西桂町	–	–	–	–	0	0	–	0	0
	忍野村	14	86	1	4	0	0	–	15	89
	山中湖村	61	467	–	0	1	2	–	61	468
	鳴沢村	–	–	–	–	0	0	–	0	0
	富士河口湖町	34	169	0	1	1	2	–	35	172
	小菅村	–	–	–	–	–	–	–	0	0
	丹波山村	–	–	–	–	–	–	–	0	0
	合計	282	1,736	176	620	30	69	–	488	2,425
夏12時 8m	甲府市	54	376	0	6	0	0	–	55	382
	富士吉田市	0	2	0	2	0	1	–	1	4
	都留市	0	1	–	–	0	1	–	0	2
	山梨市	1	4	–	–	0	0	–	1	4
	大月市	–	–	–	–	0	0	–	0	0
	韮崎市	0	5	0	0	0	0	–	0	5
	南アルプス市	23	168	11	57	1	1	–	34	226
	北杜市	–	–	–	0	–	–	–	0	0
	甲斐市	0	3	1	3	0	0	–	1	6
	笛吹市	2	18	0	0	0	1	–	2	19
	上野原市	–	–	–	–	–	–	–	0	0
	甲州市	–	–	–	–	0	0	–	0	0
	中央市	4	35	1	6	0	0	–	5	42
	市川三郷町	29	150	0	4	2	3	–	31	157
	早川町	18	44	1	10	4	10	–	23	63
	身延町	11	50	58	219	15	33	–	84	302
	南部町	20	98	92	265	6	12	–	118	376
	富士川町	11	59	12	43	1	1	–	23	104
	昭和町	0	2	0	0	–	–	–	0	2
	道志村	–	–	–	–	0	0	–	0	0
	西桂町	–	–	–	–	0	0	–	0	0
	忍野村	14	86	1	4	0	0	–	15	89
	山中湖村	61	467	–	0	1	2	–	61	468
	鳴沢村	–	–	–	–	0	0	–	0	0
	富士河口湖町	34	169	0	1	1	2	–	35	172
	小菅村	–	–	–	–	–	–	–	0	0
	丹波山村	–	–	–	–	–	–	–	0	0
	合計	282	1,736	176	620	30	69	–	488	2,425

（数値の表示方法）：「－」は該当なし、「0」は 1 未満のわずかな数値

表 3.1-20　塩沢断層帯（Case 1）の建物被害予測結果

（冬 5 時）

ケース	市町村	液状化による建物被害		揺れによる建物被害		急傾斜地崩壊による建物被害		火災による	合計	
		全壊棟数	半壊棟数	全壊棟数	半壊棟数	全壊棟数	半壊棟数	焼失棟数	全壊棟数	半壊棟数
冬5時 4m	甲府市	27	184	0	1	0	0	–	27	185
	富士吉田市	1	4	213	332	2	4	–	216	340
	都留市	5	36	100	274	8	19	–	112	329
	山梨市	1	6	–	–	0	0	–	1	6
	大月市	–	–	0	0	3	7	–	3	7
	韮崎市	–	–	–	–	–	–	–	0	0
	南アルプス市	–	–	–	–	–	–	–	0	0
	北杜市	–	–	–	–	–	–	–	0	0
	甲斐市	–	–	–	–	–	–	–	0	0
	笛吹市	1	12	0	0	0	1	–	2	13
	上野原市	–	–	–	0	2	5	–	2	5
	甲州市	0	1	–	–	0	0	–	0	1
	中央市	0	3	–	0	0	0	–	0	4
	市川三郷町	1	5	–	–	0	0	–	1	5
	早川町	–	–	–	–	–	–	–	0	0
	身延町	–	–	–	–	–	–	–	0	0
	南部町	–	–	–	–	–	–	–	0	0
	富士川町	–	–	–	–	–	–	–	0	0
	昭和町	–	–	–	–	–	–	–	0	0
	道志村	0	0	5	14	3	6	–	8	21
	西桂町	2	13	2	17	0	1	–	5	31
	忍野村	27	152	485	401	0	1	–	513	553
	山中湖村	88	687	1,131	738	4	7	1	1,223	1,432
	鳴沢村	1	6	–	0	0	0	–	1	6
	富士河口湖町	61	304	10	41	3	7	–	74	353
	小菅村	–	–	–	–	–	–	–	0	0
	丹波山村	–	–	–	–	–	–	–	0	0
	合計	215	1,413	1,947	1,818	27	60	1	2,189	3,291
冬5時 8m	甲府市	27	184	0	1	0	0	–	27	185
	富士吉田市	1	4	213	332	2	4	–	216	340
	都留市	5	36	100	274	8	19	–	112	329
	山梨市	1	6	–	–	0	0	–	1	6
	大月市	–	–	0	0	3	7	–	3	7
	韮崎市	–	–	–	–	–	–	–	0	0
	南アルプス市	–	–	–	–	–	–	–	0	0
	北杜市	–	–	–	–	–	–	–	0	0
	甲斐市	–	–	–	–	–	–	–	0	0
	笛吹市	1	12	0	0	0	1	–	2	13
	上野原市	–	–	–	0	2	5	–	2	5
	甲州市	0	1	–	–	0	0	–	0	1
	中央市	0	3	–	0	0	0	–	0	4
	市川三郷町	1	5	–	–	0	0	–	1	5
	早川町	–	–	–	–	–	–	–	0	0
	身延町	–	–	–	–	–	–	–	0	0
	南部町	–	–	–	–	–	–	–	0	0
	富士川町	–	–	–	–	–	–	–	0	0
	昭和町	–	–	–	–	–	–	–	0	0
	道志村	0	0	5	14	3	6	–	8	21
	西桂町	2	13	2	17	0	1	–	5	31
	忍野村	27	152	485	401	0	1	–	513	553
	山中湖村	88	687	1,131	738	4	7	1	1,223	1,432
	鳴沢村	1	6	–	0	0	0	–	1	6
	富士河口湖町	61	304	10	41	3	7	–	74	353
	小菅村	–	–	–	–	–	–	–	0	0
	丹波山村	–	–	–	–	–	–	–	0	0
	合計	215	1,413	1,947	1,818	27	60	1	2,189	3,291

（冬 18 時）

ケース	市町村	液状化による建物被害		揺れによる建物被害		急傾斜地崩壊による建物被害		火災による	合計	
		全壊棟数	半壊棟数	全壊棟数	半壊棟数	全壊棟数	半壊棟数	焼失棟数	全壊棟数	半壊棟数
冬18時 4m	甲府市	27	184	0	1	0	0	–	27	185
	富士吉田市	1	4	213	332	2	4	2	218	340
	都留市	5	36	100	274	8	19	–	112	329
	山梨市	1	6	–	–	0	0	–	1	6
	大月市	–	–	0	0	3	7	–	3	7
	韮崎市	–	–	–	–	–	–	–	0	0
	南アルプス市	–	–	–	–	–	–	–	0	0
	北杜市	–	–	–	–	–	–	–	0	0
	甲斐市	–	–	–	–	–	–	–	0	0
	笛吹市	1	12	0	0	0	1	–	2	13
	上野原市	–	–	–	0	2	5	–	2	5
	甲州市	0	1	–	–	0	0	–	0	1
	中央市	0	3	–	0	0	0	–	0	4
	市川三郷町	1	5	–	–	0	0	–	1	5
	早川町	–	–	–	–	–	–	–	0	0
	身延町	–	–	–	–	–	–	–	0	0
	南部町	–	–	–	–	–	–	–	0	0
	富士川町	–	–	–	–	–	–	–	0	0
	昭和町	–	–	–	–	–	–	–	0	0
	道志村	0	0	5	14	3	6	–	8	21
	西桂町	2	13	2	17	0	1	–	5	31
	忍野村	27	152	485	401	0	1	25	538	553
	山中湖村	88	687	1,131	738	4	7	33	1,256	1,432
	鳴沢村	1	6	–	0	0	0	–	1	6
	富士河口湖町	61	304	10	41	3	7	–	74	353
	小菅村	–	–	–	–	–	–	–	0	0
	丹波山村	–	–	–	–	–	–	–	0	0
	合計	215	1,413	1,947	1,818	27	60	61	2,249	3,291
冬18時 8m	甲府市	27	184	0	1	0	0	–	27	185
	富士吉田市	1	4	213	332	2	4	3	219	340
	都留市	5	36	100	274	8	19	–	112	329
	山梨市	1	6	–	–	0	0	–	1	6
	大月市	–	–	0	0	3	7	–	3	7
	韮崎市	–	–	–	–	–	–	–	0	0
	南アルプス市	–	–	–	–	–	–	–	0	0
	北杜市	–	–	–	–	–	–	–	0	0
	甲斐市	–	–	–	–	–	–	–	0	0
	笛吹市	1	12	0	0	0	1	–	2	13
	上野原市	–	–	–	0	2	5	–	2	5
	甲州市	0	1	–	–	0	0	–	0	1
	中央市	0	3	–	0	0	0	–	0	4
	市川三郷町	1	5	–	–	0	0	–	1	5
	早川町	–	–	–	–	–	–	–	0	0
	身延町	–	–	–	–	–	–	–	0	0
	南部町	–	–	–	–	–	–	–	0	0
	富士川町	–	–	–	–	–	–	–	0	0
	昭和町	–	–	–	–	–	–	–	0	0
	道志村	0	0	5	14	3	6	–	8	21
	西桂町	2	13	2	17	0	1	–	5	31
	忍野村	27	152	485	401	0	1	63	576	553
	山中湖村	88	687	1,131	738	4	7	34	1,257	1,432
	鳴沢村	1	6	–	0	0	0	–	1	6
	富士河口湖町	61	304	10	41	3	7	–	74	353
	小菅村	–	–	–	–	–	–	–	0	0
	丹波山村	–	–	–	–	–	–	–	0	0
	合計	215	1,413	1,947	1,818	27	60	100	2,289	3,291

（夏 12 時）

ケース	市町村	液状化による建物被害		揺れによる建物被害		急傾斜地崩壊による建物被害		火災による	合計	
		全壊棟数	半壊棟数	全壊棟数	半壊棟数	全壊棟数	半壊棟数	焼失棟数	全壊棟数	半壊棟数
夏12時 4m	甲府市	27	184	0	1	0	0	–	27	185
	富士吉田市	1	4	213	332	2	4	–	216	340
	都留市	5	36	100	274	8	19	–	112	329
	山梨市	1	6	–	–	0	0	–	1	6
	大月市	–	–	0	0	3	7	–	3	7
	韮崎市	–	–	–	–	–	–	–	0	0
	南アルプス市	–	–	–	–	–	–	–	0	0
	北杜市	–	–	–	–	–	–	–	0	0
	甲斐市	–	–	–	–	–	–	–	0	0
	笛吹市	1	12	0	0	0	1	–	2	13
	上野原市	–	–	–	0	2	5	–	2	5
	甲州市	0	1	–	–	0	0	–	0	1
	中央市	0	3	–	0	0	0	–	0	4
	市川三郷町	1	5	–	–	0	0	–	1	5
	早川町	–	–	–	–	–	–	–	0	0
	身延町	–	–	–	–	–	–	–	0	0
	南部町	–	–	–	–	–	–	–	0	0
	富士川町	–	–	–	–	–	–	–	0	0
	昭和町	–	–	–	–	–	–	–	0	0
	道志村	0	0	5	14	3	6	–	8	21
	西桂町	2	13	2	17	0	1	–	5	31
	忍野村	27	152	485	401	0	1	–	513	553
	山中湖村	88	687	1,131	738	4	7	2	1,224	1,432
	鳴沢村	1	6	–	0	0	0	–	1	6
	富士河口湖町	61	304	10	41	3	7	–	74	353
	小菅村	–	–	–	–	–	–	–	0	0
	丹波山村	–	–	–	–	–	–	–	0	0
	合計	215	1,413	1,947	1,818	27	60	2	2,190	3,291
夏12時 8m	甲府市	27	184	0	1	0	0	–	27	185
	富士吉田市	1	4	213	332	2	4	98	314	340
	都留市	5	36	100	274	8	19	–	112	329
	山梨市	1	6	–	–	0	0	–	1	6
	大月市	–	–	0	0	3	7	–	3	7
	韮崎市	–	–	–	–	–	–	–	0	0
	南アルプス市	–	–	–	–	–	–	–	0	0
	北杜市	–	–	–	–	–	–	–	0	0
	甲斐市	–	–	–	–	–	–	–	0	0
	笛吹市	1	12	0	0	0	1	–	2	13
	上野原市	–	–	–	0	2	5	–	2	5
	甲州市	0	1	–	–	0	0	–	0	1
	中央市	0	3	–	0	0	0	–	0	4
	市川三郷町	1	5	–	–	0	0	–	1	5
	早川町	–	–	–	–	–	–	–	0	0
	身延町	–	–	–	–	–	–	–	0	0
	南部町	–	–	–	–	–	–	–	0	0
	富士川町	–	–	–	–	–	–	–	0	0
	昭和町	–	–	–	–	–	–	–	0	0
	道志村	0	0	5	14	3	6	–	8	21
	西桂町	2	13	2	17	0	1	–	5	31
	忍野村	27	152	485	401	0	1	–	513	553
	山中湖村	88	687	1,131	738	4	7	7	1,229	1,432
	鳴沢村	1	6	–	0	0	0	–	1	6
	富士河口湖町	61	304	10	41	3	7	–	74	353
	小菅村	–	–	–	–	–	–	–	0	0
	丹波山村	–	–	–	–	–	–	–	0	0
	合計	215	1,413	1,947	1,818	27	60	105	2,294	3,291

（数値の表示方法）：「－」は該当なし、「0」は 1 未満のわずかな数値

表 3.1-21　塩沢断層帯（Case 独自）の建物被害予測結果

（冬 5 時）

ケース	市町村	液状化による建物被害		揺れによる建物被害		急傾斜地崩壊による建物被害		火災による焼失棟数	合計	
		全壊棟数	半壊棟数	全壊棟数	半壊棟数	全壊棟数	半壊棟数		全壊棟数	半壊棟数
冬5時 4m	甲府市	87	525	286	1,107	0	0	–	373	1,633
	富士吉田市	1	4	232	527	2	4	–	235	536
	都留市	5	38	70	243	10	23	–	85	304
	山梨市	3	17	0	1	0	0	–	3	18
	大月市	0	1	0	3	5	11	–	5	14
	韮崎市	–	–	–	–	–	–	–	0	0
	南アルプス市	1	10	0	5	–	–	–	1	15
	北杜市	–	–	–	–	–	–	–	0	0
	甲斐市	–	–	0	0	–	–	–	0	0
	笛吹市	3	29	21	97	1	1	–	24	128
	上野原市	–	–	0	1	3	6	–	3	8
	甲州市	1	4	0	4	0	1	–	1	9
	中央市	3	27	58	230	0	0	–	61	258
	市川三郷町	3	23	0	1	0	0	–	3	24
	早川町	–	–	–	–	–	–	–	0	0
	身延町	–	–	–	–	–	–	–	0	0
	南部町	–	–	–	–	–	–	–	0	0
	富士川町	0	0	0	1	–	–	–	0	1
	昭和町	0	2	2	16	–	–	–	3	18
	道志村	0	0	8	12	3	6	–	10	18
	西桂町	2	12	3	17	0	1	–	6	30
	忍野村	27	152	370	381	0	1	–	398	534
	山中湖村	88	687	1,004	676	4	7	1	1,097	1,370
	鳴沢村	1	6	0	1	0	0	–	1	7
	富士河口湖町	61	308	44	92	4	8	–	109	408
	小菅村	–	–	–	–	–	–	–	0	0
	丹波山村	–	–	–	–	–	–	–	0	0
	合計	285	1,846	2,100	3,417	32	70	1	2,417	5,333
冬5時 8m	甲府市	87	525	286	1,107	0	0	–	373	1,633
	富士吉田市	1	4	232	527	2	4	–	235	536
	都留市	5	38	70	243	10	23	–	85	304
	山梨市	3	17	0	1	0	0	–	3	18
	大月市	0	1	0	3	5	11	–	5	14
	韮崎市	–	–	–	–	–	–	–	0	0
	南アルプス市	1	10	0	5	–	–	–	1	15
	北杜市	–	–	–	–	–	–	–	0	0
	甲斐市	–	–	0	0	–	–	–	0	0
	笛吹市	3	29	21	97	1	1	–	24	128
	上野原市	–	–	0	1	3	6	–	3	8
	甲州市	1	4	0	4	0	1	–	1	9
	中央市	3	27	58	230	0	0	–	61	258
	市川三郷町	3	23	0	1	0	0	–	3	24
	早川町	–	–	–	–	–	–	–	0	0
	身延町	–	–	–	–	–	–	–	0	0
	南部町	–	–	–	–	–	–	–	0	0
	富士川町	0	0	0	1	–	–	–	0	1
	昭和町	0	2	2	16	–	–	–	3	18
	道志村	0	0	8	12	3	6	–	10	18
	西桂町	2	12	3	17	0	1	–	6	30
	忍野村	27	152	370	381	0	1	–	398	534
	山中湖村	88	687	1,004	676	4	7	1	1,097	1,370
	鳴沢村	1	6	0	1	0	0	–	1	7
	富士河口湖町	61	308	44	92	4	8	–	109	408
	小菅村	–	–	–	–	–	–	–	0	0
	丹波山村	–	–	–	–	–	–	–	0	0
	合計	285	1,846	2,100	3,417	32	70	1	2,417	5,333

（冬 18 時）

ケース	市町村	液状化による建物被害		揺れによる建物被害		急傾斜地崩壊による建物被害		火災による焼失棟数	合計	
		全壊棟数	半壊棟数	全壊棟数	半壊棟数	全壊棟数	半壊棟数		全壊棟数	半壊棟数
冬18時 4m	甲府市	87	525	286	1,107	0	0	–	373	1,633
	富士吉田市	1	4	232	527	2	4	117	352	536
	都留市	5	38	70	243	10	23	–	85	304
	山梨市	3	17	0	1	0	0	–	3	18
	大月市	0	1	0	3	5	11	–	5	14
	韮崎市	–	–	–	–	–	–	–	0	0
	南アルプス市	1	10	0	5	–	–	–	1	15
	北杜市	–	–	–	–	–	–	–	0	0
	甲斐市	–	–	0	0	–	–	–	0	0
	笛吹市	3	29	21	97	1	1	–	24	128
	上野原市	–	–	0	1	3	6	–	3	8
	甲州市	1	4	0	4	0	1	–	1	9
	中央市	3	27	58	230	0	0	–	61	258
	市川三郷町	3	23	0	1	0	0	–	3	24
	早川町	–	–	–	–	–	–	–	0	0
	身延町	–	–	–	–	–	–	–	0	0
	南部町	–	–	–	–	–	–	–	0	0
	富士川町	0	0	0	1	–	–	–	0	1
	昭和町	0	2	2	16	–	–	–	3	18
	道志村	0	0	8	12	3	6	–	10	18
	西桂町	2	12	3	17	0	1	–	6	30
	忍野村	27	152	370	381	0	1	2	400	534
	山中湖村	88	687	1,004	676	4	7	34	1,130	1,370
	鳴沢村	1	6	0	1	0	0	–	1	7
	富士河口湖町	61	308	44	92	4	8	–	109	408
	小菅村	–	–	–	–	–	–	–	0	0
	丹波山村	–	–	–	–	–	–	–	0	0
	合計	285	1,846	2,100	3,417	32	70	153	2,569	5,333
冬18時 8m	甲府市	87	525	286	1,107	0	0	–	373	1,633
	富士吉田市	1	4	232	527	2	4	127	361	536
	都留市	5	38	70	243	10	23	–	85	304
	山梨市	3	17	0	1	0	0	–	3	18
	大月市	0	1	0	3	5	11	–	5	14
	韮崎市	–	–	–	–	–	–	–	0	0
	南アルプス市	1	10	0	5	–	–	–	1	15
	北杜市	–	–	–	–	–	–	–	0	0
	甲斐市	–	–	0	0	–	–	–	0	0
	笛吹市	3	29	21	97	1	1	–	24	128
	上野原市	–	–	0	1	3	6	–	3	8
	甲州市	1	4	0	4	0	1	–	1	9
	中央市	3	27	58	230	0	0	–	61	258
	市川三郷町	3	23	0	1	0	0	–	3	24
	早川町	–	–	–	–	–	–	–	0	0
	身延町	–	–	–	–	–	–	–	0	0
	南部町	–	–	–	–	–	–	–	0	0
	富士川町	0	0	0	1	–	–	–	0	1
	昭和町	0	2	2	16	–	–	–	3	18
	道志村	0	0	8	12	3	6	–	10	18
	西桂町	2	12	3	17	0	1	–	6	30
	忍野村	27	152	370	381	0	1	2	400	534
	山中湖村	88	687	1,004	676	4	7	35	1,131	1,370
	鳴沢村	1	6	0	1	0	0	–	1	7
	富士河口湖町	61	308	44	92	4	8	–	109	408
	小菅村	–	–	–	–	–	–	–	0	0
	丹波山村	–	–	–	–	–	–	–	0	0
	合計	285	1,846	2,100	3,417	32	70	163	2,580	5,333

（夏 12 時）

ケース	市町村	液状化による建物被害		揺れによる建物被害		急傾斜地崩壊による建物被害		火災による焼失棟数	合計	
		全壊棟数	半壊棟数	全壊棟数	半壊棟数	全壊棟数	半壊棟数		全壊棟数	半壊棟数
夏12時 4m	甲府市	87	525	286	1,107	0	0	–	373	1,633
	富士吉田市	1	4	232	527	2	4	54	289	536
	都留市	5	38	70	243	10	23	–	85	304
	山梨市	3	17	0	1	0	0	–	3	18
	大月市	0	1	0	3	5	11	–	5	14
	韮崎市	–	–	–	–	–	–	–	0	0
	南アルプス市	1	10	0	5	–	–	–	1	15
	北杜市	–	–	–	–	–	–	–	0	0
	甲斐市	–	–	0	0	–	–	–	0	0
	笛吹市	3	29	21	97	1	1	–	24	128
	上野原市	–	–	0	1	3	6	–	3	8
	甲州市	1	4	0	4	0	1	–	1	9
	中央市	3	27	58	230	0	0	–	61	258
	市川三郷町	3	23	0	1	0	0	–	3	24
	早川町	–	–	–	–	–	–	–	0	0
	身延町	–	–	–	–	–	–	–	0	0
	南部町	–	–	–	–	–	–	–	0	0
	富士川町	0	0	0	1	–	–	–	0	1
	昭和町	0	2	2	16	–	–	–	3	18
	道志村	0	0	8	12	3	6	–	10	18
	西桂町	2	12	3	17	0	1	–	6	30
	忍野村	27	152	370	381	0	1	–	398	534
	山中湖村	88	687	1,004	676	4	7	4	1,100	1,370
	鳴沢村	1	6	0	1	0	0	–	1	7
	富士河口湖町	61	308	44	92	4	8	–	109	408
	小菅村	–	–	–	–	–	–	–	0	0
	丹波山村	–	–	–	–	–	–	–	0	0
	合計	285	1,846	2,100	3,417	32	70	59	2,475	5,333
夏12時 8m	甲府市	87	525	286	1,107	0	0	–	373	1,633
	富士吉田市	1	4	232	527	2	4	111	346	536
	都留市	5	38	70	243	10	23	–	85	304
	山梨市	3	17	0	1	0	0	–	3	18
	大月市	0	1	0	3	5	11	–	5	14
	韮崎市	–	–	–	–	–	–	–	0	0
	南アルプス市	1	10	0	5	–	–	–	1	15
	北杜市	–	–	–	–	–	–	–	0	0
	甲斐市	–	–	0	0	–	–	–	0	0
	笛吹市	3	29	21	97	1	1	–	24	128
	上野原市	–	–	0	1	3	6	–	3	8
	甲州市	1	4	0	4	0	1	–	1	9
	中央市	3	27	58	230	0	0	–	61	258
	市川三郷町	3	23	0	1	0	0	–	3	24
	早川町	–	–	–	–	–	–	–	0	0
	身延町	–	–	–	–	–	–	–	0	0
	南部町	–	–	–	–	–	–	–	0	0
	富士川町	0	0	0	1	–	–	–	0	1
	昭和町	0	2	2	16	–	–	–	3	18
	道志村	0	0	8	12	3	6	–	10	18
	西桂町	2	12	3	17	0	1	–	6	30
	忍野村	27	152	370	381	0	1	–	398	534
	山中湖村	88	687	1,004	676	4	7	9	1,105	1,370
	鳴沢村	1	6	0	1	0	0	–	1	7
	富士河口湖町	61	308	44	92	4	8	–	109	408
	小菅村	–	–	–	–	–	–	–	0	0
	丹波山村	–	–	–	–	–	–	–	0	0
	合計	285	1,846	2,100	3,417	32	70	120	2,536	5,333

（数値の表示方法）：「－」は該当なし、「0」は 1 未満のわずかな数値

表 3.1-22　扇山断層の建物被害予測結果

（冬 5 時）

ケース	市町村	液状化による建物被害		揺れによる建物被害		急傾斜地崩壊による建物被害		火災による焼失棟数	合計	
		全壊棟数	半壊棟数	全壊棟数	半壊棟数	全壊棟数	半壊棟数		全壊棟数	半壊棟数
冬5時 4m	甲府市	133	780	95	503	0	0	–	228	1,283
	富士吉田市	1	3	49	110	1	3	–	51	117
	都留市	5	41	207	583	11	24	–	223	648
	山梨市	5	26	1	5	0	1	–	6	32
	大月市	0	1	689	980	15	32	–	704	1,013
	韮崎市	–	–	–	–	–	–	–	0	0
	南アルプス市	–	–	–	–	–	–	–	0	0
	北杜市	–	–	–	0	0	0	–	0	0
	甲斐市	–	–	–	–	–	–	–	0	0
	笛吹市	14	139	3	20	1	3	–	17	162
	上野原市	–	–	639	1,180	21	46	–	660	1,226
	甲州市	1	7	1	8	1	3	–	3	19
	中央市	3	28	0	4	0	0	–	3	32
	市川三郷町	0	1	–	–	–	–	–	0	1
	早川町	–	–	–	–	–	–	–	0	0
	身延町	–	–	–	–	0	0	–	0	0
	南部町	–	–	–	–	–	–	–	0	0
	富士川町	–	–	–	–	–	–	–	0	0
	昭和町	0	2	0	0	–	–	–	0	2
	道志村	0	0	15	44	4	9	–	19	54
	西桂町	2	13	3	19	0	1	–	6	33
	忍野村	26	146	34	93	0	1	–	60	239
	山中湖村	87	683	35	84	2	4	–	124	771
	鳴沢村	1	6	–	0	0	0	–	1	6
	富士河口湖町	58	292	38	87	2	5	–	99	384
	小菅村	–	–	–	–	–	–	–	0	0
	丹波山村	–	–	–	–	–	–	–	0	0
	合計	336	2,168	1,808	3,719	61	134	–	2,205	6,021
冬5時 8m	甲府市	133	780	95	503	0	0	–	228	1,283
	富士吉田市	1	3	49	110	1	3	–	51	117
	都留市	5	41	207	583	11	24	–	223	648
	山梨市	5	26	1	5	0	1	–	6	32
	大月市	0	1	689	980	15	32	–	704	1,013
	韮崎市	–	–	–	–	–	–	–	0	0
	南アルプス市	–	–	–	–	–	–	–	0	0
	北杜市	–	–	–	0	0	0	–	0	0
	甲斐市	–	–	–	–	–	–	–	0	0
	笛吹市	14	139	3	20	1	3	–	17	162
	上野原市	–	–	639	1,180	21	46	–	660	1,226
	甲州市	1	7	1	8	1	3	–	3	19
	中央市	3	28	0	4	0	0	–	3	32
	市川三郷町	0	1	–	–	–	–	–	0	1
	早川町	–	–	–	–	–	–	–	0	0
	身延町	–	–	–	–	0	0	–	0	0
	南部町	–	–	–	–	–	–	–	0	0
	富士川町	–	–	–	–	–	–	–	0	0
	昭和町	0	2	0	0	–	–	–	0	2
	道志村	0	0	15	44	4	9	–	19	54
	西桂町	2	13	3	19	0	1	–	6	33
	忍野村	26	146	34	93	0	1	–	60	239
	山中湖村	87	683	35	84	2	4	–	124	771
	鳴沢村	1	6	–	0	0	0	–	1	6
	富士河口湖町	58	292	38	87	2	5	–	99	384
	小菅村	–	–	–	–	–	–	–	0	0
	丹波山村	–	–	–	–	–	–	–	0	0
	合計	336	2,168	1,808	3,719	61	134	–	2,205	6,021

（冬 18 時）

ケース	市町村	液状化による建物被害		揺れによる建物被害		急傾斜地崩壊による建物被害		火災による焼失棟数	合計	
		全壊棟数	半壊棟数	全壊棟数	半壊棟数	全壊棟数	半壊棟数		全壊棟数	半壊棟数
冬18時 4m	甲府市	133	780	95	503	0	0	–	228	1,283
	富士吉田市	1	3	49	110	1	3	–	51	117
	都留市	5	41	207	583	11	24	19	241	648
	山梨市	5	26	1	5	0	1	–	6	32
	大月市	0	1	689	980	15	32	–	704	1,013
	韮崎市	–	–	–	–	–	–	–	0	0
	南アルプス市	–	–	–	–	–	–	–	0	0
	北杜市	–	–	–	0	0	0	–	0	0
	甲斐市	–	–	–	–	–	–	–	0	0
	笛吹市	14	139	3	20	1	3	–	17	162
	上野原市	–	–	639	1,180	21	46	–	660	1,226
	甲州市	1	7	1	8	1	3	–	3	19
	中央市	3	28	0	4	0	0	–	3	32
	市川三郷町	0	1	–	–	–	–	–	0	1
	早川町	–	–	–	–	–	–	–	0	0
	身延町	–	–	–	–	0	0	–	0	0
	南部町	–	–	–	–	–	–	–	0	0
	富士川町	–	–	–	–	–	–	–	0	0
	昭和町	0	2	0	0	–	–	–	0	2
	道志村	0	0	15	44	4	9	–	19	54
	西桂町	2	13	3	19	0	1	–	6	33
	忍野村	26	146	34	93	0	1	–	60	239
	山中湖村	87	683	35	84	2	4	–	124	771
	鳴沢村	1	6	–	0	0	0	–	1	6
	富士河口湖町	58	292	38	87	2	5	–	99	384
	小菅村	–	–	–	–	–	–	–	0	0
	丹波山村	–	–	–	–	–	–	–	0	0
	合計	336	2,168	1,808	3,719	61	134	19	2,224	6,021
冬18時 8m	甲府市	133	780	95	503	0	0	–	228	1,283
	富士吉田市	1	3	49	110	1	3	–	51	117
	都留市	5	41	207	583	11	24	21	243	648
	山梨市	5	26	1	5	0	1	–	6	32
	大月市	0	1	689	980	15	32	1	705	1,013
	韮崎市	–	–	–	–	–	–	–	0	0
	南アルプス市	–	–	–	–	–	–	–	0	0
	北杜市	–	–	–	0	0	0	–	0	0
	甲斐市	–	–	–	–	–	–	–	0	0
	笛吹市	14	139	3	20	1	3	–	17	162
	上野原市	–	–	639	1,180	21	46	–	660	1,226
	甲州市	1	7	1	8	1	3	–	3	19
	中央市	3	28	0	4	0	0	–	3	32
	市川三郷町	0	1	–	–	–	–	–	0	1
	早川町	–	–	–	–	–	–	–	0	0
	身延町	–	–	–	–	0	0	–	0	0
	南部町	–	–	–	–	–	–	–	0	0
	富士川町	–	–	–	–	–	–	–	0	0
	昭和町	0	2	0	0	–	–	–	0	2
	道志村	0	0	15	44	4	9	–	19	54
	西桂町	2	13	3	19	0	1	–	6	33
	忍野村	26	146	34	93	0	1	–	60	239
	山中湖村	87	683	35	84	2	4	–	124	771
	鳴沢村	1	6	–	0	0	0	–	1	6
	富士河口湖町	58	292	38	87	2	5	–	99	384
	小菅村	–	–	–	–	–	–	–	0	0
	丹波山村	–	–	–	–	–	–	–	0	0
	合計	336	2,168	1,808	3,719	61	134	22	2,227	6,021

（夏 12 時）

ケース	市町村	液状化による建物被害		揺れによる建物被害		急傾斜地崩壊による建物被害		火災による焼失棟数	合計	
		全壊棟数	半壊棟数	全壊棟数	半壊棟数	全壊棟数	半壊棟数		全壊棟数	半壊棟数
夏12時 4m	甲府市	133	780	95	503	0	0	–	228	1,283
	富士吉田市	1	3	49	110	1	3	–	51	117
	都留市	5	41	207	583	11	24	–	223	648
	山梨市	5	26	1	5	0	1	–	6	32
	大月市	0	1	689	980	15	32	–	704	1,013
	韮崎市	–	–	–	–	–	–	–	0	0
	南アルプス市	–	–	–	–	–	–	–	0	0
	北杜市	–	–	–	0	0	0	–	0	0
	甲斐市	–	–	–	–	–	–	–	0	0
	笛吹市	14	139	3	20	1	3	–	17	162
	上野原市	–	–	639	1,180	21	46	–	660	1,226
	甲州市	1	7	1	8	1	3	–	3	19
	中央市	3	28	0	4	0	0	–	3	32
	市川三郷町	0	1	–	–	–	–	–	0	1
	早川町	–	–	–	–	–	–	–	0	0
	身延町	–	–	–	–	0	0	–	0	0
	南部町	–	–	–	–	–	–	–	0	0
	富士川町	–	–	–	–	–	–	–	0	0
	昭和町	0	2	0	0	–	–	–	0	2
	道志村	0	0	15	44	4	9	–	19	54
	西桂町	2	13	3	19	0	1	–	6	33
	忍野村	26	146	34	93	0	1	–	60	239
	山中湖村	87	683	35	84	2	4	–	124	771
	鳴沢村	1	6	–	0	0	0	–	1	6
	富士河口湖町	58	292	38	87	2	5	–	99	384
	小菅村	–	–	–	–	–	–	–	0	0
	丹波山村	–	–	–	–	–	–	–	0	0
	合計	336	2,168	1,808	3,719	61	134	–	2,205	6,021
夏12時 8m	甲府市	133	780	95	503	0	0	–	228	1,283
	富士吉田市	1	3	49	110	1	3	–	51	117
	都留市	5	41	207	583	11	24	–	223	648
	山梨市	5	26	1	5	0	1	–	6	32
	大月市	0	1	689	980	15	32	–	704	1,013
	韮崎市	–	–	–	–	–	–	–	0	0
	南アルプス市	–	–	–	–	–	–	–	0	0
	北杜市	–	–	–	0	0	0	–	0	0
	甲斐市	–	–	–	–	–	–	–	0	0
	笛吹市	14	139	3	20	1	3	–	17	162
	上野原市	–	–	639	1,180	21	46	–	660	1,226
	甲州市	1	7	1	8	1	3	–	3	19
	中央市	3	28	0	4	0	0	–	3	32
	市川三郷町	0	1	–	–	–	–	–	0	1
	早川町	–	–	–	–	–	–	–	0	0
	身延町	–	–	–	–	0	0	–	0	0
	南部町	–	–	–	–	–	–	–	0	0
	富士川町	–	–	–	–	–	–	–	0	0
	昭和町	0	2	0	0	–	–	–	0	2
	道志村	0	0	15	44	4	9	–	19	54
	西桂町	2	13	3	19	0	1	–	6	33
	忍野村	26	146	34	93	0	1	–	60	239
	山中湖村	87	683	35	84	2	4	–	124	771
	鳴沢村	1	6	–	0	0	0	–	1	6
	富士河口湖町	58	292	38	87	2	5	–	99	384
	小菅村	–	–	–	–	–	–	–	0	0
	丹波山村	–	–	–	–	–	–	–	0	0
	合計	336	2,168	1,808	3,719	61	134	–	2,205	6,021

（数値の表示方法）：「－」は該当なし、「0」は 1 未満のわずかな数値

表 3.1-23　富士川河口断層帯の建物被害予測結果

（冬 5 時）

ケース	市町村	液状化による建物被害		揺れによる建物被害		急傾斜地崩壊による建物被害		火災による	合計	
		全壊棟数	半壊棟数	全壊棟数	半壊棟数	全壊棟数	半壊棟数	焼失棟数	全壊棟数	半壊棟数
冬5時 4m	甲府市	307	1,822	7,322	8,567	1	2	240	7,869	10,391
	富士吉田市	1	3	1,905	2,477	1	2	117	2,025	2,483
	都留市	1	8	1,208	1,826	3	6	–	1,212	1,840
	山梨市	8	41	19	102	1	2	–	28	145
	大月市	0	1	340	716	2	4	–	342	721
	韮崎市	2	29	0	5	1	2	–	3	36
	南アルプス市	82	609	868	1,905	1	3	–	952	2,517
	北杜市	–	–	1	22	1	2	–	2	24
	甲斐市	5	52	97	429	1	2	–	103	482
	笛吹市	47	432	1,395	2,264	2	4	–	1,444	2,700
	上野原市	–	–	276	755	2	5	–	278	760
	甲州市	1	7	75	258	1	3	–	77	268
	中央市	42	329	1,124	1,757	0	0	–	1,166	2,086
	市川三郷町	76	347	499	878	6	13	–	582	1,238
	早川町	41	92	59	178	9	19	–	109	289
	身延町	32	115	628	1,269	26	54	–	686	1,438
	南部町	23	106	2,260	1,338	7	9	1	2,290	1,453
	富士川町	57	274	332	721	3	5	–	391	1,000
	昭和町	2	23	181	397	–	–	–	183	420
	道志村	–	–	7	25	1	2	–	8	27
	西桂町	1	8	178	286	0	0	–	179	295
	忍野村	24	139	232	319	0	0	–	257	459
	山中湖村	87	658	521	472	2	3	–	610	1,133
	鳴沢村	2	19	346	570	0	0	–	348	589
	富士河口湖町	59	296	1,389	1,637	4	7	–	1,452	1,940
	小菅村	–	–	0	1	–	–	–	0	1
	丹波山村	–	–	0	3	–	–	–	0	3
	合計	901	5,410	21,263	29,177	75	150	358	22,597	34,737
冬5時 8m	甲府市	307	1,822	7,322	8,567	1	2	399	8,028	10,391
	富士吉田市	1	3	1,905	2,477	1	2	138	2,045	2,483
	都留市	1	8	1,208	1,826	3	6	–	1,212	1,840
	山梨市	8	41	19	102	1	2	–	28	145
	大月市	0	1	340	716	2	4	–	342	721
	韮崎市	2	29	0	5	1	2	–	3	36
	南アルプス市	82	609	868	1,905	1	3	–	952	2,517
	北杜市	–	–	1	22	1	2	–	2	24
	甲斐市	5	52	97	429	1	2	–	103	482
	笛吹市	47	432	1,395	2,264	2	4	–	1,444	2,700
	上野原市	–	–	276	755	2	5	–	278	760
	甲州市	1	7	75	258	1	3	–	77	268
	中央市	42	329	1,124	1,757	0	0	–	1,166	2,086
	市川三郷町	76	347	499	878	6	13	–	582	1,238
	早川町	41	92	59	178	9	19	–	109	289
	身延町	32	115	628	1,269	26	54	–	686	1,438
	南部町	23	106	2,260	1,338	7	9	1	2,290	1,453
	富士川町	57	274	332	721	3	5	–	391	1,000
	昭和町	2	23	181	397	–	–	–	183	420
	道志村	–	–	7	25	1	2	–	8	27
	西桂町	1	8	178	286	0	0	–	179	295
	忍野村	24	139	232	319	0	0	–	257	459
	山中湖村	87	658	521	472	2	3	–	610	1,133
	鳴沢村	2	19	346	570	0	0	–	348	589
	富士河口湖町	59	296	1,389	1,637	4	7	–	1,452	1,940
	小菅村	–	–	0	1	–	–	–	0	1
	丹波山村	–	–	0	3	–	–	–	0	3
	合計	901	5,410	21,263	29,177	75	150	537	22,776	34,737

（冬 18 時）

ケース	市町村	液状化による建物被害		揺れによる建物被害		急傾斜地崩壊による建物被害		火災による	合計	
		全壊棟数	半壊棟数	全壊棟数	半壊棟数	全壊棟数	半壊棟数	焼失棟数	全壊棟数	半壊棟数
冬18時 4m	甲府市	307	1,822	7,322	8,567	1	2	1,611	9,240	10,391
	富士吉田市	1	3	1,905	2,477	1	2	15	1,922	2,483
	都留市	1	8	1,208	1,826	3	6	–	1,212	1,840
	山梨市	8	41	19	102	1	2	–	28	145
	大月市	0	1	340	716	2	4	–	342	721
	韮崎市	2	29	0	5	1	2	–	3	36
	南アルプス市	82	609	868	1,905	1	3	–	952	2,517
	北杜市	–	–	1	22	1	2	–	2	24
	甲斐市	5	52	97	429	1	2	–	103	482
	笛吹市	47	432	1,395	2,264	2	4	–	1,444	2,700
	上野原市	–	–	276	755	2	5	–	278	760
	甲州市	1	7	75	258	1	3	–	77	268
	中央市	42	329	1,124	1,757	0	0	–	1,166	2,086
	市川三郷町	76	347	499	878	6	13	–	582	1,238
	早川町	41	92	59	178	9	19	–	109	289
	身延町	32	115	628	1,269	26	54	–	686	1,438
	南部町	23	106	2,260	1,338	7	9	4	2,293	1,453
	富士川町	57	274	332	721	3	5	–	391	1,000
	昭和町	2	23	181	397	–	–	–	183	420
	道志村	–	–	7	25	1	2	–	8	27
	西桂町	1	8	178	286	0	0	–	179	295
	忍野村	24	139	232	319	0	0	–	257	459
	山中湖村	87	658	521	472	2	3	–	610	1,133
	鳴沢村	2	19	346	570	0	0	–	348	589
	富士河口湖町	59	296	1,389	1,637	4	7	8	1,460	1,940
	小菅村	–	–	0	1	–	–	–	0	1
	丹波山村	–	–	0	3	–	–	–	0	3
	合計	901	5,410	21,263	29,177	75	150	1,638	23,877	34,737
冬18時 8m	甲府市	307	1,822	7,322	8,567	1	2	2,166	9,796	10,391
	富士吉田市	1	3	1,905	2,477	1	2	18	1,925	2,483
	都留市	1	8	1,208	1,826	3	6	13	1,225	1,840
	山梨市	8	41	19	102	1	2	–	28	145
	大月市	0	1	340	716	2	4	–	342	721
	韮崎市	2	29	0	5	1	2	–	3	36
	南アルプス市	82	609	868	1,905	1	3	–	952	2,517
	北杜市	–	–	1	22	1	2	–	2	24
	甲斐市	5	52	97	429	1	2	–	103	482
	笛吹市	47	432	1,395	2,264	2	4	–	1,444	2,700
	上野原市	–	–	276	755	2	5	–	278	760
	甲州市	1	7	75	258	1	3	–	77	268
	中央市	42	329	1,124	1,757	0	0	–	1,166	2,086
	市川三郷町	76	347	499	878	6	13	–	582	1,238
	早川町	41	92	59	178	9	19	–	109	289
	身延町	32	115	628	1,269	26	54	25	711	1,438
	南部町	23	106	2,260	1,338	7	9	5	2,294	1,453
	富士川町	57	274	332	721	3	5	–	391	1,000
	昭和町	2	23	181	397	–	–	–	183	420
	道志村	–	–	7	25	1	2	–	8	27
	西桂町	1	8	178	286	0	0	–	179	295
	忍野村	24	139	232	319	0	0	–	257	459
	山中湖村	87	658	521	472	2	3	–	610	1,133
	鳴沢村	2	19	346	570	0	0	–	348	589
	富士河口湖町	59	296	1,389	1,637	4	7	8	1,460	1,940
	小菅村	–	–	0	1	–	–	–	0	1
	丹波山村	–	–	0	3	–	–	–	0	3
	合計	901	5,410	21,263	29,177	75	150	2,235	24,474	34,737

（夏 12 時）

ケース	市町村	液状化による建物被害		揺れによる建物被害		急傾斜地崩壊による建物被害		火災による	合計	
		全壊棟数	半壊棟数	全壊棟数	半壊棟数	全壊棟数	半壊棟数	焼失棟数	全壊棟数	半壊棟数
夏12時 4m	甲府市	307	1,822	7,322	8,567	1	2	697	8,326	10,391
	富士吉田市	1	3	1,905	2,477	1	2	199	2,106	2,483
	都留市	1	8	1,208	1,826	3	6	–	1,212	1,840
	山梨市	8	41	19	102	1	2	–	28	145
	大月市	0	1	340	716	2	4	–	342	721
	韮崎市	2	29	0	5	1	2	–	3	36
	南アルプス市	82	609	868	1,905	1	3	–	952	2,517
	北杜市	–	–	1	22	1	2	–	2	24
	甲斐市	5	52	97	429	1	2	–	103	482
	笛吹市	47	432	1,395	2,264	2	4	–	1,444	2,700
	上野原市	–	–	276	755	2	5	–	278	760
	甲州市	1	7	75	258	1	3	–	77	268
	中央市	42	329	1,124	1,757	0	0	–	1,166	2,086
	市川三郷町	76	347	499	878	6	13	–	582	1,238
	早川町	41	92	59	178	9	19	–	109	289
	身延町	32	115	628	1,269	26	54	–	686	1,438
	南部町	23	106	2,260	1,338	7	9	3	2,292	1,453
	富士川町	57	274	332	721	3	5	–	391	1,000
	昭和町	2	23	181	397	–	–	–	183	420
	道志村	–	–	7	25	1	2	–	8	27
	西桂町	1	8	178	286	0	0	–	179	295
	忍野村	24	139	232	319	0	0	–	257	459
	山中湖村	87	658	521	472	2	3	–	610	1,133
	鳴沢村	2	19	346	570	0	0	–	348	589
	富士河口湖町	59	296	1,389	1,637	4	7	–	1,452	1,940
	小菅村	–	–	0	1	–	–	–	0	1
	丹波山村	–	–	0	3	–	–	–	0	3
	合計	901	5,410	21,263	29,177	75	150	899	23,138	34,737
夏12時 8m	甲府市	307	1,822	7,322	8,567	1	2	964	8,593	10,391
	富士吉田市	1	3	1,905	2,477	1	2	203	2,110	2,483
	都留市	1	8	1,208	1,826	3	6	–	1,212	1,840
	山梨市	8	41	19	102	1	2	–	28	145
	大月市	0	1	340	716	2	4	–	342	721
	韮崎市	2	29	0	5	1	2	–	3	36
	南アルプス市	82	609	868	1,905	1	3	–	952	2,517
	北杜市	–	–	1	22	1	2	–	2	24
	甲斐市	5	52	97	429	1	2	–	103	482
	笛吹市	47	432	1,395	2,264	2	4	–	1,444	2,700
	上野原市	–	–	276	755	2	5	–	278	760
	甲州市	1	7	75	258	1	3	–	77	268
	中央市	42	329	1,124	1,757	0	0	–	1,166	2,086
	市川三郷町	76	347	499	878	6	13	–	582	1,238
	早川町	41	92	59	178	9	19	–	109	289
	身延町	32	115	628	1,269	26	54	–	686	1,438
	南部町	23	106	2,260	1,338	7	9	3	2,292	1,453
	富士川町	57	274	332	721	3	5	–	391	1,000
	昭和町	2	23	181	397	–	–	–	183	420
	道志村	–	–	7	25	1	2	–	8	27
	西桂町	1	8	178	286	0	0	–	179	295
	忍野村	24	139	232	319	0	0	–	257	459
	山中湖村	87	658	521	472	2	3	–	610	1,133
	鳴沢村	2	19	346	570	0	0	–	348	589
	富士河口湖町	59	296	1,389	1,637	4	7	–	1,452	1,940
	小菅村	–	–	0	1	–	–	–	0	1
	丹波山村	–	–	0	3	–	–	–	0	3
	合計	901	5,410	21,263	29,177	75	150	1,169	23,408	34,737

（数値の表示方法）：「－」は該当なし、「0」は 1 未満のわずかな数値

表 3.1-24　（参考）首都直下地震Ｍ８（相模トラフ）の建物被害予測結果

（冬 5 時）

ケース	市町村	液状化による建物被害		揺れによる建物被害		急傾斜地崩壊による建物被害		火災による	合計	
		全壊棟数	半壊棟数	全壊棟数	半壊棟数	全壊棟数	半壊棟数	焼失棟数	全壊棟数	半壊棟数
冬5時 4m	甲府市	425	2,532	8	36	1	3	2,413	2,848	2,572
	富士吉田市	1	7	1,276	2,077	2	5	116	1,395	2,089
	都留市	6	46	1,439	2,279	14	27	172	1,631	2,352
	山梨市	23	132	17	84	5	10	23	67	227
	大月市	1	6	2,229	2,257	23	41	233	2,486	2,305
	韮崎市	6	68	0	0	1	1	–	7	70
	南アルプス市	120	842	0	1	1	2	407	528	845
	北杜市	1	5	0	13	2	4	1	4	22
	甲斐市	8	87	0	1	1	3	–	9	91
	笛吹市	88	767	28	95	3	7	114	233	868
	上野原市	1	7	6,969	4,803	35	57	1,306	8,312	4,868
	甲州市	9	57	92	268	5	12	16	123	337
	中央市	58	448	1	9	0	1	107	166	458
	市川三郷町	84	384	2	17	4	9	14	104	410
	早川町	5	15	–	0	2	5	–	7	20
	身延町	25	86	1	12	11	26	–	37	124
	南部町	12	64	0	1	2	5	–	14	69
	富士川町	60	293	2	12	1	3	82	145	307
	昭和町	6	90	–	–	–	–	6	12	90
	道志村	0	0	143	183	6	11	–	149	194
	西桂町	3	15	115	236	1	1	–	118	251
	忍野村	28	153	251	340	0	1	–	279	494
	山中湖村	88	687	705	655	3	6	4	800	1,349
	鳴沢村	3	32	15	64	0	1	–	19	97
	富士河口湖町	71	357	360	681	7	15	1	440	1,053
	小菅村	–	–	2	11	1	3	–	4	14
	丹波山村	–	–	4	16	1	2	–	5	19
	合計	1,132	7,181	13,659	14,152	134	261	5,014	19,939	21,594
冬5時 8m	甲府市	425	2,532	8	36	1	3	3,553	3,988	2,572
	富士吉田市	1	7	1,276	2,077	2	5	116	1,395	2,089
	都留市	6	46	1,439	2,279	14	27	465	1,924	2,352
	山梨市	23	132	17	84	5	10	90	134	227
	大月市	1	6	2,229	2,257	23	41	261	2,514	2,305
	韮崎市	6	68	0	0	1	1	–	7	70
	南アルプス市	120	842	0	1	1	2	492	613	845
	北杜市	1	5	0	13	2	4	1	4	22
	甲斐市	8	87	0	1	1	3	191	200	91
	笛吹市	88	767	28	95	3	7	283	403	868
	上野原市	1	7	6,969	4,803	35	57	1,727	8,732	4,868
	甲州市	9	57	92	268	5	12	33	140	337
	中央市	58	448	1	9	0	1	142	201	458
	市川三郷町	84	384	2	17	4	9	20	110	410
	早川町	5	15	–	0	2	5	–	7	20
	身延町	25	86	1	12	11	26	–	37	124
	南部町	12	64	0	1	2	5	–	14	69
	富士川町	60	293	2	12	1	3	156	220	307
	昭和町	6	90	–	–	–	–	37	43	90
	道志村	0	0	143	183	6	11	–	149	194
	西桂町	3	15	115	236	1	1	313	431	251
	忍野村	28	153	251	340	0	1	–	279	494
	山中湖村	88	687	705	655	3	6	4	800	1,349
	鳴沢村	3	32	15	64	0	1	–	19	97
	富士河口湖町	71	357	360	681	7	15	1	440	1,053
	小菅村	–	–	2	11	1	3	–	4	14
	丹波山村	–	–	4	16	1	2	–	5	19
	合計	1,132	7,181	13,659	14,152	134	261	7,883	22,809	21,594

（冬 18 時）

ケース	市町村	液状化による建物被害		揺れによる建物被害		急傾斜地崩壊による建物被害		火災による	合計	
		全壊棟数	半壊棟数	全壊棟数	半壊棟数	全壊棟数	半壊棟数	焼失棟数	全壊棟数	半壊棟数
冬18時 4m	甲府市	425	2,532	8	36	1	3	3,642	4,076	2,572
	富士吉田市	1	7	1,276	2,077	2	5	580	1,859	2,089
	都留市	6	46	1,439	2,279	14	27	800	2,259	2,352
	山梨市	23	132	17	84	5	10	21	65	227
	大月市	1	6	2,229	2,257	23	41	47	2,300	2,305
	韮崎市	6	68	0	0	1	1	–	7	70
	南アルプス市	120	842	0	1	1	2	138	259	845
	北杜市	1	5	0	13	2	4	2	5	22
	甲斐市	8	87	0	1	1	3	33	42	91
	笛吹市	88	767	28	95	3	7	230	350	868
	上野原市	1	7	6,969	4,803	35	57	1,950	8,955	4,868
	甲州市	9	57	92	268	5	12	48	155	337
	中央市	58	448	1	9	0	1	301	360	458
	市川三郷町	84	384	2	17	4	9	157	247	410
	早川町	5	15	–	0	2	5	–	7	20
	身延町	25	86	1	12	11	26	–	37	124
	南部町	12	64	0	1	2	5	–	14	69
	富士川町	60	293	2	12	1	3	13	76	307
	昭和町	6	90	–	–	–	–	100	106	90
	道志村	0	0	143	183	6	11	1	150	194
	西桂町	3	15	115	236	1	1	1	119	251
	忍野村	28	153	251	340	0	1	7	286	494
	山中湖村	88	687	705	655	3	6	8	805	1,349
	鳴沢村	3	32	15	64	0	1	–	19	97
	富士河口湖町	71	357	360	681	7	15	71	510	1,053
	小菅村	–	–	2	11	1	3	–	4	14
	丹波山村	–	–	4	16	1	2	–	5	19
	合計	1,132	7,181	13,659	14,152	134	261	8,150	23,075	21,594
冬18時 8m	甲府市	425	2,532	8	36	1	3	5,855	6,289	2,572
	富士吉田市	1	7	1,276	2,077	2	5	884	2,163	2,089
	都留市	6	46	1,439	2,279	14	27	904	2,363	2,352
	山梨市	23	132	17	84	5	10	21	65	227
	大月市	1	6	2,229	2,257	23	41	53	2,306	2,305
	韮崎市	6	68	0	0	1	1	–	7	70
	南アルプス市	120	842	0	1	1	2	249	370	845
	北杜市	1	5	0	13	2	4	2	5	22
	甲斐市	8	87	0	1	1	3	33	42	91
	笛吹市	88	767	28	95	3	7	381	500	868
	上野原市	1	7	6,969	4,803	35	57	2,652	9,658	4,868
	甲州市	9	57	92	268	5	12	66	173	337
	中央市	58	448	1	9	0	1	404	463	458
	市川三郷町	84	384	2	17	4	9	426	516	410
	早川町	5	15	–	0	2	5	–	7	20
	身延町	25	86	1	12	11	26	–	37	124
	南部町	12	64	0	1	2	5	–	14	69
	富士川町	60	293	2	12	1	3	13	76	307
	昭和町	6	90	–	–	–	–	128	134	90
	道志村	0	0	143	183	6	11	1	150	194
	西桂町	3	15	115	236	1	1	1	119	251
	忍野村	28	153	251	340	0	1	7	286	494
	山中湖村	88	687	705	655	3	6	8	805	1,349
	鳴沢村	3	32	15	64	0	1	–	19	97
	富士河口湖町	71	357	360	681	7	15	71	510	1,053
	小菅村	–	–	2	11	1	3	–	4	14
	丹波山村	–	–	4	16	1	2	–	5	19
	合計	1,132	7,181	13,659	14,152	134	261	12,160	27,085	21,594

（夏 12 時）

ケース	市町村	液状化による建物被害		揺れによる建物被害		急傾斜地崩壊による建物被害		火災による	合計	
		全壊棟数	半壊棟数	全壊棟数	半壊棟数	全壊棟数	半壊棟数	焼失棟数	全壊棟数	半壊棟数
夏12時 4m	甲府市	425	2,532	8	36	1	3	2,627	3,062	2,572
	富士吉田市	1	7	1,276	2,077	2	5	64	1,343	2,089
	都留市	6	46	1,439	2,279	14	27	716	2,175	2,352
	山梨市	23	132	17	84	5	10	1	45	227
	大月市	1	6	2,229	2,257	23	41	25	2,278	2,305
	韮崎市	6	68	0	0	1	1	–	7	70
	南アルプス市	120	842	0	1	1	2	215	336	845
	北杜市	1	5	0	13	2	4	1	4	22
	甲斐市	8	87	0	1	1	3	38	47	91
	笛吹市	88	767	28	95	3	7	411	530	868
	上野原市	1	7	6,969	4,803	35	57	1,193	8,199	4,868
	甲州市	9	57	92	268	5	12	90	197	337
	中央市	58	448	1	9	0	1	304	363	458
	市川三郷町	84	384	2	17	4	9	1	91	410
	早川町	5	15	–	0	2	5	–	7	20
	身延町	25	86	1	12	11	26	–	37	124
	南部町	12	64	0	1	2	5	–	14	69
	富士川町	60	293	2	12	1	3	154	218	307
	昭和町	6	90	–	–	–	–	87	93	90
	道志村	0	0	143	183	6	11	1	150	194
	西桂町	3	15	115	236	1	1	62	180	251
	忍野村	28	153	251	340	0	1	–	279	494
	山中湖村	88	687	705	655	3	6	87	884	1,349
	鳴沢村	3	32	15	64	0	1	–	19	97
	富士河口湖町	71	357	360	681	7	15	145	584	1,053
	小菅村	–	–	2	11	1	3	–	4	14
	丹波山村	–	–	4	16	1	2	–	5	19
	合計	1,132	7,181	13,659	14,152	134	261	6,223	21,148	21,594
夏12時 8m	甲府市	425	2,532	8	36	1	3	4,274	4,708	2,572
	富士吉田市	1	7	1,276	2,077	2	5	64	1,343	2,089
	都留市	6	46	1,439	2,279	14	27	905	2,364	2,352
	山梨市	23	132	17	84	5	10	1	45	227
	大月市	1	6	2,229	2,257	23	41	30	2,283	2,305
	韮崎市	6	68	0	0	1	1	–	7	70
	南アルプス市	120	842	0	1	1	2	496	617	845
	北杜市	1	5	0	13	2	4	2	5	22
	甲斐市	8	87	0	1	1	3	38	47	91
	笛吹市	88	767	28	95	3	7	522	641	868
	上野原市	1	7	6,969	4,803	35	57	1,675	8,680	4,868
	甲州市	9	57	92	268	5	12	92	199	337
	中央市	58	448	1	9	0	1	325	384	458
	市川三郷町	84	384	2	17	4	9	1	91	410
	早川町	5	15	–	0	2	5	–	7	20
	身延町	25	86	1	12	11	26	–	37	124
	南部町	12	64	0	1	2	5	–	14	69
	富士川町	60	293	2	12	1	3	289	352	307
	昭和町	6	90	–	–	–	–	100	106	90
	道志村	0	0	143	183	6	11	1	150	194
	西桂町	3	15	115	236	1	1	123	241	251
	忍野村	28	153	251	340	0	1	–	279	494
	山中湖村	88	687	705	655	3	6	96	892	1,349
	鳴沢村	3	32	15	64	0	1	–	19	97
	富士河口湖町	71	357	360	681	7	15	202	641	1,053
	小菅村	–	–	2	11	1	3	–	4	14
	丹波山村	–	–	4	16	1	2	–	5	19
	合計	1,132	7,181	13,659	14,152	134	261	9,234	24,159	21,594

（数値の表示方法）：「－」は該当なし、「0」は 1 未満のわずかな数値

２．屋外転倒物・落下物

２．１　被害予測手法

２．１．１　ブロック塀の倒壊

ブロック塀、石塀及びコンクリート塀（以下、「ブロック塀」という。）の倒壊被害数量については、中央防災会議（2013）に基づき、建物１棟当たりのブロック塀の存在割合からブロック塀の分布数を求めるとともに、昭和 53（1978）年宮城県沖地震における地震動の強さと被害率との関係式を用いて各施設の被害数を求めた（図 3.2-1）。

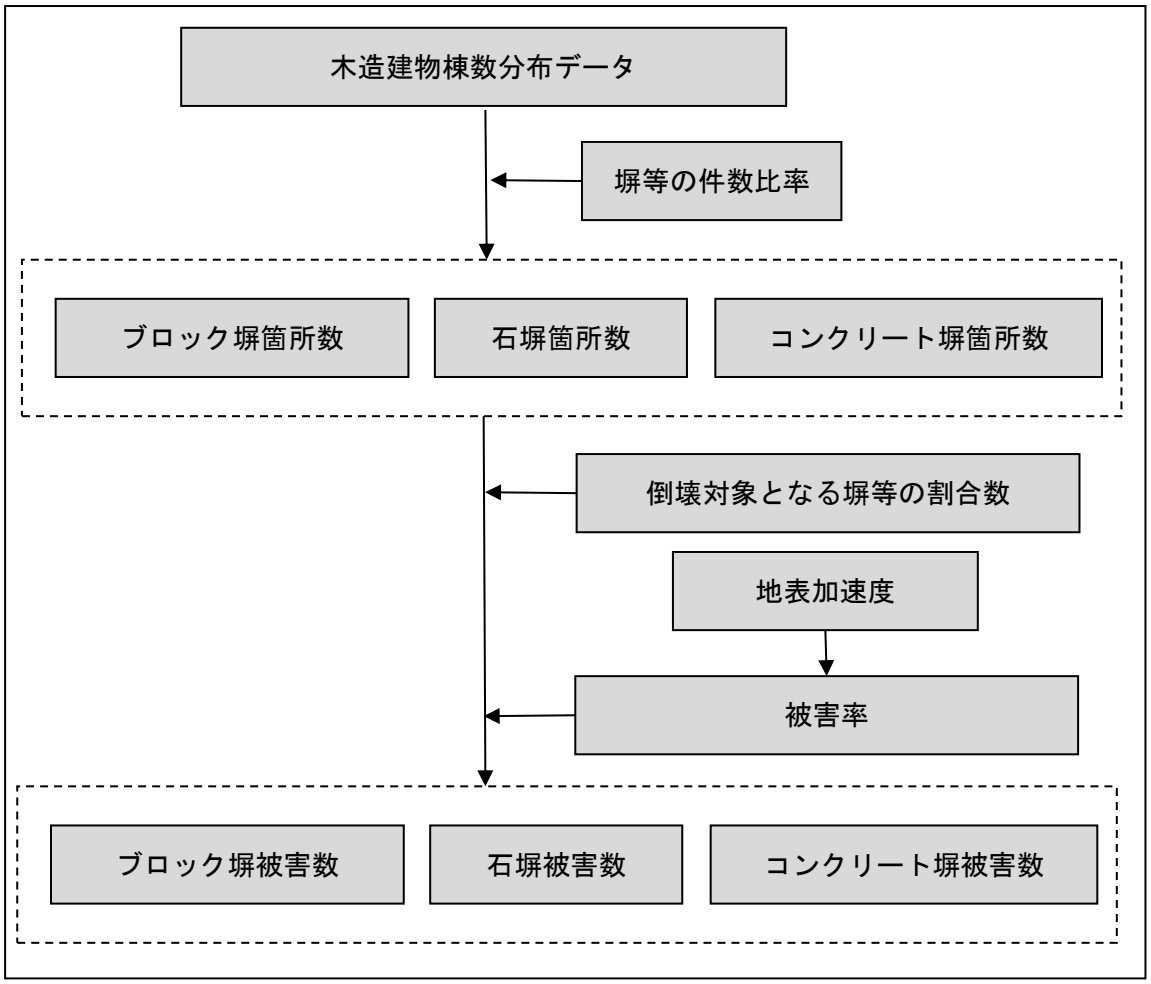

図 3.2-1　予測フロー（ブロック塀被害数）（中央防災会議（2013））

また、ブロック塀の地震動の強さと被害率を定量的に取りまとめた知見は、昭和 53（1978）年宮城県沖地震の以降には新たにまとめられたものは無く、国や自治体の被害想定調査において現在も参考として引用されている。

なお、ブロック塀被害は過去に発生した地震の揺れにより発生した過去の地震被害に関する統計データ等から被害量を算出した想定であり、必ずしも想定通りの被害が発生するとは限らない。

①塀件数

ブロック塀の数量については、愛知県（2003）による県内の木造棟数とブロック塀数との関係を用いて求める。また、石塀・コンクリート塀については、東京都（1997）による木造棟数と塀件数との関係を用いて求める（表 3.2-1）。

なお、山梨県内においてブロック塀に関する調査等がある場合には、そのデータを考慮するものとする。

表 3.2-1　木造棟数とブロック塀件数との関係（中央防災会議（2013））

ブロック塀	石塀	コンクリート塀
0.16×（木造住宅棟数）	0.035×（木造住宅棟数）	0.036×（木造住宅棟数）

②倒壊対象となる塀の割合

東京都による各塀の危険度に関する外見調査の結果から判定した。特に改善の必要のない塀の比率が設定されている。東京都（1997）では、この外見上特に改善の必要のない塀のうち、半数は新耐震基準を十分満たしており倒壊の危険性はないものとしていることから、以下の式により倒壊対象となる塀の割合を求めた（表 3.2-2）。

倒壊対象となる塀の割合(%)＝100－0.5×外見調査の結果特に改善の必要がない塀の比率(%)

―――（式 3.2-1）

表 3.2-2　倒壊対象となる塀の割合（中央防災会議（2013））

塀の種類	外見調査の結果特に改善が必要ない塀の比率(%)（A）	倒壊対象となる割合(%)（100-0.5A）
ブロック塀	50.0	75.0
石塀	36.2	81.9
コンクリート塀	57.6	71.2

③被害率

倒壊対象となる塀の地震時の被害率については、昭和 53（1978）年宮城県沖地震時の地震動の強さ（加速度）とブロック塀の被害率との関係の実態に基づき、以下のように設定した。

ブロック塀被害率(%)＝－12.6＋0.07×地表最大加速度(gal)　―――（式 3.2-2）

石塀被害率(%)＝－26.6＋0.168×地表最大加速度(gal)　―――（式 3.2-3）

コンクリート塀被害率(%)＝－12.6＋0.07×地表最大加速度(gal)　―――（式 3.2-4）

④被害数

以上より、以下の式を用いてブロック塀の被害数を算定した。

ブロック塀の被害数＝木造建物棟数×塀等の件数比率

×倒壊対象となる塀等の割合×（地表最大加速度から求めた）被害率

―――（式 3.2-5）

２．１．２　自動販売機の転倒

自動販売機の転倒被害数量については、中央防災会議（2013）に基づき、まず自動販売機の屋外設置比率と転倒防止措置未対応率から転倒対象となる割合を求め、これと阪神・淡路大震災時の実態から設定される被害率とを乗じることにより、被害数を求めた（図 3.2-2）。

なお、自動販売機の転倒被害は過去に発生した地震の揺れにより発生した過去の地震被害に関する統計データ等から被害量を算出した想定であり、必ずしも想定通りの被害が発生するとは限らない。

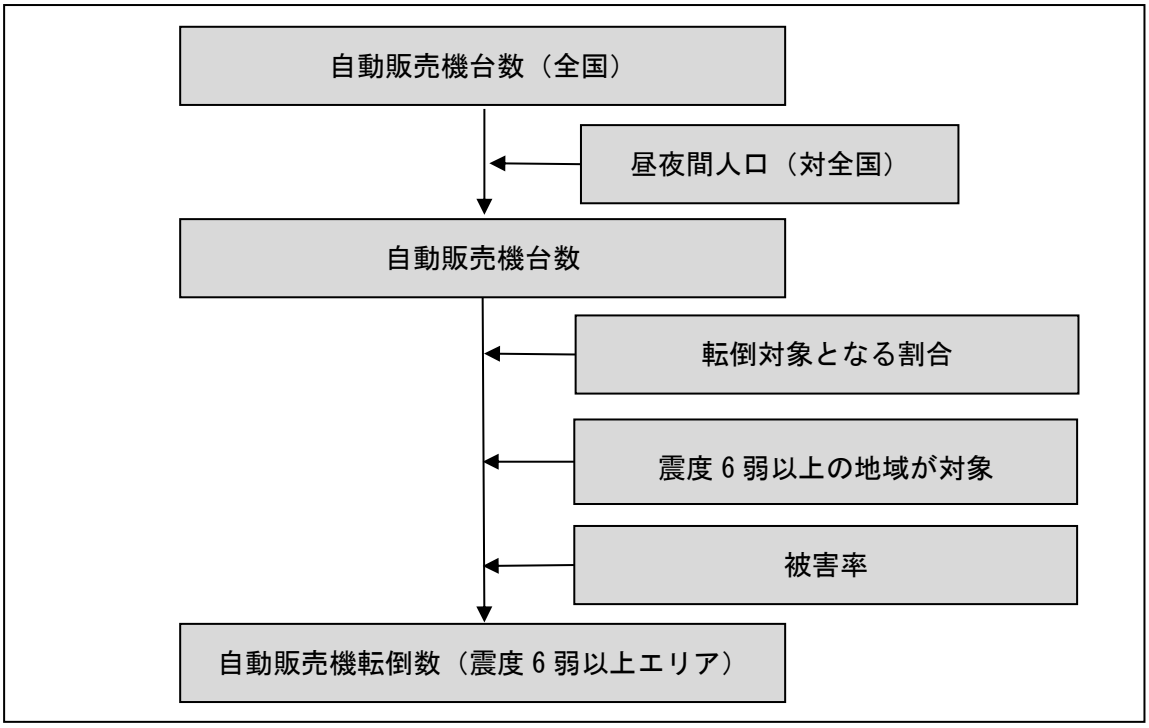

図 3.2-2　予測フロー（自動販売機転倒被害数）（中央防災会議（2013））

①自動販売機台数

自動販売機の台数については、全国の台数を各市町村に次の式で配分して求めた。

自動販売機台数＝全国自動販売機台数×（夜間人口＋昼間人口）

／（全国夜間人口＋全国昼間人口）　―――（式 3.2-6）

②転倒対象となる自動販売機の割合

転倒対象となる自動販売機の割合は、屋外設置比率（約 6 割：清涼飲料水メーカーへのヒアリング結果）と転倒防止措置未対応率（約 1 割：自動販売機転倒防止対策の進捗状況を踏まえて設定）より設定した。

③被害率

自動販売機の被害率は、阪神・淡路大震災時の（概ね震度 6 弱以上の地域における）転倒率により設定した（東京都（2006））。

阪神淡路大震災時の（概ね震度 6 弱以上の地域における）転倒率＝

25,880 台／124,100 台＝約 20.9%　―――（式 3.2-7）

（神戸市、西宮市、尼崎市、宝塚市、芦屋市、淡路島：全数調査）

④被害数

以上より、以下の式を用いて自動販売機の転倒数を算定した。

自動販売機の転倒数＝全国の自動販売機台数（5,001,700 台）

×昼夜間人口の対全国比×屋外設置比率（6 割）

×転倒防止措置未対応率（1 割）×転倒率

―――（式 3.2-8）

※震度 6 弱以上の地域を対象とした。

２．１．３　屋外落下物等

窓ガラスを含む屋外落下物の数量については、中央防災会議（2013）に基づき、東京都（1997）を参考に、全壊する建物及び震度 6 弱以上の地域における 3 階建て以上の非木造建物のうち落下危険物を有する建物の棟数から、落下物の発生が想定される建物棟数を算定した（図 3.2-3）。

なお、屋外落下物等の被害は過去に発生した地震の揺れにより発生した過去の地震被害に関する統計データ等から被害量を算出した想定であり、必ずしも想定通りの被害が発生するとは限らない。

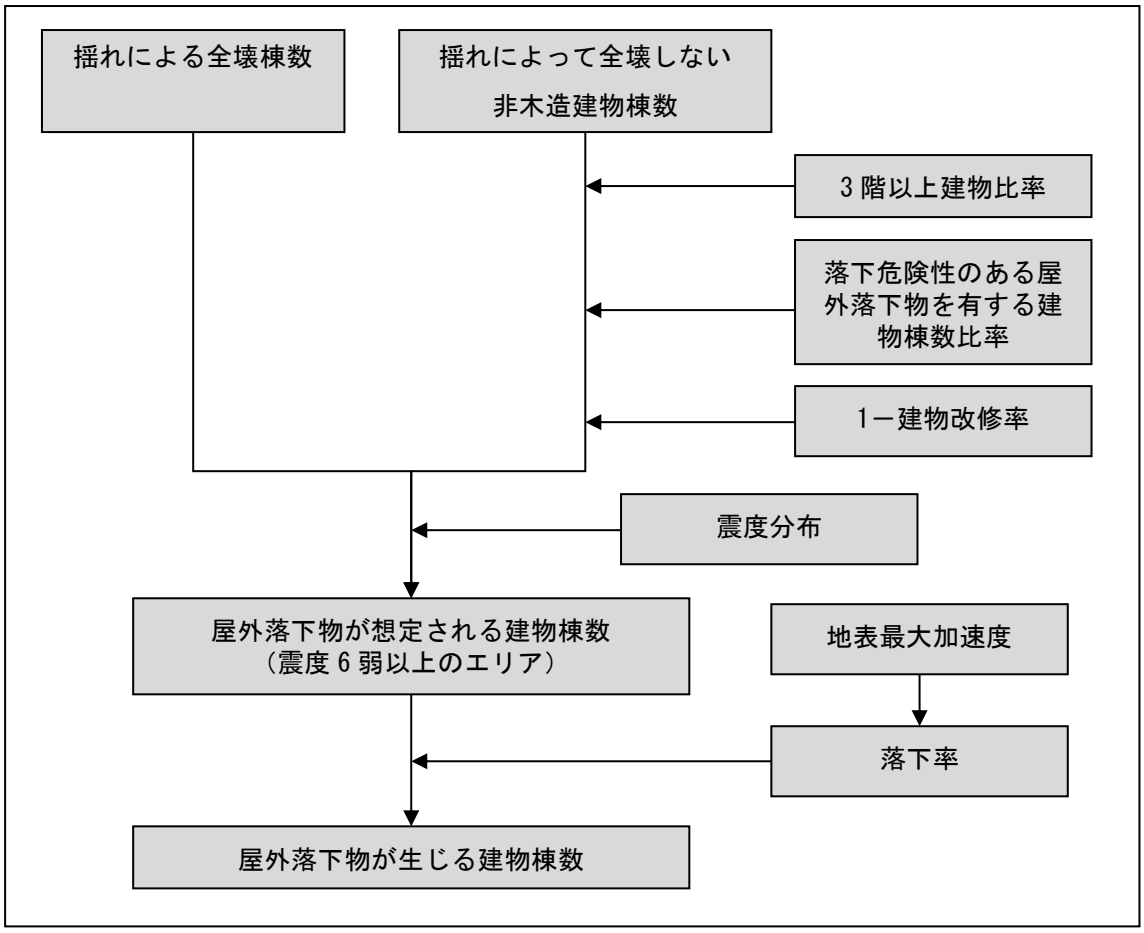

図 3.2-3　予測フロー（屋外落下物が生じる建物棟数）（中央防災会議（2013））

①落下危険性のある屋外落下物を有する建物棟数比率

屋外落下物を有する建物棟数比率については、東京都（1997）を基に対象となる建物の築年別に設定した（表 3.2-3）。

表 3.2-3　屋外落下物を有する建物比率

建築年代	飛散物 （窓ガラス、壁面等）	非飛散物 （吊り看板等）
～昭和 45（1970）年	30%	17%
昭和 46（1971）年～55（1980）年	6%	8%
昭和 56（1981）年～	0%	3%

②建物改修率

ここでいう建物改修率は、屋外落下物に対して落下防止対策を講じている割合である。ここでは、東京都（1997）で用いられている平均建物改修率 87%を用いた。

③落下率

落下物の発生が想定される建物のうち落下が生じる建物の割合（落下率）は、東京都（1997）で設定されたブロック塀の被害率と同じ式を用いた。

落下率(%)＝－12.6＋0.07×地表加速度(gal)　―――（式 3.2-9）

④被害数

以上より、以下の式を用いて屋外落下物が生じる建物棟数を算定した。

屋外落下物が生じる建物棟数＝｛揺れによる全壊棟数
＋揺れによって全壊しない非木造建物棟数×3 階以上建物比率
×落下危険性のある屋外落下物（飛散物及び非飛散物）を有する建物比率
×（1－建物改修率)｝×（地表最大加速度から求められる）落下率

―――（式 3.2-10）

※震度 6 弱以上の地域を対象とした。

２．２　被害予測結果

ブロック塀の倒壊被害、自動販売機の転倒被害、屋外落下物等が発生する建物数を以下に示した。

ブロック塀の倒壊被害は、対象地震ごとで見ると、曽根丘陵断層帯 Case1 の場合が最も多く約 25,400 件となっており、次いで曽根丘陵断層帯 Case4 の約 21,000 件、南海トラフの巨大地震（東側ケース）の約 20,600 件、糸魚川―静岡構造線断層帯南部区間 Case3 の約 13,100 件の順となっている。

自動販売機の転倒被害は、対象地震ごとで見ると、南海トラフの巨大地震（東側ケース）の場合が最も多く約 140 台であり、次いで曽根丘陵断層帯 Case1 の約 120 台、曽根丘陵断層帯 Case4 の約 110 台となっており、他の対象地震は 100 台未満となっている。

屋外落下物等が発生する建物数は、対象地震ごとで見ると、曽根丘陵断層帯 Case1 の場合が最も多く約 25,800 棟となっており、次いで曽根丘陵断層帯 Case4 の約 15,100 棟、糸魚川―静岡構造線断層帯南部区間 Case2 時の約 7,800 棟、南海トラフの巨大地震（東側ケース）の約 7,500 棟の順となっている。

表 3.2-4　ブロック塀の倒壊・自動販売機の転倒・屋外落下物等予測結果のまとめ

対象地震	ブロック塀等被害数（件）	自動販売機の転倒数（台）	屋外落下物が生じる建物数（棟）
南海トラフの巨大地震（東側ケース）	20,629	136	7,457
首都直下地震M7（立川市直下）	2,410	5	253
糸魚川－静岡構造線断層帯　中南部区間	3,417	9	831
糸魚川－静岡構造線断層帯　南部区間（Case 1）	10,444	76	1,825
糸魚川－静岡構造線断層帯　南部区間（Case 2）	12,952	83	7,752
糸魚川－静岡構造線断層帯　南部区間（Case 3）	13,088	90	3,045
曽根丘陵断層帯（Case 1）	25,440	115	25,756
曽根丘陵断層帯（Case 4）	21,023	106	15,069
身延断層（Case 1）	419	1	0
身延断層（Case 2）	491	1	0
塩沢断層（Case 1）	2,465	10	1,194
塩沢断層（Case 独自）	2,854	12	989
扇山断層	3,133	9	260
富士川河口断層帯	5,563	32	1,056
（参考）首都直下地震M8（相模トラフ）	9,771	31	4,810

（数値の表示方法）：「－」は該当なし、「0」は 1 未満のわずかな数値

表 3.2-5　南海トラフの巨大地震（東側ケース）の
ブロック塀の倒壊・自動販売機の転倒・屋外落下物等予測結果

市町村	ブロック塀等被害数（件）	自動販売機の転倒数（台）	屋外落下物が生じる建物数（棟）
甲府市	5,218	38	4,355
富士吉田市	1,024	9	32
都留市	363	2	23
山梨市	505	4	11
大月市	124	0	1
韮崎市	337	5	2
南アルプス市	2,428	15	741
北杜市	682	2	3
甲斐市	1,472	16	182
笛吹市	1,392	13	374
上野原市	157	0	0
甲州市	391	2	3
中央市	1,172	7	646
市川三郷町	974	3	2
早川町	114	0	259
身延町	929	2	1
南部町	517	2	0
富士川町	678	3	1
昭和町	415	4	211
道志村	3	0	－
西桂町	84	1	0
忍野村	198	2	88
山中湖村	328	1	114
鳴沢村	260	1	66
富士河口湖町	864	5	341
小菅村	－	－	－
丹波山村	－	－	－
合計	20,629	136	7,457

（数値の表示方法）：「－」は該当なし、「0」は１未満のわずかな数値

表 3.2-6　首都直下地震Ｍ７（立川市直下）の
ブロック塀の倒壊・自動販売機の転倒・屋外落下物等予測結果

市町村	ブロック塀等被害数（件）	自動販売機の転倒数（台）	屋外落下物が生じる建物数（棟）
甲府市	485	0	2
富士吉田市	128	0	0
都留市	222	1	6
山梨市	110	0	0
大月市	191	1	5
韮崎市	0	－	－
南アルプス市	7	－	－
北杜市	1	－	－
甲斐市	2	－	－
笛吹市	151	0	－
上野原市	509	1	157
甲州市	169	0	0
中央市	39	－	－
市川三郷町	4	－	－
早川町	－	－	－
身延町	0	－	－
南部町	－	－	－
富士川町	0	－	－
昭和町	4	－	－
道志村	4	0	－
西桂町	15	0	－
忍野村	83	1	16
山中湖村	158	0	58
鳴沢村	7	－	－
富士河口湖町	118	0	9
小菅村	0	－	－
丹波山村	1	－	－
合計	2,410	5	253

（数値の表示方法）：「－」は該当なし、「0」は１未満のわずかな数値

表 3.2-7　糸魚川－静岡構造線断層帯　中南部区間の
ブロック塀の倒壊・自動販売機の転倒・屋外落下物等予測結果

市町村	ブロック塀等被害数（件）	自動販売機の転倒数（台）	屋外落下物が生じる建物数（棟）
甲府市	831	3	109
富士吉田市	6	－	－
都留市	0	－	－
山梨市	5	0	0
大月市	－	－	－
韮崎市	61	0	－
南アルプス市	163	0	0
北杜市	2,016	6	708
甲斐市	6	－	－
笛吹市	83	0	0
上野原市	－	－	－
甲州市	9	0	－
中央市	150	1	13
市川三郷町	25	－	－
早川町	0	－	－
身延町	0	－	－
南部町	－	－	－
富士川町	29	－	－
昭和町	27	0	0
道志村	0	－	－
西桂町	－	－	－
忍野村	2	－	－
山中湖村	0	－	－
鳴沢村	－	－	－
富士河口湖町	3	－	－
小菅村	－	－	－
丹波山村	－	－	－
合計	3,417	9	831

（数値の表示方法）：「－」は該当なし、「0」は 1 未満のわずかな数値

表 3.2-8　糸魚川－静岡構造線断層帯　南部区間（Case 1）の
ブロック塀の倒壊・自動販売機の転倒・屋外落下物等予測結果

市町村	ブロック塀等被害数（件）	自動販売機の転倒数（台）	屋外落下物が生じる建物数（棟）
甲府市	2,684	27	695
富士吉田市	28	0	0
都留市	9	－	－
山梨市	18	0	0
大月市	0	－	－
韮崎市	486	6	17
南アルプス市	1,864	15	284
北杜市	1,852	6	254
甲斐市	725	5	24
笛吹市	324	2	50
上野原市	－	－	－
甲州市	8	－	－
中央市	710	6	340
市川三郷町	509	2	1
早川町	99	0	87
身延町	352	1	0
南部町	9	－	－
富士川町	461	3	1
昭和町	224	3	59
道志村	0	0	－
西桂町	1	－	－
忍野村	8	－	－
山中湖村	20	0	1
鳴沢村	1	－	－
富士河口湖町	51	0	12
小菅村	－	－	－
丹波山村	－	－	－
合計	10,444	76	1,825

（数値の表示方法）：「－」は該当なし、「0」は 1 未満のわずかな数値

表 3.2-9　糸魚川－静岡構造線断層帯　南部区間（Case 2）の
ブロック塀の倒壊・自動販売機の転倒・屋外落下物等予測結果

市町村	ブロック塀等 被害数（件）	自動販売機の 転倒数（台）	屋外落下物が 生じる建物数（棟）
甲府市	3,504	27	4,088
富士吉田市	38	0	0
都留市	6	－	－
山梨市	18	0	－
大月市	0	－	－
韮崎市	592	6	62
南アルプス市	2,556	15	1,521
北杜市	1,691	7	107
甲斐市	850	8	226
笛吹市	481	2	278
上野原市	－	－	－
甲州市	10	－	－
中央市	1,098	6	1,086
市川三郷町	623	3	1
早川町	100	0	87
身延町	373	1	0
南部町	14	－	－
富士川町	604	3	1
昭和町	304	4	282
道志村	0	－	－
西桂町	1	－	－
忍野村	9	－	－
山中湖村	19	0	1
鳴沢村	2	－	－
富士河口湖町	58	0	11
小菅村	－	－	－
丹波山村	－	－	－
合計	12,952	83	7,752

（数値の表示方法）：
「－」は該当なし、
「0」は 1 未満のわずかな数値

表 3.2-10　糸魚川－静岡構造線断層帯　南部区間（Case 3）の
ブロック塀の倒壊・自動販売機の転倒・屋外落下物等予測結果

市町村	ブロック塀等 被害数（件）	自動販売機の 転倒数（台）	屋外落下物が 生じる建物数（棟）
甲府市	3,831	31	1,694
富士吉田市	19	0	－
都留市	3	－	－
山梨市	56	0	0
大月市	0	－	－
韮崎市	446	6	8
南アルプス市	2,590	15	538
北杜市	1,828	6	159
甲斐市	1,047	12	61
笛吹市	587	2	89
上野原市	－	－	－
甲州市	22	0	－
中央市	897	6	355
市川三郷町	483	3	1
早川町	85	0	55
身延町	237	0	0
南部町	3	－	－
富士川町	564	3	1
昭和町	305	4	76
道志村	－	－	－
西桂町	0	－	－
忍野村	4	－	－
山中湖村	19	0	1
鳴沢村	0	－	－
富士河口湖町	60	0	8
小菅村	－	－	－
丹波山村	－	－	－
合計	13,088	90	3,045

（数値の表示方法）：
「－」は該当なし、
「0」は 1 未満のわずかな数値

表 3.2-11　曽根丘陵断層帯（Case 1）の

ブロック塀の倒壊・自動販売機の転倒・屋外落下物等予測結果

市町村	ブロック塀等被害数（件）	自動販売機の転倒数（台）	屋外落下物が生じる建物数（棟）
甲府市	9,781	36	17,878
富士吉田市	860	5	3
都留市	593	2	37
山梨市	565	5	18
大月市	268	1	26
韮崎市	167	1	0
南アルプス市	2,306	12	901
北杜市	85	0	－
甲斐市	1,147	10	455
笛吹市	3,214	14	3,726
上野原市	19	－	－
甲州市	807	5	20
中央市	1,839	7	1,803
市川三郷町	766	3	1
早川町	0	－	－
身延町	192	0	0
南部町	－	－	－
富士川町	745	3	1
昭和町	598	4	588
道志村	1	0	－
西桂町	99	1	0
忍野村	102	1	7
山中湖村	98	0	16
鳴沢村	286	0	28
富士河口湖町	902	5	246
小菅村	－	－	－
丹波山村	－	－	－
合計	25,440	115	25,756

（数値の表示方法）：「－」は該当なし、「0」は 1 未満のわずかな数値

表 3.2-12　曽根丘陵断層帯（Case 4）の

ブロック塀の倒壊・自動販売機の転倒・屋外落下物等予測結果

市町村	ブロック塀等被害数（件）	自動販売機の転倒数（台）	屋外落下物が生じる建物数（棟）
甲府市	7,066	32	9,547
富士吉田市	1,018	7	8
都留市	678	2	43
山梨市	1,259	7	615
大月市	222	1	9
韮崎市	68	0	－
南アルプス市	1,168	8	150
北杜市	46	0	－
甲斐市	595	4	54
笛吹市	3,333	14	2,607
上野原市	24	0	－
甲州市	1,446	6	228
中央市	1,202	7	1,118
市川三郷町	484	3	1
早川町	1	－	－
身延町	132	0	0
南部町	0	－	－
富士川町	344	2	1
昭和町	470	4	374
道志村	1	0	－
西桂町	136	1	0
忍野村	120	1	14
山中湖村	102	0	17
鳴沢村	237	0	24
富士河口湖町	872	5	259
小菅村	－	－	－
丹波山村	－	－	－
合計	21,023	106	15,069

（数値の表示方法）：「－」は該当なし、「0」は 1 未満のわずかな数値

表 3.2-13　身延断層（Case 1）の

ブロック塀の倒壊・自動販売機の転倒・屋外落下物等予測結果

市町村	ブロック塀等被害数（件）	自動販売機の転倒数（台）	屋外落下物が生じる建物数（棟）
甲府市	1	－	－
富士吉田市	11	0	－
都留市	－	－	－
山梨市	－	－	－
大月市	－	－	－
韮崎市	－	－	－
南アルプス市	1	－	－
北杜市	－	－	－
甲斐市	－	－	－
笛吹市	0	－	－
上野原市	－	－	－
甲州市	－	－	－
中央市	0	－	－
市川三郷町	19	－	－
早川町	6	－	－
身延町	133	0	0
南部町	220	1	0
富士川町	0	－	－
昭和町	－	－	－
道志村	－	－	－
西桂町	－	－	－
忍野村	5	－	－
山中湖村	14	－	－
鳴沢村	－	－	－
富士河口湖町	8	－	－
小菅村	－	－	－
丹波山村	－	－	－
合計	419	1	0

（数値の表示方法）：「－」は該当なし、「0」は 1 未満のわずかな数値

表 3.2-14　身延断層（Case 2）の

ブロック塀の倒壊・自動販売機の転倒・屋外落下物等予測結果

市町村	ブロック塀等被害数（件）	自動販売機の転倒数（台）	屋外落下物が生じる建物数（棟）
甲府市	20	－	－
富士吉田市	12	0	－
都留市	－	－	－
山梨市	－	－	－
大月市	0	－	－
韮崎市	2	－	－
南アルプス市	29	0	－
北杜市	－	－	－
甲斐市	5	0	0
笛吹市	3	－	－
上野原市	－	－	－
甲州市	－	－	－
中央市	4	－	－
市川三郷町	25	－	－
早川町	11	0	0
身延町	123	0	0
南部町	220	1	0
富士川町	8	－	－
昭和町	0	－	－
道志村	－	－	－
西桂町	－	－	－
忍野村	7	0	0
山中湖村	9	－	－
鳴沢村	－	－	－
富士河口湖町	13	－	－
小菅村	－	－	－
丹波山村	－	－	－
合計	491	1	0

（数値の表示方法）：「－」は該当なし、「0」は 1 未満のわずかな数値

表 3.2-15　塩沢断層帯（Case 1）の

ブロック塀の倒壊・自動販売機の転倒・屋外落下物等予測結果

市町村	ブロック塀等被害数（件）	自動販売機の転倒数（台）	屋外落下物が生じる建物数（棟）
甲府市	0	－	－
富士吉田市	682	4	1
都留市	391	2	3
山梨市	0	－	－
大月市	13	0	－
韮崎市	－	－	－
南アルプス市	－	－	－
北杜市	－	－	－
甲斐市	－	－	－
笛吹市	1	－	－
上野原市	12	－	－
甲州市	－	－	－
中央市	－	－	－
市川三郷町	－	－	－
早川町	－	－	－
身延町	－	－	－
南部町	－	－	－
富士川町	－	－	－
昭和町	－	－	－
道志村	7	0	0
西桂町	69	1	0
忍野村	361	2	338
山中湖村	791	1	841
鳴沢村	5	－	－
富士河口湖町	133	0	10
小菅村	－	－	－
丹波山村	－	－	－
合計	2,465	10	1,194

（数値の表示方法）：「－」は該当なし、「0」は 1 未満のわずかな数値

表 3.2-16　塩沢断層帯（Case 独自）の

ブロック塀の倒壊・自動販売機の転倒・屋外落下物等予測結果

市町村	ブロック塀等被害数（件）	自動販売機の転倒数（台）	屋外落下物が生じる建物数（棟）
甲府市	84	－	－
富士吉田市	915	6	8
都留市	429	2	2
山梨市	0	－	－
大月市	27	0	－
韮崎市	－	－	－
南アルプス市	－	－	－
北杜市	－	－	－
甲斐市	－	－	－
笛吹市	5	－	－
上野原市	15	0	－
甲州市	0	－	－
中央市	7	－	－
市川三郷町	－	－	－
早川町	－	－	－
身延町	－	－	－
南部町	－	－	－
富士川町	－	－	－
昭和町	1	－	－
道志村	5	0	0
西桂町	66	1	0
忍野村	360	2	252
山中湖村	786	1	713
鳴沢村	3	－	－
富士河口湖町	148	0	15
小菅村	－	－	－
丹波山村	－	－	－
合計	2,854	12	989

（数値の表示方法）：「－」は該当なし、「0」は 1 未満のわずかな数値

表 3.2-17　扇山断層の

ブロック塀の倒壊・自動販売機の転倒・屋外落下物等予測結果

市町村	ブロック塀等 被害数（件）	自動販売機の 転倒数（台）	屋外落下物が 生じる建物数（棟）
甲府市	363	0	3
富士吉田市	243	1	0
都留市	606	3	17
山梨市	1	－	－
大月市	548	2	113
韮崎市	－	－	－
南アルプス市	－	－	－
北杜市	－	－	－
甲斐市	－	－	－
笛吹市	32	0	0
上野原市	941	1	74
甲州市	6	－	－
中央市	8	－	－
市川三郷町	－	－	－
早川町	－	－	－
身延町	－	－	－
南部町	－	－	－
富士川町	－	－	－
昭和町	0	－	－
道志村	13	0	0
西桂町	55	0	0
忍野村	98	1	12
山中湖村	137	0	33
鳴沢村	1	－	－
富士河口湖町	81	0	8
小菅村	－	－	－
丹波山村	－	－	－
合計	3,133	9	260

（数値の表示方法）：「－」は該当なし、「0」は 1 未満のわずかな数値

表 3.2-18　富士川河口断層帯の

ブロック塀の倒壊・自動販売機の転倒・屋外落下物等予測結果

市町村	ブロック塀等 被害数（件）	自動販売機の 転倒数（台）	屋外落下物が 生じる建物数（棟）
甲府市	1,578	15	696
富士吉田市	281	1	0
都留市	41	－	－
山梨市	4	0	－
大月市	3	－	－
韮崎市	17	－	－
南アルプス市	570	3	13
北杜市	7	－	－
甲斐市	52	0	0
笛吹市	217	1	65
上野原市	3	－	－
甲州市	4	－	－
中央市	319	3	57
市川三郷町	292	1	0
早川町	74	0	26
身延町	530	1	1
南部町	782	2	0
富士川町	218	1	0
昭和町	94	0	6
道志村	0	－	－
西桂町	14	－	－
忍野村	72	1	32
山中湖村	109	0	100
鳴沢村	86	0	3
富士河口湖町	194	1	55
小菅村	－	－	－
丹波山村	－	－	－
合計	5,563	32	1,056

（数値の表示方法）：「－」は該当なし、「0」は 1 未満のわずかな数値

表 3.2-19　首都直下地震Ｍ８（相模トラフ）の
ブロック塀の倒壊・自動販売機の転倒・屋外落下物等予測結果

市町村	ブロック塀等 被害数（件）	自動販売機の 転倒数（台）	屋外落下物が 生じる建物数（棟）
甲府市	41	0	2
富士吉田市	1,436	9	56
都留市	1,252	5	208
山梨市	50	0	0
大月市	1,201	4	607
韮崎市	1	－	－
南アルプス市	1	－	－
北杜市	40	－	－
甲斐市	3	－	－
笛吹市	42	0	1
上野原市	3,585	5	3,131
甲州市	142	0	0
中央市	7	0	0
市川三郷町	32	0	－
早川町	0	－	－
身延町	17	－	－
南部町	3	－	－
富士川町	5	0	－
昭和町	－	－	－
道志村	37	0	0
西桂町	138	1	0
忍野村	284	2	137
山中湖村	677	1	598
鳴沢村	155	0	3
富士河口湖町	608	3	66
小菅村	0	0	－
丹波山村	10	0	－
合計	9,771	31	4,810

（数値の表示方法）：
「－」は該当なし、
「0」は１未満のわずかな数値

３．人的被害

３．１　被害予測手法

３．１．１　建物倒壊による人的被害

建物倒壊時における圧迫等による人的被害者数を予測した。

なお、建物倒壊による人的被害は過去に発生した地震の揺れにより発生した過去の地震被害に関する統計データ等から被害量を算出した想定であり、必ずしも想定通りの被害が発生するとは限らない。

(1) 死者数

建物倒壊による死者数の予測フローを図 3.3-1 に示した。

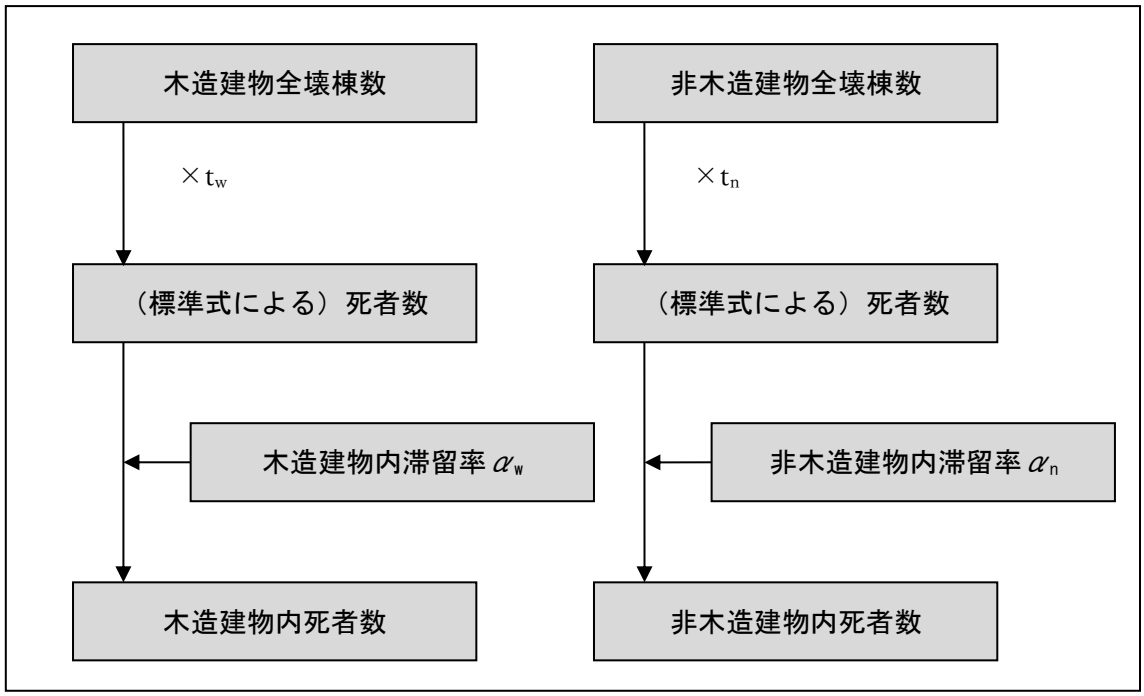

図 3.3-1　予測フロー（建物倒壊による死者数）
（中央防災会議（2013）に基づいて作成）

死者数＝死者数（木造）＋死者数（非木造）　―――（式 3.3-1）

死者数（木造）＝標準式による死者数（木造）×木造建物内滞留率 α_w

＝t_w×揺れによる木造全壊棟数×木造建物内滞留率 α_w

非木造（死者数）＝標準式による死者数（非木造）×非木造建物内滞留率 α_n

＝t_n ×揺れによる非木造全壊棟数×非木造建物内滞留率 α_n

t_w=0.0676

t_n=0.00840×（非木造夜間人口/非木造建物棟数）÷（木造夜間人口/木造建物棟数）

中央防災会議（2012）では、木造建物、非木造建物の全壊棟数を用いて木造建物、非木造建物の死者数の推定式を作成しており、この式を基に死者数を計算した。

(2) 負傷者数

①重傷者数

建物倒壊による重傷者数の予測フローを図 3.3-2 に示した。

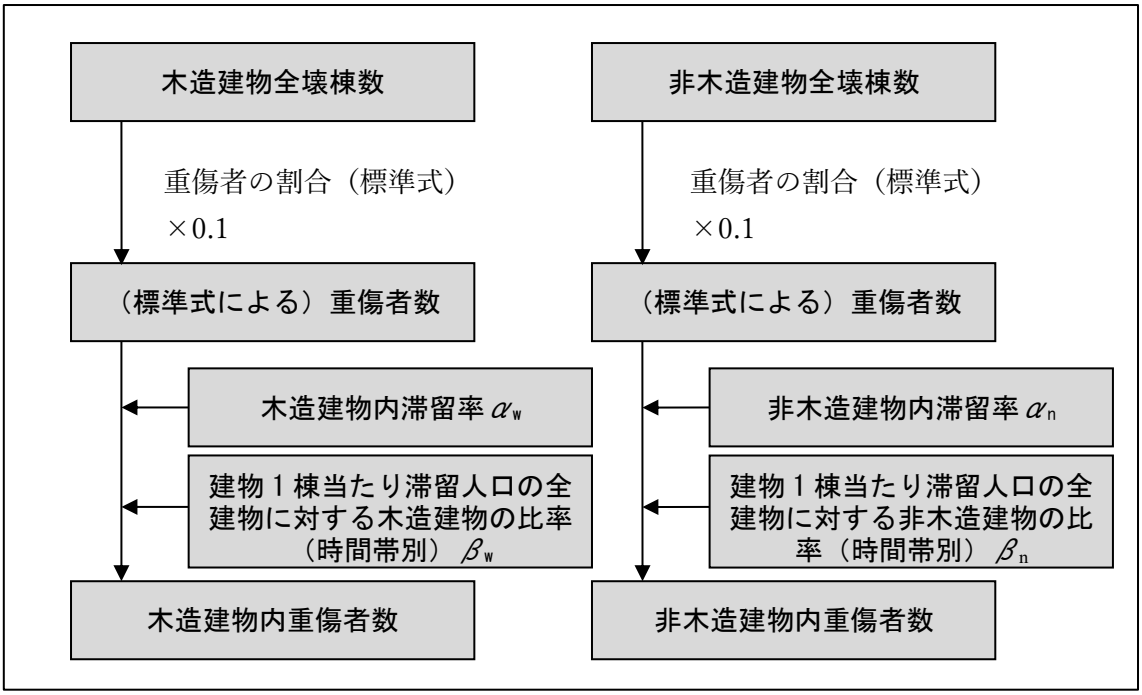

図 3.3-2　予測フロー（建物倒壊による重傷者数）
（中央防災会議（2013）に基づいて作成）

重傷者数＝0.100×揺れによる全壊棟数　―――（式 3.3-2）

木造建物における重傷者数 ＝0.100×揺れによる木造全壊棟数×α_w×β_w
―――（式 3.3-3）

非木造建物における重傷者数＝0.100×揺れによる非木造全壊棟数×α_n×β_n
―――（式 3.3-4）

②負傷者数

建物倒壊による負傷者数（＝重傷者数+軽傷者数）の予測フローを図 3.3-3 に示した。

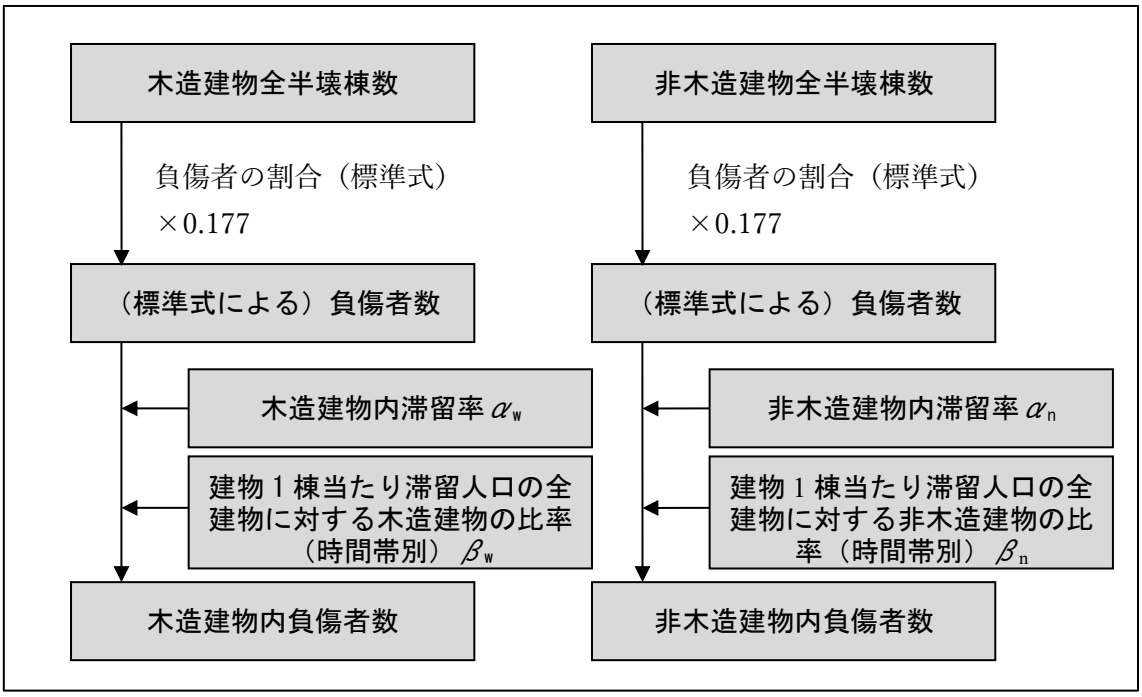

図 3.3-3　予測フロー（建物倒壊による負傷者数）
（中央防災会議（2013）に基づいて作成）

木造建物における負傷者数 ＝0.177×揺れによる木造全半壊棟数×α_w×β_w

——— （式 3.3-5）

非木造建物における負傷者数＝0.177×揺れによる非木造全半壊棟数×α_n×β_n

——— （式 3.3-6）

３．１．２　要救助者（自力脱出困難者）

中央防災会議(2013)による手法で要救助者（自力脱出困難者）数を予測した（図 3.3-4）。

ここでの要救助者は、揺れによる建物被害に伴う要救助者である。

なお、要救助者は過去に発生した地震の揺れにより発生した過去の地震被害に関する統計データ等から被害量を算出した想定であり、必ずしも想定通りの被害が発生するとは限らない。

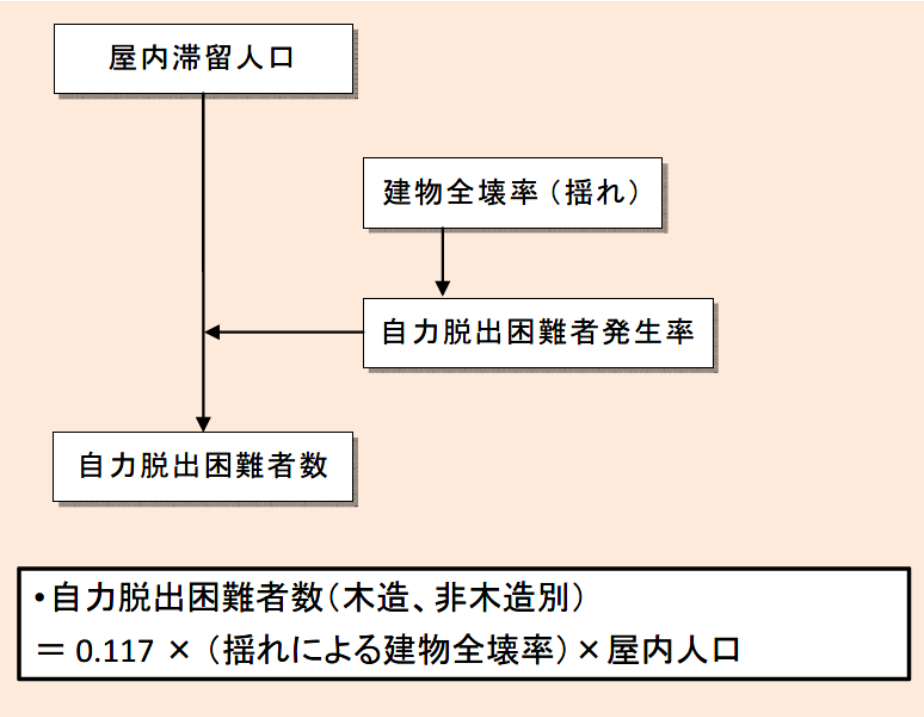

図 3.3-4　予測フロー（要救助者）（中央防災会議(2013)）

３．１．３　火災による人的被害

火災の発生時には、表 3.3-1 に示すようなシナリオで死傷者が発生することが想定される（中央防災会議（2013））。

なお、火災による人的被害は過去に発生した地震の地震被害に関する統計データ等から被害量を算出した想定であり、必ずしも想定通りの被害が発生するとは限らない。

表 3.3-1　火災による死傷者発生シナリオ（中央防災会議（2013））

死傷者発生のシナリオ	備考
炎上出火家屋内からの逃げ遅れ	出火直後：突然の出火により逃げ遅れた人 （揺れによる建物倒壊を伴わない）
倒壊後に焼失した家屋内の救出困難者（生き埋め等）	出火直後：揺れによる建物被害で建物内に閉じ込められた後に出火し、逃げられない人
	延焼中：揺れによる建物被害で建物内に閉じ込められた後に延焼が及び、逃げられない人
延焼拡大時の逃げまどい	延焼中：建物内には閉じ込められていないが、避難にとまどっている間に延焼が拡大し、巻き込まれて負傷する人

このシナリオを踏まえ、火災による死傷者を、以下の 3 種類の要因を想定し算出した。

①出火時の逃げ遅れ

②延焼時の建物倒壊による閉じ込め

③延焼時の逃げまどい

(1) 死者数

火災による死者数の予測フローを図 3.3-5 に示した。

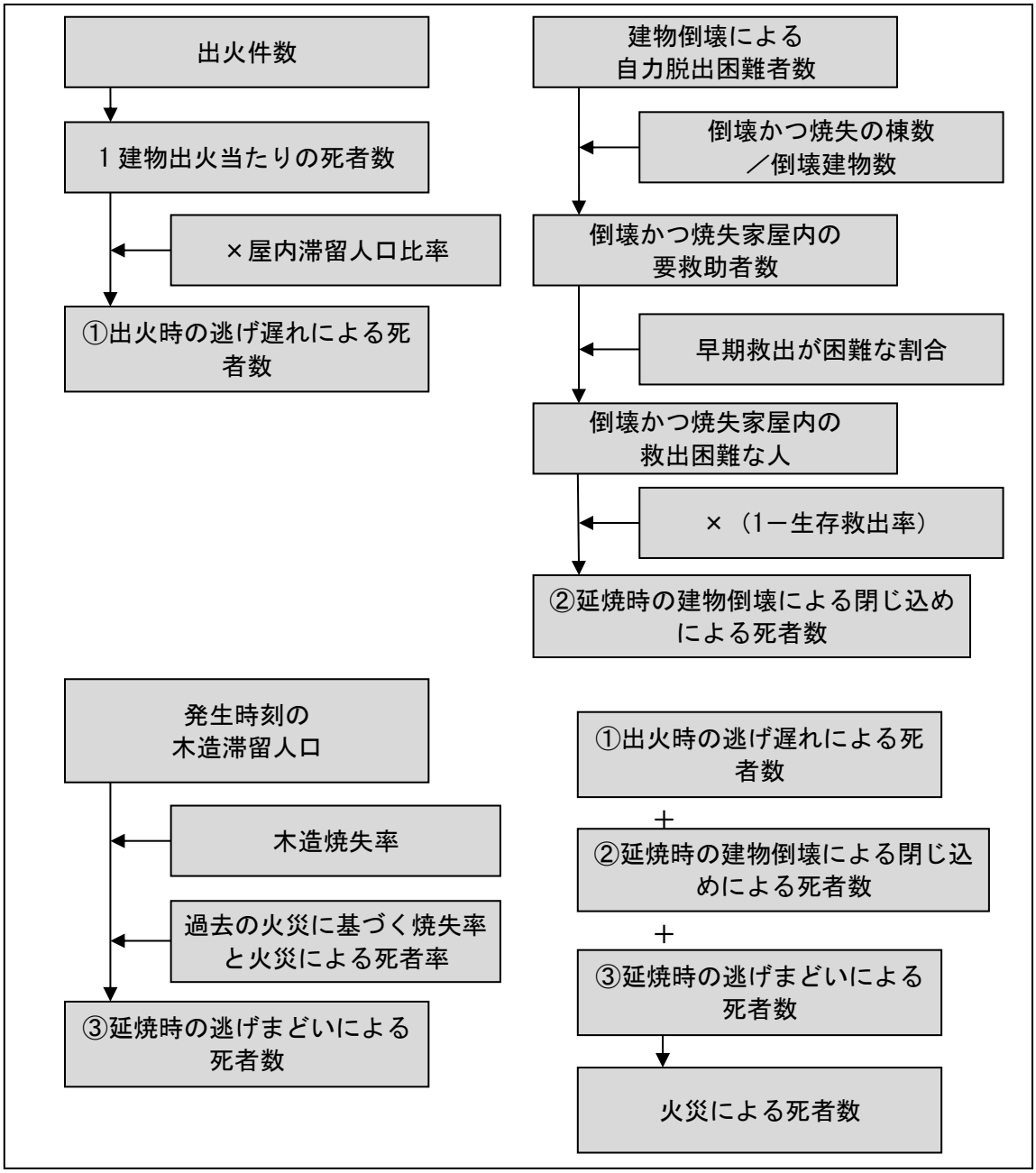

図 3.3-5　予測フロー（火災による死者数）

①出火時の逃げ遅れ

突然の出火により逃げ遅れて被災した死者数を次式（中央防災会議（2013））により算定した。

炎上出火家屋内から逃げ遅れた死者数＝0.046×炎上出火件数×屋内滞留人口比率　―――（式 3.3-7）

係数 0.046：平成 17 年～平成 22 年の 6 年間の全国における 1 建物出火（放火を除く）当たりの死者数

屋内滞留人口比率＝発生時刻の屋内滞留人口÷屋内滞留人口の 24 時間平均

②延焼時の建物倒壊による閉じ込め

救出困難な要救助者数のうち、全壊による死者数を除いた人数を、閉じ込めによる死者数とした。

倒壊後に焼失した家屋内の救助困難な人（閉じ込めによる死者数）

＝倒壊かつ焼失家屋内の救出困難な人×｛1－消防団による生存救出率（0.387）｝

―――（式 3.3-8）

倒壊かつ焼失家屋内の救出困難な人

＝｛1－早期救出可能な割合（0.72）｝×倒壊かつ焼失家屋内の要救助者数

倒壊かつ焼失家屋内の要救助者数

＝建物倒壊による自力脱出困難者数×（倒壊かつ焼失の棟数／倒壊建物数）

③延焼時の逃げまどい

延焼拡大時の逃げまどいによる死者数を次式（中央防災会議（2013））により算定した。

火災による死者率＝0.0365×世帯焼失率　（中央防災会議（2013））より、

火災による死者数／全人口＝0.0365×焼失世帯数／全世帯数

火災による死者数＝0.0365×焼失世帯数×（全人口／全世帯数）

＝0.0365×焼失世帯数×1 世帯当たりの人口

＝0.0365×焼失人口

よって、

延焼火災による死者数＝0.0365×焼失人口　―――（式 3.3-9）

焼失人口＝焼失率×発生時刻の滞留人口

(2) 負傷者数

火災による負傷者数の予測フローを図 3.3-6 に示した。

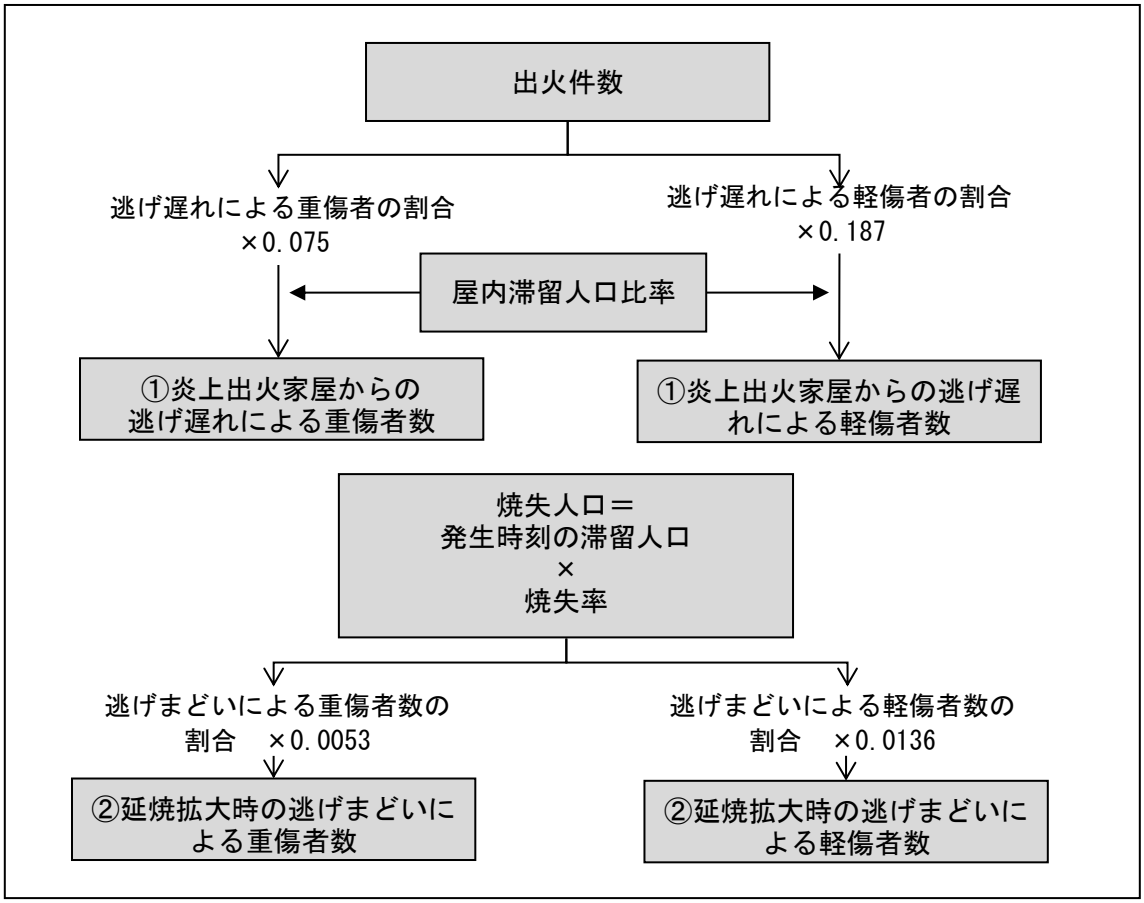

図 3.3-6　予測フロー（火災による負傷者数）

①炎上出火家屋からの逃げ遅れ

炎上出火家屋からの逃げ遅れによる負傷者は、平時の火災における負傷者発生率から算定した（中央防災会議（2013））。

出火直後の火災による重傷者数＝0.075×出火件数×屋内滞留人口比率　―――（式 3.3-10）

出火直後の火災による軽傷者数＝0.187×出火件数×屋内滞留人口比率　―――（式 3.3-11）

屋内滞留人口比率＝発生時刻の屋内滞留人口÷屋内滞留人口の 24 時間平均

②延焼拡大時の逃げまどい

延焼拡大時の逃げまどいによる負傷者は、中央防災会議（2013）による次式で算定した。

延焼火災による重傷者数＝0.075×焼失人口　―――（式 3.3-12）

延焼火災による軽傷者数＝0.187×焼失人口　―――（式 3.3-13）

焼失人口＝焼失率×発生時刻の滞留人口

３．１．４　急傾斜地崩壊による人的被害

揺れにより引き起こされた急傾斜地崩壊により家屋が倒壊し、それに伴って死傷者が発生する場合を想定した。当該地震の発生時刻に建物内にどれだけの人がいるか、その滞留状況について考慮した。

東京都防災会議（1991）の手法に従い、急傾斜地崩壊による被害が顕著に見られた昭和 42 年から昭和 56 年までの急傾斜地崩壊の被害実態から求められた、被害棟数と死者数・負傷者数との関係式により、人的被害を算出した（図 3.3-7）。なお、木造建物の大破棟数は、全壊棟数×0.7 に等しいものとした。

なお、急傾斜地崩壊による人的被害は過去に発生した地震の揺れにより発生した過去の地震被害に関する統計データ等から被害量を算出した想定であり、必ずしも想定通りの被害が発生するとは限らない。

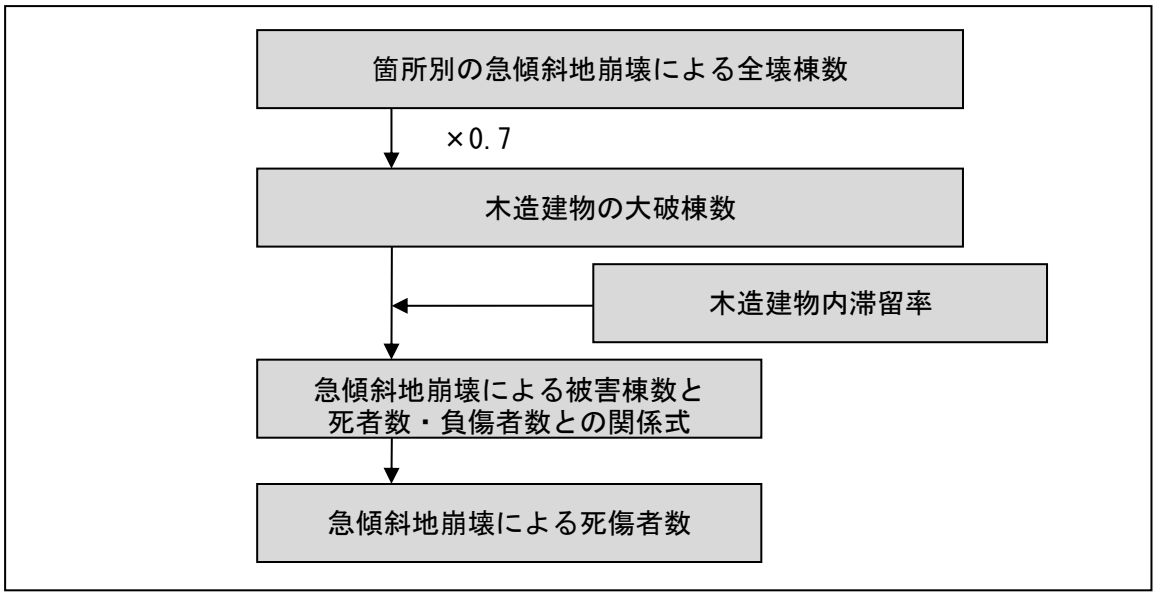

図 3.3-7　予測フロー（急傾斜地崩壊による死傷者数）

急傾斜地崩壊による建物被害と死傷者数の関係を以下の式とした（中央防災会議（2013））。ここで木造建物を中心に人的被害が発生していると考え、急傾斜地崩壊による建物被害は全て木造建物で発生するものと仮定した。

死者数＝被害実態から求めた死者数と全壊棟数の比（0.098）×箇所別の急傾斜地崩壊による全壊棟数×0.7×木造建物内滞留率　――――（式 3.3-14）

負傷者数＝1.25×死者数　――――（式 3.3-15）

重傷者数＝負傷者数÷2※　――――（式 3.3-16）

木造建物内滞留率＝

発生時刻の木造建物内滞留人口÷木造建物内滞留人口の 24 時間平均

※急傾斜地崩壊による負傷者の程度別の実態データは把握されていないため、重傷者数は負傷者数の半分とした。

３．１．５　屋内収容物の移動・転倒・落下物等による人的被害

(1)屋内収容物の移動・転倒

タンス、書棚、食器棚、衣装棚、机、いす、ラック、テレビ、電子レンジ、炊飯器、食器乾燥機、洗濯機などの屋内収容物の移動・転倒による死傷者数を算出した。

なお、屋内収容物の移動・転倒による人的被害は過去に発生した地震の揺れにより発生した過去の地震被害に関する統計データ等から被害量を算出した想定であり、必ずしも想定通りの被害が発生するとは限らない。

①死者数

屋内収容物の移動・転倒による死者数の予測フローを図 3.3-8 に示す。

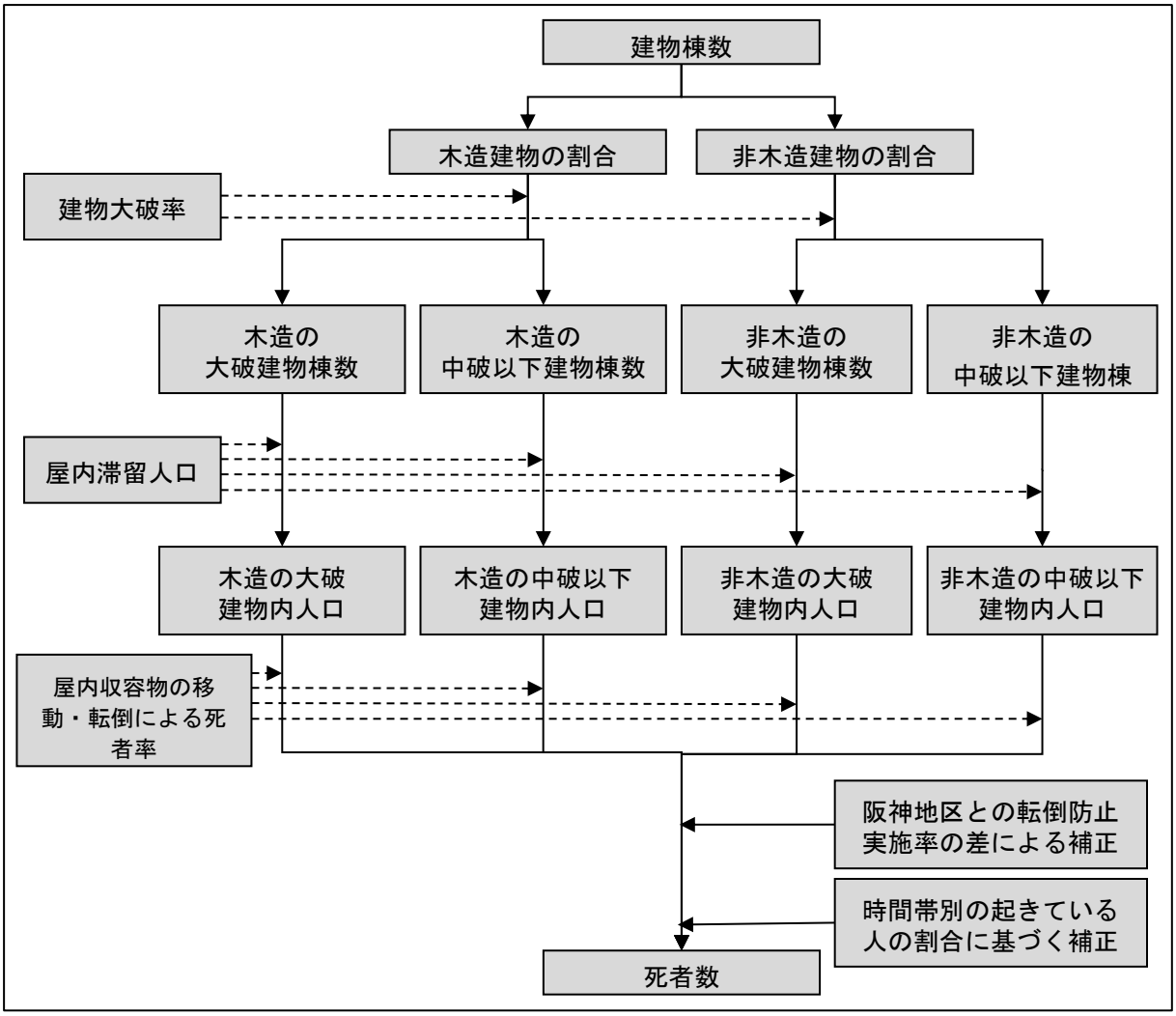

図 3.3-8　予測フロー（屋内収容物の移動・転倒による死者数）

（中央防災会議（2013））

屋内収容物の移動・転倒による死者数については、全壊・半壊ではなく、構造的な被災である大破・中破によって想定している。

本調査では、大破率については全壊率に一定の比率を掛けることで算出することとし、以下の式により木造・非木造建物別の大破建物棟数、中破以下建物棟数を算出した。

木造大破率＝木造全壊率×0.7 ―――（式 3.3-17）

非木造大破率＝非木造全壊率 ―――（式 3.3-18）

木造中破以下率＝1－木造大破率 ―――（式 3.3-19）

非木造中破以下率＝1－非木造大破率 ―――（式 3.3-20）

出典：中央防災会議（2013）

さらに、木造・非木造建物別の大破建物内滞留人口、中破以下建物内滞留人口に、震度別、木造・非木造建物別の、屋内転倒物による死者率（表 3.3-2）を乗じ、阪神・淡路大震災当時の阪神地区との転倒防止実施率の違いによる補正係数（0.85）を乗じて死者数を算出した（中央防災会議（2013））。

表 3.3-2 屋内収容物の移動・転倒による死者率（中央防災会議（2013））

震度	大破		中破以下	
	木造建物	非木造建物	木造建物	非木造建物
震度 7	0.314%	0.192%	0.00955%	0.000579%
震度 6 強	0.255%	0.156%	0.00689%	0.000471%
震度 6 弱	0.113%	0.0688%	0.00343%	0.000208%
震度 5 強	0.0235%	0%	0.000715%	0.0000433%
震度 5 弱	0.00264%	0%	0.0000803%	0.00000487%

また、昼間の時間帯は起きている人が多く、夜間よりも危険を回避できる可能性が高いことから、時間帯別補正係数（5 時：1.0、12 時・18 時：0.82）を乗じて、時間帯による起きている人の割合に基づく危険性の違いを補正した（中央防災会議（2013））。

②負傷者数・重傷者数

負傷者数・重傷者数についても、死者数と同様に、大破建物及び中破以下建物における負傷者率・重傷者率（表 3.3-3）を用いて算出する（中央防災会議（2013）：図 3.3-9）。負傷者率・重傷者率については、木造・非木造を区別せず同一の値を採用する。

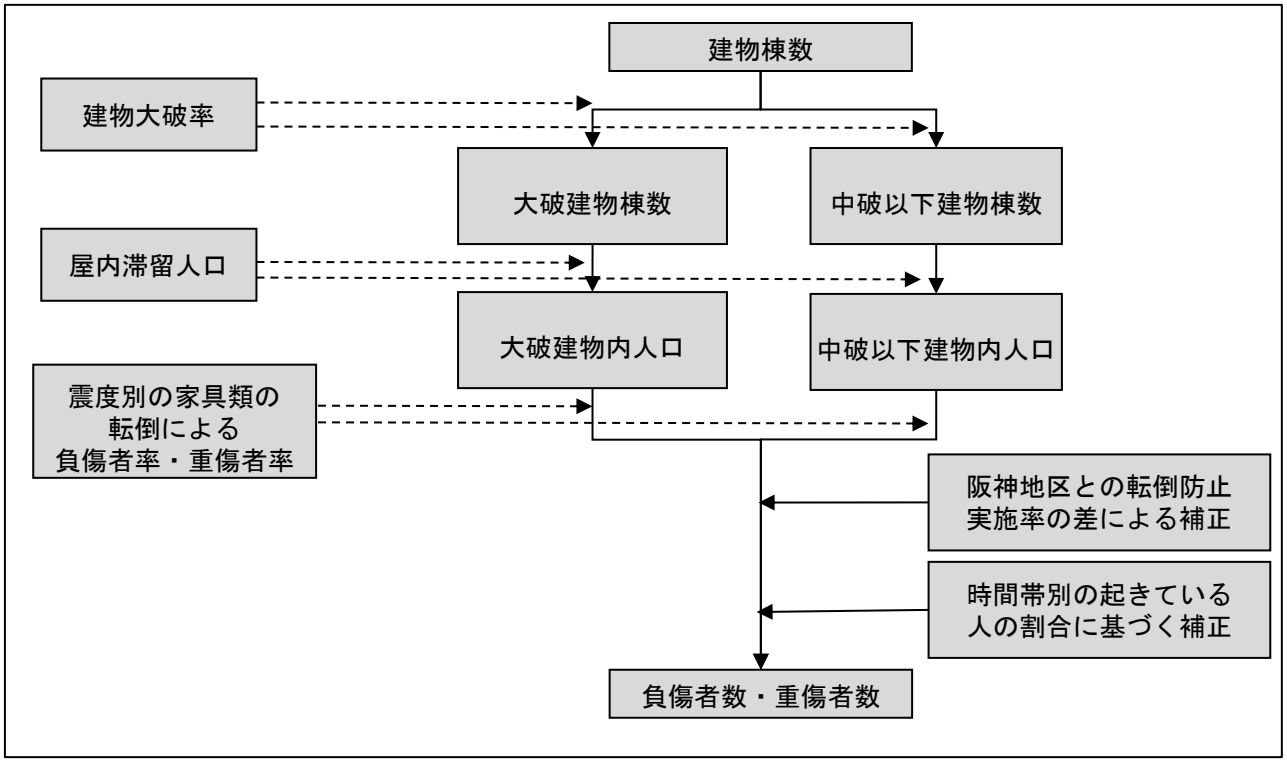

図 3.3-9　予測フロー（屋内収容物の移動・転倒による負傷者数・重傷者数）
（中央防災会議（2013））

表 3.3-3　屋内収容物の移動・転倒による負傷者率・重傷者率
（中央防災会議（2013））

震度	負傷者率		重傷者率	
	大破	中破以下	大破	中破以下
震度 7	3.69%	0.995%	0.112%	0.0303%
震度 6 強	3.00%	0.809%	0.0809%	0.0218%
震度 6 弱	1.32%	0.357%	0.0402%	0.0109%
震度 5 強	0.278%	0%	0.00839%	0.00226%
震度 5 弱	0.0310%	0%	0.000943%	0.000255%

(2) 屋内落下物

天井、電灯、空調（エアコン）、額縁に入った絵画、賞状、棚の上部に置かれたものなどの屋内落下物による死傷者数について算出した。

屋内落下物による死者数、負傷者数・重傷者数については、（１）の①及び②と同様の手法により、大破建物及び中破以下建物における死者率（表 3.3-4）・負傷者率・重傷者率（表 3.3-5）を用いて算出した（中央防災会議（2013）：図 3.3-10～図 3.3-11）。

なお、屋内落下物による人的被害は過去に発生した地震の揺れにより発生した過去の地震被害に関する統計データ等から被害量を算出した想定であり、必ずしも想定通りの被害が発生するとは限らない。

表 3.3-4　屋内落下物による死者率（中央防災会議（2013））

震度	大破		中破以下	
	木造建物	非木造建物	木造建物	非木造建物
震度 7	0.0776%	0.0476%	0.00270%	0.000164%
震度 6 強	0.0542%	0.0351%	0.00188%	0.000121%
震度 6 弱	0.0249%	0.0198%	0.000865%	0.0000682%
震度 5 強	0.0117%	0%	0.000407%	0.0000404%
震度 5 弱	0.00586%	0%	0.000204%	0.0000227%

表 3.3-5　屋内落下物による負傷者率・重傷者率（中央防災会議 2013）

震度	負傷者率		重傷者率	
	大破	中破以下	大破	中破以下
震度 7	1.76%	0.0613%	0.194%	0.00675%
震度 6 強	1.23%	0.0428%	0.135%	0.00471%
震度 6 弱	0.566%	0.0197%	0.0623%	0.00216%
震度 5 強	0.266%	0.00926%	0%	0.00102%
震度 5 弱	0.133%	0.00463%	0%	0.000509%

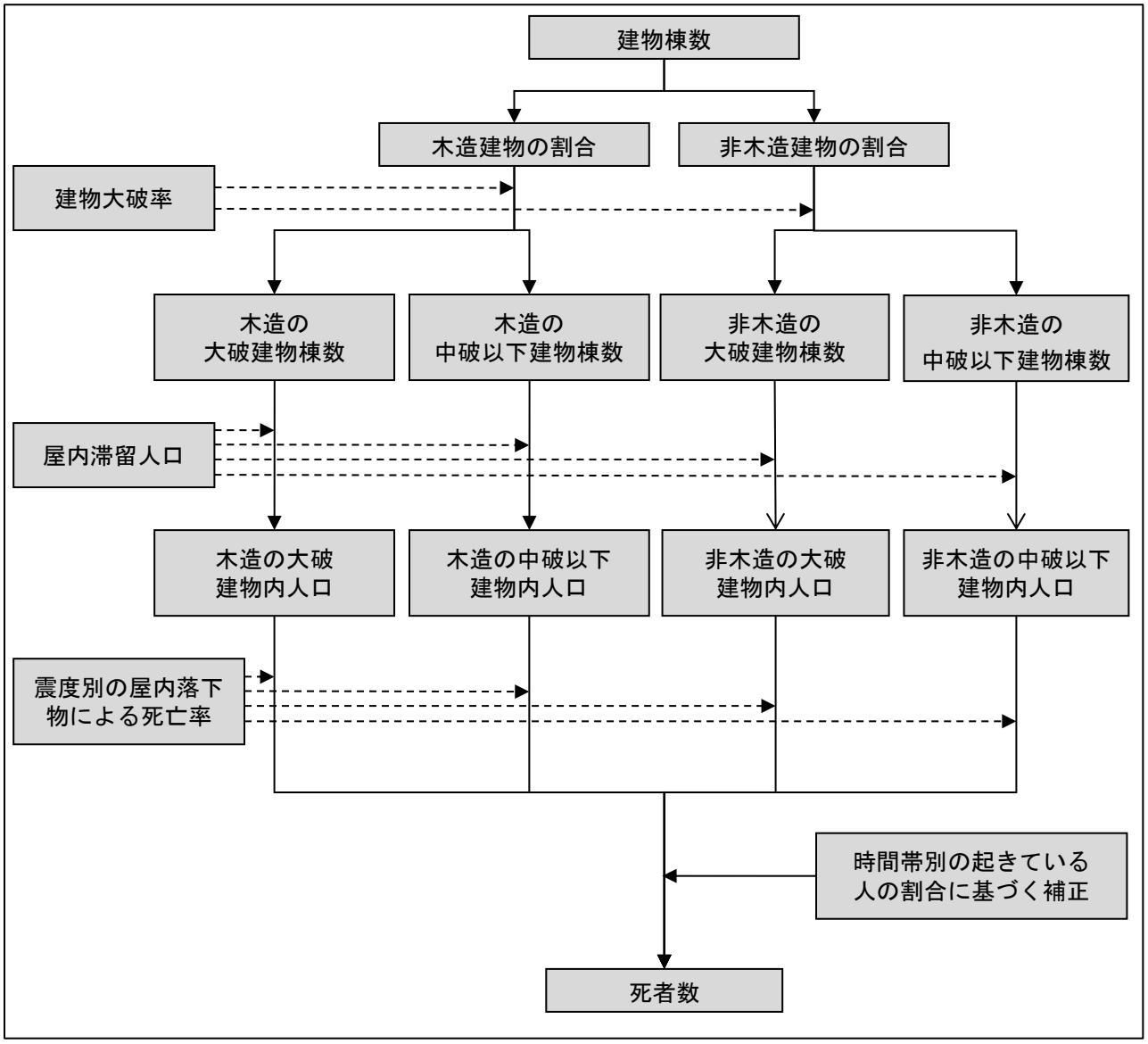

図 3.3-10　予測フロー（屋内落下物による死者数）（中央防災会議（2013））

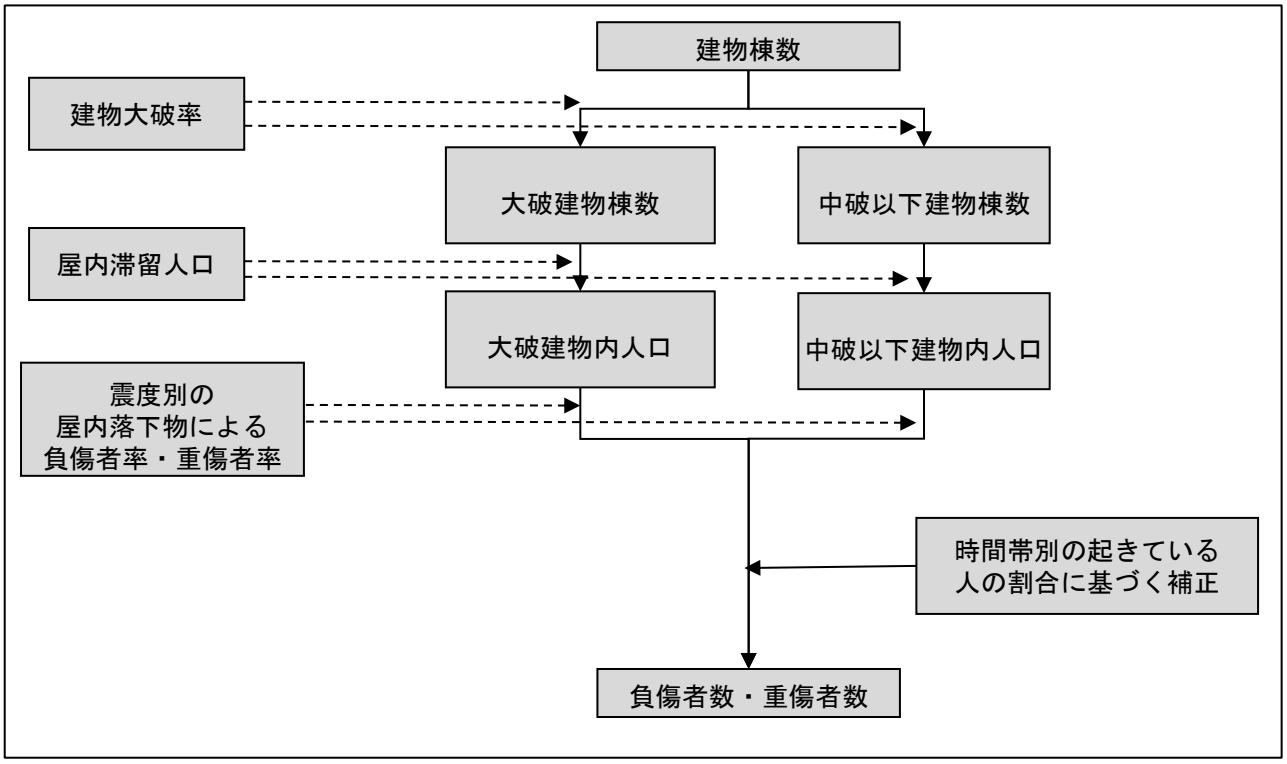

図 3.3-11　予測フロー（屋内落下物による負傷者数・重傷者数）
（中央防災会議（2013））

(3) 屋内ガラス被害

屋内ガラスの破損に伴う死傷者についても、(1)屋内収容物の移動・転倒による死傷者数及び(2)屋内落下物による死傷者数と同様の手法により算出した。

屋内ガラス被害による死者数、負傷者数・重傷者数については、屋内ガラス被害による死者率・負傷者率・重傷者率（表 3.3-6）を用いて算出した（中央防災会議（2013）：図 3.3-12）。

なお、屋内ガラス破損による人的被害は過去に発生した地震の揺れにより発生した過去の地震被害に関する統計データ等から被害量を算出した想定であり、必ずしも想定通りの被害が発生するとは限らない。

表 3.3-6　屋内ガラス被害による死傷者率（中央防災会議（2013））

	死者率	負傷者率	重傷者率
震度 7	0.000299%	0.0564%	0.00797%
震度 6 強	0.000259%	0.0490%	0.00691%
震度 6 弱	0.000180%	0.0340%	0.00480%
震度 5 強	0.000101%	0.0190%	0.00269%
震度 5 弱	0.0000216%	0.00408%	0.000576%

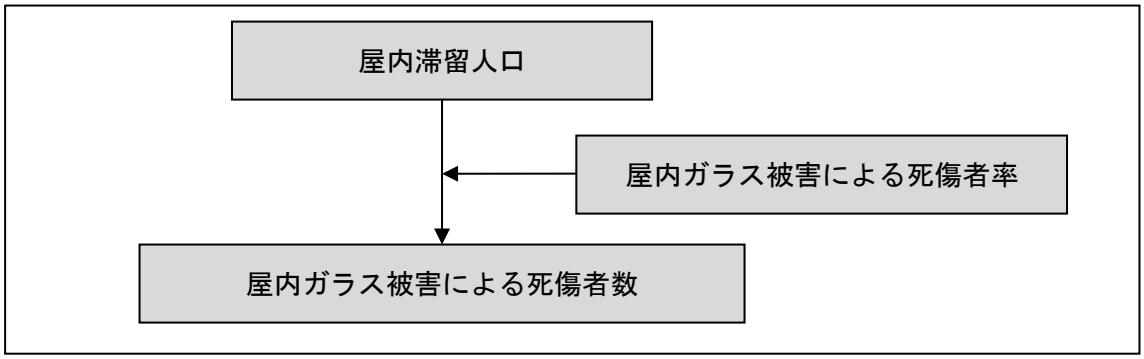

図 3.3-12　予測フロー（屋内ガラス被害による死傷者数）
（中央防災会議（2013））

３．１．６　ブロック塀・自動販売機の転倒による人的被害

(1) ブロック塀の倒壊

倒壊については、東京都（1997）や静岡県（2001）を参考に、昭和 53（1978）年宮城県沖地震時のブロック塀の被害件数と死傷者数との関係から死傷者率（＝倒壊 1 件当たりの死傷者数）を設定して（表 3.3-7）以下の式で算出した。

なお、ブロック塀倒壊による人的被害は過去に発生した地震の地震被害に関する統計データ等から被害量を算出した想定であり、必ずしも想定通りの被害が発生するとは限らない。

死傷者数＝死傷者率×ブロック塀被害件数
×時刻別外出者数／18 時外出者数（18 時屋外滞留人口）
×（屋外人口密度／1689.16（人／km²）※）　———（式 3.3-21）

※昭和 53（1978）年宮城県沖地震時の仙台市の人口密度

表 3.3-7　ブロック塀の被害における死傷者率（中央防災会議（2013））

死者率	負傷者率	重傷者率
0.116%	4%	1.56%

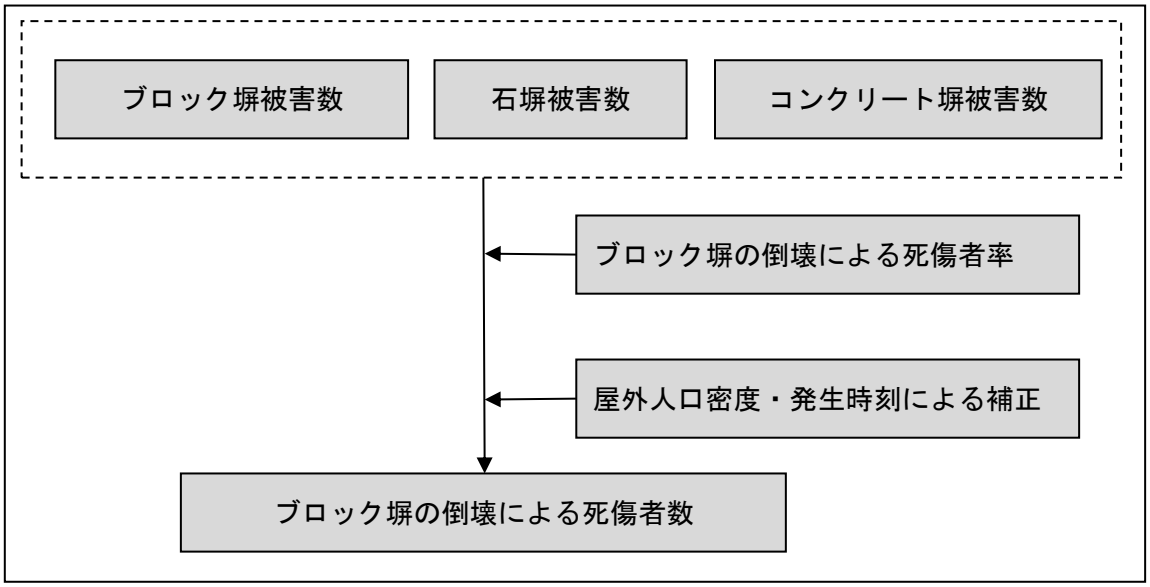

図 3.3-13　予測フロー（ブロック塀の倒壊による死傷者数）
（中央防災会議（2013））

(2) 自動販売機の転倒

自動販売機転倒による死傷者数については、既往災害による被害事例や被害予測手法の検討例は存在しないため、中央防災会議（2013）に基づき、ブロック塀の倒壊による死傷者数算定式を適用した。ただし、ブロック塀の全長と自動販売機の幅の違いによる死傷者率の違いを考慮し、自動販売機とブロック塀の幅の平均長の比（1：12.2）によって補正した。死傷者率については、ブロック塀の死傷者率（表 3.3-7）と同じとした。

なお、自動販売機転倒による人的被害は過去に発生した地震の地震被害に関する統計データ等から被害量を算出した想定であり、必ずしも想定通りの被害が発生するとは限らない。

死傷者数＝死傷者率×自動販売機被害件数
×時刻別移動者数／18 時移動者数（18 時屋外滞留人口）
×（屋外人口密度／1689.16（人／km²）※）　―――（式 3.3-22）

※昭和 53（1978）年宮城県沖地震時の仙台市の人口密度

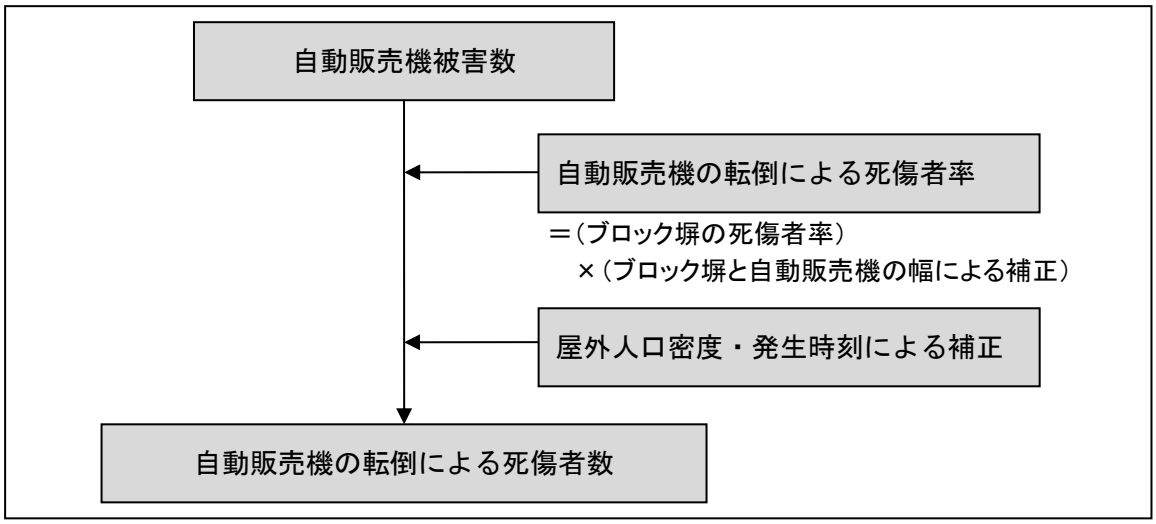

図 3.3-14　予測フロー（自動販売機の転倒による死傷者数）
（中央防災会議（2013））

３．１．７　屋外転倒物・落下物による人的被害

屋外落下物による死傷者数については、火災予防審議会・東京消防庁（2005）による、昭和 53（1978）年宮城県沖地震時の落下物による被害事例に基づき設定された、屋外落下物による死傷者率（表 3.3-8）を用いて次式により算出した（図 3.3-15）。

なお、屋外落下物による人的被害は過去に発生した地震の揺れにより発生した過去の地震被害に関する統計データ等から被害量を算出した想定であり、必ずしも想定通りの被害が発生するとは限らない。

死傷者数＝死傷者率

×（落下危険性のある落下物を保有する建物棟数※1／建物棟数×時刻別移動者数）

×（屋外人口密度／1689.16（人／km^2）※2）　―――（式 3.3-23）

※1 建物被害で求めた屋外落下物が生じる建物棟数

※2 昭和 53（1978）年宮城県沖地震時の仙台市の人口密度

表 3.3-8　屋外落下物の被害における死傷者率（中央防災会議（2013））

震度	死者率	負傷者率	重傷者率
震度 7	0.00504%	1.69%	0.0816%
震度 6 強	0.00388%	1.21%	0.0624%
震度 6 弱	0.00239%	0.700%	0.0383%

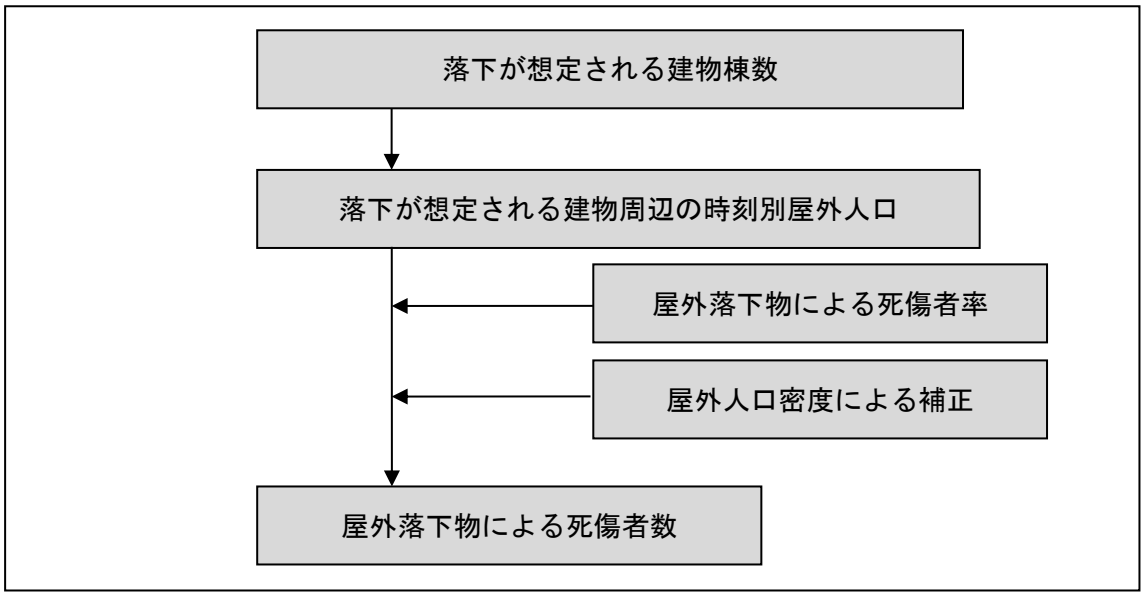

図 3.3-15　予測フロー（屋外落下物による死傷者数）（中央防災会議（2013））

３．２　人口データの作成

人口データについては、国勢調査結果、住民基本台帳等により、年齢別、昼間及び夜間、通勤・通学等の人口について収集・整理を行った。

(1) データの作成手順

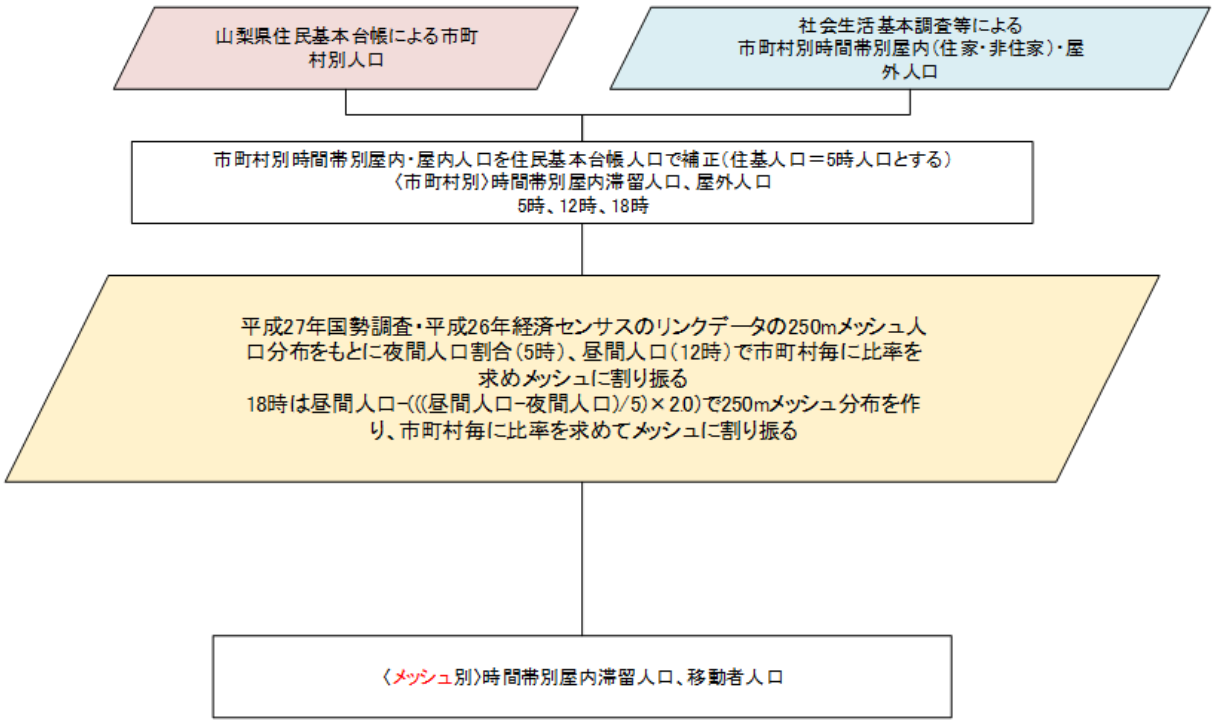

図 3.3-16　人口データの作成フロー

① 社会生活基本調査等による市町村別時間帯別屋内・屋外人口を住民基本台帳人口で補正し、市町村別時間帯別屋内滞留人口、移動者人口を推計した。

② 平成 27 年国勢調査・平成 26 年経済センサスリンクデータの 250m メッシュ人口分布を基に、①をメッシュ単位に按分した。

(2) データの整理結果

市町村別時間帯別屋内・屋外人口一覧、250m メッシュ別人口分布をそれぞれ以下に示した。

なお、新型コロナウイルス感染症の人口への影響については、考慮は不要と評価してデータ整理を行った（巻末 P178 参照）。

表 3.3-9　市町村別時間帯別屋内・屋外人口一覧　（人）

市町村名	市町村人口	5時滞留人口	5時屋内人口	5時屋外人口	12時滞留人口	12時屋内人口	12時屋外人口	18時滞留人口	18時屋内人口	18時屋外人口
甲府市	186,249	186,249	184,122	2,127	210,281	200,890	9,391	195,889	176,869	19,020
富士吉田市	47,744	47,744	47,249	495	47,095	45,183	1,912	47,462	42,985	4,477
都留市	29,520	29,520	29,223	297	28,653	27,417	1,236	29,209	26,344	2,865
山梨市	33,842	33,842	33,346	496	30,803	27,381	3,422	32,563	28,826	3,737
大月市	22,632	22,632	22,417	215	20,426	19,543	883	21,731	19,842	1,889
韮崎市	28,524	28,524	28,139	385	30,295	28,275	2,020	29,311	26,234	3,077
南アルプス市	71,508	71,508	70,620	888	65,503	60,432	5,071	69,117	61,930	7,187
北杜市	46,385	46,385	45,715	670	46,751	42,258	4,493	46,584	41,284	5,300
甲斐市	76,344	76,344	75,600	744	61,471	58,443	3,028	70,210	64,066	6,144
笛吹市	68,270	68,270	67,282	988	64,241	57,663	6,578	66,782	59,236	7,546
上野原市	22,369	22,369	22,140	229	21,420	20,444	976	22,107	20,009	2,098
甲州市	30,455	30,455	29,960	495	27,683	23,933	3,750	29,343	25,646	3,697
中央市	30,766	30,766	30,362	404	31,064	29,134	1,930	31,000	27,870	3,130
市川三郷町	15,201	15,201	15,037	164	13,574	12,820	754	14,522	13,224	1,298
早川町	951	951	940	11	1,054	999	55	996	911	85
身延町	10,720	10,720	10,606	114	10,753	10,235	518	10,730	9,781	949
南部町	7,243	7,243	7,178	65	6,203	5,925	278	6,831	6,285	546
富士川町	14,475	14,475	14,313	162	13,113	12,376	737	13,919	12,622	1,297
昭和町	20,853	20,853	20,532	321	26,850	25,654	1,196	23,466	20,969	2,497
道志村	1,602	1,602	1,584	18	1,324	1,223	101	1,492	1,343	149
西桂町	4,130	4,130	4,092	38	3,099	2,969	130	3,706	3,389	317
忍野村	9,753	9,753	9,635	118	10,682	10,227	455	10,198	9,169	1,029
山中湖村	5,811	5,811	5,739	72	6,149	5,903	246	5,991	5,409	582
鳴沢村	3,128	3,128	3,082	46	3,311	3,079	232	3,239	2,886	353
富士河口湖町	26,721	26,721	26,424	297	26,882	25,633	1,249	26,783	24,169	2,614
小菅村	679	679	671	8	662	608	54	676	609	67
丹波山村	532	532	527	5	500	475	25	521	481	40

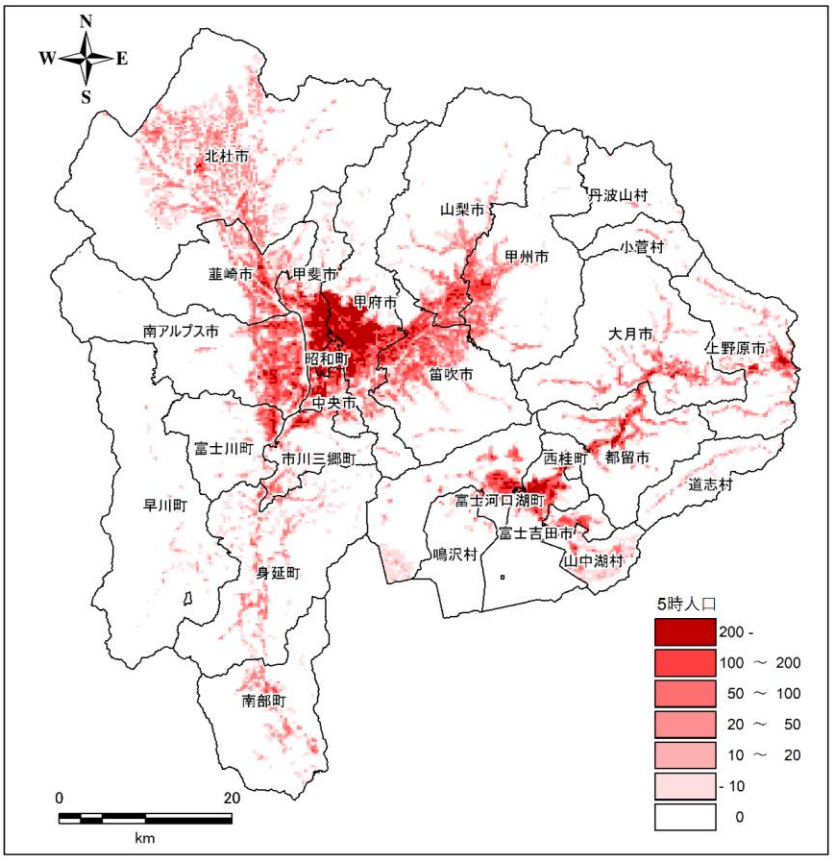

図 3.3-17　250m メッシュ別 5 時人口分布

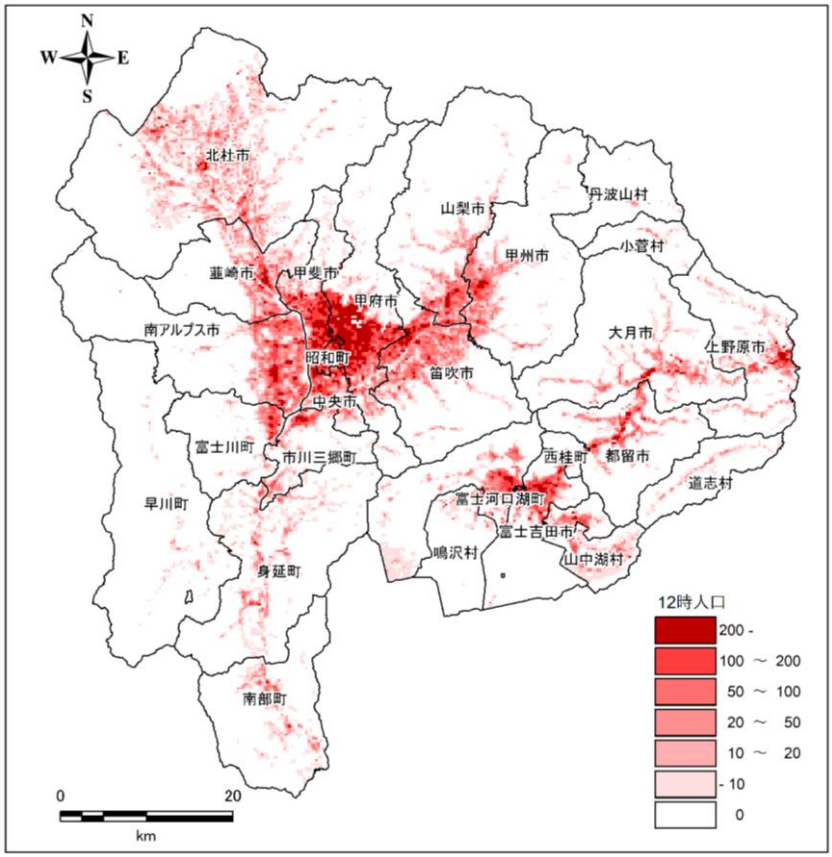

図 3.3-18　250m メッシュ別 12 時人口分布

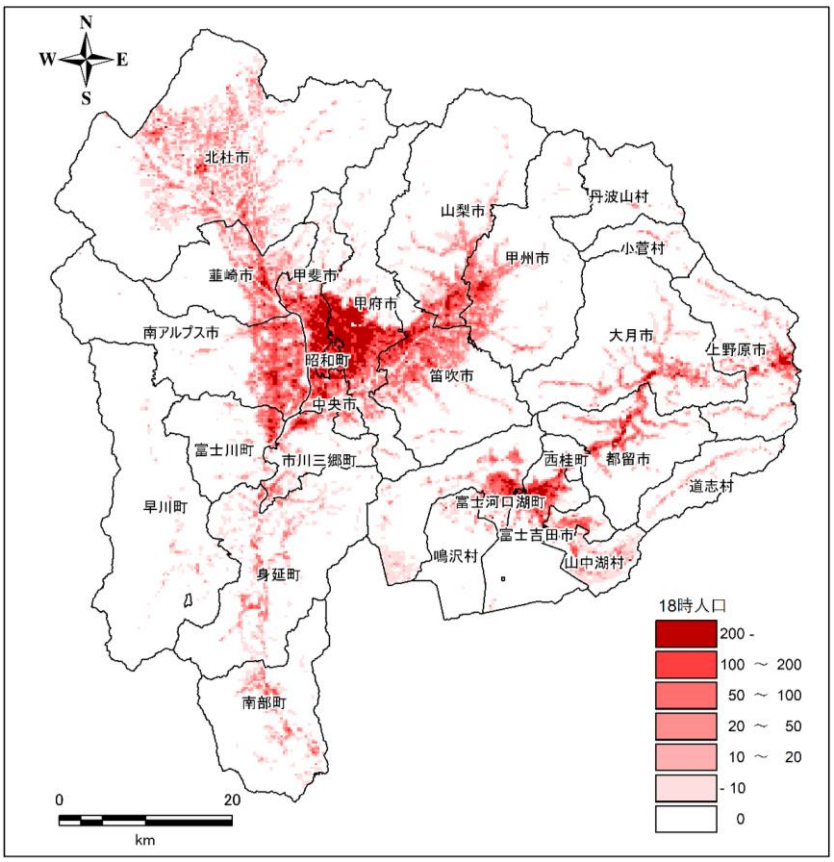

図 3.3-19　250m メッシュ別 18 時人口分布

３．３　被害予測結果

人的被害結果を以下に示した。

人的被害は、対象地震ごとの死者数の合計で見ると、曽根丘陵断層帯 Case1 冬 18 時風速 8m/s の場合が最も多く約 4,000 人となっており、次いで糸魚川―静岡構造線断層帯南部区間 Case2 冬 5 時風速 8m/s の約 3,500 人、曽根丘陵断層帯 Case4 冬 5 時風速 8m/s の約 3,100 人、南海トラフの巨大地震（東側ケース）冬 5 時風速 8m/s の約 3,000 人となっている。死者発生の要因のうち、ブロック塀・自動販売機の転倒、および屋外転倒物・落下物については、全ての対象地震で死者数の発生はごくわずかとなっている。

【南海トラフの巨大地震（東側ケース）】: 人的被害（死者数）の要因については、大半が揺れによる被害であるが、火災による被害もやや多く発生している。急傾斜地崩壊による被害は相対的に小さい。

【首都直下地震Ｍ７（立川市直下）】: 人的被害（死者数）の要因については、ほとんどが揺れによる被害である。急傾斜地崩壊による被害はごくわずかであり、火災による被害は発生しない。

【糸魚川－静岡構造線断層帯　中南部区間】: 人的被害（死者数）の要因については、ほとんどが揺れによる被害である。火災および急傾斜地崩壊による被害はごくわずかである。

【糸魚川－静岡構造線断層帯　南部区間（Case 1）】: 人的被害（死者数）の要因については、大半が揺れによる被害であるが、火災による被害もやや多く発生している。急傾斜地崩壊による被害は相対的に小さい。

【糸魚川－静岡構造線断層帯　南部区間（Case 2）】: 人的被害（死者数）の要因については、大半が揺れによる被害であるが、火災による被害は Case1 よりも多く発生している。急傾斜地崩壊による被害は相対的に小さい。

【糸魚川－静岡構造線断層帯　南部区間（Case 3）】: 人的被害（死者数）の要因については、Case1 と同様で大半が揺れによる被害であるが、火災による被害もやや多く発生している。急傾斜地崩壊による被害は相対的に小さい。

【曽根丘陵断層帯（Case 1）】: 人的被害（死者数）の要因については、大半が揺れによる被害であるが、冬 18 時風速 8m/s の場合は火災による死者数が全要因の 2 割程度を占めている。急傾斜地崩壊による被害は相対的に小さい。

【曽根丘陵断層帯（Case 4）】: 人的被害（死者数）の要因については、大半が揺れによる被害であるが、火災による被害もやや多く発生している。急傾斜地崩壊による被害は相対的に小さい。

【身延断層（Case 1)】: 人的被害（死者数）の発生は少ないが、要因別では揺れによるものが多い。火災による被害は発生しない。
【身延断層（Case 2)】: Case1 と同様に人的被害（死者数）の発生は少ないが、要因別では揺れによるものが多い。火災による被害は発生しない。

【塩沢断層帯（Case 1)】: 人的被害（死者数）の要因については、ほとんどが揺れによる被害である。その他の要因による被害はごくわずかである。

【塩沢断層帯（Case 独自)】: Case1 と同様に人的被害（死者数）の要因については、ほとんどが揺れによる被害である。その他の要因による被害はごくわずかである。

【扇山断層】: 人的被害（死者数）の要因については、ほとんどが揺れによる被害である。その他の要因による被害はごくわずかである。

【富士川河口断層帯】: 人的被害（死者数）の要因については、大半が揺れによる被害であり、火災や急傾斜地崩壊による被害は相対的に小さい。

【（参考）首都直下地震Ｍ８（相模トラフ)】: 人的被害（死者数）の要因については、揺れによる被害が最も多いが、火災による被害も多く、冬 18 時風速 8m/s の場合は火災による死者数が全要因の 3 割以上を占めている。

表 3.3-10　人的被害予測結果のまとめ

ケース	対象地震	死者（人）							負傷者（人）							うち重傷者（人）							要救助者数
		揺れ		火災	急傾斜地	ブロック塀・自動販売機の転倒	屋外転倒物・落下物	合計	揺れ		火災	急傾斜地	ブロック塀・自動販売機の転倒	屋外転倒物・落下物	合計	揺れ		火災	急傾斜地	ブロック塀・自動販売機の転倒	屋外転倒物・落下物	合計	
			うち屋内収容物							うち屋内収容物							うち屋内収容物						
冬5時 4m	南海トラフの巨大地震（東側ケース）	2,887	76	78	11	0	0	2,976	16,172	1,229	46	13	0	0	16,231	4,577	261	18	7	0	0	4,602	9,326
	首都直下地震M7（立川市直下）	197	4	0	5	0	0	202	1,605	104	0	6	0	0	1,612	288	17	0	3	0	0	292	428
	糸魚川ー静岡構造線断層帯　中南部区間	1,084	11	1	1	0	0	1,086	6,843	195	2	2	0	0	6,847	1,684	34	1	1	0	0	1,686	2,945
	糸魚川ー静岡構造線断層帯　南部区間（Case 1）	1,220	24	12	6	0	0	1,238	8,049	445	10	7	0	0	8,065	1,886	90	4	3	0	0	1,893	3,707
	糸魚川ー静岡構造線断層帯　南部区間（Case 2）	3,337	76	113	6	0	0	3,456	18,197	1,175	62	7	0	0	18,266	5,855	250	25	3	0	0	5,883	13,115
	糸魚川ー静岡構造線断層帯　南部区間（Case 3）	1,492	35	29	5	0	0	1,526	9,433	612	20	6	0	0	9,459	2,284	127	8	3	0	0	2,295	4,721
	曽根丘陵断層帯（Case 1）	3,598	135	172	8	0	0	3,777	19,876	2,101	90	9	1	0	19,977	6,932	450	36	5	0	0	6,973	16,024
	曽根丘陵断層帯（Case 4）	2,891	100	140	8	0	0	3,038	16,421	1,580	81	10	0	0	16,512	5,260	338	32	5	0	0	5,297	12,015
	身延断層（Case 1）	8	1	0	2	0	0	10	86	17	0	3	0	0	89	11	3	0	1	0	0	13	12
	身延断層（Case 2）	12	1	0	2	0	0	14	133	23	0	3	0	0	136	17	4	0	1	0	0	18	19
	塩沢断層（Case 1）	88	4	0	2	0	0	90	569	83	0	3	0	0	572	163	16	0	1	0	0	164	293
	塩沢断層（Case 独自）	101	4	0	2	0	0	104	822	94	0	3	0	0	826	175	18	0	2	0	0	177	340
	扇山断層	109	4	0	5	0	0	114	875	90	0	6	0	0	881	164	17	0	3	0	0	167	262
	富士川河口断層帯	1,193	17	14	6	0	0	1,213	7,877	313	10	7	0	0	7,895	1,849	59	4	4	0	0	1,857	3,965
	（参考）首都直下地震M8（相模トラフ）	782	21	165	11	0	0	959	4,431	351	113	14	0	0	4,558	1,230	73	45	7	0	0	1,282	1,788
冬5時 8m	南海トラフの巨大地震（東側ケース）	2,887	76	121	11	0	0	3,019	16,172	1,229	69	13	0	0	16,254	4,577	261	27	7	0	0	4,611	9,326
	首都直下地震M7（立川市直下）	197	4	0	5	0	0	202	1,605	104	0	6	0	0	1,612	288	17	0	3	0	0	292	428
	糸魚川ー静岡構造線断層帯　中南部区間	1,084	11	2	1	0	0	1,088	6,843	195	3	2	0	0	6,847	1,684	34	1	1	0	0	1,686	2,945
	糸魚川ー静岡構造線断層帯　南部区間（Case 1）	1,220	24	21	6	0	0	1,247	8,049	445	15	7	0	0	8,071	1,886	90	6	3	0	0	1,895	3,707
	糸魚川ー静岡構造線断層帯　南部区間（Case 2）	3,337	76	148	6	0	0	3,491	18,197	1,175	79	7	0	0	18,283	5,855	250	31	3	0	0	5,890	13,115
	糸魚川ー静岡構造線断層帯　南部区間（Case 3）	1,492	35	51	5	0	0	1,548	9,433	612	34	6	0	0	9,474	2,284	127	14	3	0	0	2,301	4,721
	曽根丘陵断層帯（Case 1）	3,598	135	237	8	0	0	3,843	19,876	2,101	122	9	1	0	20,008	6,932	450	49	5	0	0	6,986	16,024
	曽根丘陵断層帯（Case 4）	2,891	100	193	8	0	0	3,092	16,421	1,580	110	10	0	0	16,542	5,260	338	44	5	0	0	5,309	12,015
	身延断層（Case 1）	8	1	0	2	0	0	10	86	17	0	3	0	0	89	11	3	0	1	0	0	13	12
	身延断層（Case 2）	12	1	0	2	0	0	14	133	23	0	3	0	0	136	17	4	0	1	0	0	18	19
	塩沢断層（Case 1）	88	4	0	2	0	0	90	569	83	0	3	0	0	572	163	16	0	1	0	0	164	293
	塩沢断層（Case 独自）	101	4	0	2	0	0	104	822	94	0	3	0	0	826	175	18	0	2	0	0	177	340
	扇山断層	109	4	0	5	0	0	114	875	90	0	6	0	0	881	164	17	0	3	0	0	167	262
	富士川河口断層帯	1,193	17	19	6	0	0	1,219	7,877	313	14	7	0	0	7,899	1,849	59	5	4	0	0	1,859	3,965
	（参考）首都直下地震M8（相模トラフ）	782	21	250	11	0	0	1,044	4,431	351	167	14	0	0	4,613	1,230	73	66	7	0	0	1,304	1,788
夏12時 4m	南海トラフの巨大地震（東側ケース）	2,480	52	76	9	0	0	2,565	13,345	876	47	11	8	0	13,411	3,727	186	19	6	3	0	3,754	9,232
	首都直下地震M7（立川市直下）	169	2	0	4	0	0	174	1,269	76	0	5	1	0	1,275	231	13	0	3	0	0	234	405
	糸魚川ー静岡構造線断層帯　中南部区間	934	7	7	1	0	0	941	5,602	138	6	1	1	0	5,611	1,369	24	2	1	0	0	1,372	2,935
	糸魚川ー静岡構造線断層帯　南部区間（Case 1）	1,048	16	5	5	0	0	1,057	6,509	315	5	6	4	0	6,524	1,513	63	2	3	2	0	1,519	3,583
	糸魚川ー静岡構造線断層帯　南部区間（Case 2）	2,870	52	98	5	0	0	2,973	15,473	830	58	6	5	1	15,542	4,917	176	23	3	2	0	4,945	12,970
	糸魚川ー静岡構造線断層帯　南部区間（Case 3）	1,281	24	23	4	0	0	1,308	7,652	434	16	5	6	0	7,679	1,831	90	6	3	2	0	1,842	4,635
	曽根丘陵断層帯（Case 1）	3,098	96	250	6	0	0	3,356	17,205	1,539	139	8	12	2	17,367	6,035	329	56	4	5	0	6,100	16,057
	曽根丘陵断層帯（Case 4）	2,490	71	140	7	0	0	2,637	14,000	1,145	83	8	10	1	14,102	4,500	245	33	4	4	0	4,540	12,012
	身延断層（Case 1）	7	0	0	2	0	0	9	65	13	0	2	0	0	67	8	2	0	1	0	0	10	10
	身延断層（Case 2）	10	0	0	2	0	0	12	100	17	0	2	0	0	102	12	3	0	1	0	0	14	16
	塩沢断層（Case 1）	77	3	0	2	0	0	79	495	62	1	2	0	0	498	144	12	0	1	0	0	146	300
	塩沢断層（Case 独自）	88	3	2	2	0	0	92	687	71	2	3	0	0	692	153	13	1	1	0	0	155	351
	扇山断層	93	3	0	4	0	0	98	692	65	0	5	0	0	698	131	12	0	3	0	0	134	243
	富士川河口断層帯	1,025	12	41	5	0	0	1,070	6,424	223	24	6	2	0	6,456	1,501	42	9	3	1	0	1,514	3,945
	（参考）首都直下地震M8（相模トラフ）	673	14	191	10	0	0	875	3,654	238	134	12	1	0	3,801	1,008	49	53	6	0	0	1,068	1,655
夏12時 8m	南海トラフの巨大地震（東側ケース）	2,480	52	117	9	0	0	2,606	13,345	876	66	11	8	0	13,431	3,727	186	26	6	3	0	3,762	9,232
	首都直下地震M7（立川市直下）	169	2	0	4	0	0	174	1,269	76	0	5	1	0	1,275	231	13	0	3	0	0	234	405
	糸魚川ー静岡構造線断層帯　中南部区間	934	7	13	1	0	0	948	5,602	138	10	1	1	0	5,615	1,369	24	4	1	0	0	1,374	2,935
	糸魚川ー静岡構造線断層帯　南部区間（Case 1）	1,048	16	18	5	0	0	1,071	6,509	315	13	6	4	0	6,532	1,513	63	5	3	2	0	1,523	3,583
	糸魚川ー静岡構造線断層帯　南部区間（Case 2）	2,870	52	150	5	0	0	3,025	15,473	830	86	6	5	1	15,570	4,917	176	34	3	2	0	4,956	12,970
	糸魚川ー静岡構造線断層帯　南部区間（Case 3）	1,281	24	28	4	0	0	1,313	7,652	434	18	5	6	0	7,682	1,831	90	7	3	2	0	1,843	4,635
	曽根丘陵断層帯（Case 1）	3,098	96	357	6	0	0	3,462	17,205	1,539	197	8	12	2	17,424	6,035	329	78	4	5	0	6,123	16,057
	曽根丘陵断層帯（Case 4）	2,490	71	185	7	0	0	2,682	14,000	1,145	107	8	10	1	14,126	4,500	245	42	4	4	0	4,550	12,012
	身延断層（Case 1）	7	0	0	2	0	0	9	65	13	0	2	0	0	67	8	2	0	1	0	0	10	10
	身延断層（Case 2）	10	0	0	2	0	0	12	100	17	0	2	0	0	102	12	3	0	1	0	0	14	16
	塩沢断層（Case 1）	77	3	3	2	0	0	81	495	62	2	2	0	0	500	144	12	1	1	0	0	146	300
	塩沢断層（Case 独自）	88	3	3	2	0	0	93	687	71	3	3	0	0	693	153	13	1	1	0	0	155	351
	扇山断層	93	3	0	4	0	0	98	692	65	0	5	0	0	698	131	12	0	3	0	0	134	243
	富士川河口断層帯	1,025	12	54	5	0	0	1,084	6,424	223	31	6	2	0	6,463	1,501	42	12	3	1	0	1,517	3,945
	（参考）首都直下地震M8（相模トラフ）	673	14	284	10	0	0	967	3,654	238	194	12	1	0	3,861	1,008	49	77	6	0	0	1,091	1,655
冬18時 4m	南海トラフの巨大地震（東側ケース）	2,566	51	144	10	1	0	2,720	13,581	844	91	11	25	1	13,709	3,820	179	36	6	10	0	3,872	8,634
	首都直下地震M7（立川市直下）	174	2	0	4	0	0	179	1,305	73	1	6	2	0	1,314	236	12	0	3	1	0	240	390
	糸魚川ー静岡構造線断層帯　中南部区間	961	7	18	1	0	0	980	5,701	133	13	1	3	0	5,718	1,395	23	5	1	1	0	1,402	2,733
	糸魚川ー静岡構造線断層帯　南部区間（Case 1）	1,081	16	31	5	0	0	1,118	6,658	305	24	6	13	0	6,701	1,552	62	9	3	5	0	1,570	3,403
	糸魚川ー静岡構造線断層帯　南部区間（Case 2）	2,965	51	159	5	0	0	3,129	15,537	803	91	6	17	1	15,652	4,964	170	36	3	7	0	5,010	12,135
	糸魚川ー静岡構造線断層帯　南部区間（Case 3）	1,323	24	82	5	1	0	1,410	7,825	419	56	6	18	0	7,905	1,881	87	22	3	7	0	1,913	4,356
	曽根丘陵断層帯（Case 1）	3,202	92	596	7	1	0	3,806	17,177	1,459	308	8	38	3	17,535	6,019	312	123	4	15	0	6,161	14,900
	曽根丘陵断層帯（Case 4）	2,573	68	357	7	1	0	2,938	14,073	1,093	205	8	29	1	14,317	4,522	233	82	4	11	0	4,619	11,163
	身延断層（Case 1）	7	0	0	2	0	0	9	69	12	0	2	0	0	71	9	2	0	1	0	0	10	10
	身延断層（Case 2）	10	0	0	2	0	0	12	106	16	0	3	0	0	109	13	3	0	1	0	0	15	17
	塩沢断層（Case 1）	79	3	2	2	0	0	82	493	58	2	2	1	0	499	142	11	1	1	1	0	145	275
	塩沢断層（Case 独自）	90	3	4	2	0	0	97	698	66	4	3	2	0	707	152	13	2	1	1	0	156	320
	扇山断層	96	3	1	4	0	0	101	715	63	1	5	2	0	723	135	12	1	3	1	0	139	237
	富士川河口断層帯	1,061	11	60	5	0	0	1,126	6,577	216	39	7	6	0	6,629	1,542	40	16	3	2	0	1,563	3,676
	（参考）首都直下地震M8（相模トラフ）	691	14	255	10	0	0	956	3,700	235	179	12	4	0	3,895	1,022	49	71	6	2	0	1,100	1,613
冬18時 8m	南海トラフの巨大地震（東側ケース）	2,566	51	220	10	1	0	2,797	13,581	844	135	11	25	1	13,753	3,820	179	54	6	10	0	3,890	8,634
	首都直下地震M7（立川市直下）	174	2	6	4	0	0	184	1,305	73	5	6	2	0	1,318	236	12	2	3	1	0	241	390
	糸魚川ー静岡構造線断層帯　中南部区間	961	7	25	1	0	0	987	5,701	133	17	1	3	0	5,722	1,395	23	7	1	1	0	1,404	2,733
	糸魚川ー静岡構造線断層帯　南部区間（Case 1）	1,081	16	47	5	0	0	1,134	6,658	305	34	6	13	0	6,711	1,552	62	14	3	5	0	1,574	3,403
	糸魚川ー静岡構造線断層帯　南部区間（Case 2）	2,965	51	230	5	0	0	3,201	15,537	803	129	6	17	1	15,689	4,964	170	51	3	7	0	5,025	12,135
	糸魚川ー静岡構造線断層帯　南部区間（Case 3）	1,323	24	132	5	1	0	1,460	7,825	419	86	6	18	0	7,935	1,881	87	34	3	7	0	1,925	4,356
	曽根丘陵断層帯（Case 1）	3,202	92	832	7	1	0	4,042	17,177	1,459	421	8	38	3	17,648	6,019	312	168	4	15	0	6,206	14,900
	曽根丘陵断層帯（Case 4）	2,573	68	487	7	1	0	3,069	14,073	1,093	277	8	29	1	14,389	4,522	233	110	4	11	0	4,648	11,163
	身延断層（Case 1）	7	0	0	2	0	0	9	69	12	0	2	0	0	71	9	2	0	1	0	0	10	10
	身延断層（Case 2）	10	0	0	2	0	0	12	106	16	0	3	0	0	109	13	3	0	1	0	0	15	17
	塩沢断層（Case 1）	79	3	3	2	0	0	84	493	58	3	2	1	0	500	142	11	1	1	1	0	145	275
	塩沢断層（Case 独自）	90	3	5	2	0	0	98	698	66	5	3	2	0	707	152	13	2	1	1	0	156	320
	扇山断層	96	3	1	4	0	0	101	715	63	1	5	2	0	723	135	12	1	3	1	0	139	237
	富士川河口断層帯	1,061	11	82	5	0	0	1,148	6,577	216	52	7	6	0	6,642	1,542	40	20	3	2	0	1,568	3,676
	（参考）首都直下地震M8（相模トラフ）	691	14	375	10	0	0	1,076	3,700	235	256	12	4	0	3,972	1,022	49	101	6	2	0	1,131	1,613

（数値の表示方法）：「－」は該当なし、「0」は１未満のわずかな数値

表 3.3-11(1)　南海トラフの巨大地震（東側ケース）の人的被害予測結果（冬 5 時）

ケース	市町村	死者(人)							負傷者(人)							うち重傷者(人)							要救助者数
		揺れ	うち屋内収容物	火災	急傾斜地	ブロック塀・自動販売機の転倒	屋外転倒物・落下物	合計	揺れ	うち屋内収容物	火災	急傾斜地	ブロック塀・自動販売機の転倒	屋外転倒物・落下物	合計	揺れ	うち屋内収容物	火災	急傾斜地	ブロック塀・自動販売機の転倒	屋外転倒物・落下物	合計	
冬5時 4m	甲府市	920	31	69	0	0	0	989	4,624	478	38	0	0	0	4,663	1,499	104	15	0	0	0	1,515	4,161
	富士吉田市	54	2	0	0	0	0	54	383	41	0	0	0	0	384	81	8	0	0	0	0	81	192
	都留市	25	1	0	1	0	0	25	229	13	0	1	0	0	229	38	3	0	0	0	0	39	80
	山梨市	10	0	0	0	0	0	11	135	12	0	0	0	0	136	15	2	0	0	0	0	16	24
	大月市	5	0	0	1	0	0	6	60	4	0	1	0	0	61	8	1	0	0	0	0	9	13
	韮崎市	6	1	0	0	0	0	6	62	13	0	0	0	0	62	9	3	0	0	0	0	9	36
	南アルプス市	394	9	3	0	0	0	397	2,309	140	2	0	0	0	2,312	652	30	1	0	0	0	653	1,154
	北杜市	39	1	0	0	0	0	39	414	13	0	0	0	0	414	59	2	0	0	0	0	60	61
	甲斐市	60	2	0	0	0	0	60	551	48	0	0	0	0	551	97	10	0	0	0	0	97	263
	笛吹市	160	3	0	0	0	0	161	1,156	62	0	0	0	0	1,157	274	13	0	0	0	0	275	496
	上野原市	13	0	0	1	0	–	14	128	3	0	1	0	–	129	18	0	0	1	0	–	19	20
	甲州市	17	0	0	0	0	0	17	183	9	0	0	0	0	183	25	2	0	0	0	0	25	41
	中央市	153	6	2	0	0	0	155	937	86	2	0	0	0	939	276	19	1	0	0	0	276	646
	市川三郷町	213	5	1	1	0	0	214	892	72	1	1	0	0	894	301	16	0	0	0	0	302	515
	早川町	51	0	0	1	0	0	52	258	3	0	1	0	0	259	78	1	0	0	0	0	79	27
	身延町	314	4	0	3	0	0	317	1,382	55	1	3	0	–	1,385	452	12	0	2	0	0	454	357
	南部町	86	2	0	1	0	0	86	454	30	0	1	0	0	455	135	7	0	0	0	0	136	169
	富士川町	181	4	2	0	0	0	183	781	55	2	0	0	0	783	252	12	1	0	0	0	253	391
	昭和町	44	2	0	–	0	0	44	308	26	0	–	0	0	308	78	6	0	–	0	0	79	248
	道志村	0	0	0	0	0	–	0	1	0	0	0	0	–	1	0	0	0	0	0	–	0	0
	西桂町	4	0	0	0	0	0	4	39	3	0	0	0	0	40	6	1	0	0	0	0	6	14
	忍野村	12	1	0	0	0	0	12	71	10	0	0	0	0	71	16	2	0	0	0	0	16	56
	山中湖村	18	0	0	0	0	0	18	117	5	0	0	0	0	117	28	1	0	0	0	0	28	32
	鳴沢村	16	0	0	0	0	0	16	135	3	0	0	0	0	135	28	1	0	0	0	0	28	21
	富士河口湖町	92	3	0	1	0	0	93	562	43	0	1	0	0	563	148	9	0	0	0	0	149	310
	小菅村	0	0	0	0	–	–	0	0	0	0	0	–	–	0	0	0	0	0	0	–	0	0
	丹波山村	0	0	0	0	–	–	0	1	0	0	0	–	–	1	0	0	0	0	0	–	0	0
	合計	2,887	76	78	11	0	0	2,976	16,172	1,229	46	13	0	0	16,231	4,577	261	18	7	0	0	4,602	9,326
冬5時 8m	甲府市	920	31	108	0	0	0	1,028	4,624	478	57	0	0	0	4,682	1,499	104	23	0	0	0	1,522	4,161
	富士吉田市	54	2	0	0	0	0	54	383	41	0	0	0	0	384	81	8	0	0	0	0	81	192
	都留市	25	1	0	1	0	0	25	229	13	0	1	0	0	229	38	3	0	0	0	0	39	80
	山梨市	10	0	0	0	0	0	11	135	12	0	0	0	0	136	15	2	0	0	0	0	16	24
	大月市	5	0	0	1	0	0	6	60	4	0	1	0	0	61	8	1	0	0	0	0	9	13
	韮崎市	6	1	0	0	0	0	6	62	13	0	0	0	0	62	9	3	0	0	0	0	9	36
	南アルプス市	394	9	6	0	0	0	400	2,309	140	4	0	0	0	2,314	652	30	2	0	0	0	654	1,154
	北杜市	39	1	0	0	0	0	39	414	13	0	0	0	0	414	59	2	0	0	0	0	60	61
	甲斐市	60	2	0	0	0	0	60	551	48	0	0	0	0	551	97	10	0	0	0	0	97	263
	笛吹市	160	3	0	0	0	0	161	1,156	62	0	0	0	0	1,157	274	13	0	0	0	0	275	496
	上野原市	13	0	0	1	0	–	14	128	3	0	1	0	–	129	18	0	0	1	0	–	19	20
	甲州市	17	0	0	0	0	0	17	183	9	0	0	0	0	183	25	2	0	0	0	0	25	41
	中央市	153	6	3	0	0	0	156	937	86	2	0	0	0	939	276	19	1	0	0	0	277	646
	市川三郷町	213	5	1	1	0	0	214	892	72	1	1	0	0	894	301	16	0	0	0	0	302	515
	早川町	51	0	0	1	0	0	52	258	3	0	1	0	0	259	78	1	0	0	0	0	79	27
	身延町	314	4	0	3	0	0	317	1,382	55	1	3	0	0	1,385	452	12	0	2	0	0	454	357
	南部町	86	2	0	1	0	0	86	454	30	0	1	0	0	455	135	7	0	0	0	0	136	169
	富士川町	181	4	3	0	0	0	184	781	55	2	0	0	0	783	252	12	1	0	0	0	253	391
	昭和町	44	2	0	–	0	0	44	308	26	0	–	0	0	308	78	6	0	–	0	0	79	248
	道志村	0	0	0	0	0	–	0	1	0	0	0	0	–	1	0	0	0	0	0	–	0	0
	西桂町	4	0	0	0	0	0	4	39	3	0	0	0	0	40	6	1	0	0	0	0	6	14
	忍野村	12	1	0	0	0	0	12	71	10	0	0	0	0	71	16	2	0	0	0	0	16	56
	山中湖村	18	0	0	0	0	0	18	117	5	0	0	0	0	117	28	1	0	0	0	0	28	32
	鳴沢村	16	0	0	0	0	0	16	135	3	0	0	0	0	135	28	1	0	0	0	0	28	21
	富士河口湖町	92	3	0	1	0	0	93	562	43	0	1	0	0	563	148	9	0	0	0	0	149	310
	小菅村	0	0	0	0	–	–	0	0	0	0	0	–	–	0	0	0	0	0	0	–	0	0
	丹波山村	0	0	0	0	–	–	0	1	0	0	0	–	–	1	0	0	0	0	0	–	0	0
	合計	2,887	76	121	11	0	0	3,019	16,172	1,229	69	13	0	0	16,254	4,577	261	27	7	0	0	4,611	9,326

（数値の表示方法）：「－」は該当なし、「0」は 1 未満のわずかな数値

表 3.3-11(2)　南海トラフの巨大地震（東側ケース）の人的被害予測結果（夏 12 時）

ケース	市町村	死者(人)							負傷者(人)							うち重傷者(人)							要救助者数
		揺れ	うち屋内収容物	火災	急傾斜地	ブロック塀・自動販売機の転倒	屋外転倒物・落下物	合計	揺れ	うち屋内収容物	火災	急傾斜地	ブロック塀・自動販売機の転倒	屋外転倒物・落下物	合計	揺れ	うち屋内収容物	火災	急傾斜地	ブロック塀・自動販売機の転倒	屋外転倒物・落下物	合計	
夏12時 4m	甲府市	788	24	45	0	0	0	833	3,950	379	24	0	3	0	3,978	1,254	82	10	0	1	0	1,265	4,540
	富士吉田市	46	1	0	0	0	0	47	315	30	0	0	0	0	315	68	6	0	0	0	0	68	183
	都留市	21	0	0	1	0	0	22	179	9	0	1	0	0	180	30	2	0	0	0	0	31	75
	山梨市	9	0	0	0	0	0	9	106	7	0	0	0	0	107	13	1	0	0	0	0	13	20
	大月市	5	0	0	1	0	0	5	46	2	0	1	0	0	47	6	0	0	0	0	0	7	11
	韮崎市	5	0	0	0	0	0	5	48	10	0	0	0	0	48	7	2	0	0	0	0	7	36
	南アルプス市	339	5	7	0	0	0	347	1,905	87	5	0	1	0	1,911	533	19	2	0	0	0	536	987
	北杜市	34	0	0	0	0	0	34	317	9	0	0	0	0	317	46	2	0	0	0	0	46	57
	甲斐市	51	1	0	0	0	0	52	448	28	0	0	1	0	449	80	6	0	0	0	0	80	203
	笛吹市	139	2	5	0	0	0	144	944	39	4	0	1	0	949	226	8	1	0	0	0	228	425
	上野原市	11	0	0	1	0	–	12	98	2	0	1	0	–	99	14	0	0	0	0	–	15	18
	甲州市	15	0	0	0	0	0	15	145	6	0	0	0	0	146	21	1	0	0	0	0	21	33
	中央市	131	4	11	0	0	0	142	786	60	7	0	1	0	794	226	13	3	0	0	0	229	620
	市川三郷町	182	3	5	1	0	0	187	731	44	3	1	0	0	734	240	9	1	0	0	0	241	439
	早川町	44	0	0	1	0	0	45	208	3	0	1	0	0	208	63	1	0	0	0	0	63	29
	身延町	270	3	1	2	0	0	273	1,069	38	1	3	0	0	1,072	341	8	0	1	0	0	343	345
	南部町	73	1	0	1	0	0	74	369	18	0	1	0	0	370	103	4	0	0	0	0	103	139
	富士川町	154	2	2	0	0	0	157	624	34	2	0	0	0	626	195	7	1	0	0	0	196	338
	昭和町	38	1	0	–	0	0	38	269	25	0	–	1	0	270	67	5	0	–	0	0	68	309
	道志村	0	0	0	0	0	–	0	1	0	0	0	0	–	1	0	0	0	0	0	–	0	0
	西桂町	4	0	0	0	0	0	4	31	2	0	0	0	0	31	5	0	0	0	0	0	5	10
	忍野村	10	0	0	0	0	0	10	58	8	0	0	0	0	58	13	2	0	0	0	0	13	60
	山中湖村	16	0	0	0	0	0	16	101	4	0	0	0	0	102	24	1	0	0	0	0	24	33
	鳴沢村	14	0	0	0	0	0	14	123	2	0	0	0	0	124	26	1	0	0	0	0	26	21
	富士河口湖町	80	2	0	1	0	0	80	475	30	0	1	0	0	476	125	6	0	0	0	0	126	301
	小菅村	0	0	0	0	–	–	0	0	0	0	0	–	–	0	0	0	0	0	0	–	0	0
	丹波山村	0	0	0	0	–	–	0	0	0	0	0	–	–	0	0	0	0	0	0	–	0	0
	合計	2,480	52	76	9	0	0	2,565	13,345	876	47	11	8	0	13,411	3,727	186	19	6	3	0	3,754	9,232
夏12時 8m	甲府市	788	24	78	0	0	0	866	3,950	379	39	0	3	0	3,993	1,254	82	16	0	1	0	1,271	4,540
	富士吉田市	46	1	0	0	0	0	47	315	30	0	0	0	0	315	68	6	0	0	0	0	68	183
	都留市	21	0	0	1	0	0	22	179	9	0	1	0	0	180	30	2	0	0	0	0	31	75
	山梨市	9	0	0	0	0	0	9	106	7	0	0	0	0	107	13	1	0	0	0	0	13	20
	大月市	5	0	0	1	0	0	5	46	2	0	1	0	0	47	6	0	0	0	0	0	7	11
	韮崎市	5	0	0	0	0	0	5	48	10	0	0	0	0	48	7	2	0	0	0	0	7	36
	南アルプス市	339	5	7	0	0	0	347	1,905	87	5	0	1	0	1,911	533	19	2	0	0	0	536	987
	北杜市	34	0	0	0	0	0	34	317	9	0	0	0	0	317	46	2	0	0	0	0	46	57
	甲斐市	51	1	0	0	0	0	52	448	28	0	0	1	0	449	80	6	0	0	0	0	80	203
	笛吹市	139	2	5	0	0	0	144	944	39	4	0	1	0	949	226	8	2	0	0	0	228	425
	上野原市	11	0	0	1	0	–	12	98	2	0	1	0	–	99	14	0	0	0	0	–	15	18
	甲州市	15	0	0	0	0	0	15	145	6	0	0	0	0	146	21	1	0	0	0	0	21	33
	中央市	131	4	14	0	0	0	145	786	60	9	0	1	0	795	226	13	3	0	0	0	230	620
	市川三郷町	182	3	5	1	0	0	188	731	44	3	1	0	0	734	240	9	1	0	0	0	241	439
	早川町	44	0	0	1	0	0	45	208	3	0	1	0	0	208	63	1	0	0	0	0	63	29
	身延町	270	3	2	2	0	0	274	1,069	38	1	3	0	0	1,073	341	8	1	1	0	0	343	345
	南部町	73	1	0	1	0	0	74	369	18	0	1	0	0	370	103	4	0	0	0	0	103	139
	富士川町	154	2	5	0	0	0	160	624	34	3	0	0	0	627	195	7	1	0	0	0	196	338
	昭和町	38	1	0	–	0	0	38	269	25	0	–	1	0	270	67	5	0	–	0	0	68	309
	道志村	0	0	0	0	0	–	0	1	0	0	0	0	–	1	0	0	0	0	0	–	0	0
	西桂町	4	0	0	0	0	0	4	31	2	0	0	0	0	31	5	0	0	0	0	0	5	10
	忍野村	10	0	0	0	0	0	10	58	8	0	0	0	0	58	13	2	0	0	0	0	13	60
	山中湖村	16	0	0	0	0	0	16	101	4	0	0	0	0	102	24	1	0	0	0	0	24	33
	鳴沢村	14	0	0	0	0	0	14	123	2	0	0	0	0	124	26	1	0	0	0	0	26	21
	富士河口湖町	80	2	0	1	0	0	80	475	30	0	1	0	0	476	125	6	0	0	0	0	126	301
	小菅村	0	0	0	0	–	–	0	0	0	0	0	–	–	0	0	0	0	0	0	–	0	0
	丹波山村	0	0	0	0	–	–	0	0	0	0	0	–	–	0	0	0	0	0	0	–	0	0
	合計	2,480	52	117	9	0	0	2,606	13,345	876	66	11	8	0	13,431	3,727	186	26	6	3	0	3,762	9,232

（数値の表示方法）：「－」は該当なし、「0」は 1 未満のわずかな数値

表 3.3-11(3)　南海トラフの巨大地震（東側ケース）の人的被害予測結果（冬 18 時）

ケース	市町村	死者（人）							負傷者（人）							うち重傷者（人）							要救助者数
		揺れ	うち屋内収容物	火災	急傾斜地	ブロック塀・自動販売機の転倒	屋外転倒物・落下物	合計	揺れ	うち屋内収容物	火災	急傾斜地	ブロック塀・自動販売機の転倒	屋外転倒物・落下物	合計	揺れ	うち屋内収容物	火災	急傾斜地	ブロック塀・自動販売機の転倒	屋外転倒物・落下物	合計	
冬18時 4m	甲府市	822	22	80	0	0	0	903	4,016	343	48	0	11	0	4,076	1,287	74	19	0	4	0	1,310	3,997
	富士吉田市	48	1	5	0	0	0	54	325	29	4	0	1	0	331	70	6	2	0	0	0	72	174
	都留市	22	0	0	1	0	0	22	184	9	0	1	0	0	185	31	2	0	0	0	0	32	72
	山梨市	9	0	0	0	0	0	10	112	8	0	0	0	0	112	13	1	0	0	0	0	13	21
	大月市	5	0	0	1	0	0	5	49	3	0	1	0	0	50	7	0	0	0	0	0	7	11
	韮崎市	6	0	0	0	0	0	6	51	10	0	0	0	0	51	8	2	0	0	0	0	8	33
	南アルプス市	347	6	17	0	0	0	365	1,912	91	11	0	2	0	1,924	537	19	4	0	1	0	542	1,012
	北杜市	34	0	0	0	0	0	35	327	9	0	0	0	0	328	47	2	0	0	0	0	48	55
	甲斐市	53	1	0	0	0	0	54	459	31	1	0	3	0	463	81	6	0	0	1	0	83	223
	笛吹市	142	2	2	0	0	0	145	955	41	2	0	1	0	958	228	8	1	0	0	0	229	437
	上野原市	12	0	0	1	0	–	12	101	2	0	1	0	–	102	15	0	0	0	0	–	15	18
	甲州市	15	0	0	0	0	0	15	149	6	0	0	0	0	149	21	1	0	0	0	0	21	35
	中央市	136	4	9	0	0	0	145	790	58	6	0	3	0	799	230	13	2	0	1	0	233	593
	市川三郷町	190	3	15	1	0	0	205	757	47	8	1	0	0	766	251	10	3	0	0	0	255	453
	早川町	46	0	0	1	0	0	47	219	2	0	1	0	0	219	66	1	0	0	0	0	67	26
	身延町	281	3	1	2	0	0	284	1,123	37	1	3	0	0	1,127	363	8	1	1	0	0	365	330
	南部町	76	1	0	1	0	0	77	374	20	0	1	0	0	375	108	4	0	0	0	0	108	148
	富士川町	158	2	5	0	0	0	164	628	36	3	0	0	0	631	199	8	1	0	0	0	201	345
	昭和町	39	1	3	–	0	0	42	267	20	2	–	3	0	272	67	4	1	–	1	0	69	253
	道志村	0	0	0	0	0	–	0	1	0	0	0	0	–	1	0	0	0	0	0	–	0	0
	西桂町	4	0	0	0	0	0	4	33	2	0	0	0	0	33	5	0	0	0	0	0	5	11
	忍野村	10	0	0	0	0	0	10	59	7	0	0	0	0	59	13	1	0	0	0	0	13	53
	山中湖村	16	0	0	0	0	0	16	101	4	0	0	0	0	101	24	1	0	0	0	0	24	30
	鳴沢村	14	0	0	0	0	0	14	117	2	0	0	0	0	117	24	0	0	0	0	0	24	20
	富士河口湖町	81	2	4	1	0	0	86	474	29	3	1	0	0	478	125	6	1	0	0	0	127	284
	小菅村	0	0	0	0	–	–	0	0	0	0	0	–	–	0	0	0	0	0	–	–	0	0
	丹波山村	0	0	0	0	–	–	0	1	0	0	0	–	–	1	0	0	0	0	–	–	0	0
	合計	2,566	51	144	10	1	0	2,720	13,581	844	91	11	25	1	13,709	3,820	179	36	6	10	0	3,872	8,634
冬18時 8m	甲府市	822	22	110	0	0	0	932	4,016	343	64	0	11	0	4,092	1,287	74	26	0	4	0	1,317	3,997
	富士吉田市	48	1	5	0	0	0	54	325	29	4	0	1	0	331	70	6	2	0	0	0	72	174
	都留市	22	0	0	1	0	0	22	184	9	0	1	0	0	185	31	2	0	0	0	0	32	72
	山梨市	9	0	0	0	0	0	10	112	8	0	0	0	0	112	13	1	0	0	0	0	13	21
	大月市	5	0	0	1	0	0	5	49	3	0	1	0	0	50	7	0	0	0	0	0	7	11
	韮崎市	6	0	0	0	0	0	6	51	10	0	0	0	0	51	8	2	0	0	0	0	8	33
	南アルプス市	347	6	21	0	0	0	368	1,912	91	12	0	2	0	1,926	537	19	5	0	1	0	543	1,012
	北杜市	34	0	0	0	0	0	35	327	9	0	0	0	0	328	47	2	0	0	0	0	48	55
	甲斐市	53	1	0	0	0	0	54	459	31	1	0	3	0	463	81	6	0	0	1	0	83	223
	笛吹市	142	2	6	0	0	0	148	955	41	5	0	1	0	961	228	8	2	0	0	0	230	437
	上野原市	12	0	0	1	0	–	12	101	2	0	1	0	–	102	15	0	0	0	0	–	15	18
	甲州市	15	0	0	0	0	0	15	149	6	0	0	0	0	149	21	1	0	0	0	0	21	35
	中央市	136	4	17	0	0	0	153	790	58	10	0	3	0	803	230	13	4	0	1	0	235	593
	市川三郷町	190	3	39	1	0	0	230	757	47	22	1	0	0	780	251	10	9	0	0	0	261	453
	早川町	46	0	0	1	0	0	47	219	2	0	1	0	0	219	66	1	0	0	0	0	67	26
	身延町	281	3	1	2	0	0	284	1,123	37	1	3	0	0	1,127	363	8	1	1	0	0	365	330
	南部町	76	1	0	1	0	0	77	374	20	0	1	0	0	375	108	4	0	0	0	0	108	148
	富士川町	158	2	6	0	0	0	165	628	36	4	0	0	0	632	199	8	2	0	0	0	201	345
	昭和町	39	1	8	–	0	0	47	267	20	5	–	3	0	276	67	4	2	–	1	0	70	253
	道志村	0	0	0	0	0	–	0	1	0	0	0	0	–	1	0	0	0	0	0	–	0	0
	西桂町	4	0	0	0	0	0	4	33	2	0	0	0	0	33	5	0	0	0	0	0	5	11
	忍野村	10	0	0	0	0	0	10	59	7	0	0	0	0	59	13	1	0	0	0	0	13	53
	山中湖村	16	0	0	0	0	0	16	101	4	0	0	0	0	102	24	1	0	0	0	0	24	30
	鳴沢村	14	0	0	0	0	0	14	117	2	0	0	0	0	117	24	0	0	0	0	0	24	20
	富士河口湖町	81	2	6	1	0	0	88	474	29	4	1	0	0	479	125	6	2	0	0	0	127	284
	小菅村	0	0	0	0	–	–	0	0	0	0	0	–	–	0	0	0	0	0	–	–	0	0
	丹波山村	0	0	0	0	–	–	0	1	0	0	0	–	–	1	0	0	0	0	–	–	0	0
	合計	2,566	51	220	10	1	0	2,797	13,581	844	135	11	25	1	13,753	3,820	179	54	6	10	0	3,890	8,634

（数値の表示方法）：「－」は該当なし、「0」は１未満のわずかな数値

表 3.3-12(1)　首都直下地震Ｍ７（立川市直下）の人的被害予測結果（冬 5 時）

ケース	市町村	死者（人）							負傷者（人）							うち重傷者（人）							要救助者数
		揺れ	うち屋内収容物	火災	急傾斜地	ブロック塀・自動販売機の転倒	屋外転倒物・落下物	合計	揺れ	うち屋内収容物	火災	急傾斜地	ブロック塀・自動販売機の転倒	屋外転倒物・落下物	合計	揺れ	うち屋内収容物	火災	急傾斜地	ブロック塀・自動販売機の転倒	屋外転倒物・落下物	合計	
冬5時 4m	甲府市	17	1	0	0	0	–	17	207	22	0	0	0	–	207	23	3	0	0	0	–	23	66
	富士吉田市	11	0	0	0	0	–	11	63	9	0	0	0	–	63	15	2	0	0	0	–	15	36
	都留市	7	0	0	1	0	0	8	84	8	0	1	0	0	84	11	1	0	0	0	0	11	22
	山梨市	3	0	0	0	0	–	3	41	5	0	0	0	–	42	4	1	0	0	0	–	4	6
	大月市	10	0	0	1	0	0	11	101	6	0	1	0	0	102	16	1	0	1	0	0	16	24
	韮崎市	0	0	0	0	0	–	0	0	1	0	0	0	–	0	0	0	0	0	0	–	0	0
	南アルプス市	1	0	0	0	0	–	1	16	3	0	0	0	–	16	1	0	0	0	0	–	1	2
	北杜市	0	0	0	0	0	–	0	1	1	0	0	0	–	1	0	0	0	0	0	–	0	0
	甲斐市	0	0	0	0	0	–	0	1	3	0	0	0	–	1	0	0	0	0	0	–	0	0
	笛吹市	7	0	0	0	0	–	7	99	8	0	0	0	–	99	11	1	0	0	0	–	11	20
	上野原市	106	1	0	2	0	0	107	648	13	0	2	0	0	650	155	3	0	1	0	0	156	159
	甲州市	14	0	0	0	0	0	14	149	7	0	0	0	0	150	21	1	0	0	0	0	21	33
	中央市	1	0	0	0	0	–	1	14	3	0	0	0	–	14	1	1	0	0	0	–	1	3
	市川三郷町	1	0	0	0	0	–	1	11	1	0	0	0	–	11	1	0	0	0	0	–	1	1
	早川町	–	0	0	0	–	–	0	0	0	0	0	–	–	0	–	0	0	0	–	–	0	–
	身延町	0	0	0	0	0	–	0	1	0	0	0	0	–	2	0	0	0	0	0	–	0	0
	南部町	–	0	0	0	–	–	0	0	0	0	0	–	–	0	–	0	0	0	–	–	0	–
	富士川町	0	0	0	0	0	–	0	6	1	0	0	0	–	6	1	0	0	0	0	–	1	1
	昭和町	0	0	0	–	0	–	0	1	1	0	–	0	–	1	0	0	0	–	0	–	0	0
	道志村	0	0	0	0	0	–	1	5	0	0	0	0	–	5	1	0	0	0	0	–	1	1
	西桂町	0	0	0	0	0	–	0	2	1	0	0	0	–	2	0	0	0	0	0	–	0	0
	忍野村	4	0	0	0	0	0	4	31	3	0	0	0	0	31	5	1	0	0	0	0	5	19
	山中湖村	9	0	0	0	0	0	9	68	3	0	0	0	0	69	15	1	0	0	0	0	15	18
	鳴沢村	0	0	0	0	0	–	0	2	0	0	0	0	–	2	0	0	0	0	0	–	0	0
	富士河口湖町	6	0	0	0	0	0	6	46	5	0	0	0	0	46	8	1	0	0	0	0	8	15
	小菅村	0	0	0	0	0	–	0	1	0	0	0	0	–	1	0	0	0	0	0	–	0	0
	丹波山村	1	0	0	0	0	–	1	6	0	0	0	0	–	6	1	0	0	0	0	–	1	1
	合計	197	4	0	5	0	0	202	1,605	104	0	6	0	0	1,612	288	17	0	3	0	0	292	428
冬5時 8m	甲府市	17	1	0	0	0	–	17	207	22	0	0	0	–	207	23	3	0	0	0	–	23	66
	富士吉田市	11	0	0	0	0	–	11	63	9	0	0	0	–	63	15	2	0	0	0	–	15	36
	都留市	7	0	0	1	0	0	8	84	8	0	1	0	0	84	11	1	0	0	0	0	11	22
	山梨市	3	0	0	0	0	–	3	41	5	0	0	0	–	42	4	1	0	0	0	–	4	6
	大月市	10	0	0	1	0	0	11	101	6	0	1	0	0	102	16	1	0	1	0	0	16	24
	韮崎市	0	0	0	0	0	–	0	0	1	0	0	0	–	0	0	0	0	0	0	–	0	0
	南アルプス市	1	0	0	0	0	–	1	16	3	0	0	0	–	16	1	0	0	0	0	–	1	2
	北杜市	0	0	0	0	0	–	0	1	1	0	0	0	–	1	0	0	0	0	0	–	0	0
	甲斐市	0	0	0	0	0	–	0	1	3	0	0	0	–	1	0	0	0	0	0	–	0	0
	笛吹市	7	0	0	0	0	–	7	99	8	0	0	0	–	99	11	1	0	0	0	–	11	20
	上野原市	106	1	0	2	0	0	107	648	13	0	2	0	0	650	155	3	0	1	0	0	156	159
	甲州市	14	0	0	0	0	0	14	149	7	0	0	0	0	150	21	1	0	0	0	0	21	33
	中央市	1	0	0	0	0	–	1	14	3	0	0	0	–	14	1	1	0	0	0	–	1	3
	市川三郷町	1	0	0	0	0	–	1	11	1	0	0	0	–	11	1	0	0	0	0	–	1	1
	早川町	–	0	0	0	–	–	0	0	0	0	0	–	–	0	–	0	0	0	–	–	0	–
	身延町	0	0	0	0	0	–	0	1	0	0	0	0	–	2	0	0	0	0	0	–	0	0
	南部町	–	0	0	0	–	–	0	0	0	0	0	–	–	0	–	0	0	0	–	–	0	–
	富士川町	0	0	0	0	0	–	0	6	1	0	0	0	–	6	1	0	0	0	0	–	1	1
	昭和町	0	0	0	–	0	–	0	1	1	0	–	0	–	1	0	0	0	–	0	–	0	0
	道志村	0	0	0	0	0	–	1	5	0	0	0	0	–	5	1	0	0	0	0	–	1	1
	西桂町	0	0	0	0	0	–	0	2	1	0	0	0	–	2	0	0	0	0	0	–	0	0
	忍野村	4	0	0	0	0	0	4	31	3	0	0	0	0	31	5	1	0	0	0	0	5	19
	山中湖村	9	0	0	0	0	0	9	68	3	0	0	0	0	69	15	1	0	0	0	0	15	18
	鳴沢村	0	0	0	0	0	–	0	2	0	0	0	0	–	2	0	0	0	0	0	–	0	0
	富士河口湖町	6	0	0	0	0	0	6	46	5	0	0	0	0	46	8	1	0	0	0	0	8	15
	小菅村	0	0	0	0	0	–	0	1	0	0	0	0	–	1	0	0	0	0	0	–	0	0
	丹波山村	1	0	0	0	0	–	1	6	0	0	0	0	–	6	1	0	0	0	0	–	1	1
	合計	197	4	0	5	0	0	202	1,605	104	0	6	0	0	1,612	288	17	0	3	0	0	292	428

（数値の表示方法）：「－」は該当なし、「0」は１未満のわずかな数値

表 3.3-12(2)　首都直下地震Ｍ７（立川市直下）の人的被害予測結果（夏 12 時）

ケース	市町村	死者(人)							負傷者(人)							うち重傷者(人)							要救助者数
		揺れ	うち屋内収容物	火災	急傾斜地	ブロック塀・自動販売機の転倒	屋外転倒物・落下物	合計	揺れ	うち屋内収容物	火災	急傾斜地	ブロック塀・自動販売機の転倒	屋外転倒物・落下物	合計	揺れ	うち屋内収容物	火災	急傾斜地	ブロック塀・自動販売機の転倒	屋外転倒物・落下物	合計	
夏12時 4m	甲府市	15	0	0	0	0	－	15	162	19	0	0	0	－	162	18	3	0	0	0	－	18	72
	富士吉田市	9	0	0	0	0	－	9	51	7	0	0	0	－	51	12	1	0	0	0	－	12	35
	都留市	6	0	0	0	0	0	6	65	5	0	1	0	0	65	9	1	0	0	0	0	9	21
	山梨市	2	0	0	0	0	－	2	32	3	0	0	0	－	32	3	0	0	0	0	－	3	5
	大月市	9	0	0	1	0	0	9	78	4	0	1	0	0	79	12	1	0	0	0	0	13	21
	韮崎市	0	0	0	0	0	－	0	0	1	0	0	0	－	0	0	0	0	0	0	－	0	0
	南アルプス市	1	0	0	0	0	－	1	12	2	0	0	0	－	12	1	0	0	0	0	－	1	2
	北杜市	0	0	0	0	0	－	0	0	1	0	0	0	－	0	0	0	0	0	0	－	0	0
	甲斐市	0	0	0	0	0	－	0	1	2	0	0	0	－	1	0	0	0	0	0	－	0	0
	笛吹市	6	0	0	0	0	－	6	76	5	0	0	0	－	76	8	1	0	0	0	－	9	18
	上野原市	91	0	0	1	0	0	92	514	9	0	2	0	0	516	122	2	0	1	0	0	123	147
	甲州市	12	0	0	0	0	0	12	119	4	0	0	0	0	120	17	1	0	0	0	0	18	27
	中央市	1	0	0	0	0	－	1	11	2	0	0	0	－	11	1	0	0	0	0	－	1	3
	市川三郷町	1	0	0	0	0	－	1	8	0	0	0	0	－	8	1	0	0	0	0	－	1	1
	早川町	－	0	0	0	－	－	0	0	0	0	0	－	－	0	－	0	0	0	－	－	0	－
	身延町	0	0	0	0	0	－	0	1	0	0	0	0	－	1	0	0	0	0	0	－	0	0
	南部町	－	0	0	0	－	－	0	0	0	0	0	－	－	0	－	0	0	0	－	－	0	－
	富士川町	0	0	0	0	0	－	0	5	0	0	0	0	－	5	0	0	0	0	0	－	0	0
	昭和町	0	0	0	－	0	－	0	1	1	0	－	0	－	1	0	0	0	－	0	－	0	0
	道志村	0	0	0	0	0	－	0	4	0	0	0	0	－	5	0	0	0	0	0	－	1	1
	西桂町	0	0	0	0	0	－	0	2	0	0	0	0	－	2	0	0	0	0	0	－	0	0
	忍野村	4	0	0	0	0	0	4	24	3	0	0	0	0	24	4	1	0	0	0	0	4	20
	山中湖村	8	0	0	0	0	0	8	59	2	0	0	0	0	60	13	0	0	0	0	0	13	18
	鳴沢村	0	0	0	0	0	－	0	1	0	0	0	0	－	1	0	0	0	0	0	－	0	0
	富士河口湖町	5	0	0	0	0	0	5	37	3	0	0	0	0	37	6	1	0	0	0	0	7	14
	小菅村	0	0	0	0	0	－	0	1	0	0	0	0	－	1	0	0	0	0	0	－	0	0
	丹波山村	1	0	0	0	0	－	1	4	0	0	0	0	－	5	1	0	0	0	0	－	1	1
	合計	169	2	0	4	0	0	174	1,269	76	0	5	1	0	1,275	231	13	0	3	0	0	234	405
夏12時 8m	甲府市	15	0	0	0	0	－	15	162	19	0	0	0	－	162	18	3	0	0	0	－	18	72
	富士吉田市	9	0	0	0	0	－	9	51	7	0	0	0	－	51	12	1	0	0	0	－	12	35
	都留市	6	0	0	0	0	0	6	65	5	0	1	0	0	65	9	1	0	0	0	0	9	21
	山梨市	2	0	0	0	0	－	2	32	3	0	0	0	－	32	3	0	0	0	0	－	3	5
	大月市	9	0	0	1	0	0	9	78	4	0	1	0	0	79	12	1	0	0	0	0	13	21
	韮崎市	0	0	0	0	0	－	0	0	1	0	0	0	－	0	0	0	0	0	0	－	0	0
	南アルプス市	1	0	0	0	0	－	1	12	2	0	0	0	－	12	1	0	0	0	0	－	1	2
	北杜市	0	0	0	0	0	－	0	0	1	0	0	0	－	0	0	0	0	0	0	－	0	0
	甲斐市	0	0	0	0	0	－	0	1	2	0	0	0	－	1	0	0	0	0	0	－	0	0
	笛吹市	6	0	0	0	0	－	6	76	5	0	0	0	－	76	8	1	0	0	0	－	9	18
	上野原市	91	0	0	1	0	0	92	514	9	0	2	0	0	516	122	2	0	1	0	0	123	147
	甲州市	12	0	0	0	0	0	12	119	4	0	0	0	0	120	17	1	0	0	0	0	18	27
	中央市	1	0	0	0	0	－	1	11	2	0	0	0	－	11	1	0	0	0	0	－	1	3
	市川三郷町	1	0	0	0	0	－	1	8	0	0	0	0	－	8	1	0	0	0	0	－	1	1
	早川町	－	0	0	0	－	－	0	0	0	0	0	－	－	0	－	0	0	0	－	－	0	－
	身延町	0	0	0	0	0	－	0	1	0	0	0	0	－	1	0	0	0	0	0	－	0	0
	南部町	－	0	0	0	－	－	0	0	0	0	0	－	－	0	－	0	0	0	－	－	0	－
	富士川町	0	0	0	0	0	－	0	5	0	0	0	0	－	5	0	0	0	0	0	－	0	0
	昭和町	0	0	0	－	0	－	0	1	1	0	－	0	－	1	0	0	0	－	0	－	0	0
	道志村	0	0	0	0	0	－	0	4	0	0	0	0	－	5	0	0	0	0	0	－	1	1
	西桂町	0	0	0	0	0	－	0	2	0	0	0	0	－	2	0	0	0	0	0	－	0	0
	忍野村	4	0	0	0	0	0	4	24	3	0	0	0	0	24	4	1	0	0	0	0	4	20
	山中湖村	8	0	0	0	0	0	8	59	2	0	0	0	0	60	13	0	0	0	0	0	13	18
	鳴沢村	0	0	0	0	0	－	0	1	0	0	0	0	－	1	0	0	0	0	0	－	0	0
	富士河口湖町	5	0	0	0	0	0	5	37	3	0	0	0	0	37	6	1	0	0	0	0	7	14
	小菅村	0	0	0	0	0	－	0	1	0	0	0	0	－	1	0	0	0	0	0	－	0	0
	丹波山村	1	0	0	0	0	－	1	4	0	0	0	0	－	5	1	0	0	0	0	－	1	1
	合計	169	2	0	4	0	0	174	1,269	76	0	5	1	0	1,275	231	13	0	3	0	0	234	405

（数値の表示方法）：「－」は該当なし、「0」は１未満のわずかな数値

表 3.3-12(3)　首都直下地震Ｍ７（立川市直下）の人的被害予測結果（冬 18 時）

ケース	市町村	死者(人)							負傷者(人)							うち重傷者(人)							要救助者数
		揺れ	うち屋内収容物	火災	急傾斜地	ブロック塀・自動販売機の転倒	屋外転倒物・落下物	合計	揺れ	うち屋内収容物	火災	急傾斜地	ブロック塀・自動販売機の転倒	屋外転倒物・落下物	合計	揺れ	うち屋内収容物	火災	急傾斜地	ブロック塀・自動販売機の転倒	屋外転倒物・落下物	合計	
冬18時 4m	甲府市	15	0	0	0	0	－	15	171	17	0	0	1	－	172	19	3	0	0	0	－	20	63
	富士吉田市	10	0	0	0	0	－	10	53	6	0	0	0	－	53	13	1	0	0	0	－	13	33
	都留市	6	0	0	0	0	0	7	67	5	0	1	0	0	68	9	1	0	0	0	0	9	20
	山梨市	2	0	0	0	0	－	2	34	3	0	0	0	－	34	3	1	0	0	0	－	3	5
	大月市	9	0	0	1	0	0	10	83	4	0	1	0	0	84	13	1	0	0	0	0	13	21
	韮崎市	0	0	0	0	0	－	0	0	1	0	0	0	－	0	0	0	0	0	0	－	0	0
	南アルプス市	1	0	0	0	0	－	1	13	2	0	0	0	－	13	1	0	0	0	0	－	1	2
	北杜市	0	0	0	0	0	－	0	0	1	0	0	0	－	1	0	0	0	0	0	－	0	0
	甲斐市	0	0	0	0	0	－	0	1	2	0	0	0	－	1	0	0	0	0	0	－	0	0
	笛吹市	6	0	0	0	0	－	7	79	5	0	0	0	－	79	9	1	0	0	0	－	9	18
	上野原市	93	0	0	1	0	0	94	522	9	0	2	0	0	524	124	2	0	1	0	0	125	144
	甲州市	12	0	0	0	0	0	13	122	4	0	0	0	0	122	18	1	0	0	0	0	18	29
	中央市	1	0	0	0	0	－	1	11	2	0	0	0	－	12	1	0	0	0	0	－	1	2
	市川三郷町	1	0	0	0	0	－	1	9	1	0	0	0	－	9	1	0	0	0	0	－	1	1
	早川町	－	0	0	0	－	－	0	0	0	0	0	－	－	0	－	0	0	0	－	－	0	－
	身延町	0	0	0	0	0	－	0	1	0	0	0	0	－	1	0	0	0	0	0	－	0	0
	南部町	－	0	0	0	－	－	0	0	0	0	0	－	－	0	－	0	0	0	－	－	0	－
	富士川町	0	0	0	0	0	－	0	5	0	0	0	0	－	5	0	0	0	0	0	－	0	0
	昭和町	0	0	0	－	0	－	0	1	1	0	－	0	－	1	0	0	0	－	0	－	0	0
	道志村	0	0	0	0	0	－	0	4	0	0	0	0	－	5	0	0	0	0	0	－	1	1
	西桂町	0	0	0	0	0	－	0	2	1	0	0	0	－	2	0	0	0	0	0	－	0	0
	忍野村	4	0	0	0	0	0	4	25	2	0	0	0	0	25	4	0	0	0	0	0	4	18
	山中湖村	8	0	0	0	0	0	8	59	2	0	0	0	0	60	13	0	0	0	0	0	13	17
	鳴沢村	0	0	0	0	0	－	0	1	0	0	0	0	－	1	0	0	0	0	0	－	0	0
	富士河口湖町	5	0	0	0	0	0	5	37	3	0	0	0	0	38	7	1	0	0	0	0	7	14
	小菅村	0	0	0	0	0	－	0	1	0	0	0	0	－	1	0	0	0	0	0	－	0	0
	丹波山村	1	0	0	0	0	－	1	5	0	0	0	0	－	5	1	0	0	0	0	－	1	1
	合計	174	2	0	4	0	0	179	1,305	73	1	6	2	0	1,314	236	12	0	3	1	0	240	390
冬18時 8m	甲府市	15	0	0	0	0	－	15	171	17	0	0	1	－	172	19	3	0	0	0	－	20	63
	富士吉田市	10	0	0	0	0	－	10	53	6	0	0	0	－	53	13	1	0	0	0	－	13	33
	都留市	6	0	0	0	0	0	7	67	5	0	1	0	0	68	9	1	0	0	0	0	9	20
	山梨市	2	0	0	0	0	－	2	34	3	0	0	0	－	34	3	1	0	0	0	－	3	5
	大月市	9	0	0	1	0	0	10	83	4	0	1	0	0	84	13	1	0	0	0	0	13	21
	韮崎市	0	0	0	0	0	－	0	0	1	0	0	0	－	0	0	0	0	0	0	－	0	0
	南アルプス市	1	0	0	0	0	－	1	13	2	0	0	0	－	13	1	0	0	0	0	－	1	2
	北杜市	0	0	0	0	0	－	0	0	1	0	0	0	－	1	0	0	0	0	0	－	0	0
	甲斐市	0	0	0	0	0	－	0	1	2	0	0	0	－	1	0	0	0	0	0	－	0	0
	笛吹市	6	0	0	0	0	－	7	79	5	0	0	0	－	79	9	1	0	0	0	－	9	18
	上野原市	93	0	6	1	0	0	100	522	9	4	2	0	0	528	124	2	2	1	0	0	127	144
	甲州市	12	0	0	0	0	0	13	122	4	0	0	0	0	122	18	1	0	0	0	0	18	29
	中央市	1	0	0	0	0	－	1	11	2	0	0	0	－	12	1	0	0	0	0	－	1	2
	市川三郷町	1	0	0	0	0	－	1	9	1	0	0	0	－	9	1	0	0	0	0	－	1	1
	早川町	－	0	0	0	－	－	0	0	0	0	0	－	－	0	－	0	0	0	－	－	0	－
	身延町	0	0	0	0	0	－	0	1	0	0	0	0	－	1	0	0	0	0	0	－	0	0
	南部町	－	0	0	0	－	－	0	0	0	0	0	－	－	0	－	0	0	0	－	－	0	－
	富士川町	0	0	0	0	0	－	0	5	0	0	0	0	－	5	0	0	0	0	0	－	0	0
	昭和町	0	0	0	－	0	－	0	1	1	0	－	0	－	1	0	0	0	－	0	－	0	0
	道志村	0	0	0	0	0	－	0	4	0	0	0	0	－	5	0	0	0	0	0	－	1	1
	西桂町	0	0	0	0	0	－	0	2	1	0	0	0	－	2	0	0	0	0	0	－	0	0
	忍野村	4	0	0	0	0	0	4	25	2	0	0	0	0	25	4	0	0	0	0	0	4	18
	山中湖村	8	0	0	0	0	0	8	59	2	0	0	0	0	60	13	0	0	0	0	0	13	17
	鳴沢村	0	0	0	0	0	－	0	1	0	0	0	0	－	1	0	0	0	0	0	－	0	0
	富士河口湖町	5	0	0	0	0	0	5	37	3	0	0	0	0	38	7	1	0	0	0	0	7	14
	小菅村	0	0	0	0	0	－	0	1	0	0	0	0	－	1	0	0	0	0	0	－	0	0
	丹波山村	1	0	0	0	0	－	1	5	0	0	0	0	－	5	1	0	0	0	0	－	1	1
	合計	174	2	6	4	0	0	184	1,305	73	5	6	2	0	1,318	236	12	2	3	1	0	241	390

（数値の表示方法）：「－」は該当なし、「0」は１未満のわずかな数値

表 3.3-13(1)　糸魚川－静岡構造線断層帯　中南部区間の人的被害予測結果（冬 5 時）

ケース	市町村	死者(人)							負傷者(人)							うち重傷者(人)							要救助者数
		揺れ	うち屋内収容物	火災	急傾斜地	ブロック塀・自動販売機の転倒	屋外転倒物・落下物	合計	揺れ	うち屋内収容物	火災	急傾斜地	ブロック塀・自動販売機の転倒	屋外転倒物・落下物	合計	揺れ	うち屋内収容物	火災	急傾斜地	ブロック塀・自動販売機の転倒	屋外転倒物・落下物	合計	
冬5時 4m	甲府市	330	2	0	0	0	0	330	2,024	52	1	0	0	0	2,025	464	7	0	0	0	0	464	1,329
	富士吉田市	6	0	0	0	0	–	6	33	1	0	0	0	–	33	8	0	0	0	0	–	8	18
	都留市	0	0	0	0	0	–	0	7	0	0	0	0	–	7	1	0	0	0	0	–	1	1
	山梨市	4	0	0	0	0	–	4	56	1	0	0	0	–	56	7	0	0	0	0	–	7	10
	大月市	0	0	0	0	–	–	0	4	0	0	0	–	–	4	0	0	0	0	–	–	0	1
	韮崎市	9	0	0	0	0	–	9	73	5	0	0	0	–	74	12	1	0	0	0	–	12	49
	南アルプス市	60	0	0	0	0	–	60	574	10	0	0	0	–	574	92	1	0	0	0	–	92	165
	北杜市	553	7	1	0	0	0	554	2,926	101	1	0	0	0	2,927	914	21	0	0	0	0	914	972
	甲斐市	8	0	0	0	0	–	8	113	4	0	0	0	–	113	12	1	0	0	0	–	12	33
	笛吹市	29	0	0	0	0	–	29	290	5	0	0	0	–	290	49	1	0	0	0	–	49	90
	上野原市	1	0	0	0	–	–	1	13	0	0	0	–	–	13	1	0	0	0	–	–	1	1
	甲州市	3	0	0	0	0	–	3	59	1	0	0	0	–	59	5	0	0	0	0	–	5	8
	中央市	39	0	0	0	0	0	39	319	8	0	0	0	0	319	63	1	0	0	0	0	63	157
	市川三郷町	15	0	0	0	0	–	15	121	2	0	0	0	–	122	20	0	0	0	0	–	20	35
	早川町	0	0	0	0	0	–	0	1	0	0	0	0	–	1	0	0	0	0	0	–	0	0
	身延町	0	0	0	0	0	–	0	2	0	0	0	0	–	2	0	0	0	0	0	–	0	0
	南部町	–	–	–	–	–	–	–	–	–	–	–	–	–	–	–	–	–	–	–	–	–	–
	富士川町	16	0	0	0	0	–	17	129	2	0	0	0	–	129	22	0	0	0	0	–	22	36
	昭和町	7	0	0	–	0	–	7	67	2	0	–	0	–	67	10	0	0	–	0	–	10	31
	道志村	0	0	0	0	0	–	0	0	0	0	0	0	–	0	0	0	0	0	0	–	0	0
	西桂町	0	0	0	0	–	–	0	1	0	0	0	–	–	1	0	0	0	0	–	–	0	0
	忍野村	0	0	0	0	0	–	0	1	0	0	0	0	–	1	0	0	0	0	0	–	0	0
	山中湖村	1	0	0	0	0	–	1	11	0	0	0	0	–	11	2	0	0	0	0	–	2	2
	鳴沢村	0	0	0	0	–	–	0	1	0	0	0	–	–	1	0	0	0	0	–	–	0	0
	富士河口湖町	2	0	0	0	0	–	2	18	0	0	0	0	–	18	3	0	0	0	0	–	3	6
	小菅村	–	–	–	–	–	–	–	–	–	–	–	–	–	–	–	–	–	–	–	–	–	–
	丹波山村	–	–	–	–	–	–	–	–	–	–	–	–	–	–	–	–	–	–	–	–	–	–
	合計	1,084	11	1	1	0	0	1,086	6,843	195	2	2	0	0	6,847	1,684	34	1	1	0	0	1,686	2,945
冬5時 8m	甲府市	330	2	2	0	0	0	331	2,024	52	1	0	0	0	2,025	464	7	1	0	0	0	465	1,329
	富士吉田市	6	0	0	0	0	–	6	33	1	0	0	0	–	33	8	0	0	0	0	–	8	18
	都留市	0	0	0	0	0	–	0	7	0	0	0	0	–	7	1	0	0	0	0	–	1	1
	山梨市	4	0	0	0	0	–	4	56	1	0	0	0	–	56	7	0	0	0	0	–	7	10
	大月市	0	0	0	0	–	–	0	4	0	0	0	–	–	4	0	0	0	0	–	–	0	1
	韮崎市	9	0	0	0	0	–	9	73	5	0	0	0	–	74	12	1	0	0	0	–	12	49
	南アルプス市	60	0	0	0	0	–	60	574	10	0	0	0	–	574	92	1	0	0	0	–	92	165
	北杜市	553	7	1	0	0	0	554	2,926	101	1	0	0	0	2,928	914	21	0	0	0	0	914	972
	甲斐市	8	0	0	0	0	–	8	113	4	0	0	0	–	113	12	1	0	0	0	–	12	33
	笛吹市	29	0	0	0	0	–	29	290	5	0	0	0	–	290	49	1	0	0	0	–	49	90
	上野原市	1	0	0	0	–	–	1	13	0	0	0	–	–	13	1	0	0	0	–	–	1	1
	甲州市	3	0	0	0	0	–	3	59	1	0	0	0	–	59	5	0	0	0	0	–	5	8
	中央市	39	0	0	0	0	0	39	319	8	0	0	0	0	319	63	1	0	0	0	0	63	157
	市川三郷町	15	0	0	0	0	–	15	121	2	0	0	0	–	122	20	0	0	0	0	–	20	35
	早川町	0	0	0	0	0	–	0	1	0	0	0	0	–	1	0	0	0	0	0	–	0	0
	身延町	0	0	0	0	0	–	0	2	0	0	0	0	–	2	0	0	0	0	0	–	0	0
	南部町	–	–	–	–	–	–	–	–	–	–	–	–	–	–	–	–	–	–	–	–	–	–
	富士川町	16	0	0	0	0	–	17	129	2	0	0	0	–	129	22	0	0	0	0	–	22	36
	昭和町	7	0	0	–	0	–	7	67	2	0	–	0	–	67	10	0	0	–	0	–	10	31
	道志村	0	0	0	0	0	–	0	0	0	0	0	0	–	0	0	0	0	0	0	–	0	0
	西桂町	0	0	0	0	–	–	0	1	0	0	0	–	–	1	0	0	0	0	–	–	0	0
	忍野村	0	0	0	0	0	–	0	1	0	0	0	0	–	1	0	0	0	0	0	–	0	0
	山中湖村	1	0	0	0	0	–	1	11	0	0	0	0	–	11	2	0	0	0	0	–	2	2
	鳴沢村	0	0	0	0	–	–	0	1	0	0	0	–	–	1	0	0	0	0	–	–	0	0
	富士河口湖町	2	0	0	0	0	–	2	18	0	0	0	0	–	18	3	0	0	0	0	–	3	6
	小菅村	–	–	–	–	–	–	–	–	–	–	–	–	–	–	–	–	–	–	–	–	–	–
	丹波山村	–	–	–	–	–	–	–	–	–	–	–	–	–	–	–	–	–	–	–	–	–	–
	合計	1,084	11	2	1	0	0	1,088	6,843	195	3	2	0	0	6,847	1,684	34	1	1	0	0	1,686	2,945

（数値の表示方法）：「－」は該当なし、「0」は 1 未満のわずかな数値

表 3.3-13(2)　糸魚川－静岡構造線断層帯　中南部区間の人的被害予測結果（夏 12 時）

ケース	市町村	死者(人)							負傷者(人)							うち重傷者(人)							要救助者数
		揺れ	うち屋内収容物	火災	急傾斜地	ブロック塀・自動販売機の転倒	屋外転倒物・落下物	合計	揺れ	うち屋内収容物	火災	急傾斜地	ブロック塀・自動販売機の転倒	屋外転倒物・落下物	合計	揺れ	うち屋内収容物	火災	急傾斜地	ブロック塀・自動販売機の転倒	屋外転倒物・落下物	合計	
夏12時 4m	甲府市	282	2	6	0	0	0	288	1,640	42	4	0	0	0	1,645	370	6	2	0	0	0	372	1,450
	富士吉田市	5	0	0	0	0	–	5	27	0	0	0	0	–	27	6	0	0	0	0	–	6	17
	都留市	0	0	0	0	0	–	0	6	0	0	0	0	–	6	0	0	0	0	0	–	0	1
	山梨市	4	0	0	0	0	–	4	44	1	0	0	0	–	44	5	0	0	0	0	–	5	8
	大月市	0	0	0	0	–	–	0	3	0	0	0	–	–	3	0	0	0	0	–	–	0	0
	韮崎市	7	0	0	0	0	–	7	57	4	0	0	0	–	58	10	1	0	0	0	–	10	49
	南アルプス市	52	0	0	0	0	–	52	448	7	0	0	0	–	448	73	1	0	0	0	–	73	142
	北杜市	479	4	1	0	0	0	480	2,472	67	1	0	0	0	2,474	754	14	1	0	0	0	755	899
	甲斐市	7	0	0	0	0	–	7	88	2	0	0	0	–	88	10	0	0	0	0	–	10	26
	笛吹市	25	0	0	0	0	–	25	234	3	0	0	0	–	234	41	0	0	0	0	–	41	77
	上野原市	1	0	0	0	–	–	1	10	0	0	0	–	–	10	1	0	0	0	–	–	1	1
	甲州市	3	0	0	0	0	–	3	47	1	0	0	0	–	47	4	0	0	0	0	–	4	6
	中央市	33	0	0	0	0	0	33	255	6	0	0	0	0	255	50	1	0	0	0	0	50	151
	市川三郷町	13	0	0	0	0	–	13	93	1	0	0	0	–	93	15	0	0	0	0	–	15	30
	早川町	0	0	0	0	0	–	0	0	0	0	0	0	–	0	0	0	0	0	0	–	0	0
	身延町	0	0	0	0	0	–	0	1	0	0	0	0	–	1	0	0	0	0	0	–	0	0
	南部町	–	–	–	–	–	–	–	–	–	–	–	–	–	–	–	–	–	–	–	–	–	–
	富士川町	14	0	0	0	0	–	14	97	1	0	0	0	–	97	17	0	0	0	0	–	17	31
	昭和町	6	0	0	–	0	–	6	56	2	0	–	0	–	56	9	0	0	–	0	–	9	39
	道志村	0	0	0	0	0	–	0	0	0	0	0	0	–	0	0	0	0	0	0	–	0	0
	西桂町	0	0	0	0	–	–	0	1	0	0	0	–	–	1	0	0	0	0	–	–	0	0
	忍野村	0	0	0	0	0	–	0	1	0	0	0	0	–	1	0	0	0	0	0	–	0	0
	山中湖村	1	0	0	0	0	–	1	9	0	0	0	0	–	9	1	0	0	0	0	–	1	2
	鳴沢村	0	0	0	0	–	–	0	1	0	0	0	–	–	1	0	0	0	0	–	–	0	0
	富士河口湖町	2	0	0	0	0	–	2	15	0	0	0	0	–	15	3	0	0	0	0	–	3	6
	小菅村	–	–	–	–	–	–	–	–	–	–	–	–	–	–	–	–	–	–	–	–	–	–
	丹波山村	–	–	–	–	–	–	–	–	–	–	–	–	–	–	–	–	–	–	–	–	–	–
	合計	934	7	7	1	0	0	941	5,602	138	6	1	1	0	5,611	1,369	24	2	1	0	0	1,372	2,935
夏12時 8m	甲府市	282	2	12	0	0	0	294	1,640	42	8	0	0	0	1,649	370	6	3	0	0	0	373	1,450
	富士吉田市	5	0	0	0	0	–	5	27	0	0	0	0	–	27	6	0	0	0	0	–	6	17
	都留市	0	0	0	0	0	–	0	6	0	0	0	0	–	6	0	0	0	0	0	–	0	1
	山梨市	4	0	0	0	0	–	4	44	1	0	0	0	–	44	5	0	0	0	0	–	5	8
	大月市	0	0	0	0	–	–	0	3	0	0	0	–	–	3	0	0	0	0	–	–	0	0
	韮崎市	7	0	0	0	0	–	7	57	4	0	0	0	–	58	10	1	0	0	0	–	10	49
	南アルプス市	52	0	0	0	0	–	52	448	7	0	0	0	–	448	73	1	0	0	0	–	73	142
	北杜市	479	4	1	0	0	0	480	2,472	67	1	0	0	0	2,474	754	14	1	0	0	0	755	899
	甲斐市	7	0	0	0	0	–	7	88	2	0	0	0	–	88	10	0	0	0	0	–	10	26
	笛吹市	25	0	0	0	0	–	25	234	3	0	0	0	–	234	41	0	0	0	0	–	41	77
	上野原市	1	0	0	0	–	–	1	10	0	0	0	–	–	10	1	0	0	0	–	–	1	1
	甲州市	3	0	0	0	0	–	3	47	1	0	0	0	–	47	4	0	0	0	0	–	4	6
	中央市	33	0	0	0	0	0	33	255	6	0	0	0	0	255	50	1	0	0	0	0	50	151
	市川三郷町	13	0	0	0	0	–	13	93	1	0	0	0	–	93	15	0	0	0	0	–	15	30
	早川町	0	0	0	0	0	–	0	0	0	0	0	0	–	0	0	0	0	0	0	–	0	0
	身延町	0	0	0	0	0	–	0	1	0	0	0	0	–	1	0	0	0	0	0	–	0	0
	南部町	–	–	–	–	–	–	–	–	–	–	–	–	–	–	–	–	–	–	–	–	–	–
	富士川町	14	0	0	0	0	–	14	97	1	0	0	0	–	97	17	0	0	0	0	–	17	31
	昭和町	6	0	0	–	0	–	6	56	2	0	–	0	–	56	9	0	0	0	0	–	9	39
	道志村	0	0	0	0	0	–	0	0	0	0	0	0	–	0	0	0	0	0	0	–	0	0
	西桂町	0	0	0	0	–	–	0	1	0	0	0	–	–	1	0	0	0	0	–	–	0	0
	忍野村	0	0	0	0	0	–	0	1	0	0	0	0	–	1	0	0	0	0	0	–	0	0
	山中湖村	1	0	0	0	0	–	1	9	0	0	0	0	–	9	1	0	0	0	0	–	1	2
	鳴沢村	0	0	0	0	–	–	0	1	0	0	0	–	–	1	0	0	0	0	–	–	0	0
	富士河口湖町	2	0	0	0	0	–	2	15	0	0	0	0	–	15	3	0	0	0	0	–	3	6
	小菅村	–	–	–	–	–	–	–	–	–	–	–	–	–	–	–	–	–	–	–	–	–	–
	丹波山村	–	–	–	–	–	–	–	–	–	–	–	–	–	–	–	–	–	–	–	–	–	–
	合計	934	7	13	1	0	0	948	5,602	138	10	1	1	0	5,615	1,369	24	4	1	0	0	1,374	2,935

（数値の表示方法）：「－」は該当なし、「0」は 1 未満のわずかな数値

表 3.3-13(3)　糸魚川－静岡構造線断層帯　中南部区間の人的被害予測結果（冬 18 時）

ケース	市町村	死者(人)							負傷者(人)							うち重傷者(人)							要救助者数
		揺れ	うち屋内収容物	火災	急傾斜地	ブロック塀・自動販売機の転倒	屋外転倒物・落下物	合計	揺れ	うち屋内収容物	火災	急傾斜地	ブロック塀・自動販売機の転倒	屋外転倒物・落下物	合計	揺れ	うち屋内収容物	火災	急傾斜地	ブロック塀・自動販売機の転倒	屋外転倒物・落下物	合計	
冬18時 4m	甲府市	294	2	17	0	0	0	311	1,706	38	11	0	2	0	1,719	388	5	4	0	1	0	393	1,276
	富士吉田市	5	0	0	0	0	–	5	28	0	0	0	0	–	28	6	0	0	0	0	–	6	17
	都留市	0	0	0	0	0	–	0	6	0	0	0	0	–	6	0	0	0	0	0	–	1	1
	山梨市	4	0	0	0	0	–	4	46	1	0	0	0	–	46	6	0	0	0	0	–	6	9
	大月市	0	0	0	0	–	–	0	3	0	0	0	–	–	3	0	0	0	0	–	–	0	0
	韮崎市	8	0	0	0	0	–	8	60	3	0	0	0	–	60	10	0	0	0	0	–	10	45
	南アルプス市	53	0	0	0	0	–	53	459	7	0	0	0	–	460	74	1	1	0	0	–	74	145
	北杜市	489	4	1	0	0	0	490	2,458	66	2	0	0	0	2,461	756	14	1	0	0	0	758	878
	甲斐市	7	0	0	0	0	–	7	92	3	0	0	0	–	92	10	0	0	0	0	–	10	28
	笛吹市	26	0	0	0	0	–	26	238	3	0	0	0	–	238	41	0	0	0	0	–	41	79
	上野原市	1	0	0	0	–	–	1	10	0	0	0	–	–	10	1	0	0	0	–	–	1	1
	甲州市	3	0	0	0	0	–	3	48	1	0	0	0	–	48	4	0	0	0	0	–	4	7
	中央市	34	0	0	0	0	0	34	262	6	0	0	0	0	262	52	1	0	0	0	0	52	145
	市川三郷町	14	0	0	0	0	–	14	99	1	0	0	0	–	99	16	0	0	0	0	–	16	31
	早川町	0	0	0	0	0	–	0	0	0	0	0	0	–	1	0	0	0	0	0	–	0	0
	身延町	0	0	0	0	0	–	0	1	0	0	0	0	–	1	0	0	0	0	0	–	0	0
	南部町	–	–	–	–	–	–	–	–	–	–	–	–	–	–	–	–	–	–	–	–	–	–
	富士川町	14	0	0	0	0	–	14	101	1	0	0	0	–	101	17	0	0	0	0	–	17	31
	昭和町	6	0	0	–	0	–	6	56	2	0	–	0	–	56	9	0	0	–	0	–	9	32
	道志村	0	0	0	0	0	–	0	0	0	0	0	0	–	0	0	0	0	0	0	–	0	0
	西桂町	0	0	0	0	–	–	0	1	0	0	0	–	–	1	0	0	0	0	–	–	0	0
	忍野村	0	0	0	0	0	–	0	1	0	0	0	0	–	1	0	0	0	0	0	–	0	0
	山中湖村	1	0	0	0	0	–	1	9	0	0	0	0	–	9	1	0	0	0	0	–	1	2
	鳴沢村	0	0	0	0	–	–	0	1	0	0	0	–	–	1	0	0	0	0	–	–	0	0
	富士河口湖町	2	0	0	0	0	–	2	15	0	0	0	0	–	15	3	0	0	0	0	–	3	6
	小菅村	–	–	–	–	–	–	–	–	–	–	–	–	–	–	–	–	–	–	–	–	–	–
	丹波山村	–	–	–	–	–	–	–	–	–	–	–	–	–	–	–	–	–	–	–	–	–	–
	合計	961	7	18	1	0	0	980	5,701	133	13	1	3	0	5,718	1,395	23	5	1	1	0	1,402	2,733
冬18時 8m	甲府市	294	2	24	0	0	0	318	1,706	38	15	0	2	0	1,723	388	5	6	0	1	0	394	1,276
	富士吉田市	5	0	0	0	0	–	5	28	0	0	0	0	–	28	6	0	0	0	0	–	6	17
	都留市	0	0	0	0	0	–	0	6	0	0	0	0	–	6	0	0	0	0	0	–	1	1
	山梨市	4	0	0	0	0	–	4	46	1	0	0	0	–	46	6	0	0	0	0	–	6	9
	大月市	0	0	0	0	–	–	0	3	0	0	0	–	–	3	0	0	0	0	–	–	0	0
	韮崎市	8	0	0	0	0	–	8	60	3	0	0	0	–	60	10	0	0	0	0	–	10	45
	南アルプス市	53	0	0	0	0	–	53	459	7	0	0	0	–	460	74	1	0	0	0	–	74	145
	北杜市	489	4	1	0	0	0	490	2,458	66	2	0	0	0	2,461	756	14	1	0	0	0	758	878
	甲斐市	7	0	0	0	0	–	7	92	3	0	0	0	–	92	10	0	0	0	0	–	10	28
	笛吹市	26	0	0	0	0	–	26	238	3	0	0	0	–	238	41	0	0	0	0	–	41	79
	上野原市	1	0	0	0	–	–	1	10	0	0	0	–	–	10	1	0	0	0	–	–	1	1
	甲州市	3	0	0	0	0	–	3	48	1	0	0	0	–	48	4	0	0	0	0	–	4	7
	中央市	34	0	0	0	0	0	34	262	6	0	0	0	0	262	52	1	0	0	0	0	52	145
	市川三郷町	14	0	0	0	0	–	14	99	1	0	0	0	–	99	16	0	0	0	0	–	16	31
	早川町	0	0	0	0	0	–	0	0	0	0	0	0	–	1	0	0	0	0	0	–	0	0
	身延町	0	0	0	0	0	–	0	1	0	0	0	0	–	1	0	0	0	0	0	–	0	0
	南部町	–	–	–	–	–	–	–	–	–	–	–	–	–	–	–	–	–	–	–	–	–	–
	富士川町	14	0	0	0	0	–	14	101	1	0	0	0	–	101	17	0	0	0	0	–	17	31
	昭和町	6	0	0	–	0	–	6	56	2	0	–	0	–	56	9	0	0	–	0	–	9	32
	道志村	0	0	0	0	0	–	0	0	0	0	0	0	–	0	0	0	0	0	0	–	0	0
	西桂町	0	0	0	0	–	–	0	1	0	0	0	–	–	1	0	0	0	0	–	–	0	0
	忍野村	0	0	0	0	0	–	0	1	0	0	0	0	–	1	0	0	0	0	0	–	0	0
	山中湖村	1	0	0	0	0	–	1	9	0	0	0	0	–	9	1	0	0	0	0	–	1	2
	鳴沢村	0	0	0	0	–	–	0	1	0	0	0	–	–	1	0	0	0	0	–	–	0	0
	富士河口湖町	2	0	0	0	0	–	2	15	0	0	0	0	–	15	3	0	0	0	0	–	3	6
	小菅村	–	–	–	–	–	–	–	–	–	–	–	–	–	–	–	–	–	–	–	–	–	–
	丹波山村	–	–	–	–	–	–	–	–	–	–	–	–	–	–	–	–	–	–	–	–	–	–
	合計	961	7	25	1	0	0	987	5,701	133	17	1	3	0	5,722	1,395	23	7	1	1	0	1,404	2,733

（数値の表示方法）：「－」は該当なし、「0」は１未満のわずかな数値

表 3.3-14(1)　糸魚川－静岡構造線断層帯　南部区間（Case 1）の人的被害予測結果（冬 5 時）

ケース	市町村	死者(人)							負傷者(人)							うち重傷者(人)							要救助者数
		揺れ	うち屋内収容物	火災	急傾斜地	ブロック塀・自動販売機の転倒	屋外転倒物・落下物	合計	揺れ	うち屋内収容物	火災	急傾斜地	ブロック塀・自動販売機の転倒	屋外転倒物・落下物	合計	揺れ	うち屋内収容物	火災	急傾斜地	ブロック塀・自動販売機の転倒	屋外転倒物・落下物	合計	
冬5時 4m	甲府市	250	6	10	0	0	0	260	1,698	118	7	0	0	0	1,705	364	24	3	0	0	0	367	1,097
	富士吉田市	11	0	0	0	0	–	11	58	3	0	0	0	–	58	15	1	0	0	0	–	15	36
	都留市	1	0	0	0	0	–	1	9	1	0	0	0	–	9	1	0	0	0	0	–	1	2
	山梨市	0	0	0	0	0	–	0	6	2	0	0	0	–	6	0	0	0	0	0	–	1	1
	大月市	0	0	0	0	0	–	0	1	0	0	0	0	–	1	0	0	0	0	0	–	0	0
	韮崎市	33	1	0	0	0	0	33	230	27	0	0	0	0	230	53	6	0	0	0	0	53	194
	南アルプス市	216	4	0	0	0	0	217	1,467	73	0	0	0	0	1,467	342	15	0	0	0	0	342	609
	北杜市	221	3	0	0	0	0	221	1,503	43	0	0	0	0	1,504	352	9	0	0	0	0	352	319
	甲斐市	22	1	0	0	0	0	22	221	24	0	0	0	0	222	36	4	0	0	0	0	37	99
	笛吹市	49	1	0	0	0	0	50	410	15	0	0	0	0	410	84	3	0	0	0	0	84	149
	上野原市	0	0	0	0	–	–	0	0	0	0	0	–	–	1	0	0	0	0	–	–	0	0
	甲州市	0	0	0	0	0	–	0	1	2	0	0	0	–	1	0	0	0	0	0	–	0	0
	中央市	120	3	0	0	0	0	120	789	49	0	0	0	0	789	220	11	0	0	0	0	220	531
	市川三郷町	110	2	0	1	0	0	110	519	32	0	1	0	0	520	151	7	0	0	0	0	152	263
	早川町	14	0	0	1	0	0	14	100	1	0	1	0	0	101	20	0	0	1	0	0	21	7
	身延町	35	0	0	2	0	0	37	259	7	0	2	0	0	261	49	1	0	1	0	0	50	32
	南部町	0	0	0	0	0	–	0	4	1	0	0	0	–	5	0	0	0	0	0	–	0	0
	富士川町	110	2	2	0	0	0	112	547	29	1	0	0	0	549	151	6	1	0	0	0	152	244
	昭和町	22	1	0	–	0	0	22	169	12	0	–	0	0	169	37	2	0	–	0	0	37	108
	道志村	0	0	0	0	0	–	0	0	0	0	0	0	–	0	0	0	0	0	0	–	0	0
	西桂町	0	0	0	0	0	–	0	1	0	0	0	0	–	1	0	0	0	0	0	–	0	0
	忍野村	0	0	0	0	0	–	0	2	1	0	0	0	–	2	0	0	0	0	0	–	0	0
	山中湖村	1	0	0	0	0	–	1	11	0	0	0	0	–	11	1	0	0	0	0	–	2	2
	鳴沢村	0	0	0	0	0	–	0	3	0	0	0	0	–	3	0	0	0	0	0	–	0	0
	富士河口湖町	6	0	0	0	0	–	6	40	3	0	0	0	–	41	8	1	0	0	0	–	8	15
	小菅村	–	–	–	–	–	–	–	–	–	–	–	–	–	–	–	–	–	–	–	–	–	–
	丹波山村	–	–	–	–	–	–	–	–	–	–	–	–	–	–	–	–	–	–	–	–	–	–
	合計	1,220	24	12	6	0	0	1,238	8,049	445	10	7	0	0	8,065	1,886	90	4	3	0	0	1,893	3,707
冬5時 8m	甲府市	250	6	13	0	0	0	263	1,698	118	9	0	0	0	1,707	364	24	3	0	0	0	368	1,097
	富士吉田市	11	0	0	0	0	–	11	58	3	0	0	0	–	58	15	1	0	0	0	–	15	36
	都留市	1	0	0	0	0	–	1	9	1	0	0	0	–	9	1	0	0	0	0	–	1	2
	山梨市	0	0	0	0	0	–	0	6	2	0	0	0	–	6	0	0	0	0	0	–	1	1
	大月市	0	0	0	0	0	–	0	1	0	0	0	0	–	1	0	0	0	0	0	–	0	0
	韮崎市	33	1	0	0	0	0	33	230	27	0	0	0	0	230	53	6	0	0	0	0	53	194
	南アルプス市	216	4	0	0	0	0	217	1,467	73	1	0	0	0	1,467	342	15	0	0	0	0	342	609
	北杜市	221	3	0	0	0	0	221	1,503	43	0	0	0	0	1,504	352	9	0	0	0	0	352	319
	甲斐市	22	1	0	0	0	0	22	221	24	0	0	0	0	222	36	4	0	0	0	0	37	99
	笛吹市	49	1	0	0	0	0	50	410	15	0	0	0	0	410	84	3	0	0	0	0	84	149
	上野原市	0	0	0	0	–	–	0	0	0	0	0	–	–	1	0	0	0	0	–	–	0	0
	甲州市	0	0	0	0	0	–	0	1	2	0	0	0	–	1	0	0	0	0	0	–	0	0
	中央市	120	3	4	0	0	0	124	789	49	3	0	0	0	791	220	11	1	0	0	0	221	531
	市川三郷町	110	2	0	1	0	0	110	519	32	0	1	0	0	520	151	7	0	0	0	0	152	263
	早川町	14	0	0	1	0	0	14	100	1	0	1	0	0	101	20	0	0	1	0	0	21	7
	身延町	35	0	0	2	0	0	37	259	7	0	2	0	0	261	49	1	0	1	0	0	50	32
	南部町	0	0	0	0	0	–	0	4	1	0	0	0	–	5	0	0	0	0	0	–	0	0
	富士川町	110	2	4	0	0	0	114	547	29	3	0	0	0	550	151	6	1	0	0	0	152	244
	昭和町	22	1	0	–	0	0	22	169	12	0	–	0	0	169	37	2	0	–	0	0	37	108
	道志村	0	0	0	0	0	–	0	0	0	0	0	0	–	0	0	0	0	0	0	–	0	0
	西桂町	0	0	0	0	0	–	0	1	0	0	0	0	–	1	0	0	0	0	0	–	0	0
	忍野村	0	0	0	0	0	–	0	2	1	0	0	0	–	2	0	0	0	0	0	–	0	0
	山中湖村	1	0	0	0	0	–	1	11	0	0	0	0	–	11	1	0	0	0	0	–	2	2
	鳴沢村	0	0	0	0	0	–	0	3	0	0	0	0	–	3	0	0	0	0	0	–	0	0
	富士河口湖町	6	0	0	0	0	–	6	40	3	0	0	0	–	41	8	1	0	0	0	–	8	15
	小菅村	–	–	–	–	–	–	–	–	–	–	–	–	–	–	–	–	–	–	–	–	–	–
	丹波山村	–	–	–	–	–	–	–	–	–	–	–	–	–	–	–	–	–	–	–	–	–	–
	合計	1,220	24	21	6	0	0	1,247	8,049	445	15	7	0	0	8,071	1,886	90	6	3	0	0	1,895	3,707

（数値の表示方法）：「－」は該当なし、「0」は１未満のわずかな数値

表 3.3-14(2)　糸魚川－静岡構造線断層帯　南部区間（Case 1）の人的被害予測結果

（夏 12 時）

ケース	市町村	死者(人)							負傷者(人)							うち重傷者(人)							要救助者数
		揺れ		火災	急傾斜地	ブロック塀・自動販売機の転倒	屋外転倒物・落下物	合計	揺れ		火災	急傾斜地	ブロック塀・自動販売機の転倒	屋外転倒物・落下物	合計	揺れ		火災	急傾斜地	ブロック塀・自動販売機の転倒	屋外転倒物・落下物	合計	
			うち屋内収容物							うち屋内収容物							うち屋内収容物						
夏12時 4m	甲府市	214	5	1	0	0	0	215	1,375	96	1	0	1	0	1,377	293	19	0	0	1	0	294	1,197
	富士吉田市	9	0	0	0	0	–	9	47	3	0	0	0	–	47	12	0	0	0	0	–	12	34
	都留市	0	0	0	0	0	–	1	7	1	0	0	0	–	7	1	0	0	0	0	–	1	1
	山梨市	0	0	0	0	0	–	0	4	1	0	0	0	–	4	0	0	0	0	0	–	0	1
	大月市	0	0	0	0	0	–	0	1	0	0	0	0	–	1	0	0	0	0	0	–	0	0
	韮崎市	28	1	0	0	0	0	28	188	20	0	0	0	0	188	42	4	0	0	0	0	42	195
	南アルプス市	186	3	0	0	0	0	186	1,182	46	0	0	1	0	1,183	276	10	0	0	0	0	277	521
	北杜市	191	2	0	0	0	0	192	1,225	30	0	0	0	0	1,226	286	6	0	0	0	0	286	295
	甲斐市	19	1	0	0	0	0	19	179	15	0	0	0	0	180	30	3	0	0	0	0	31	76
	笛吹市	43	0	0	0	0	0	43	332	10	0	0	0	0	333	69	2	0	0	0	0	69	128
	上野原市	0	0	0	0	–	–	0	0	0	0	0	–	–	0	0	0	0	0	–	–	0	0
	甲州市	0	0	0	0	0	–	0	1	1	0	0	0	–	1	0	0	0	0	0	–	0	0
	中央市	102	2	2	0	0	0	105	658	34	2	0	1	0	660	179	7	1	0	0	0	180	510
	市川三郷町	94	1	0	0	0	0	94	416	20	0	1	0	0	417	117	4	0	0	0	0	118	224
	早川町	12	0	0	1	0	0	12	78	1	0	1	0	0	79	16	0	0	0	0	0	17	7
	身延町	30	0	0	1	0	0	32	195	5	0	2	0	0	196	36	1	0	1	0	0	37	31
	南部町	0	0	0	0	0	–	0	3	0	0	0	0	–	3	0	0	0	0	0	–	0	0
	富士川町	94	1	1	0	0	0	95	428	18	1	0	0	0	429	115	4	0	0	0	0	115	211
	昭和町	19	0	0	–	0	0	19	144	11	0	–	0	0	144	31	2	0	–	0	0	31	135
	道志村	0	0	0	0	0	–	0	0	0	0	0	0	–	0	0	0	0	0	0	–	0	0
	西桂町	0	0	0	0	0	–	0	1	0	0	0	0	–	1	0	0	0	0	0	–	0	0
	忍野村	0	0	0	0	0	–	0	1	0	0	0	0	–	1	0	0	0	0	0	–	0	0
	山中湖村	1	0	0	0	0	–	1	9	0	0	0	0	–	9	1	0	0	0	0	–	1	2
	鳴沢村	0	0	0	0	0	–	0	3	0	0	0	0	–	3	0	0	0	0	0	–	0	0
	富士河口湖町	5	0	0	0	0	–	5	33	2	0	0	0	–	33	7	0	0	0	0	–	7	15
	小菅村	–	–	–	–	–	–	–	–	–	–	–	–	–	–	–	–	–	–	–	–	–	–
	丹波山村	–	–	–	–	–	–	–	–	–	–	–	–	–	–	–	–	–	–	–	–	–	–
	合計	1,048	16	5	5	0	0	1,057	6,509	315	5	6	4	0	6,524	1,513	63	2	3	2	0	1,519	3,583
夏12時 8m	甲府市	214	5	13	0	0	0	227	1,375	96	9	0	1	0	1,385	293	19	3	0	1	0	297	1,197
	富士吉田市	9	0	0	0	0	–	9	47	3	0	0	0	–	47	12	0	0	0	0	–	12	34
	都留市	0	0	0	0	0	–	1	7	1	0	0	0	–	7	1	0	0	0	0	–	1	1
	山梨市	0	0	0	0	0	–	0	4	1	0	0	0	–	4	0	0	0	0	0	–	0	1
	大月市	0	0	0	0	0	–	0	1	0	0	0	0	–	1	0	0	0	0	0	–	0	0
	韮崎市	28	1	0	0	0	0	28	188	20	0	0	0	0	188	42	4	0	0	0	0	42	195
	南アルプス市	186	3	1	0	0	0	187	1,182	46	1	0	1	0	1,184	276	10	0	0	0	0	277	521
	北杜市	191	2	0	0	0	0	192	1,225	30	0	0	0	0	1,226	286	6	0	0	0	0	286	295
	甲斐市	19	1	0	0	0	0	19	179	15	0	0	0	0	180	30	3	0	0	0	0	31	76
	笛吹市	43	0	0	0	0	0	43	332	10	0	0	0	0	333	69	2	0	0	0	0	69	128
	上野原市	0	0	0	0	–	–	0	0	0	0	0	–	–	0	0	0	0	0	–	–	0	0
	甲州市	0	0	0	0	0	–	0	1	1	0	0	0	–	1	0	0	0	0	0	–	0	0
	中央市	102	2	2	0	0	0	105	658	34	2	0	1	0	660	179	7	1	0	0	0	180	510
	市川三郷町	94	1	0	0	0	0	94	416	20	0	1	0	0	417	117	4	0	0	0	0	118	224
	早川町	12	0	0	1	0	0	12	78	1	0	1	0	0	79	16	0	0	0	0	0	17	7
	身延町	30	0	0	1	0	0	32	195	5	0	2	0	0	196	36	1	0	1	0	0	37	31
	南部町	0	0	0	0	0	–	0	3	0	0	0	0	–	3	0	0	0	0	0	–	0	0
	富士川町	94	1	1	0	0	0	95	428	18	1	0	0	0	429	115	4	0	0	0	0	115	211
	昭和町	19	0	0	–	0	0	19	144	11	0	–	0	0	144	31	2	0	–	0	0	31	135
	道志村	0	0	0	0	0	–	0	0	0	0	0	0	–	0	0	0	0	0	0	–	0	0
	西桂町	0	0	0	0	0	–	0	1	0	0	0	0	–	1	0	0	0	0	0	–	0	0
	忍野村	0	0	0	0	0	–	0	1	0	0	0	0	–	1	0	0	0	0	0	–	0	0
	山中湖村	1	0	0	0	0	–	1	9	0	0	0	0	–	9	1	0	0	0	0	–	1	2
	鳴沢村	0	0	0	0	0	–	0	3	0	0	0	0	–	3	0	0	0	0	0	–	0	0
	富士河口湖町	5	0	0	0	0	–	5	33	2	0	0	0	–	33	7	0	0	0	0	–	7	15
	小菅村	–	–	–	–	–	–	–	–	–	–	–	–	–	–	–	–	–	–	–	–	–	–
	丹波山村	–	–	–	–	–	–	–	–	–	–	–	–	–	–	–	–	–	–	–	–	–	–
	合計	1,048	16	18	5	0	0	1,071	6,509	315	13	6	4	0	6,532	1,513	63	5	3	2	0	1,523	3,583

（数値の表示方法）：「－」は該当なし、「0」は 1 未満のわずかな数値

表 3.3-14(3)　糸魚川－静岡構造線断層帯　南部区間（Case 1）の人的被害予測結果

（冬 18 時）

ケース	市町村	死者(人)							負傷者(人)							うち重傷者(人)							要救助者数
		揺れ		火災	急傾斜地	ブロック塀・自動販売機の転倒	屋外転倒物・落下物	合計	揺れ		火災	急傾斜地	ブロック塀・自動販売機の転倒	屋外転倒物・落下物	合計	揺れ		火災	急傾斜地	ブロック塀・自動販売機の転倒	屋外転倒物・落下物	合計	
			うち屋内収容物							うち屋内収容物							うち屋内収容物						
冬18時 4m	甲府市	223	4	7	0	0	0	231	1,431	86	6	0	6	0	1,442	306	17	2	0	2	0	310	1,054
	富士吉田市	9	0	0	0	0	–	10	49	2	0	0	0	–	49	13	0	0	0	0	–	13	33
	都留市	0	0	0	0	0	–	1	7	1	0	0	0	–	8	1	0	0	0	0	–	1	1
	山梨市	0	0	0	0	0	–	0	5	1	0	0	0	–	5	0	0	0	0	0	–	0	1
	大月市	0	0	0	0	0	–	0	1	0	0	0	0	–	1	0	0	0	0	0	–	0	0
	韮崎市	29	1	0	0	0	0	30	194	19	0	0	0	0	195	44	4	0	0	0	0	44	181
	南アルプス市	190	3	7	0	0	0	198	1,197	48	5	0	1	0	1,204	279	10	2	0	0	0	282	534
	北杜市	195	2	0	0	0	0	196	1,235	29	1	0	0	0	1,236	288	6	0	0	0	0	289	288
	甲斐市	20	1	0	0	0	0	20	184	16	0	0	1	0	186	31	3	0	0	1	0	32	83
	笛吹市	44	0	0	0	0	0	44	337	10	0	0	0	0	338	69	2	0	0	0	0	70	131
	上野原市	0	0	0	0	–	–	0	0	0	0	0	–	–	0	0	0	0	0	–	–	0	0
	甲州市	0	0	0	0	0	–	0	1	1	0	0	0	–	1	0	0	0	0	0	–	0	0
	中央市	106	2	7	0	0	0	114	663	34	4	0	2	0	669	183	7	2	0	1	0	185	488
	市川三郷町	98	1	9	1	0	0	107	434	21	6	1	0	0	442	124	4	2	0	0	0	127	231
	早川町	12	0	0	1	0	0	13	83	1	0	1	0	0	84	17	0	0	0	0	0	18	6
	身延町	31	0	0	1	0	0	33	208	5	0	2	0	0	210	39	1	0	1	0	0	40	30
	南部町	0	0	0	0	0	–	0	3	1	0	0	0	–	4	0	0	0	0	0	–	0	0
	富士川町	96	1	0	0	0	0	97	435	19	1	0	0	0	436	118	4	0	0	0	0	119	215
	昭和町	20	0	0	–	0	0	20	144	9	0	–	1	0	146	31	2	0	–	1	0	32	110
	道志村	0	0	0	0	0	–	0	0	0	0	0	0	–	0	0	0	0	0	0	–	0	0
	西桂町	0	0	0	0	0	–	0	1	0	0	0	0	–	1	0	0	0	0	0	–	0	0
	忍野村	0	0	0	0	0	–	0	1	0	0	0	0	–	1	0	0	0	0	0	–	0	0
	山中湖村	1	0	0	0	0	–	1	9	0	0	0	0	–	9	1	0	0	0	0	–	1	2
	鳴沢村	0	0	0	0	0	–	0	3	0	0	0	0	–	3	0	0	0	0	0	–	0	0
	富士河口湖町	5	0	0	0	0	–	5	33	2	0	0	0	–	33	7	0	0	0	0	–	7	14
	小菅村	–	–	–	–	–	–	–	–	–	–	–	–	–	–	–	–	–	–	–	–	–	–
	丹波山村	–	–	–	–	–	–	–	–	–	–	–	–	–	–	–	–	–	–	–	–	–	–
	合計	1,081	16	31	5	0	0	1,118	6,658	305	24	6	13	0	6,701	1,552	62	9	3	5	0	1,570	3,403
冬18時 8m	甲府市	223	4	16	0	0	0	239	1,431	86	11	0	6	0	1,448	306	17	4	0	2	0	312	1,054
	富士吉田市	9	0	0	0	0	–	10	49	2	0	0	0	–	49	13	0	0	0	0	–	13	33
	都留市	0	0	0	0	0	–	1	7	1	0	0	0	–	8	1	0	0	0	0	–	1	1
	山梨市	0	0	0	0	0	–	0	5	1	0	0	0	–	5	0	0	0	0	0	–	0	1
	大月市	0	0	0	0	0	–	0	1	0	0	0	0	–	1	0	0	0	0	0	–	0	0
	韮崎市	29	1	0	0	0	0	30	194	19	0	0	0	0	195	44	4	0	0	0	0	44	181
	南アルプス市	190	3	10	0	0	0	201	1,197	48	7	0	1	0	1,206	279	10	3	0	0	0	283	534
	北杜市	195	2	0	0	0	0	196	1,235	29	1	0	0	0	1,236	288	6	0	0	0	0	289	288
	甲斐市	20	1	1	0	0	0	20	184	16	0	0	1	0	186	31	3	0	0	1	0	32	83
	笛吹市	44	0	0	0	0	0	44	337	10	0	0	0	0	338	69	2	0	0	0	0	70	131
	上野原市	0	0	0	0	–	–	0	0	0	0	0	–	–	0	0	0	0	0	–	–	0	0
	甲州市	0	0	0	0	0	–	0	1	1	0	0	0	–	1	0	0	0	0	0	–	0	0
	中央市	106	2	7	0	0	0	114	663	34	5	0	2	0	669	183	7	2	0	1	0	185	488
	市川三郷町	98	1	11	1	0	0	109	434	21	7	1	0	0	443	124	4	3	0	0	0	128	231
	早川町	12	0	0	1	0	0	13	83	1	0	1	0	0	84	17	0	0	0	0	0	18	6
	身延町	31	0	0	1	0	0	33	208	5	0	2	0	0	210	39	1	0	1	0	0	40	30
	南部町	0	0	0	0	0	–	0	3	1	0	0	0	–	4	0	0	0	0	0	–	0	0
	富士川町	96	1	2	0	0	0	99	435	19	2	0	0	0	437	118	4	1	0	0	0	119	215
	昭和町	20	0	0	–	0	0	20	144	9	0	–	1	0	146	31	2	0	–	1	0	32	110
	道志村	0	0	0	0	0	–	0	0	0	0	0	0	–	0	0	0	0	0	0	–	0	0
	西桂町	0	0	0	0	0	–	0	1	0	0	0	0	–	1	0	0	0	0	0	–	0	0
	忍野村	0	0	0	0	0	–	0	1	0	0	0	0	–	1	0	0	0	0	0	–	0	0
	山中湖村	1	0	0	0	0	–	1	9	0	0	0	0	–	9	1	0	0	0	0	–	1	2
	鳴沢村	0	0	0	0	0	–	0	3	0	0	0	0	–	3	0	0	0	0	0	–	0	0
	富士河口湖町	5	0	0	0	0	–	5	33	2	0	0	0	–	33	7	0	0	0	0	–	7	14
	小菅村	–	–	–	–	–	–	–	–	–	–	–	–	–	–	–	–	–	–	–	–	–	–
	丹波山村	–	–	–	–	–	–	–	–	–	–	–	–	–	–	–	–	–	–	–	–	–	–
	合計	1,081	16	47	5	0	0	1,134	6,658	305	34	6	13	0	6,711	1,552	62	14	3	5	0	1,574	3,403

（数値の表示方法）：「－」は該当なし、「0」は 1 未満のわずかな数値

表 3.3-15(1)　糸魚川－静岡構造線断層帯　南部区間（Case 2）の人的被害予測結果

（冬 5 時）

ケース	市町村	死者(人)							負傷者(人)							うち重傷者(人)							要救助者数
		揺れ	うち屋内収容物	火災	急傾斜地	ブロック塀・自動販売機の転倒	屋外転倒物・落下物	合計	揺れ	うち屋内収容物	火災	急傾斜地	ブロック塀・自動販売機の転倒	屋外転倒物・落下物	合計	揺れ	うち屋内収容物	火災	急傾斜地	ブロック塀・自動販売機の転倒	屋外転倒物・落下物	合計	
冬5時 4m	甲府市	1,225	28	94	0	0	0	1,319	6,030	437	48	0	0	0	6,078	2,119	93	19	0	0	0	2,138	5,961
	富士吉田市	5	0	0	0	0	–	5	30	3	0	0	0	–	30	7	1	0	0	0	–	7	17
	都留市	0	0	0	0	0	–	0	4	1	0	0	0	–	5	0	0	0	0	0	–	0	1
	山梨市	3	0	0	0	0	–	4	37	2	0	0	0	–	37	5	0	0	0	0	–	5	8
	大月市	0	0	0	0	0	–	0	2	0	0	0	0	–	2	0	0	0	0	0	–	0	0
	韮崎市	69	3	0	0	0	0	69	437	52	0	0	0	0	437	123	11	0	0	0	0	123	454
	南アルプス市	747	17	8	0	0	0	755	3,923	254	6	0	0	0	3,929	1,357	55	2	0	0	0	1,359	2,394
	北杜市	245	3	0	0	0	0	246	1,593	49	0	0	0	0	1,594	398	10	0	0	0	0	399	390
	甲斐市	176	3	3	0	0	0	179	1,305	53	2	0	0	0	1,308	306	10	1	0	0	0	307	827
	笛吹市	102	2	0	0	0	0	102	788	29	0	0	0	0	788	208	6	0	0	0	0	208	365
	上野原市	0	0	0	0	–	–	0	5	0	0	0	–	–	5	0	0	0	0	–	–	0	0
	甲州市	1	0	0	0	0	–	1	16	2	0	0	0	–	16	1	0	0	0	0	–	1	2
	中央市	225	9	3	0	0	0	228	1,393	131	2	0	0	0	1,396	506	29	1	0	0	0	507	1,193
	市川三郷町	169	3	1	1	0	0	171	731	52	1	1	0	0	733	241	11	0	0	0	0	242	429
	早川町	13	0	0	1	0	0	14	97	1	0	1	0	0	98	20	0	0	1	0	0	20	6
	身延町	51	0	0	2	0	0	53	341	8	0	2	0	0	343	72	2	0	1	0	0	73	46
	南部町	1	0	0	0	0	–	1	10	1	0	0	0	–	10	1	0	0	0	0	–	1	1
	富士川町	229	4	1	0	0	0	231	934	65	1	0	0	0	935	337	14	0	0	0	0	338	549
	昭和町	71	2	3	–	0	0	74	493	30	2	–	0	0	494	149	6	1	–	0	0	150	463
	道志村	–	0	0	0	0	–	0	0	0	0	0	0	–	0	–	0	0	0	0	–	0	–
	西桂町	0	0	0	0	0	–	0	0	0	0	0	0	–	0	0	0	0	0	0	–	0	0
	忍野村	0	0	0	0	0	–	0	2	1	0	0	0	–	2	0	0	0	0	0	–	0	1
	山中湖村	0	0	0	0	0	–	0	2	0	0	0	0	–	2	0	0	0	0	0	–	0	0
	鳴沢村	0	0	0	0	0	–	0	2	0	0	0	0	–	2	0	0	0	0	0	–	0	0
	富士河口湖町	3	0	0	0	0	–	3	23	3	0	0	0	–	23	4	0	0	0	0	–	4	8
	小菅村	–	–	–	–	–	–	–	–	–	–	–	–	–	–	–	–	–	–	–	–	–	–
	丹波山村	–	–	–	–	–	–	–	–	–	–	–	–	–	–	–	–	–	–	–	–	–	–
	合計	3,337	76	113	6	0	0	3,456	18,197	1,175	62	7	0	0	18,266	5,855	250	25	3	0	0	5,883	13,115
冬5時 8m	甲府市	1,225	28	121	0	0	0	1,346	6,030	437	60	0	0	0	6,090	2,119	93	24	0	0	0	2,143	5,961
	富士吉田市	5	0	0	0	0	–	5	30	3	0	0	0	–	30	7	1	0	0	0	–	7	17
	都留市	0	0	0	0	0	–	0	4	1	0	0	0	–	5	0	0	0	0	0	–	0	1
	山梨市	3	0	0	0	0	–	4	37	2	0	0	0	–	37	5	0	0	0	0	–	5	8
	大月市	0	0	0	0	0	–	0	2	0	0	0	0	–	2	0	0	0	0	0	–	0	0
	韮崎市	69	3	0	0	0	0	69	437	52	0	0	0	0	437	123	11	0	0	0	0	123	454
	南アルプス市	747	17	12	0	0	0	759	3,923	254	8	0	0	0	3,931	1,357	55	3	0	0	0	1,360	2,394
	北杜市	245	3	0	0	0	0	246	1,593	49	0	0	0	0	1,594	398	10	0	0	0	0	399	390
	甲斐市	176	3	4	0	0	0	179	1,305	53	2	0	0	0	1,308	306	10	1	0	0	0	307	827
	笛吹市	102	2	0	0	0	0	102	788	29	0	0	0	0	788	208	6	0	0	0	0	208	365
	上野原市	0	0	0	0	–	–	0	5	0	0	0	–	–	5	0	0	0	0	–	–	0	0
	甲州市	1	0	0	0	0	–	1	16	2	0	0	0	–	16	1	0	0	0	0	–	1	2
	中央市	225	9	5	0	0	0	230	1,393	131	3	0	0	0	1,397	506	29	1	0	0	0	507	1,193
	市川三郷町	169	3	1	1	0	0	171	731	52	1	1	0	0	733	241	11	0	0	0	0	242	429
	早川町	13	0	0	1	0	0	14	97	1	0	1	0	0	98	20	0	0	1	0	0	20	6
	身延町	51	0	0	2	0	0	53	341	8	0	2	0	0	343	72	2	0	1	0	0	73	46
	南部町	1	0	0	0	0	–	1	10	1	0	0	0	–	10	1	0	0	0	0	–	1	1
	富士川町	229	4	1	0	0	0	231	934	65	1	0	0	0	935	337	14	0	0	0	0	338	549
	昭和町	71	2	4	–	0	0	75	493	30	2	–	0	0	495	149	6	1	–	0	0	150	463
	道志村	–	0	0	0	0	–	0	0	0	0	0	0	–	0	–	0	0	0	0	–	0	–
	西桂町	0	0	0	0	0	–	0	0	0	0	0	0	–	0	0	0	0	0	0	–	0	0
	忍野村	0	0	0	0	0	–	0	2	1	0	0	0	–	2	0	0	0	0	0	–	0	1
	山中湖村	0	0	0	0	0	–	0	2	0	0	0	0	–	2	0	0	0	0	0	–	0	0
	鳴沢村	0	0	0	0	0	–	0	2	0	0	0	0	–	2	0	0	0	0	0	–	0	0
	富士河口湖町	3	0	0	0	0	–	3	23	3	0	0	0	–	23	4	0	0	0	0	–	4	8
	小菅村	–	–	–	–	–	–	–	–	–	–	–	–	–	–	–	–	–	–	–	–	–	–
	丹波山村	–	–	–	–	–	–	–	–	–	–	–	–	–	–	–	–	–	–	–	–	–	–
	合計	3,337	76	148	6	0	0	3,491	18,197	1,175	79	7	0	0	18,283	5,855	250	31	3	0	0	5,890	13,115

（数値の表示方法）：「－」は該当なし、「0」は 1 未満のわずかな数値

表 3.3-15(2)　糸魚川－静岡構造線断層帯　南部区間（Case 2）の人的被害予測結果

（夏 12 時）

ケース	市町村	死者(人)							負傷者(人)							うち重傷者(人)							要救助者数
		揺れ	うち屋内収容物	火災	急傾斜地	ブロック塀・自動販売機の転倒	屋外転倒物・落下物	合計	揺れ	うち屋内収容物	火災	急傾斜地	ブロック塀・自動販売機の転倒	屋外転倒物・落下物	合計	揺れ	うち屋内収容物	火災	急傾斜地	ブロック塀・自動販売機の転倒	屋外転倒物・落下物	合計	
夏12時 4m	甲府市	1,050	22	66	0	0	0	1,116	5,235	347	37	0	2	0	5,274	1,802	74	15	0	1	0	1,818	6,504
	富士吉田市	4	0	0	0	0	–	4	24	3	0	0	0	–	25	6	0	0	0	0	–	6	16
	都留市	0	0	0	0	0	–	0	3	1	0	0	0	–	3	0	0	0	0	0	–	0	1
	山梨市	3	0	0	0	0	–	3	29	1	0	0	0	–	29	4	0	0	0	0	–	4	6
	大月市	0	0	0	0	0	–	0	2	0	0	0	0	–	2	0	0	0	0	0	–	0	0
	韮崎市	59	2	0	0	0	0	59	371	38	0	0	0	0	371	100	8	0	0	0	0	100	457
	南アルプス市	645	10	7	0	0	0	653	3,349	157	5	0	1	0	3,355	1,144	34	2	0	0	0	1,147	2,048
	北杜市	212	2	0	0	0	0	213	1,294	34	1	0	0	0	1,295	323	7	0	0	0	0	323	360
	甲斐市	152	2	0	0	0	0	152	1,093	31	0	0	0	0	1,094	254	6	0	0	0	0	254	639
	笛吹市	89	1	0	0	0	0	89	662	18	0	0	0	0	663	177	4	0	0	0	0	177	313
	上野原市	0	0	0	0	–	–	0	3	0	0	0	–	–	4	0	0	0	0	–	–	0	0
	甲州市	1	0	0	0	0	–	1	12	1	0	0	0	–	12	1	0	0	0	0	–	1	2
	中央市	192	6	3	0	0	0	195	1,217	91	2	0	1	0	1,220	440	20	1	0	0	0	442	1,144
	市川三郷町	145	2	8	1	0	0	154	598	31	5	1	0	0	603	191	7	2	0	0	0	193	366
	早川町	11	0	0	1	0	0	12	75	1	0	1	0	0	76	15	0	0	0	0	0	16	6
	身延町	44	0	0	1	0	0	46	256	6	0	2	0	0	258	53	1	0	1	0	0	54	44
	南部町	1	0	0	0	0	–	1	8	1	0	0	0	–	8	1	0	0	0	0	–	1	1
	富士川町	196	3	8	0	0	0	204	774	40	5	0	0	0	779	269	9	2	0	0	0	272	475
	昭和町	62	2	5	–	0	0	68	443	28	3	–	0	0	447	132	6	1	–	0	0	133	578
	道志村	–	0	0	0	0	–	0	0	0	0	0	0	–	0	–	0	0	0	0	–	0	–
	西桂町	0	0	0	0	0	–	0	0	0	0	0	0	–	0	0	0	0	0	0	–	0	0
	忍野村	0	0	0	0	0	–	0	1	1	0	0	0	–	1	0	0	0	0	0	–	0	1
	山中湖村	0	0	0	0	0	–	0	2	0	0	0	0	–	2	0	0	0	0	0	–	0	0
	鳴沢村	0	0	0	0	0	–	0	2	0	0	0	0	–	2	0	0	0	0	0	–	0	0
	富士河口湖町	3	0	0	0	0	–	3	18	2	0	0	0	–	18	3	0	0	0	0	–	3	8
	小菅村	–	–	–	–	–	–	–	–	–	–	–	–	–	–	–	–	–	–	–	–	–	–
	丹波山村	–	–	–	–	–	–	–	–	–	–	–	–	–	–	–	–	–	–	–	–	–	–
	合計	2,870	52	98	5	0	0	2,973	15,473	830	58	6	5	1	15,542	4,917	176	23	3	2	0	4,945	12,970
夏12時 8m	甲府市	1,050	22	101	0	0	0	1,151	5,235	347	55	0	2	0	5,292	1,802	74	22	0	1	0	1,825	6,504
	富士吉田市	4	0	0	0	0	–	4	24	3	0	0	0	–	25	6	0	0	0	0	–	6	16
	都留市	0	0	0	0	0	–	0	3	1	0	0	0	–	3	0	0	0	0	0	–	0	1
	山梨市	3	0	0	0	0	–	3	29	1	0	0	0	–	29	4	0	0	0	0	–	4	6
	大月市	0	0	0	0	0	–	0	2	0	0	0	0	–	2	0	0	0	0	0	–	0	0
	韮崎市	59	2	0	0	0	0	59	371	38	0	0	0	0	371	100	8	0	0	0	0	100	457
	南アルプス市	645	10	9	0	0	0	654	3,349	157	6	0	1	0	3,355	1,144	34	2	0	0	0	1,147	2,048
	北杜市	212	2	0	0	0	0	213	1,294	34	1	0	0	0	1,295	323	7	0	0	0	0	323	360
	甲斐市	152	2	0	0	0	0	152	1,093	31	0	0	0	0	1,094	254	6	0	0	0	0	254	639
	笛吹市	89	1	0	0	0	0	89	662	18	0	0	0	0	663	177	4	0	0	0	0	177	313
	上野原市	0	0	0	0	–	–	0	3	0	0	0	–	–	4	0	0	0	0	–	–	0	0
	甲州市	1	0	0	0	0	–	1	12	1	0	0	0	–	12	1	0	0	0	0	–	1	2
	中央市	192	6	3	0	0	0	196	1,217	91	2	0	1	0	1,221	440	20	1	0	0	0	442	1,144
	市川三郷町	145	2	19	1	0	0	164	598	31	11	1	0	0	610	191	7	4	0	0	0	195	366
	早川町	11	0	0	1	0	0	12	75	1	0	1	0	0	76	15	0	0	0	0	0	16	6
	身延町	44	0	0	1	0	0	46	256	6	0	2	0	0	258	53	1	0	1	0	0	54	44
	南部町	1	0	0	0	0	–	1	8	1	0	0	0	–	8	1	0	0	0	0	–	1	1
	富士川町	196	3	11	0	0	0	207	774	40	6	0	0	0	781	269	9	2	0	0	0	272	475
	昭和町	62	2	7	–	0	0	70	443	28	5	–	0	0	448	132	6	2	–	0	0	134	578
	道志村	–	0	0	0	0	–	0	0	0	0	0	0	–	0	–	0	0	0	0	–	0	–
	西桂町	0	0	0	0	0	–	0	0	0	0	0	0	–	0	0	0	0	0	0	–	0	0
	忍野村	0	0	0	0	0	–	0	1	1	0	0	0	–	1	0	0	0	0	0	–	0	1
	山中湖村	0	0	0	0	0	–	0	2	0	0	0	0	–	2	0	0	0	0	0	–	0	0
	鳴沢村	0	0	0	0	0	–	0	2	0	0	0	0	–	2	0	0	0	0	0	–	0	0
	富士河口湖町	3	0	0	0	0	–	3	18	2	0	0	0	–	18	3	0	0	0	0	–	3	8
	小菅村	–	–	–	–	–	–	–	–	–	–	–	–	–	–	–	–	–	–	–	–	–	–
	丹波山村	–	–	–	–	–	–	–	–	–	–	–	–	–	–	–	–	–	–	–	–	–	–
	合計	2,870	52	150	5	0	0	3,025	15,473	830	86	6	5	1	15,570	4,917	176	34	3	2	0	4,956	12,970

（数値の表示方法）：「－」は該当なし、「0」は 1 未満のわずかな数値

表 3.3-15(3)　糸魚川－静岡構造線断層帯　南部区間（Case 2）の人的被害予測結果

（冬 18 時）

ケース	市町村	死者（人）							負傷者（人）							うち重傷者（人）							要救助者数
		揺れ	うち屋内収容物	火災	急傾斜地	ブロック塀・自動販売機の転倒	屋外転倒物・落下物	合計	揺れ	うち屋内収容物	火災	急傾斜地	ブロック塀・自動販売機の転倒	屋外転倒物・落下物	合計	揺れ	うち屋内収容物	火災	急傾斜地	ブロック塀・自動販売機の転倒	屋外転倒物・落下物	合計	
冬18時 4m	甲府市	1,095	20	119	0	0	0	1,215	5,286	314	63	0	7	0	5,357	1,836	67	25	0	3	0	1,864	5,727
	富士吉田市	4	0	0	0	0	–	5	25	2	0	0	0	–	26	6	0	0	0	0	–	6	15
	都留市	0	0	0	0	0	–	0	3	1	0	0	0	–	4	0	0	0	0	0	–	0	1
	山梨市	3	0	0	0	0	–	3	31	1	0	0	0	–	31	4	0	0	0	0	–	4	7
	大月市	0	0	0	0	0	–	0	2	0	0	0	0	–	2	0	0	0	0	0	–	0	0
	韮崎市	62	2	0	0	0	0	62	377	36	0	0	0	0	377	103	8	0	0	0	0	104	424
	南アルプス市	659	11	7	0	0	0	667	3,318	163	6	0	2	0	3,326	1,139	35	2	0	1	0	1,142	2,099
	北杜市	217	2	0	0	0	0	217	1,306	33	1	0	0	0	1,307	326	7	0	0	0	0	327	352
	甲斐市	157	2	6	0	0	0	163	1,106	34	4	0	2	0	1,112	258	6	2	0	1	0	260	701
	笛吹市	91	1	0	0	0	0	91	662	19	0	0	0	0	663	176	4	0	0	0	0	176	321
	上野原市	0	0	0	0	–	–	0	4	0	0	0	–	–	4	0	0	0	0	–	–	0	0
	甲州市	1	0	0	0	0	–	1	12	1	0	0	0	–	13	1	0	0	0	0	–	1	2
	中央市	199	6	15	0	0	0	215	1,199	89	9	0	3	0	1,211	435	19	4	0	1	0	439	1,095
	市川三郷町	151	2	4	1	0	0	155	620	34	3	1	0	0	623	200	7	1	0	0	0	202	377
	早川町	12	0	0	1	0	0	12	80	1	0	1	0	0	81	16	0	0	0	0	0	17	6
	身延町	46	0	0	1	0	0	47	273	6	0	2	0	0	276	57	1	0	1	0	0	58	42
	南部町	1	0	0	0	0	–	1	8	1	0	0	0	–	8	1	0	0	0	0	–	1	1
	富士川町	201	3	5	0	0	0	206	766	42	3	0	0	0	769	271	9	1	0	0	0	272	485
	昭和町	64	1	2	–	0	0	66	435	23	1	–	2	0	438	130	5	0	–	1	0	132	473
	道志村	–	0	0	0	0	–	0	0	0	0	0	0	–	0	–	0	0	0	0	–	0	–
	西桂町	0	0	0	0	0	–	0	0	0	0	0	0	–	0	0	0	0	0	0	–	0	0
	忍野村	0	0	0	0	0	–	0	1	0	0	0	0	–	1	0	0	0	0	0	–	0	1
	山中湖村	0	0	0	0	0	–	0	2	0	0	0	0	–	2	0	0	0	0	0	–	0	0
	鳴沢村	0	0	0	0	0	–	0	2	0	0	0	0	–	2	0	0	0	0	0	–	0	0
	富士河口湖町	3	0	0	0	0	–	3	19	2	0	0	0	–	19	3	0	0	0	0	–	4	7
	小菅村	–	–	–	–	–	–	–	–	–	–	–	–	–	–	–	–	–	–	–	–	–	–
	丹波山村	–	–	–	–	–	–	–	–	–	–	–	–	–	–	–	–	–	–	–	–	–	–
	合計	2,965	51	159	5	0	0	3,129	15,537	803	91	6	17	1	15,652	4,964	170	36	3	7	0	5,010	12,135
冬18時 8m	甲府市	1,095	20	164	0	0	0	1,260	5,286	314	85	0	7	0	5,379	1,836	67	34	0	3	0	1,873	5,727
	富士吉田市	4	0	0	0	0	–	5	25	2	0	0	0	–	26	6	0	0	0	0	–	6	15
	都留市	0	0	0	0	0	–	0	3	1	0	0	0	–	4	0	0	0	0	0	–	0	1
	山梨市	3	0	0	0	0	–	3	31	1	0	0	0	–	31	4	0	0	0	0	–	4	7
	大月市	0	0	0	0	0	–	0	2	0	0	0	0	–	2	0	0	0	0	0	–	0	0
	韮崎市	62	2	0	0	0	0	62	377	36	0	0	0	0	377	103	8	0	0	0	0	104	424
	南アルプス市	659	11	8	0	0	0	668	3,318	163	6	0	2	0	3,326	1,139	35	3	0	1	0	1,142	2,099
	北杜市	217	2	0	0	0	0	217	1,306	33	1	0	0	0	1,307	326	7	0	0	0	0	327	352
	甲斐市	157	2	8	0	0	0	165	1,106	34	5	0	2	0	1,113	258	6	2	0	1	0	261	701
	笛吹市	91	1	3	0	0	0	94	662	19	2	0	0	0	665	176	4	1	0	0	0	177	321
	上野原市	0	0	0	0	–	–	0	4	0	0	0	–	–	4	0	0	0	0	–	–	0	0
	甲州市	1	0	0	0	0	–	1	12	1	0	0	0	–	13	1	0	0	0	0	–	1	2
	中央市	199	6	17	0	0	0	217	1,199	89	10	0	3	0	1,212	435	19	4	0	1	0	440	1,095
	市川三郷町	151	2	22	1	0	0	173	620	34	14	1	0	0	634	200	7	5	0	0	0	206	377
	早川町	12	0	0	1	0	0	12	80	1	0	1	0	0	81	16	0	0	0	0	0	17	6
	身延町	46	0	0	1	0	0	47	273	6	0	2	0	0	276	57	1	0	1	0	0	58	42
	南部町	1	0	0	0	0	–	1	8	1	0	0	0	–	8	1	0	0	0	0	–	1	1
	富士川町	201	3	6	0	0	0	207	766	42	3	0	0	0	770	271	9	1	0	0	0	273	485
	昭和町	64	1	2	–	0	0	66	435	23	1	–	2	0	439	130	5	1	–	1	0	132	473
	道志村	–	0	0	0	0	–	0	0	0	0	0	0	–	0	–	0	0	0	0	–	0	–
	西桂町	0	0	0	0	0	–	0	0	0	0	0	0	–	0	0	0	0	0	0	–	0	0
	忍野村	0	0	0	0	0	–	0	1	0	0	0	0	–	1	0	0	0	0	0	–	0	1
	山中湖村	0	0	0	0	0	–	0	2	0	0	0	0	–	2	0	0	0	0	0	–	0	0
	鳴沢村	0	0	0	0	0	–	0	2	0	0	0	0	–	2	0	0	0	0	0	–	0	0
	富士河口湖町	3	0	0	0	0	–	3	19	2	0	0	0	–	19	3	0	0	0	0	–	4	7
	小菅村	–	–	–	–	–	–	–	–	–	–	–	–	–	–	–	–	–	–	–	–	–	–
	丹波山村	–	–	–	–	–	–	–	–	–	–	–	–	–	–	–	–	–	–	–	–	–	–
	合計	2,965	51	230	5	0	0	3,201	15,537	803	129	6	17	1	15,689	4,964	170	51	3	7	0	5,025	12,135

（数値の表示方法）：「－」は該当なし、「0」は 1 未満のわずかな数値

表 3.3-16(1)　糸魚川－静岡構造線断層帯　南部区間（Case 3）の人的被害予測結果

（冬 5 時）

ケース	市町村	死者（人）							負傷者（人）							うち重傷者（人）							要救助者数
		揺れ	うち屋内収容物	火災	急傾斜地	ブロック塀・自動販売機の転倒	屋外転倒物・落下物	合計	揺れ	うち屋内収容物	火災	急傾斜地	ブロック塀・自動販売機の転倒	屋外転倒物・落下物	合計	揺れ	うち屋内収容物	火災	急傾斜地	ブロック塀・自動販売機の転倒	屋外転倒物・落下物	合計	
冬5時 4m	甲府市	483	12	23	0	0	0	506	2,816	212	15	0	0	0	2,831	699	45	6	0	0	0	705	2,010
	富士吉田市	2	0	0	0	0	–	2	16	1	0	0	0	–	16	3	0	0	0	0	–	3	8
	都留市	0	0	0	0	0	–	0	0	1	0	0	0	–	0	0	0	0	0	0	–	0	0
	山梨市	2	0	0	0	0	–	2	30	3	0	0	0	–	30	3	0	0	0	0	–	3	5
	大月市	0	0	0	0	0	–	0	0	0	0	0	0	–	0	0	0	0	0	0	–	0	0
	韮崎市	24	1	0	0	0	0	24	181	23	0	0	0	0	182	39	5	0	0	0	0	39	142
	南アルプス市	312	8	4	0	0	0	316	1,946	126	3	0	0	0	1,950	505	27	1	0	0	0	507	893
	北杜市	240	3	0	0	0	0	241	1,637	46	0	0	0	0	1,638	378	9	0	0	0	0	378	382
	甲斐市	35	2	0	0	0	0	35	355	36	0	0	0	0	356	56	7	0	0	0	0	56	151
	笛吹市	35	1	0	0	0	0	35	328	19	0	0	0	0	329	61	4	0	0	0	0	61	111
	上野原市	–	0	0	–	–	–	0	–	0	0	–	–	–	0	–	0	0	–	–	–	0	–
	甲州市	0	0	0	0	0	–	1	12	2	0	0	0	–	13	1	0	0	0	0	–	1	1
	中央市	101	3	0	0	0	0	101	685	55	0	0	0	0	686	179	12	0	0	0	0	179	415
	市川三郷町	83	2	0	1	0	0	83	426	25	0	1	0	0	427	110	5	0	0	0	0	110	202
	早川町	8	0	0	1	0	0	8	61	1	0	1	0	0	62	12	0	0	0	0	0	12	4
	身延町	29	0	0	1	0	0	31	214	5	0	2	0	0	216	41	1	0	1	0	0	42	26
	南部町	0	0	0	0	0	–	0	0	0	0	0	0	–	0	0	0	0	0	0	–	0	0
	富士川町	118	3	2	0	0	0	120	556	38	1	0	0	0	557	166	8	0	0	0	0	167	274
	昭和町	19	1	0	–	0	0	19	154	14	0	–	0	0	154	32	3	0	–	0	0	32	95
	道志村	–	0	0	0	–	–	0	0	0	0	0	–	–	0	–	0	0	0	–	–	0	–
	西桂町	–	0	0	0	0	–	0	0	0	0	0	0	–	0	–	0	0	0	0	–	0	–
	忍野村	0	0	0	0	0	–	0	1	0	0	0	0	–	1	0	0	0	0	0	–	0	0
	山中湖村	0	0	0	0	0	–	0	4	0	0	0	0	–	4	0	0	0	0	0	–	0	0
	鳴沢村	0	0	0	0	0	–	0	0	0	0	0	0	–	0	0	0	0	0	0	–	0	0
	富士河口湖町	1	0	0	0	0	–	1	8	2	0	0	0	–	8	1	0	0	0	0	–	1	2
	小菅村	–	–	–	–	–	–	–	–	–	–	–	–	–	–	–	–	–	–	–	–	–	–
	丹波山村	–	–	–	–	–	–	–	–	–	–	–	–	–	–	–	–	–	–	–	–	–	–
	合計	1,492	35	29	5	0	0	1,526	9,433	612	20	6	0	0	9,459	2,284	127	8	3	0	0	2,295	4,721
冬5時 8m	甲府市	483	12	44	0	0	0	527	2,816	212	29	0	0	0	2,845	699	45	11	0	0	0	710	2,010
	富士吉田市	2	0	0	0	0	–	2	16	1	0	0	0	–	16	3	0	0	0	0	–	3	8
	都留市	0	0	0	0	0	–	0	0	1	0	0	0	–	0	0	0	0	0	0	–	0	0
	山梨市	2	0	0	0	0	–	2	30	3	0	0	0	–	30	3	0	0	0	0	–	3	5
	大月市	0	0	0	0	0	–	0	0	0	0	0	0	–	0	0	0	0	0	0	–	0	0
	韮崎市	24	1	0	0	0	0	24	181	23	0	0	0	0	182	39	5	0	0	0	0	39	142
	南アルプス市	312	8	5	0	0	0	317	1,946	126	4	0	0	0	1,950	505	27	1	0	0	0	507	893
	北杜市	240	3	0	0	0	0	241	1,637	46	0	0	0	0	1,638	378	9	0	0	0	0	378	382
	甲斐市	35	2	0	0	0	0	35	355	36	0	0	0	0	356	56	7	0	0	0	0	56	151
	笛吹市	35	1	0	0	0	0	35	328	19	0	0	0	0	329	61	4	0	0	0	0	61	111
	上野原市	–	0	0	–	–	–	0	–	0	0	–	–	–	0	–	0	0	–	–	–	0	–
	甲州市	0	0	0	0	0	–	1	12	2	0	0	0	–	13	1	0	0	0	0	–	1	1
	中央市	101	3	0	0	0	0	101	685	55	0	0	0	0	686	179	12	0	0	0	0	179	415
	市川三郷町	83	2	0	1	0	0	83	426	25	0	1	0	0	427	110	5	0	0	0	0	110	202
	早川町	8	0	0	1	0	0	8	61	1	0	1	0	0	62	12	0	0	0	0	0	12	4
	身延町	29	0	0	1	0	0	31	214	5	0	2	0	0	216	41	1	0	1	0	0	42	26
	南部町	0	0	0	0	0	–	0	0	0	0	0	0	–	0	0	0	0	0	0	–	0	0
	富士川町	118	3	2	0	0	0	120	556	38	1	0	0	0	557	166	8	0	0	0	0	167	274
	昭和町	19	1	0	–	0	0	19	154	14	0	–	0	0	154	32	3	0	–	0	0	32	95
	道志村	–	0	0	0	–	–	0	0	0	0	0	–	–	0	–	0	0	0	–	–	0	–
	西桂町	–	0	0	0	0	–	0	0	0	0	0	0	–	0	–	0	0	0	0	–	0	–
	忍野村	0	0	0	0	0	–	0	1	0	0	0	0	–	1	0	0	0	0	0	–	0	0
	山中湖村	0	0	0	0	0	–	0	4	0	0	0	0	–	4	0	0	0	0	0	–	0	0
	鳴沢村	0	0	0	0	0	–	0	0	0	0	0	0	–	0	0	0	0	0	0	–	0	0
	富士河口湖町	1	0	0	0	0	–	1	8	2	0	0	0	–	8	1	0	0	0	0	–	1	2
	小菅村	–	–	–	–	–	–	–	–	–	–	–	–	–	–	–	–	–	–	–	–	–	–
	丹波山村	–	–	–	–	–	–	–	–	–	–	–	–	–	–	–	–	–	–	–	–	–	–
	合計	1,492	35	51	5	0	0	1,548	9,433	612	34	6	0	0	9,474	2,284	127	14	3	0	0	2,301	4,721

（数値の表示方法）：「－」は該当なし、「0」は 1 未満のわずかな数値

表 3.3-16(2)　糸魚川－静岡構造線断層帯　南部区間（Case 3）の人的被害予測結果

（夏 12 時）

ケース	市町村	死者（人）							負傷者（人）							うち重傷者（人）							要救助者数
		揺れ	うち屋内収容物	火災	急傾斜地	ブロック塀・自動販売機の転倒	屋外転倒物・落下物	合計	揺れ	うち屋内収容物	火災	急傾斜地	ブロック塀・自動販売機の転倒	屋外転倒物・落下物	合計	揺れ	うち屋内収容物	火災	急傾斜地	ブロック塀・自動販売機の転倒	屋外転倒物・落下物	合計	
夏12時 4m	甲府市	413	10	10	0	0	0	423	2,303	170	7	0	2	0	2,312	559	36	3	0	1	0	562	2,193
	富士吉田市	2	0	0	0	0	–	2	13	1	0	0	0	–	13	3	0	0	0	0	–	3	7
	都留市	0	0	0	0	0	–	0	0	1	0	0	0	–	0	0	0	0	0	0	–	0	0
	山梨市	2	0	0	0	0	–	2	23	2	0	0	0	–	23	3	0	0	0	0	–	3	4
	大月市	0	0	0	0	0	–	0	0	0	0	0	0	–	0	0	0	0	0	0	–	0	0
	韮崎市	21	1	0	0	0	0	21	147	17	0	0	0	0	148	31	4	0	0	0	0	31	143
	南アルプス市	269	5	1	0	0	0	270	1,587	79	1	0	1	0	1,590	411	17	0	0	0	0	412	764
	北杜市	208	2	0	0	0	0	208	1,319	31	1	0	0	0	1,320	303	6	0	0	0	0	304	353
	甲斐市	30	1	0	0	0	0	30	286	22	0	0	1	0	286	46	4	0	0	0	0	46	117
	笛吹市	30	0	0	0	0	0	31	268	13	0	0	0	0	269	51	2	0	0	0	0	51	95
	上野原市	–	0	0	–	–	–	0	–	0	0	–	–	–	0	–	0	0	–	–	–	0	–
	甲州市	0	0	0	0	0	–	1	10	1	0	0	0	–	10	1	0	0	0	0	–	1	1
	中央市	86	2	6	0	0	0	91	566	38	3	0	1	0	570	145	8	1	0	0	0	146	398
	市川三郷町	70	1	0	0	0	0	71	335	15	0	1	0	0	336	84	3	0	0	0	0	84	172
	早川町	7	0	0	1	0	0	7	47	1	0	1	0	0	48	9	0	0	0	0	0	9	4
	身延町	25	0	0	1	0	0	26	162	3	0	2	0	0	163	31	1	0	1	0	0	31	25
	南部町	0	0	0	0	0	–	0	0	0	0	0	0	–	0	0	0	0	0	0	–	0	0
	富士川町	101	2	6	0	0	0	107	444	24	3	0	0	0	447	129	5	1	0	0	0	130	237
	昭和町	17	1	0	–	0	0	17	131	13	0	–	0	0	132	27	3	0	–	0	0	27	118
	道志村	–	0	0	0	–	–	0	0	0	0	0	–	–	0	–	0	0	0	–	–	0	–
	西桂町	–	0	0	0	0	–	0	0	0	0	0	0	–	0	–	0	0	0	0	–	0	–
	忍野村	0	0	0	0	0	–	0	0	0	0	0	0	–	0	0	0	0	0	0	–	0	0
	山中湖村	0	0	0	0	0	–	0	3	0	0	0	0	–	3	0	0	0	0	0	–	0	0
	鳴沢村	0	0	0	0	0	–	0	0	0	0	0	0	–	0	0	0	0	0	0	–	0	0
	富士河口湖町	1	0	0	0	0	–	1	6	1	0	0	0	–	6	1	0	0	0	0	–	1	2
	小菅村	–	–	–	–	–	–	–	–	–	–	–	–	–	–	–	–	–	–	–	–	–	–
	丹波山村	–	–	–	–	–	–	–	–	–	–	–	–	–	–	–	–	–	–	–	–	–	–
	合計	1,281	24	23	4	0	0	1,308	7,652	434	16	5	6	0	7,679	1,831	90	6	3	2	0	1,842	4,635
夏12時 8m	甲府市	413	10	13	0	0	0	426	2,303	170	9	0	2	0	2,314	559	36	3	0	1	0	563	2,193
	富士吉田市	2	0	0	0	0	–	2	13	1	0	0	0	–	13	3	0	0	0	0	–	3	7
	都留市	0	0	0	0	0	–	0	0	1	0	0	0	–	0	0	0	0	0	0	–	0	0
	山梨市	2	0	0	0	0	–	2	23	2	0	0	0	–	23	3	0	0	0	0	–	3	4
	大月市	0	0	0	0	0	–	0	0	0	0	0	0	–	0	0	0	0	0	0	–	0	0
	韮崎市	21	1	0	0	0	0	21	147	17	0	0	0	0	148	31	4	0	0	0	0	31	143
	南アルプス市	269	5	1	0	0	0	270	1,587	79	1	0	1	0	1,590	411	17	0	0	0	0	412	764
	北杜市	208	2	0	0	0	0	208	1,319	31	1	0	0	0	1,320	303	6	0	0	0	0	304	353
	甲斐市	30	1	0	0	0	0	30	286	22	0	0	1	0	286	46	4	0	0	0	0	46	117
	笛吹市	30	0	0	0	0	0	31	268	13	0	0	0	0	269	51	2	0	0	0	0	51	95
	上野原市	–	0	0	–	–	–	0	–	0	0	–	–	–	0	–	0	0	–	–	–	0	–
	甲州市	0	0	0	0	0	–	1	10	1	0	0	0	–	10	1	0	0	0	0	–	1	1
	中央市	86	2	6	0	0	0	92	566	38	4	0	1	0	571	145	8	1	0	0	0	146	398
	市川三郷町	70	1	0	0	0	0	71	335	15	0	1	0	0	336	84	3	0	0	0	0	84	172
	早川町	7	0	0	1	0	0	7	47	1	0	1	0	0	48	9	0	0	0	0	0	9	4
	身延町	25	0	0	1	0	0	26	162	3	0	2	0	0	163	31	1	0	1	0	0	31	25
	南部町	0	0	0	0	0	–	0	0	0	0	0	0	–	0	0	0	0	0	0	–	0	0
	富士川町	101	2	7	0	0	0	108	444	24	4	0	0	0	448	129	5	2	0	0	0	131	237
	昭和町	17	1	0	–	0	0	17	131	13	0	–	0	0	132	27	3	0	–	0	0	27	118
	道志村	–	0	0	0	–	–	0	0	0	0	0	–	–	0	–	0	0	0	–	–	0	–
	西桂町	–	0	0	0	0	–	0	0	0	0	0	0	–	0	–	0	0	0	0	–	0	–
	忍野村	0	0	0	0	0	–	0	0	0	0	0	0	–	0	0	0	0	0	0	–	0	0
	山中湖村	0	0	0	0	0	–	0	3	0	0	0	0	–	3	0	0	0	0	0	–	0	0
	鳴沢村	0	0	0	0	0	–	0	0	0	0	0	0	–	0	0	0	0	0	0	–	0	0
	富士河口湖町	1	0	0	0	0	–	1	6	1	0	0	0	–	6	1	0	0	0	0	–	1	2
	小菅村	–	–	–	–	–	–	–	–	–	–	–	–	–	–	–	–	–	–	–	–	–	–
	丹波山村	–	–	–	–	–	–	–	–	–	–	–	–	–	–	–	–	–	–	–	–	–	–
	合計	1,281	24	28	4	0	0	1,313	7,652	434	18	5	6	0	7,682	1,831	90	7	3	2	0	1,843	4,635

（数値の表示方法）：「－」は該当なし、「0」は 1 未満のわずかな数値

表 3.3-16(3)　糸魚川－静岡構造線断層帯　南部区間（Case 3）の人的被害予測結果

（冬 18 時）

ケース	市町村	死者（人）							負傷者（人）							うち重傷者（人）							要救助者数
		揺れ	うち屋内収容物	火災	急傾斜地	ブロック塀・自動販売機の転倒	屋外転倒物・落下物	合計	揺れ	うち屋内収容物	火災	急傾斜地	ブロック塀・自動販売機の転倒	屋外転倒物・落下物	合計	揺れ	うち屋内収容物	火災	急傾斜地	ブロック塀・自動販売機の転倒	屋外転倒物・落下物	合計	
冬18時 4m	甲府市	431	9	48	0	0	0	479	2,386	153	32	0	8	0	2,427	585	32	13	0	3	0	601	1,931
	富士吉田市	2	0	0	0	0	–	2	14	1	0	0	0	–	14	3	0	0	0	0	–	3	7
	都留市	0	0	0	0	0	–	0	0	1	0	0	0	–	0	0	0	0	0	0	–	0	0
	山梨市	2	0	0	0	0	–	2	25	2	0	0	0	–	25	3	0	0	0	0	–	3	4
	大月市	0	0	0	0	0	–	0	0	0	0	0	0	–	0	0	0	0	0	0	–	0	0
	韮崎市	22	1	0	0	0	0	22	152	16	0	0	0	0	153	32	3	0	0	0	0	32	133
	南アルプス市	275	5	20	0	0	0	296	1,600	82	14	0	2	0	1,616	415	17	5	0	1	0	421	783
	北杜市	212	2	0	0	0	0	213	1,335	31	1	0	0	0	1,337	307	6	0	0	0	0	308	345
	甲斐市	31	1	0	0	0	0	32	295	24	0	0	2	0	297	47	5	0	0	1	0	48	128
	笛吹市	31	1	0	0	0	0	31	271	13	0	0	1	0	272	51	2	0	0	0	0	51	98
	上野原市	–	0	0	–	–	–	0	–	0	0	–	–	–	0	–	0	0	–	–	–	0	–
	甲州市	0	0	0	0	0	–	1	10	1	0	0	0	–	10	1	0	0	0	0	–	1	1
	中央市	89	2	6	0	0	0	95	573	37	4	0	2	0	579	148	8	1	0	1	0	150	381
	市川三郷町	73	1	3	0	0	0	77	353	16	2	1	0	0	356	89	3	1	0	0	0	91	178
	早川町	7	0	0	1	0	0	8	51	1	0	1	0	0	52	10	0	0	0	0	0	10	4
	身延町	26	0	0	1	0	0	27	172	3	0	2	0	0	174	33	1	0	1	0	0	34	24
	南部町	0	0	0	0	0	–	0	0	0	0	0	0	–	0	0	0	0	0	0	–	0	0
	富士川町	103	2	3	0	0	0	107	447	24	2	0	0	0	449	131	5	1	0	0	0	132	241
	昭和町	17	0	0	–	0	0	17	132	11	0	–	2	0	134	27	2	0	–	1	0	28	97
	道志村	–	0	0	0	–	–	0	0	0	0	0	–	–	0	–	0	0	0	–	–	0	–
	西桂町	–	0	0	0	0	–	0	0	0	0	0	0	–	0	–	0	0	0	0	–	0	–
	忍野村	0	0	0	0	0	–	0	0	0	0	0	0	–	0	0	0	0	0	0	–	0	0
	山中湖村	0	0	0	0	0	–	0	3	0	0	0	0	–	3	0	0	0	0	0	–	0	0
	鳴沢村	0	0	0	0	0	–	0	0	0	0	0	0	–	0	0	0	0	0	0	–	0	0
	富士河口湖町	1	0	0	0	0	–	1	6	1	0	0	0	–	7	1	0	0	0	0	–	1	2
	小菅村	–	–	–	–	–	–	–	–	–	–	–	–	–	–	–	–	–	–	–	–	–	–
	丹波山村	–	–	–	–	–	–	–	–	–	–	–	–	–	–	–	–	–	–	–	–	–	–
	合計	1,323	24	82	5	1	0	1,410	7,825	419	56	6	18	0	7,905	1,881	87	22	3	7	0	1,913	4,356
冬18時 8m	甲府市	431	9	87	0	0	0	518	2,386	153	56	0	8	0	2,450	585	32	22	0	3	0	610	1,931
	富士吉田市	2	0	0	0	0	–	2	14	1	0	0	0	–	14	3	0	0	0	0	–	3	7
	都留市	0	0	0	0	0	–	0	0	1	0	0	0	–	0	0	0	0	0	0	–	0	0
	山梨市	2	0	0	0	0	–	2	25	2	0	0	0	–	25	3	0	0	0	0	–	3	4
	大月市	0	0	0	0	0	–	0	0	0	0	0	0	–	0	0	0	0	0	0	–	0	0
	韮崎市	22	1	0	0	0	0	22	152	16	0	0	0	0	153	32	3	0	0	0	0	32	133
	南アルプス市	275	5	26	0	0	0	302	1,600	82	17	0	2	0	1,619	415	17	7	0	1	0	422	783
	北杜市	212	2	0	0	0	0	213	1,335	31	1	0	0	0	1,337	307	6	0	0	0	0	308	345
	甲斐市	31	1	0	0	0	0	32	295	24	0	0	2	0	297	47	5	0	0	1	0	48	128
	笛吹市	31	1	0	0	0	0	31	271	13	0	0	1	0	272	51	2	0	0	0	0	51	98
	上野原市	–	0	0	–	–	–	0	–	0	0	–	–	–	0	–	0	0	–	–	–	0	–
	甲州市	0	0	0	0	0	–	1	10	1	0	0	0	–	10	1	0	0	0	0	–	1	1
	中央市	89	2	10	0	0	0	100	573	37	6	0	2	0	582	148	8	3	0	1	0	151	381
	市川三郷町	73	1	3	0	0	0	77	353	16	2	1	0	0	356	89	3	1	0	0	0	91	178
	早川町	7	0	0	1	0	0	8	51	1	0	1	0	0	52	10	0	0	0	0	0	10	4
	身延町	26	0	0	1	0	0	27	172	3	0	2	0	0	174	33	1	0	1	0	0	34	24
	南部町	0	0	0	0	0	–	0	0	0	0	0	0	–	0	0	0	0	0	0	–	0	0
	富士川町	103	2	4	0	0	0	107	447	24	3	0	0	0	450	131	5	1	0	0	0	133	241
	昭和町	17	0	0	–	0	0	17	132	11	0	–	2	0	134	27	2	0	–	1	0	28	97
	道志村	–	0	0	0	–	–	0	0	0	0	0	–	–	0	–	0	0	0	–	–	0	–
	西桂町	–	0	0	0	0	–	0	0	0	0	0	0	–	0	–	0	0	0	0	–	0	–
	忍野村	0	0	0	0	0	–	0	0	0	0	0	0	–	0	0	0	0	0	0	–	0	0
	山中湖村	0	0	0	0	0	–	0	3	0	0	0	0	–	3	0	0	0	0	0	–	0	0
	鳴沢村	0	0	0	0	0	–	0	0	0	0	0	0	–	0	0	0	0	0	0	–	0	0
	富士河口湖町	1	0	0	0	0	–	1	6	1	0	0	0	–	7	1	0	0	0	0	–	1	2
	小菅村	–	–	–	–	–	–	–	–	–	–	–	–	–	–	–	–	–	–	–	–	–	–
	丹波山村	–	–	–	–	–	–	–	–	–	–	–	–	–	–	–	–	–	–	–	–	–	–
	合計	1,323	24	132	5	1	0	1,460	7,825	419	86	6	18	0	7,935	1,881	87	34	3	7	0	1,925	4,356

（数値の表示方法）：「－」は該当なし、「0」は 1 未満のわずかな数値

表 3.3-17(1)　曾根丘陵断層帯（Case 1）の人的被害予測結果（冬 5 時）

ケース	市町村	死者(人)							負傷者(人)							うち重傷者(人)							要救助者数
		揺れ	うち屋内収容物	火災	急傾斜地	ブロック塀・自動販売機の転倒	屋外転倒物・落下物	合計	揺れ	うち屋内収容物	火災	急傾斜地	ブロック塀・自動販売機の転倒	屋外転倒物・落下物	合計	揺れ	うち屋内収容物	火災	急傾斜地	ブロック塀・自動販売機の転倒	屋外転倒物・落下物	合計	
冬5時 4m	甲府市	1,600	74	150	0	0	0	1,750	8,035	1,127	74	0	0	0	8,110	3,318	244	30	0	0	0	3,348	8,793
	富士吉田市	11	1	0	0	0	0	11	88	24	0	0	0	0	89	16	5	0	0	0	0	16	38
	都留市	8	1	0	1	0	0	9	90	15	0	1	0	0	91	13	3	0	0	0	0	14	28
	山梨市	27	1	0	0	0	0	28	253	14	0	0	0	0	254	41	3	0	0	0	0	41	63
	大月市	12	0	0	1	0	0	13	89	9	0	1	0	0	90	18	2	0	1	0	0	19	35
	韮崎市	6	0	0	0	0	0	6	59	7	0	0	0	0	59	9	1	0	0	0	0	9	32
	南アルプス市	468	12	1	0	0	0	470	2,672	188	1	0	0	0	2,674	850	40	1	0	0	0	851	1,564
	北杜市	18	0	0	0	0	–	18	215	4	0	0	0	–	215	28	1	0	0	0	–	28	28
	甲斐市	163	3	1	0	0	0	164	1,202	61	1	0	0	0	1,203	285	12	0	0	0	0	285	778
	笛吹市	509	15	3	0	0	0	513	2,969	237	3	0	0	0	2,973	1,027	51	1	0	0	0	1,028	1,880
	上野原市	0	0	0	0	0	–	1	6	1	0	0	0	–	6	0	0	0	0	0	–	1	0
	甲州市	45	1	0	0	0	0	45	373	24	0	1	0	0	374	66	5	0	0	0	0	66	112
	中央市	224	11	9	0	0	0	233	1,328	159	5	0	0	0	1,333	471	34	2	0	0	0	473	1,091
	市川三郷町	165	4	0	1	0	0	166	715	55	0	1	0	0	716	233	12	0	0	0	0	234	402
	早川町	0	0	0	0	0	–	0	1	0	0	0	0	–	1	0	0	0	0	0	–	0	0
	身延町	12	0	0	1	0	0	14	98	4	0	2	0	0	100	17	1	0	1	0	0	18	12
	南部町	–	0	0	0	–	–	0	–	0	0	0	–	–	0	–	0	0	0	–	–	0	–
	富士川町	200	5	6	0	0	0	207	834	74	3	0	0	0	837	296	16	1	0	0	0	298	508
	昭和町	75	3	2	–	0	0	77	513	54	1	–	0	0	515	159	12	1	–	0	0	159	496
	道志村	0	0	0	0	0	–	0	0	0	0	0	0	–	0	0	0	0	0	0	–	0	0
	西桂町	1	0	0	0	0	0	1	7	2	0	0	0	0	7	1	0	0	0	0	0	1	2
	忍野村	0	0	0	0	0	0	1	5	3	0	0	0	0	5	1	1	0	0	0	0	1	2
	山中湖村	0	0	0	0	0	0	0	4	1	0	0	0	0	4	0	0	0	0	0	0	0	0
	鳴沢村	4	0	0	0	0	0	4	41	2	0	0	0	0	41	7	0	0	0	0	0	7	5
	富士河口湖町	47	2	0	1	0	0	48	278	35	0	1	0	0	279	76	7	0	0	0	0	77	154
	小菅村	–	–	–	–	–	–	–	–	–	–	–	–	–	–	–	–	–	–	–	–	–	–
	丹波山村	–	–	–	–	–	–	–	–	–	–	–	–	–	–	–	–	–	–	–	–	–	–
	合計	3,598	135	172	8	0	0	3,777	19,876	2,101	90	9	1	0	19,977	6,932	450	36	5	0	0	6,973	16,024
冬5時 8m	甲府市	1,600	74	209	0	0	0	1,810	8,035	1,127	103	0	0	0	8,139	3,318	244	41	0	0	0	3,360	8,793
	富士吉田市	11	1	0	0	0	0	11	88	24	0	0	0	0	89	16	5	0	0	0	0	16	38
	都留市	8	1	0	1	0	0	9	90	15	0	1	0	0	91	13	3	0	0	0	0	14	28
	山梨市	27	1	0	0	0	0	28	253	14	0	0	0	0	254	41	3	0	0	0	0	41	63
	大月市	12	0	0	1	0	0	13	89	9	0	1	0	0	90	18	2	0	1	0	0	19	35
	韮崎市	6	0	0	0	0	0	6	59	7	0	0	0	0	59	9	1	0	0	0	0	9	32
	南アルプス市	468	12	1	0	0	0	470	2,672	188	1	0	0	0	2,674	850	40	1	0	0	0	851	1,564
	北杜市	18	0	0	0	0	–	18	215	4	0	0	0	–	215	28	1	0	0	0	–	28	28
	甲斐市	163	3	1	0	0	0	164	1,202	61	1	0	0	0	1,203	285	12	0	0	0	0	285	778
	笛吹市	509	15	4	0	0	0	514	2,969	237	4	0	0	0	2,973	1,027	51	1	0	0	0	1,029	1,880
	上野原市	0	0	0	0	0	–	1	6	1	0	0	0	–	6	0	0	0	0	0	–	1	0
	甲州市	45	1	0	0	0	0	45	373	24	0	1	0	0	374	66	5	0	0	0	0	66	112
	中央市	224	11	11	0	0	0	235	1,328	159	6	0	0	0	1,334	471	34	2	0	0	0	474	1,091
	市川三郷町	165	4	0	1	0	0	166	715	55	0	1	0	0	716	233	12	0	0	0	0	234	402
	早川町	0	0	0	0	0	–	0	1	0	0	0	0	–	1	0	0	0	0	0	–	0	0
	身延町	12	0	0	1	0	0	14	98	4	0	2	0	0	100	17	1	0	1	0	0	18	12
	南部町	–	0	0	0	–	–	0	–	0	0	0	–	–	0	–	0	0	0	–	–	0	–
	富士川町	200	5	7	0	0	0	208	834	74	4	0	0	0	838	296	16	2	0	0	0	298	508
	昭和町	75	3	3	–	0	0	78	513	54	2	–	0	0	515	159	12	1	–	0	0	160	496
	道志村	0	0	0	0	0	–	0	0	0	0	0	0	–	0	0	0	0	0	0	–	0	0
	西桂町	1	0	0	0	0	0	1	7	2	0	0	0	0	7	1	0	0	0	0	0	1	2
	忍野村	0	0	0	0	0	0	1	5	3	0	0	0	0	5	1	1	0	0	0	0	1	2
	山中湖村	0	0	0	0	0	0	0	4	1	0	0	0	0	4	0	0	0	0	0	0	0	0
	鳴沢村	4	0	0	0	0	0	4	41	2	0	0	0	0	41	7	0	0	0	0	0	7	5
	富士河口湖町	47	2	0	1	0	0	48	278	35	0	1	0	0	279	76	7	0	0	0	0	77	154
	小菅村	–	–	–	–	–	–	–	–	–	–	–	–	–	–	–	–	–	–	–	–	–	–
	丹波山村	–	–	–	–	–	–	–	–	–	–	–	–	–	–	–	–	–	–	–	–	–	–
	合計	3,598	135	237	8	0	0	3,843	19,876	2,101	122	9	1	0	20,008	6,932	450	49	5	0	0	6,986	16,024

（数値の表示方法）：「－」は該当なし、「0」は 1 未満のわずかな数値

表 3.3-17(2)　曾根丘陵断層帯（Case 1）の人的被害予測結果（夏 12 時）

ケース	市町村	死者(人)							負傷者(人)							うち重傷者(人)							要救助者数
		揺れ	うち屋内収容物	火災	急傾斜地	ブロック塀・自動販売機の転倒	屋外転倒物・落下物	合計	揺れ	うち屋内収容物	火災	急傾斜地	ブロック塀・自動販売機の転倒	屋外転倒物・落下物	合計	揺れ	うち屋内収容物	火災	急傾斜地	ブロック塀・自動販売機の転倒	屋外転倒物・落下物	合計	
夏12時 4m	甲府市	1,375	58	198	0	0	0	1,574	7,213	899	105	0	5	1	7,323	2,991	194	42	0	2	0	3,035	9,594
	富士吉田市	10	1	0	0	0	0	10	71	17	0	0	0	0	71	13	3	0	0	0	0	13	36
	都留市	7	0	0	1	0	0	8	70	10	0	1	0	0	71	11	2	0	0	0	0	11	26
	山梨市	24	0	0	0	0	0	24	200	9	0	0	0	0	201	33	2	0	0	0	0	33	52
	大月市	10	0	0	1	0	0	11	70	6	0	1	0	0	71	14	1	0	0	0	0	15	31
	韮崎市	5	0	0	0	0	0	5	46	5	0	0	0	0	46	7	1	0	0	0	0	7	32
	南アルプス市	405	7	8	0	0	0	413	2,255	117	6	0	1	0	2,262	717	25	2	0	0	0	720	1,339
	北杜市	15	0	0	0	0	–	16	164	3	0	0	0	–	164	22	0	0	0	0	–	22	26
	甲斐市	140	2	6	0	0	0	146	1,008	35	4	0	1	0	1,012	235	7	1	0	0	0	237	601
	笛吹市	442	9	12	0	0	0	455	2,553	148	9	0	2	0	2,565	887	32	4	0	1	0	891	1,612
	上野原市	0	0	0	0	0	–	0	4	1	0	0	0	–	5	0	0	0	0	0	–	0	0
	甲州市	39	1	0	0	0	0	39	300	14	0	0	0	0	300	54	3	0	0	0	0	55	89
	中央市	192	7	9	0	0	0	201	1,151	110	6	0	2	0	1,159	404	24	2	0	1	0	407	1,047
	市川三郷町	141	2	1	1	0	0	142	586	34	1	1	0	0	588	185	7	0	0	0	0	185	342
	早川町	0	0	0	0	0	–	0	1	0	0	0	0	–	1	0	0	0	0	0	–	0	0
	身延町	11	0	0	1	0	0	12	73	3	0	2	0	0	75	13	1	0	1	0	0	14	12
	南部町	–	0	0	0	–	–	0	–	0	0	0	–	–	0	–	0	0	0	–	–	0	–
	富士川町	171	3	15	0	0	0	187	692	45	8	0	0	0	701	236	10	3	0	0	0	240	440
	昭和町	66	3	1	–	0	0	67	463	50	1	–	1	1	466	141	11	0	–	0	0	142	620
	道志村	0	0	0	0	0	–	0	0	0	0	0	0	–	0	0	0	0	0	0	–	0	0
	西桂町	0	0	0	0	0	0	0	5	1	0	0	0	0	6	1	0	0	0	0	0	1	1
	忍野村	0	0	0	0	0	0	0	4	3	0	0	0	0	4	0	1	0	0	0	0	0	2
	山中湖村	0	0	0	0	0	0	0	3	1	0	0	0	0	3	0	0	0	0	0	0	0	0
	鳴沢村	4	0	0	0	0	0	4	37	2	0	0	0	0	37	6	0	0	0	0	0	6	5
	富士河口湖町	41	1	0	1	0	0	42	236	25	0	1	0	0	237	64	5	0	0	0	0	65	149
	小菅村	–	–	–	–	–	–	–	–	–	–	–	–	–	–	–	–	–	–	–	–	–	–
	丹波山村	–	–	–	–	–	–	–	–	–	–	–	–	–	–	–	–	–	–	–	–	–	–
	合計	3,098	96	250	6	0	0	3,356	17,205	1,539	139	8	12	2	17,367	6,035	329	56	4	5	0	6,100	16,057
夏12時 8m	甲府市	1,375	58	265	0	0	0	1,641	7,213	899	140	0	5	1	7,358	2,991	194	56	0	2	0	3,049	9,594
	富士吉田市	10	1	8	0	0	0	17	71	17	5	0	0	0	76	13	3	2	0	0	0	15	36
	都留市	7	0	0	1	0	0	8	70	10	0	1	0	0	71	11	2	0	0	0	0	11	26
	山梨市	24	0	0	0	0	0	24	200	9	0	0	0	0	201	33	2	0	0	0	0	33	52
	大月市	10	0	0	1	0	0	11	70	6	0	1	0	0	71	14	1	0	0	0	0	15	31
	韮崎市	5	0	0	0	0	0	5	46	5	0	0	0	0	46	7	1	0	0	0	0	7	32
	南アルプス市	405	7	9	0	0	0	414	2,255	117	7	0	1	0	2,263	717	25	3	0	0	0	720	1,339
	北杜市	15	0	0	0	0	–	16	164	3	0	0	0	–	164	22	0	0	0	0	–	22	26
	甲斐市	140	2	18	0	0	0	158	1,008	35	11	0	1	0	1,019	235	7	4	0	0	0	240	601
	笛吹市	442	9	15	0	0	0	457	2,553	148	10	0	2	0	2,566	887	32	4	0	1	0	892	1,612
	上野原市	0	0	0	0	0	–	0	4	1	0	0	0	–	5	0	0	0	0	0	–	0	0
	甲州市	39	1	0	0	0	0	39	300	14	0	0	0	0	300	54	3	0	0	0	0	55	89
	中央市	192	7	15	0	0	0	207	1,151	110	9	0	2	0	1,162	404	24	3	0	1	0	408	1,047
	市川三郷町	141	2	1	1	0	0	142	586	34	1	1	0	0	588	185	7	0	0	0	0	185	342
	早川町	0	0	0	0	0	–	0	1	0	0	0	0	–	1	0	0	0	0	0	–	0	0
	身延町	11	0	0	1	0	0	12	73	3	0	2	0	0	75	13	1	0	1	0	0	14	12
	南部町	–	0	0	0	–	–	0	–	0	0	0	–	–	0	–	0	0	0	–	–	0	–
	富士川町	171	3	25	0	0	0	196	692	45	13	0	0	0	705	236	10	5	0	0	0	242	440
	昭和町	66	3	1	–	0	0	67	463	50	1	–	1	1	466	141	11	0	–	0	0	142	620
	道志村	0	0	0	0	0	–	0	0	0	0	0	0	–	0	0	0	0	0	0	–	0	0
	西桂町	0	0	0	0	0	0	0	5	1	0	0	0	0	6	1	0	0	0	0	0	1	1
	忍野村	0	0	0	0	0	0	0	4	3	0	0	0	0	4	0	1	0	0	0	0	0	2
	山中湖村	0	0	0	0	0	0	0	3	1	0	0	0	0	3	0	0	0	0	0	0	0	0
	鳴沢村	4	0	0	0	0	0	4	37	2	0	0	0	0	37	6	0	0	0	0	0	6	5
	富士河口湖町	41	1	0	1	0	0	42	236	25	0	1	0	0	237	64	5	0	0	0	0	65	149
	小菅村	–	–	–	–	–	–	–	–	–	–	–	–	–	–	–	–	–	–	–	–	–	–
	丹波山村	–	–	–	–	–	–	–	–	–	–	–	–	–	–	–	–	–	–	–	–	–	–
	合計	3,098	96	357	6	0	0	3,462	17,205	1,539	197	8	12	2	17,424	6,035	329	78	4	5	0	6,123	16,057

（数値の表示方法）：「－」は該当なし、「0」は 1 未満のわずかな数値

表 3.3-17(3)　曾根丘陵断層帯（Case 1）の人的被害予測結果（冬 18 時）

ケース	市町村	死者(人)							負傷者(人)							うち重傷者(人)							要救助者数
		揺れ	うち屋内収容物	火災	急傾斜地	ブロック塀・自動販売機の転倒	屋外転倒物・落下物	合計	揺れ	うち屋内収容物	火災	急傾斜地	ブロック塀・自動販売機の転倒	屋外転倒物・落下物	合計	揺れ	うち屋内収容物	火災	急傾斜地	ブロック塀・自動販売機の転倒	屋外転倒物・落下物	合計	
冬18時 4m	甲府市	1,433	53	495	0	1	0	1,929	7,181	812	242	0	21	1	7,445	2,973	176	97	0	8	0	3,077	8,447
	富士吉田市	10	1	1	0	0	0	11	74	17	1	0	1	0	76	13	3	0	0	0	0	14	34
	都留市	7	0	0	1	0	0	8	73	10	0	1	0	0	74	11	2	0	0	0	0	11	25
	山梨市	24	0	0	0	0	0	25	210	9	0	0	0	0	211	34	2	0	0	0	0	35	55
	大月市	11	0	0	1	0	0	12	73	6	0	1	0	0	74	15	1	0	0	0	0	15	31
	韮崎市	5	0	0	0	0	0	5	49	5	0	0	0	0	49	7	1	0	0	0	0	7	30
	南アルプス市	413	8	32	0	0	0	446	2,244	122	19	0	1	0	2,264	714	26	7	0	1	0	722	1,372
	北杜市	16	0	0	0	0	–	16	169	3	0	0	0	–	170	23	0	0	0	0	–	23	25
	甲斐市	145	2	10	0	0	0	156	1,019	39	6	0	2	0	1,027	240	8	2	0	1	0	243	659
	笛吹市	452	10	14	0	0	0	466	2,530	154	11	0	3	0	2,544	877	33	4	0	1	0	883	1,656
	上野原市	0	0	0	0	0	–	0	4	1	0	0	0	–	5	0	0	0	0	0	–	0	0
	甲州市	40	1	0	0	0	0	40	305	16	0	0	0	0	306	55	3	0	0	0	0	55	96
	中央市	199	7	19	0	0	0	218	1,138	108	11	0	4	1	1,155	402	23	5	0	2	0	408	1,001
	市川三郷町	147	2	6	1	0	0	154	607	36	5	1	0	0	612	194	8	2	0	0	0	196	353
	早川町	0	0	0	0	0	–	0	1	0	0	0	0	–	1	0	0	0	0	0	–	0	0
	身延町	11	0	0	1	0	0	12	78	3	0	2	0	0	80	14	1	0	1	0	0	15	11
	南部町	–	0	0	0	–	–	0	–	0	0	0	–	–	0	–	0	0	0	–	–	0	–
	富士川町	175	3	12	0	0	0	188	684	47	7	0	0	0	692	238	10	3	0	0	0	241	448
	昭和町	67	3	2	–	0	0	69	454	41	2	–	4	1	461	139	9	1	–	2	0	141	507
	道志村	0	0	0	0	0	–	0	0	0	0	0	0	–	0	0	0	0	0	0	–	0	0
	西桂町	0	0	0	0	0	0	1	6	1	0	0	0	0	6	1	0	0	0	0	0	1	2
	忍野村	0	0	0	0	0	0	0	4	2	0	0	0	0	4	0	0	0	0	0	0	1	2
	山中湖村	0	0	0	0	0	0	0	3	1	0	0	0	0	3	0	0	0	0	0	0	0	0
	鳴沢村	4	0	0	0	0	0	4	35	2	0	0	0	0	35	6	0	0	0	0	0	6	5
	富士河口湖町	42	1	4	1	0	0	47	235	24	3	1	0	0	240	64	5	1	0	0	0	66	140
	小菅村	–	–	–	–	–	–	–	–	–	–	–	–	–	–	–	–	–	–	–	–	–	–
	丹波山村	–	–	–	–	–	–	–	–	–	–	–	–	–	–	–	–	–	–	–	–	–	–
	合計	3,202	92	596	7	1	0	3,806	17,177	1,459	308	8	38	3	17,535	6,019	312	123	4	15	0	6,161	14,900
冬18時 8m	甲府市	1,433	53	704	0	1	0	2,137	7,181	812	339	0	21	1	7,542	2,973	176	135	0	8	0	3,116	8,447
	富士吉田市	10	1	1	0	0	0	11	74	17	1	0	1	0	76	13	3	0	0	0	0	14	34
	都留市	7	0	2	1	0	0	10	73	10	2	1	0	0	75	11	2	1	0	0	0	12	25
	山梨市	24	0	0	0	0	0	25	210	9	0	0	0	0	211	34	2	0	0	0	0	35	55
	大月市	11	0	0	1	0	0	12	73	6	0	1	0	0	74	15	1	0	0	0	0	15	31
	韮崎市	5	0	0	0	0	0	5	49	5	0	0	0	0	49	7	1	0	0	0	0	7	30
	南アルプス市	413	8	40	0	0	0	454	2,244	122	23	0	1	0	2,269	714	26	9	0	1	0	724	1,372
	北杜市	16	0	0	0	0	–	16	169	3	0	0	0	–	170	23	0	0	0	0	–	23	25
	甲斐市	145	2	12	0	0	0	157	1,019	39	7	0	2	0	1,028	240	8	3	0	1	0	243	659
	笛吹市	452	10	15	0	0	0	467	2,530	154	12	0	3	0	2,545	877	33	5	0	1	0	883	1,656
	上野原市	0	0	0	0	0	–	0	4	1	0	0	0	–	5	0	0	0	0	0	–	0	0
	甲州市	40	1	0	0	0	0	40	305	16	0	0	0	0	306	55	3	0	0	0	0	55	96
	中央市	199	7	21	0	0	0	220	1,138	108	13	0	4	1	1,156	402	23	5	0	2	0	409	1,001
	市川三郷町	147	2	11	1	0	0	158	607	36	7	1	0	0	615	194	8	3	0	0	0	197	353
	早川町	0	0	0	0	0	–	0	1	0	0	0	0	–	1	0	0	0	0	0	–	0	0
	身延町	11	0	0	1	0	0	12	78	3	0	2	0	0	80	14	1	0	1	0	0	15	11
	南部町	–	0	0	0	–	–	0	–	0	0	0	–	–	0	–	0	0	0	–	–	0	–
	富士川町	175	3	17	0	0	0	192	684	47	10	0	0	0	694	238	10	4	0	0	0	242	448
	昭和町	67	3	2	–	0	0	69	454	41	2	–	4	1	461	139	9	1	–	2	0	141	507
	道志村	0	0	0	0	0	–	0	0	0	0	0	0	–	0	0	0	0	0	0	–	0	0
	西桂町	0	0	0	0	0	0	1	6	1	0	0	0	0	6	1	0	0	0	0	0	1	2
	忍野村	0	0	0	0	0	0	0	4	2	0	0	0	0	4	0	0	0	0	0	0	1	2
	山中湖村	0	0	0	0	0	0	0	3	1	0	0	0	0	3	0	0	0	0	0	0	0	0
	鳴沢村	4	0	0	0	0	0	4	35	2	0	0	0	0	35	6	0	0	0	0	0	6	5
	富士河口湖町	42	1	7	1	0	0	49	235	24	5	1	0	0	241	64	5	2	0	0	0	67	140
	小菅村	–	–	–	–	–	–	–	–	–	–	–	–	–	–	–	–	–	–	–	–	–	–
	丹波山村	–	–	–	–	–	–	–	–	–	–	–	–	–	–	–	–	–	–	–	–	–	–
	合計	3,202	92	832	7	1	0	4,042	17,177	1,459	421	8	38	3	17,648	6,019	312	168	4	15	0	6,206	14,900

（数値の表示方法）：「－」は該当なし、「0」は 1 未満のわずかな数値

表 3.3-18(1)　曾根丘陵断層帯（Case 4）の人的被害予測結果（冬 5 時）

ケース	市町村	死者(人)							負傷者(人)							うち重傷者(人)							要救助者数
		揺れ	うち屋内収容物	火災	急傾斜地	ブロック塀・自動販売機の転倒	屋外転倒物・落下物	合計	揺れ	うち屋内収容物	火災	急傾斜地	ブロック塀・自動販売機の転倒	屋外転倒物・落下物	合計	揺れ	うち屋内収容物	火災	急傾斜地	ブロック塀・自動販売機の転倒	屋外転倒物・落下物	合計	
冬5時 4m	甲府市	1,209	52	126	0	0	0	1,335	6,129	787	69	0	0	0	6,199	2,330	171	28	0	0	0	2,358	6,369
	富士吉田市	27	2	0	0	0	0	27	185	34	0	0	0	0	186	38	7	0	0	0	0	38	90
	都留市	14	1	0	1	0	0	15	141	17	0	1	0	0	142	21	3	0	1	0	0	21	42
	山梨市	193	4	2	0	0	0	195	1,133	63	1	0	0	0	1,134	300	13	1	0	0	0	301	469
	大月市	8	0	0	1	0	0	9	61	8	0	1	0	0	62	13	2	0	1	0	0	13	26
	韮崎市	3	0	0	0	0	–	3	33	5	0	0	0	–	33	5	1	0	0	0	–	5	18
	南アルプス市	165	3	0	0	0	0	165	1,135	48	0	0	0	0	1,136	264	10	0	0	0	0	264	479
	北杜市	19	0	0	0	0	–	20	222	4	0	0	0	–	222	30	1	0	0	0	–	30	33
	甲斐市	23	1	0	0	0	0	23	233	23	0	0	0	0	233	38	4	0	0	0	0	38	103
	笛吹市	537	17	5	0	0	0	543	3,049	256	4	0	0	0	3,054	1,026	55	2	0	0	0	1,028	1,924
	上野原市	0	0	0	0	0	–	0	0	1	0	0	0	–	1	0	0	0	0	0	–	0	0
	甲州市	184	5	0	0	0	0	185	1,036	77	1	1	0	0	1,037	281	16	0	0	0	0	282	472
	中央市	202	8	4	0	0	0	205	1,277	129	2	0	0	0	1,279	442	28	1	0	0	0	443	1,053
	市川三郷町	80	1	0	1	0	0	81	424	24	0	1	0	0	425	107	5	0	0	0	0	107	184
	早川町	0	0	0	0	0	–	0	2	0	0	0	0	–	2	0	0	0	0	0	–	0	0
	身延町	9	0	0	1	0	0	11	87	3	0	2	0	0	88	13	0	0	1	0	0	14	9
	南部町	–	0	0	0	0	–	0	0	0	0	0	0	–	0	–	0	0	0	0	–	0	–
	富士川町	99	1	0	0	0	0	99	486	20	0	0	0	0	486	136	4	0	0	0	0	136	214
	昭和町	55	2	3	–	0	0	58	389	35	2	–	0	0	391	111	7	1	–	0	0	111	330
	道志村	0	0	0	0	0	–	0	0	0	0	0	0	–	0	0	0	0	0	0	–	0	0
	西桂町	3	0	0	0	0	0	3	28	4	0	0	0	0	28	4	1	0	0	0	0	4	10
	忍野村	2	0	0	0	0	0	2	13	4	0	0	0	0	13	2	1	0	0	0	0	2	7
	山中湖村	0	0	0	0	0	0	1	5	1	0	0	0	0	6	1	0	0	0	0	0	1	1
	鳴沢村	4	0	0	0	0	0	4	38	2	0	0	0	0	38	7	0	0	0	0	0	7	5
	富士河口湖町	54	2	0	1	0	0	55	316	37	0	1	0	0	317	93	8	0	0	0	0	93	179
	小菅村	–	–	–	–	–	–	–	–	–	–	–	–	–	–	–	–	–	–	–	–	–	–
	丹波山村	–	0	0	–	–	–	0	0	0	0	–	–	–	0	–	0	0	–	–	–	0	–
	合計	2,891	100	140	8	0	0	3,038	16,421	1,580	81	10	0	0	16,512	5,260	338	32	5	0	0	5,297	12,015
冬5時 8m	甲府市	1,209	52	175	0	0	0	1,384	6,129	787	97	0	0	0	6,228	2,330	171	39	0	0	0	2,368	6,369
	富士吉田市	27	2	0	0	0	0	27	185	34	0	0	0	0	186	38	7	0	0	0	0	38	90
	都留市	14	1	0	1	0	0	15	141	17	0	1	0	0	142	21	3	0	1	0	0	21	42
	山梨市	193	4	2	0	0	0	195	1,133	63	1	0	0	0	1,134	300	13	1	0	0	0	301	469
	大月市	8	0	0	1	0	0	9	61	8	0	1	0	0	62	13	2	0	1	0	0	13	26
	韮崎市	3	0	0	0	0	–	3	33	5	0	0	0	–	33	5	1	0	0	0	–	5	18
	南アルプス市	165	3	0	0	0	0	165	1,135	48	0	0	0	0	1,136	264	10	0	0	0	0	264	479
	北杜市	19	0	0	0	0	–	20	222	4	0	0	0	–	222	30	1	0	0	0	–	30	33
	甲斐市	23	1	1	0	0	0	24	233	23	0	0	0	0	234	38	4	0	0	0	0	38	103
	笛吹市	537	17	6	0	0	0	544	3,049	256	5	0	0	0	3,054	1,026	55	2	0	0	0	1,028	1,924
	上野原市	0	0	0	0	0	–	0	0	1	0	0	0	–	1	0	0	0	0	0	–	0	0
	甲州市	184	5	0	0	0	0	185	1,036	77	1	1	0	0	1,037	281	16	0	0	0	0	282	472
	中央市	202	8	4	0	0	0	206	1,277	129	3	0	0	0	1,279	442	28	1	0	0	0	443	1,053
	市川三郷町	80	1	0	1	0	0	81	424	24	0	1	0	0	425	107	5	0	0	0	0	107	184
	早川町	0	0	0	0	0	–	0	2	0	0	0	0	–	2	0	0	0	0	0	–	0	0
	身延町	9	0	0	1	0	0	11	87	3	0	2	0	0	88	13	0	0	1	0	0	14	9
	南部町	–	0	0	0	0	–	0	0	0	0	0	0	–	0	–	0	0	0	0	–	0	–
	富士川町	99	1	0	0	0	0	99	486	20	0	0	0	0	486	136	4	0	0	0	0	136	214
	昭和町	55	2	4	–	0	0	59	389	35	2	–	0	0	391	111	7	1	–	0	0	112	330
	道志村	0	0	0	0	0	–	0	0	0	0	0	0	–	0	0	0	0	0	0	–	0	0
	西桂町	3	0	0	0	0	0	3	28	4	0	0	0	0	28	4	1	0	0	0	0	4	10
	忍野村	2	0	0	0	0	0	2	13	4	0	0	0	0	13	2	1	0	0	0	0	2	7
	山中湖村	0	0	0	0	0	0	1	5	1	0	0	0	0	6	1	0	0	0	0	0	1	1
	鳴沢村	4	0	0	0	0	0	4	38	2	0	0	0	0	38	7	0	0	0	0	0	7	5
	富士河口湖町	54	2	1	1	0	0	57	316	37	1	1	0	0	318	93	8	0	0	0	0	94	179
	小菅村	–	–	–	–	–	–	–	–	–	–	–	–	–	–	–	–	–	–	–	–	–	–
	丹波山村	–	0	0	–	–	–	0	0	0	0	–	–	–	0	–	0	0	–	–	–	0	–
	合計	2,891	100	193	8	0	0	3,092	16,421	1,580	110	10	0	0	16,542	5,260	338	44	5	0	0	5,309	12,015

（数値の表示方法）：「－」は該当なし、「0」は 1 未満のわずかな数値

表 3.3-18(2)　曾根丘陵断層帯（Case 4）の人的被害予測結果（夏 12 時）

ケース	市町村	死者(人)							負傷者(人)							うち重傷者(人)							要救助者数
		揺れ	うち屋内収容物	火災	急傾斜地	ブロック塀・自動販売機の転倒	屋外転倒物・落下物	合計	揺れ	うち屋内収容物	火災	急傾斜地	ブロック塀・自動販売機の転倒	屋外転倒物・落下物	合計	揺れ	うち屋内収容物	火災	急傾斜地	ブロック塀・自動販売機の転倒	屋外転倒物・落下物	合計	
夏12時 4m	甲府市	1,039	40	122	0	0	0	1,160	5,412	625	67	0	4	0	5,483	2,046	135	27	0	1	0	2,074	6,949
	富士吉田市	23	1	0	0	0	0	23	150	25	1	0	0	0	151	31	5	0	0	0	0	31	86
	都留市	12	0	0	1	0	0	13	109	12	0	1	0	0	110	17	2	0	0	0	0	17	40
	山梨市	167	2	0	0	0	0	167	940	38	1	0	0	0	941	249	8	0	0	0	0	249	385
	大月市	7	0	0	1	0	0	8	48	6	0	1	0	0	49	10	1	0	0	0	0	11	22
	韮崎市	3	0	0	0	0	–	3	25	4	0	0	0	–	25	4	1	0	0	0	–	4	18
	南アルプス市	142	2	0	0	0	0	142	915	30	0	0	0	0	916	213	6	0	0	0	0	213	410
	北杜市	17	0	0	0	0	–	17	169	3	0	0	0	–	169	24	0	0	0	0	–	24	30
	甲斐市	20	0	0	0	0	0	20	189	13	0	0	0	0	190	31	2	0	0	0	0	32	79
	笛吹市	465	10	10	0	0	0	476	2,604	159	7	0	2	0	2,614	877	34	3	0	1	0	881	1,649
	上野原市	0	0	0	0	0	–	0	0	1	0	0	0	–	1	0	0	0	0	0	–	0	0
	甲州市	160	3	1	0	0	0	161	864	45	1	1	0	0	866	235	9	0	0	0	0	235	377
	中央市	173	6	5	0	0	0	177	1,107	89	3	0	1	0	1,111	382	19	1	0	0	0	383	1,010
	市川三郷町	69	1	0	1	0	0	69	334	15	0	1	0	0	335	82	3	0	0	0	0	82	157
	早川町	0	0	0	0	0	–	0	1	0	0	0	0	–	2	0	0	0	0	0	–	0	0
	身延町	8	0	0	1	0	0	9	65	2	0	1	0	0	66	10	0	0	1	0	0	10	9
	南部町	–	0	0	0	0	–	0	0	0	0	0	0	–	0	–	0	0	0	0	–	0	–
	富士川町	84	1	0	0	0	0	84	381	12	0	0	0	0	382	103	3	0	0	0	0	103	185
	昭和町	48	2	2	–	0	0	50	345	33	1	–	1	0	348	97	7	1	–	0	0	98	412
	道志村	0	0	0	0	0	–	0	0	0	0	0	0	–	0	0	0	0	0	0	–	0	0
	西桂町	2	0	0	0	0	0	2	22	2	0	0	0	0	22	3	0	0	0	0	0	3	7
	忍野村	1	0	0	0	0	0	1	10	3	0	0	0	0	10	2	1	0	0	0	0	2	8
	山中湖村	0	0	0	0	0	0	0	5	1	0	0	0	0	5	1	0	0	0	0	0	1	1
	鳴沢村	3	0	0	0	0	0	3	34	1	0	0	0	0	34	6	0	0	0	0	0	6	5
	富士河口湖町	47	1	0	1	0	0	48	271	27	0	1	0	0	272	79	6	0	0	0	0	80	173
	小菅村	–	–	–	–	–	–	–	–	–	–	–	–	–	–	–	–	–	–	–	–	–	–
	丹波山村	–	0	0	–	–	–	0	0	0	0	–	–	–	0	–	0	0	–	–	–	0	–
	合計	2,490	71	140	7	0	0	2,637	14,000	1,145	83	8	10	1	14,102	4,500	245	33	4	4	0	4,540	12,012
夏12時 8m	甲府市	1,039	40	162	0	0	0	1,200	5,412	625	88	0	4	0	5,504	2,046	135	35	0	1	0	2,083	6,949
	富士吉田市	23	1	0	0	0	0	23	150	25	1	0	0	0	151	31	5	0	0	0	0	31	86
	都留市	12	0	0	1	0	0	13	109	12	0	1	0	0	110	17	2	0	0	0	0	17	40
	山梨市	167	2	0	0	0	0	168	940	38	1	0	0	0	941	249	8	0	0	0	0	249	385
	大月市	7	0	0	1	0	0	8	48	6	0	1	0	0	49	10	1	0	0	0	0	11	22
	韮崎市	3	0	0	0	0	–	3	25	4	0	0	0	–	25	4	1	0	0	0	–	4	18
	南アルプス市	142	2	1	0	0	0	143	915	30	1	0	0	0	916	213	6	0	0	0	0	214	410
	北杜市	17	0	0	0	0	–	17	169	3	0	0	0	–	169	24	0	0	0	0	–	24	30
	甲斐市	20	0	0	0	0	0	21	189	13	0	0	0	0	190	31	2	0	0	0	0	32	79
	笛吹市	465	10	10	0	0	0	476	2,604	159	7	0	2	0	2,615	877	34	3	0	1	0	881	1,649
	上野原市	0	0	0	0	0	–	0	0	1	0	0	0	–	1	0	0	0	0	0	–	0	0
	甲州市	160	3	3	0	0	0	163	864	45	2	1	0	0	867	235	9	1	0	0	0	236	377
	中央市	173	6	6	0	0	0	178	1,107	89	4	0	1	0	1,112	382	19	1	0	0	0	384	1,010
	市川三郷町	69	1	0	1	0	0	69	334	15	0	1	0	0	335	82	3	0	0	0	0	82	157
	早川町	0	0	0	0	0	–	0	1	0	0	0	0	–	2	0	0	0	0	0	–	0	0
	身延町	8	0	0	1	0	0	9	65	2	0	1	0	0	66	10	0	0	1	0	0	10	9
	南部町	–	0	0	0	0	–	0	0	0	0	0	0	–	0	–	0	0	0	0	–	0	–
	富士川町	84	1	0	0	0	0	84	381	12	0	0	0	0	382	103	3	0	0	0	0	103	185
	昭和町	48	2	2	–	0	0	51	345	33	2	–	1	0	348	97	7	1	–	0	0	98	412
	道志村	0	0	0	0	0	–	0	0	0	0	0	0	–	0	0	0	0	0	0	–	0	0
	西桂町	2	0	0	0	0	0	2	22	2	0	0	0	0	22	3	0	0	0	0	0	3	7
	忍野村	1	0	0	0	0	0	1	10	3	0	0	0	0	10	2	1	0	0	0	0	2	8
	山中湖村	0	0	0	0	0	0	0	5	1	0	0	0	0	5	1	0	0	0	0	0	1	1
	鳴沢村	3	0	0	0	0	0	3	34	1	0	0	0	0	34	6	0	0	0	0	0	6	5
	富士河口湖町	47	1	0	1	0	0	48	271	27	0	1	0	0	272	79	6	0	0	0	0	80	173
	小菅村	–	–	–	–	–	–	–	–	–	–	–	–	–	–	–	–	–	–	–	–	–	–
	丹波山村	–	0	0	–	–	–	0	0	0	0	–	–	–	0	–	0	0	–	–	–	0	–
	合計	2,490	71	185	7	0	0	2,682	14,000	1,145	107	8	10	1	14,126	4,500	245	42	4	4	0	4,550	12,012

（数値の表示方法）：「－」は該当なし、「0」は 1 未満のわずかな数値

表 3.3-18(3)　曾根丘陵断層帯（Case 4）の人的被害予測結果（冬 18 時）

ケース	市町村	死者(人)							負傷者(人)							うち重傷者(人)							要救助者数
		揺れ	うち屋内収容物	火災	急傾斜地	ブロック塀・自動販売機の転倒	屋外転倒物・落下物	合計	揺れ	うち屋内収容物	火災	急傾斜地	ブロック塀・自動販売機の転倒	屋外転倒物・落下物	合計	揺れ	うち屋内収容物	火災	急傾斜地	ブロック塀・自動販売機の転倒	屋外転倒物・落下物	合計	
冬18時 4m	甲府市	1,082	37	307	0	0	0	1,390	5,425	566	168	0	15	0	5,609	2,056	123	67	0	6	0	2,128	6,118
	富士吉田市	24	1	5	0	0	0	29	156	24	4	0	1	0	161	32	5	1	0	0	0	34	82
	都留市	12	0	0	1	0	0	13	113	11	0	1	0	0	114	17	2	0	0	0	0	18	38
	山梨市	173	3	1	0	0	0	174	968	41	1	0	0	0	970	256	9	0	0	0	0	257	405
	大月市	8	0	0	1	0	0	8	51	6	0	1	0	0	52	11	1	0	1	0	0	11	23
	韮崎市	3	0	0	0	0	–	3	27	3	0	0	0	–	27	4	1	0	0	0	–	4	17
	南アルプス市	145	2	10	0	0	0	155	926	31	7	0	1	0	934	215	6	3	0	0	0	218	420
	北杜市	17	0	0	0	0	–	17	175	3	0	0	0	–	175	24	0	0	0	0	–	24	29
	甲斐市	21	1	0	0	0	0	21	194	15	0	0	1	0	196	32	3	0	0	0	0	33	87
	笛吹市	476	11	12	0	0	0	488	2,587	166	10	0	3	0	2,601	871	36	4	0	1	0	876	1,694
	上野原市	0	0	0	0	0	–	0	0	1	0	0	0	–	1	0	0	0	0	0	–	0	0
	甲州市	163	3	1	0	0	0	165	867	48	1	1	0	0	869	236	10	1	0	0	0	237	404
	中央市	179	6	13	0	0	0	192	1,095	87	8	0	3	0	1,106	378	19	3	0	1	0	383	966
	市川三郷町	72	1	4	1	0	0	76	351	16	2	1	0	0	354	87	3	1	0	0	0	88	162
	早川町	0	0	0	0	0	–	0	2	0	0	0	0	–	2	0	0	0	0	0	–	0	0
	身延町	8	0	0	1	0	0	9	69	2	0	1	0	0	71	10	0	0	1	0	0	11	9
	南部町	–	0	0	0	0	–	0	0	0	0	0	0	–	0	–	0	0	0	0	–	0	–
	富士川町	86	1	0	0	0	0	87	387	13	0	0	0	0	387	106	3	0	0	0	0	107	189
	昭和町	49	2	3	–	0	0	53	341	27	2	–	3	0	347	96	6	1	–	1	0	98	337
	道志村	0	0	0	0	0	–	0	0	0	0	0	0	–	0	0	0	0	0	0	–	0	0
	西桂町	3	0	0	0	0	0	3	23	2	0	0	0	0	23	4	0	0	0	0	0	4	8
	忍野村	1	0	0	0	0	0	1	10	3	0	0	0	0	11	2	1	0	0	0	0	2	7
	山中湖村	0	0	0	0	0	0	0	5	1	0	0	0	0	5	1	0	0	0	0	0	1	1
	鳴沢村	3	0	0	0	0	0	4	33	1	0	0	0	0	33	6	0	0	0	0	0	6	5
	富士河口湖町	48	1	1	1	0	0	49	269	25	1	1	0	0	271	79	5	0	0	0	0	80	163
	小菅村	–	–	–	–	–	–	–	–	–	–	–	–	–	–	–	–	–	–	–	–	–	–
	丹波山村	–	0	0	–	–	–	0	0	0	0	–	–	–	0	–	0	0	–	–	–	0	–
	合計	2,573	68	357	7	1	0	2,938	14,073	1,093	205	8	29	1	14,317	4,522	233	82	4	11	0	4,619	11,163
冬18時 8m	甲府市	1,082	37	419	0	0	0	1,501	5,425	566	229	0	15	0	5,670	2,056	123	91	0	6	0	2,153	6,118
	富士吉田市	24	1	7	0	0	0	31	156	24	5	0	1	0	162	32	5	2	0	0	0	35	82
	都留市	12	0	0	1	0	0	13	113	11	0	1	0	0	114	17	2	0	0	0	0	18	38
	山梨市	173	3	1	0	0	0	174	968	41	1	0	0	0	970	256	9	0	0	0	0	257	405
	大月市	8	0	0	1	0	0	8	51	6	0	1	0	0	52	11	1	0	1	0	0	11	23
	韮崎市	3	0	0	0	0	–	3	27	3	0	0	0	–	27	4	1	0	0	0	–	4	17
	南アルプス市	145	2	19	0	0	0	164	926	31	12	0	1	0	939	215	6	5	0	0	0	221	420
	北杜市	17	0	0	0	0	–	17	175	3	0	0	0	–	175	24	0	0	0	0	–	24	29
	甲斐市	21	1	0	0	0	0	21	194	15	0	0	1	0	196	32	3	0	0	0	0	33	87
	笛吹市	476	11	14	0	0	0	491	2,587	166	11	0	3	0	2,602	871	36	4	0	1	0	877	1,694
	上野原市	0	0	0	0	0	–	0	0	1	0	0	0	–	1	0	0	0	0	0	–	0	0
	甲州市	163	3	1	0	0	0	165	867	48	1	1	0	0	870	236	10	1	0	0	0	237	404
	中央市	179	6	18	0	0	0	197	1,095	87	11	0	3	0	1,109	378	19	4	0	1	0	384	966
	市川三郷町	72	1	4	1	0	0	77	351	16	3	1	0	0	355	87	3	1	0	0	0	89	162
	早川町	0	0	0	0	0	–	0	2	0	0	0	0	–	2	0	0	0	0	0	–	0	0
	身延町	8	0	0	1	0	0	9	69	2	0	1	0	0	71	10	0	0	1	0	0	11	9
	南部町	–	0	0	0	0	–	0	0	0	0	0	0	–	0	–	0	0	0	0	–	0	–
	富士川町	86	1	0	0	0	0	87	387	13	0	0	0	0	387	106	3	0	0	0	0	107	189
	昭和町	49	2	4	–	0	0	53	341	27	3	–	3	0	347	96	6	1	–	1	0	98	337
	道志村	0	0	0	0	0	–	0	0	0	0	0	0	–	0	0	0	0	0	0	–	0	0
	西桂町	3	0	0	0	0	0	3	23	2	0	0	0	0	23	4	0	0	0	0	0	4	8
	忍野村	1	0	0	0	0	0	1	10	3	0	0	0	0	11	2	1	0	0	0	0	2	7
	山中湖村	0	0	0	0	0	0	0	5	1	0	0	0	0	5	1	0	0	0	0	0	1	1
	鳴沢村	3	0	0	0	0	0	4	33	1	0	0	0	0	33	6	0	0	0	0	0	6	5
	富士河口湖町	48	1	1	1	0	0	49	269	25	1	1	0	0	271	79	5	0	0	0	0	80	163
	小菅村	–	–	–	–	–	–	–	–	–	–	–	–	–	–	–	–	–	–	–	–	–	–
	丹波山村	–	0	0	–	–	–	0	0	0	0	–	–	–	0	–	0	0	–	–	–	0	–
	合計	2,573	68	487	7	1	0	3,069	14,073	1,093	277	8	29	1	14,389	4,522	233	110	4	11	0	4,648	11,163

（数値の表示方法）：「－」は該当なし、「0」は 1 未満のわずかな数値

表 3.3-19(1)　身延断層（Case 1）の人的被害予測結果（冬 5 時）

ケース	市町村	死者(人)							負傷者(人)							うち重傷者(人)							要救助者数
		揺れ	うち屋内収容物	火災	急傾斜地	ブロック塀・自動販売機の転倒	屋外転倒物・落下物	合計	揺れ	うち屋内収容物	火災	急傾斜地	ブロック塀・自動販売機の転倒	屋外転倒物・落下物	合計	揺れ	うち屋内収容物	火災	急傾斜地	ブロック塀・自動販売機の転倒	屋外転倒物・落下物	合計	
冬5時 4m	甲府市	0	0	0	0	0	–	0	0	4	0	0	0	–	0	0	1	0	0	0	–	0	0
	富士吉田市	0	0	0	0	0	–	0	0	1	0	0	0	–	0	0	0	0	0	0	–	0	0
	都留市	–	0	0	0	–	–	0	–	0	0	0	–	–	0	–	0	0	0	–	–	0	–
	山梨市	–	0	0	0	–	–	0	–	0	0	0	–	–	0	–	0	0	0	–	–	0	–
	大月市	–	0	0	0	–	–	0	–	0	0	0	–	–	0	–	0	0	0	–	–	0	–
	韮崎市	–	0	0	–	–	–	0	–	0	0	–	–	–	0	–	0	0	–	–	–	0	–
	南アルプス市	–	0	0	0	0	–	0	0	1	0	0	0	–	0	–	0	0	0	0	–	0	–
	北杜市	–	–	–	–	–	–	–	–	–	–	–	–	–	–	–	–	–	–	–	–	–	–
	甲斐市	–	0	0	–	–	–	0	–	0	0	–	–	–	0	–	0	0	–	–	–	0	–
	笛吹市	–	0	0	0	0	–	0	0	0	0	0	0	–	0	–	0	0	0	0	–	0	–
	上野原市	–	–	–	–	–	–	–	–	–	–	–	–	–	–	–	–	–	–	–	–	–	–
	甲州市	–	0	0	0	–	–	0	–	0	0	0	–	–	0	–	0	0	0	–	–	0	–
	中央市	0	0	0	0	0	–	0	0	1	0	0	0	–	0	0	0	0	0	0	–	0	0
	市川三郷町	0	0	0	0	0	–	0	0	1	0	0	0	–	0	0	0	0	0	0	–	0	0
	早川町	0	0	0	0	0	–	0	0	0	0	0	0	–	0	0	0	0	0	0	–	0	0
	身延町	2	0	0	1	0	0	3	25	2	0	1	0	0	26	3	0	0	1	0	0	3	2
	南部町	6	0	0	0	0	0	6	61	4	0	1	0	0	61	9	1	0	0	0	0	9	10
	富士川町	–	0	0	0	0	–	0	0	0	0	0	0	–	0	–	0	0	0	0	–	0	–
	昭和町	–	0	0	–	–	–	0	–	0	0	–	–	–	0	–	0	0	–	–	–	0	–
	道志村	–	0	0	0	–	–	0	–	0	0	0	–	–	0	–	0	0	0	–	–	0	–
	西桂町	–	0	0	0	–	–	0	–	0	0	0	–	–	0	–	0	0	0	–	–	0	–
	忍野村	0	0	0	0	0	–	0	0	0	0	0	0	–	0	0	0	0	0	0	–	0	0
	山中湖村	0	0	0	0	0	–	0	0	0	0	0	0	–	0	0	0	0	0	0	–	0	0
	鳴沢村	–	0	0	0	–	–	0	–	0	0	0	–	–	0	–	0	0	0	–	–	0	–
	富士河口湖町	0	0	0	0	0	–	0	0	1	0	0	0	–	0	0	0	0	0	0	–	0	0
	小菅村	–	–	–	–	–	–	–	–	–	–	–	–	–	–	–	–	–	–	–	–	–	–
	丹波山村	–	–	–	–	–	–	–	–	–	–	–	–	–	–	–	–	–	–	–	–	–	–
	合計	8	1	0	2	0	0	10	86	17	0	3	0	0	89	11	3	0	1	0	0	13	12
冬5時 8m	甲府市	0	0	0	0	0	–	0	0	4	0	0	0	–	0	0	1	0	0	0	–	0	0
	富士吉田市	0	0	0	0	0	–	0	0	1	0	0	0	–	0	0	0	0	0	0	–	0	0
	都留市	–	0	0	0	–	–	0	–	0	0	0	–	–	0	–	0	0	0	–	–	0	–
	山梨市	–	0	0	0	–	–	0	–	0	0	0	–	–	0	–	0	0	0	–	–	0	–
	大月市	–	0	0	0	–	–	0	–	0	0	0	–	–	0	–	0	0	0	–	–	0	–
	韮崎市	–	0	0	–	–	–	0	–	0	0	–	–	–	0	–	0	0	–	–	–	0	–
	南アルプス市	–	0	0	0	0	–	0	0	1	0	0	0	–	0	–	0	0	0	0	–	0	–
	北杜市	–	–	–	–	–	–	–	–	–	–	–	–	–	–	–	–	–	–	–	–	–	–
	甲斐市	–	0	0	–	–	–	0	–	0	0	–	–	–	0	–	0	0	–	–	–	0	–
	笛吹市	–	0	0	0	0	–	0	0	0	0	0	0	–	0	–	0	0	0	0	–	0	–
	上野原市	–	–	–	–	–	–	–	–	–	–	–	–	–	–	–	–	–	–	–	–	–	–
	甲州市	–	0	0	0	–	–	0	–	0	0	0	–	–	0	–	0	0	0	–	–	0	–
	中央市	0	0	0	0	0	–	0	0	1	0	0	0	–	0	0	0	0	0	0	–	0	0
	市川三郷町	0	0	0	0	0	–	0	0	1	0	0	0	–	0	0	0	0	0	0	–	0	0
	早川町	0	0	0	0	0	–	0	0	0	0	0	0	–	0	0	0	0	0	0	–	0	0
	身延町	2	0	0	1	0	0	3	25	2	0	1	0	0	26	3	0	0	1	0	0	3	2
	南部町	6	0	0	0	0	0	6	61	4	0	1	0	0	61	9	1	0	0	0	0	9	10
	富士川町	–	0	0	0	0	–	0	0	0	0	0	0	–	0	–	0	0	0	0	–	0	–
	昭和町	–	0	0	–	–	–	0	0	0	0	–	–	–	0	–	0	0	–	–	–	0	–
	道志村	–	0	0	0	–	–	0	–	0	0	0	–	–	0	–	0	0	0	–	–	0	–
	西桂町	–	0	0	0	–	–	0	–	0	0	0	–	–	0	–	0	0	0	–	–	0	–
	忍野村	0	0	0	0	0	–	0	0	0	0	0	0	–	0	0	0	0	0	0	–	0	0
	山中湖村	0	0	0	0	0	–	0	0	0	0	0	0	–	0	0	0	0	0	0	–	0	0
	鳴沢村	–	0	0	0	–	–	0	–	0	0	0	–	–	0	–	0	0	0	–	–	0	–
	富士河口湖町	0	0	0	0	0	–	0	0	1	0	0	0	–	0	0	0	0	0	0	–	0	0
	小菅村	–	–	–	–	–	–	–	–	–	–	–	–	–	–	–	–	–	–	–	–	–	–
	丹波山村	–	–	–	–	–	–	–	–	–	–	–	–	–	–	–	–	–	–	–	–	–	–
	合計	8	1	0	2	0	0	10	86	17	0	3	0	0	89	11	3	0	1	0	0	13	12

（数値の表示方法）：「－」は該当なし、「0」は 1 未満のわずかな数値

表 3.3-19(2)　身延断層（Case 1）の人的被害予測結果（夏 12 時）

ケース	市町村	死者(人)							負傷者(人)							うち重傷者(人)							要救助者数
		揺れ	うち屋内収容物	火災	急傾斜地	ブロック塀・自動販売機の転倒	屋外転倒物・落下物	合計	揺れ	うち屋内収容物	火災	急傾斜地	ブロック塀・自動販売機の転倒	屋外転倒物・落下物	合計	揺れ	うち屋内収容物	火災	急傾斜地	ブロック塀・自動販売機の転倒	屋外転倒物・落下物	合計	
夏12時 4m	甲府市	0	0	0	0	0	–	0	0	4	0	0	0	–	0	0	0	0	0	0	–	0	0
	富士吉田市	0	0	0	0	0	–	0	0	0	0	0	0	–	0	0	0	0	0	0	–	0	0
	都留市	–	0	0	0	–	–	0	–	0	0	0	–	–	0	–	0	0	0	–	–	0	–
	山梨市	–	0	0	0	–	–	0	–	0	0	0	–	–	0	–	0	0	0	–	–	0	–
	大月市	–	0	0	0	–	–	0	–	0	0	0	–	–	0	–	0	0	0	–	–	0	–
	韮崎市	–	0	0	–	–	–	0	–	0	0	–	–	–	0	–	0	0	–	–	–	0	–
	南アルプス市	–	0	0	0	0	–	0	0	1	0	0	0	–	0	–	0	0	0	0	–	0	–
	北杜市	–	–	–	–	–	–	–	–	–	–	–	–	–	–	–	–	–	–	–	–	–	–
	甲斐市	–	0	0	–	–	–	0	–	0	0	–	–	–	0	–	0	0	–	–	–	0	–
	笛吹市	–	0	0	0	0	–	0	0	0	0	0	0	–	0	–	0	0	0	0	–	0	–
	上野原市	–	–	–	–	–	–	–	–	–	–	–	–	–	–	–	–	–	–	–	–	–	–
	甲州市	–	0	0	0	–	–	0	–	0	0	0	–	–	0	–	0	0	0	–	–	0	–
	中央市	0	0	0	0	0	–	0	0	1	0	0	0	–	0	0	0	0	0	0	–	0	0
	市川三郷町	0	0	0	0	0	–	0	0	0	0	0	0	–	0	0	0	0	0	0	–	0	0
	早川町	0	0	0	0	0	–	0	0	0	0	0	0	–	0	0	0	0	0	0	–	0	0
	身延町	2	0	0	1	0	0	3	18	2	0	1	0	0	19	2	0	0	1	0	0	3	2
	南部町	5	0	0	0	0	0	5	46	3	0	0	0	0	46	6	1	0	0	0	0	7	8
	富士川町	–	0	0	0	0	–	0	0	0	0	0	0	–	0	–	0	0	0	0	–	0	–
	昭和町	–	0	0	–	–	–	0	0	0	0	–	–	–	0	–	0	0	–	–	–	0	–
	道志村	–	0	0	0	–	–	0	–	0	0	0	–	–	0	–	0	0	0	–	–	0	–
	西桂町	–	0	0	0	–	–	0	–	0	0	0	–	–	0	–	0	0	0	–	–	0	–
	忍野村	0	0	0	0	0	–	0	0	0	0	0	0	–	0	0	0	0	0	0	–	0	0
	山中湖村	0	0	0	0	0	–	0	0	0	0	0	0	–	0	0	0	0	0	0	–	0	0
	鳴沢村	–	0	0	0	–	–	0	–	0	0	0	–	–	0	–	0	0	0	–	–	0	–
	富士河口湖町	0	0	0	0	0	–	0	0	0	0	0	0	–	0	0	0	0	0	0	–	0	0
	小菅村	–	–	–	–	–	–	–	–	–	–	–	–	–	–	–	–	–	–	–	–	–	–
	丹波山村	–	–	–	–	–	–	–	–	–	–	–	–	–	–	–	–	–	–	–	–	–	–
	合計	7	0	0	2	0	0	9	65	13	0	2	0	0	67	8	2	0	1	0	0	10	10
夏12時 8m	甲府市	0	0	0	0	0	–	0	0	4	0	0	0	–	0	0	0	0	0	0	–	0	0
	富士吉田市	0	0	0	0	0	–	0	0	0	0	0	0	–	0	0	0	0	0	0	–	0	0
	都留市	–	0	0	0	–	–	0	–	0	0	0	–	–	0	–	0	0	0	–	–	0	–
	山梨市	–	0	0	0	–	–	0	–	0	0	0	–	–	0	–	0	0	0	–	–	0	–
	大月市	–	0	0	0	–	–	0	–	0	0	0	–	–	0	–	0	0	0	–	–	0	–
	韮崎市	–	0	0	–	–	–	0	–	0	0	–	–	–	0	–	0	0	–	–	–	0	–
	南アルプス市	–	0	0	0	0	–	0	0	1	0	0	0	–	0	–	0	0	0	0	–	0	–
	北杜市	–	–	–	–	–	–	–	–	–	–	–	–	–	–	–	–	–	–	–	–	–	–
	甲斐市	–	0	0	–	–	–	0	–	0	0	–	–	–	0	–	0	0	–	–	–	0	–
	笛吹市	–	0	0	0	0	–	0	0	0	0	0	0	–	0	–	0	0	0	0	–	0	–
	上野原市	–	–	–	–	–	–	–	–	–	–	–	–	–	–	–	–	–	–	–	–	–	–
	甲州市	–	0	0	0	–	–	0	–	0	0	0	–	–	0	–	0	0	0	–	–	0	–
	中央市	0	0	0	0	0	–	0	0	1	0	0	0	–	0	0	0	0	0	0	–	0	0
	市川三郷町	0	0	0	0	0	–	0	0	0	0	0	0	–	0	0	0	0	0	0	–	0	0
	早川町	0	0	0	0	0	–	0	0	0	0	0	0	–	0	0	0	0	0	0	–	0	0
	身延町	2	0	0	1	0	0	3	18	2	0	1	0	0	19	2	0	0	1	0	0	3	2
	南部町	5	0	0	0	0	0	5	46	3	0	0	0	0	46	6	1	0	0	0	0	7	8
	富士川町	–	0	0	0	0	–	0	0	0	0	0	0	–	0	–	0	0	0	0	–	0	–
	昭和町	–	0	0	–	–	–	0	0	0	0	–	–	–	0	–	0	0	–	–	–	0	–
	道志村	–	0	0	0	–	–	0	–	0	0	0	–	–	0	–	0	0	0	–	–	0	–
	西桂町	–	0	0	0	–	–	0	–	0	0	0	–	–	0	–	0	0	0	–	–	0	–
	忍野村	0	0	0	0	0	–	0	0	0	0	0	0	–	0	0	0	0	0	0	–	0	0
	山中湖村	0	0	0	0	0	–	0	0	0	0	0	0	–	0	0	0	0	0	0	–	0	0
	鳴沢村	–	0	0	0	–	–	0	–	0	0	0	–	–	0	–	0	0	0	–	–	0	–
	富士河口湖町	0	0	0	0	0	–	0	0	0	0	0	0	–	0	0	0	0	0	0	–	0	0
	小菅村	–	–	–	–	–	–	–	–	–	–	–	–	–	–	–	–	–	–	–	–	–	–
	丹波山村	–	–	–	–	–	–	–	–	–	–	–	–	–	–	–	–	–	–	–	–	–	–
	合計	7	0	0	2	0	0	9	65	13	0	2	0	0	67	8	2	0	1	0	0	10	10

（数値の表示方法）：「－」は該当なし、「0」は 1 未満のわずかな数値

表 3.3-19(3)　身延断層（Case 1）の人的被害予測結果（冬 18 時）

ケース	市町村	死者（人）							負傷者（人）							うち重傷者（人）							要救助者数
		揺れ	うち屋内収容物	火災	急傾斜地	ブロック塀・自動販売機の転倒	屋外転倒物・落下物	合計	揺れ	うち屋内収容物	火災	急傾斜地	ブロック塀・自動販売機の転倒	屋外転倒物・落下物	合計	揺れ	うち屋内収容物	火災	急傾斜地	ブロック塀・自動販売機の転倒	屋外転倒物・落下物	合計	
冬18時 4m	甲府市	0	0	0	0	0	–	0	0	3	0	0	0	–	0	0	0	0	0	0	–	0	0
	富士吉田市	0	0	0	0	0	–	0	0	0	0	0	0	–	0	0	0	0	0	0	–	0	0
	都留市	–	0	0	0	–	–	0	–	0	0	0	–	–	0	–	0	0	0	–	–	0	–
	山梨市	–	0	0	0	–	–	0	–	0	0	0	–	–	0	–	0	0	0	–	–	0	–
	大月市	–	0	0	0	–	–	0	–	0	0	0	–	–	0	–	0	0	0	–	–	0	–
	韮崎市	–	0	0	–	–	–	0	–	0	0	–	–	–	0	–	0	0	–	–	–	0	–
	南アルプス市	–	0	0	0	0	–	0	0	1	0	0	0	–	0	–	0	0	0	0	–	0	–
	北杜市	–	–	–	–	–	–	–	–	–	–	–	–	–	–	–	–	–	–	–	–	–	–
	甲斐市	–	0	0	–	–	–	0	–	0	0	–	–	–	0	–	0	0	–	–	–	0	–
	笛吹市	–	0	0	0	0	–	0	0	0	0	0	0	–	0	–	0	0	0	0	–	0	–
	上野原市	–	–	–	–	–	–	–	–	–	–	–	–	–	–	–	–	–	–	–	–	–	–
	甲州市	–	0	0	0	–	–	0	–	0	0	0	–	–	0	–	0	0	0	–	–	0	–
	中央市	0	0	0	0	0	–	0	0	1	0	0	0	–	0	0	0	0	0	0	–	0	0
	市川三郷町	0	0	0	0	0	–	0	0	1	0	0	0	–	0	0	0	0	0	0	–	0	0
	早川町	0	0	0	0	0	–	0	0	0	0	0	0	–	0	0	0	0	0	0	–	0	0
	身延町	2	0	0	1	0	0	3	20	2	0	1	0	0	21	2	0	0	1	0	0	3	2
	南部町	5	0	0	0	0	0	6	48	3	0	0	0	0	49	7	1	0	0	0	0	7	8
	富士川町	–	0	0	0	0	–	0	0	0	0	0	0	–	0	–	0	0	0	0	–	0	–
	昭和町	0	0	0	0	0	–	0	0	0	0	0	0	–	0	0	0	0	0	0	–	0	0
	道志村	–	0	0	0	–	–	0	–	0	0	0	–	–	0	–	0	0	0	–	–	0	–
	西桂町	–	0	0	0	–	–	0	–	0	0	0	–	–	0	–	0	0	0	–	–	0	–
	忍野村	0	0	0	0	0	–	0	0	0	0	0	0	–	0	0	0	0	0	0	–	0	0
	山中湖村	0	0	0	0	0	–	0	0	0	0	0	0	–	0	0	0	0	0	0	–	0	0
	鳴沢村	–	0	0	0	–	–	0	–	0	0	0	–	–	0	–	0	0	0	–	–	0	–
	富士河口湖町	0	0	0	0	0	–	0	0	0	0	0	0	–	0	0	0	0	0	0	–	0	0
	小菅村	–	–	–	–	–	–	–	–	–	–	–	–	–	–	–	–	–	–	–	–	–	–
	丹波山村	–	–	–	–	–	–	–	–	–	–	–	–	–	–	–	–	–	–	–	–	–	–
	合計	7	0	0	2	0	0	9	69	12	0	2	0	0	71	9	2	0	1	0	0	10	10
冬18時 8m	甲府市	0	0	0	0	0	–	0	0	3	0	0	0	–	0	0	0	0	0	0	–	0	0
	富士吉田市	0	0	0	0	0	–	0	0	0	0	0	0	–	0	0	0	0	0	0	–	0	0
	都留市	–	0	0	0	–	–	0	–	0	0	0	–	–	0	–	0	0	0	–	–	0	–
	山梨市	–	0	0	0	–	–	0	–	0	0	0	–	–	0	–	0	0	0	–	–	0	–
	大月市	–	0	0	0	–	–	0	–	0	0	0	–	–	0	–	0	0	0	–	–	0	–
	韮崎市	–	0	0	–	–	–	0	–	0	0	–	–	–	0	–	0	0	–	–	–	0	–
	南アルプス市	–	0	0	0	0	–	0	0	1	0	0	0	–	0	–	0	0	0	0	–	0	–
	北杜市	–	–	–	–	–	–	–	–	–	–	–	–	–	–	–	–	–	–	–	–	–	–
	甲斐市	–	0	0	–	–	–	0	–	0	0	–	–	–	0	–	0	0	–	–	–	0	–
	笛吹市	–	0	0	0	0	–	0	0	0	0	0	0	–	0	–	0	0	0	0	–	0	–
	上野原市	–	–	–	–	–	–	–	–	–	–	–	–	–	–	–	–	–	–	–	–	–	–
	甲州市	–	0	0	0	–	–	0	–	0	0	0	–	–	0	–	0	0	0	–	–	0	–
	中央市	0	0	0	0	0	–	0	0	1	0	0	0	–	0	0	0	0	0	0	–	0	0
	市川三郷町	0	0	0	0	0	–	0	0	1	0	0	0	–	0	0	0	0	0	0	–	0	0
	早川町	0	0	0	0	0	–	0	0	0	0	0	0	–	0	0	0	0	0	0	–	0	0
	身延町	2	0	0	1	0	0	3	20	2	0	1	0	0	21	2	0	0	1	0	0	3	2
	南部町	5	0	0	0	0	0	6	48	3	0	0	0	0	49	7	1	0	0	0	0	7	8
	富士川町	–	0	0	0	0	–	0	0	0	0	0	0	–	0	–	0	0	0	0	–	0	–
	昭和町	–	0	0	–	–	–	0	0	0	0	–	–	–	0	–	0	0	–	–	–	0	–
	道志村	–	0	0	0	–	–	0	–	0	0	0	–	–	0	–	0	0	0	–	–	0	–
	西桂町	–	0	0	0	–	–	0	–	0	0	0	–	–	0	–	0	0	0	–	–	0	–
	忍野村	0	0	0	0	0	–	0	0	0	0	0	0	–	0	0	0	0	0	0	–	0	0
	山中湖村	0	0	0	0	0	–	0	0	0	0	0	0	–	0	0	0	0	0	0	–	0	0
	鳴沢村	–	0	0	0	–	–	0	–	0	0	0	–	–	0	–	0	0	0	–	–	0	–
	富士河口湖町	0	0	0	0	0	–	0	0	0	0	0	0	–	0	0	0	0	0	0	–	0	0
	小菅村	–	–	–	–	–	–	–	–	–	–	–	–	–	–	–	–	–	–	–	–	–	–
	丹波山村	–	–	–	–	–	–	–	–	–	–	–	–	–	–	–	–	–	–	–	–	–	–
	合計	7	0	0	2	0	0	9	69	12	0	2	0	0	71	9	2	0	1	0	0	10	10

（数値の表示方法）：「－」は該当なし、「0」は 1 未満のわずかな数値

表 3.3-20(1)　身延断層（Case 2）の人的被害予測結果（冬 5 時）

ケース	市町村	死者（人）							負傷者（人）							うち重傷者（人）							要救助者数
		揺れ	うち屋内収容物	火災	急傾斜地	ブロック塀・自動販売機の転倒	屋外転倒物・落下物	合計	揺れ	うち屋内収容物	火災	急傾斜地	ブロック塀・自動販売機の転倒	屋外転倒物・落下物	合計	揺れ	うち屋内収容物	火災	急傾斜地	ブロック塀・自動販売機の転倒	屋外転倒物・落下物	合計	
冬5時 4m	甲府市	0	0	0	0	0	–	0	1	6	0	0	0	–	1	0	1	0	0	0	–	0	0
	富士吉田市	0	0	0	0	0	–	0	0	1	0	0	0	–	0	0	0	0	0	0	–	0	0
	都留市	–	0	0	0	–	–	0	–	0	0	0	–	–	0	–	0	0	0	–	–	0	–
	山梨市	–	0	0	0	–	–	0	–	0	0	0	–	–	0	–	0	0	0	–	–	0	–
	大月市	–	0	0	0	0	–	0	–	0	0	0	0	–	0	–	0	0	0	0	–	0	–
	韮崎市	0	0	0	0	0	–	0	0	0	0	0	0	–	0	0	0	0	0	0	–	0	0
	南アルプス市	1	0	0	0	0	–	1	11	3	0	0	0	–	11	1	0	0	0	0	–	1	2
	北杜市	–	0	0	–	–	–	0	0	0	0	–	–	–	0	–	0	0	–	–	–	0	–
	甲斐市	0	0	0	0	0	–	0	1	0	0	0	0	–	1	0	0	0	0	0	–	0	0
	笛吹市	0	0	0	0	0	–	0	0	1	0	0	0	–	0	0	0	0	0	0	–	0	0
	上野原市	–	–	–	–	–	–	–	–	–	–	–	–	–	–	–	–	–	–	–	–	–	–
	甲州市	–	0	0	0	–	–	0	–	0	0	0	–	–	0	–	0	0	0	–	–	0	–
	中央市	0	0	0	0	0	–	0	1	1	0	0	0	–	1	0	0	0	0	0	–	0	0
	市川三郷町	0	0	0	0	0	–	0	1	1	0	0	0	–	1	0	0	0	0	0	–	0	0
	早川町	0	0	0	0	0	–	0	2	0	0	0	0	–	2	0	0	0	0	0	–	0	0
	身延町	4	0	0	1	0	0	5	45	2	0	1	0	0	47	5	0	0	1	0	0	6	4
	南部町	6	0	0	0	0	0	6	62	4	0	1	0	0	62	9	1	0	0	0	0	9	11
	富士川町	1	0	0	0	0	–	1	9	1	0	0	0	–	9	1	0	0	0	0	–	1	1
	昭和町	0	0	0	–	0	–	0	0	0	0	–	0	–	0	0	0	0	–	0	–	0	0
	道志村	–	0	0	0	–	–	0	–	0	0	0	–	–	0	–	0	0	0	–	–	0	–
	西桂町	–	0	0	0	–	–	0	–	0	0	0	–	–	0	–	0	0	0	–	–	0	–
	忍野村	0	0	0	0	0	–	0	1	1	0	0	0	–	1	0	0	0	0	0	–	0	0
	山中湖村	–	0	0	0	0	–	0	0	0	0	0	0	–	0	–	0	0	0	0	–	0	–
	鳴沢村	–	0	0	0	–	–	0	–	0	0	0	–	–	0	–	0	0	0	–	–	0	–
	富士河口湖町	0	0	0	0	0	–	0	0	1	0	0	0	–	0	0	0	0	0	0	–	0	0
	小菅村	–	–	–	–	–	–	–	–	–	–	–	–	–	–	–	–	–	–	–	–	–	–
	丹波山村	–	–	–	–	–	–	–	–	–	–	–	–	–	–	–	–	–	–	–	–	–	–
	合計	12	1	0	2	0	0	14	133	23	0	3	0	0	136	17	4	0	1	0	0	18	19
冬5時 8m	甲府市	0	0	0	0	0	–	0	1	6	0	0	0	–	1	0	1	0	0	0	–	0	0
	富士吉田市	0	0	0	0	0	–	0	0	1	0	0	0	–	0	0	0	0	0	0	–	0	0
	都留市	–	0	0	0	–	–	0	–	0	0	0	–	–	0	–	0	0	0	–	–	0	–
	山梨市	–	0	0	0	–	–	0	–	0	0	0	–	–	0	–	0	0	0	–	–	0	–
	大月市	–	0	0	0	0	–	0	–	0	0	0	0	–	0	–	0	0	0	0	–	0	–
	韮崎市	0	0	0	0	0	–	0	0	0	0	0	0	–	0	0	0	0	0	0	–	0	0
	南アルプス市	1	0	0	0	0	–	1	11	3	0	0	0	–	11	1	0	0	0	0	–	1	2
	北杜市	–	0	0	–	–	–	0	0	0	0	–	–	–	0	–	0	0	–	–	–	0	–
	甲斐市	0	0	0	0	0	–	0	1	0	0	0	0	–	1	0	0	0	0	0	–	0	0
	笛吹市	0	0	0	0	0	–	0	0	1	0	0	0	–	0	0	0	0	0	0	–	0	0
	上野原市	–	–	–	–	–	–	–	–	–	–	–	–	–	–	–	–	–	–	–	–	–	–
	甲州市	–	0	0	0	–	–	0	–	0	0	0	–	–	0	–	0	0	0	–	–	0	–
	中央市	0	0	0	0	0	–	0	1	1	0	0	0	–	1	0	0	0	0	0	–	0	0
	市川三郷町	0	0	0	0	0	–	0	1	1	0	0	0	–	1	0	0	0	0	0	–	0	0
	早川町	0	0	0	0	0	–	0	2	0	0	0	0	–	2	0	0	0	0	0	–	0	0
	身延町	4	0	0	1	0	0	5	45	2	0	1	0	0	47	5	0	0	1	0	0	6	4
	南部町	6	0	0	0	0	0	6	62	4	0	1	0	0	62	9	1	0	0	0	0	9	11
	富士川町	1	0	0	0	0	–	1	9	1	0	0	0	–	9	1	0	0	0	0	–	1	1
	昭和町	0	0	0	–	0	–	0	0	0	0	–	0	–	0	0	0	0	–	0	–	0	0
	道志村	–	0	0	0	–	–	0	–	0	0	0	–	–	0	–	0	0	0	–	–	0	–
	西桂町	–	0	0	0	–	–	0	–	0	0	0	–	–	0	–	0	0	0	–	–	0	–
	忍野村	0	0	0	0	0	–	0	1	1	0	0	0	–	1	0	0	0	0	0	–	0	0
	山中湖村	–	0	0	0	0	–	0	0	0	0	0	0	–	0	–	0	0	0	0	–	0	–
	鳴沢村	–	0	0	0	–	–	0	–	0	0	0	–	–	0	–	0	0	0	–	–	0	–
	富士河口湖町	0	0	0	0	0	–	0	0	1	0	0	0	–	0	0	0	0	0	0	–	0	0
	小菅村	–	–	–	–	–	–	–	–	–	–	–	–	–	–	–	–	–	–	–	–	–	–
	丹波山村	–	–	–	–	–	–	–	–	–	–	–	–	–	–	–	–	–	–	–	–	–	–
	合計	12	1	0	2	0	0	14	133	23	0	3	0	0	136	17	4	0	1	0	0	18	19

（数値の表示方法）：「－」は該当なし、「0」は 1 未満のわずかな数値

表 3.3-20(2)　身延断層（Case 2）の人的被害予測結果（夏 12 時）

ケース	市町村	死者(人)							負傷者(人)							うち重傷者(人)							要救助者数
		揺れ	うち屋内収容物	火災	急傾斜地	ブロック塀・自動販売機の転倒	屋外転倒物・落下物	合計	揺れ	うち屋内収容物	火災	急傾斜地	ブロック塀・自動販売機の転倒	屋外転倒物・落下物	合計	揺れ	うち屋内収容物	火災	急傾斜地	ブロック塀・自動販売機の転倒	屋外転倒物・落下物	合計	
夏12時 4m	甲府市	0	0	0	0	0	–	0	1	5	0	0	0	–	1	0	1	0	0	0	–	0	0
	富士吉田市	0	0	0	0	0	–	0	0	0	0	0	0	–	0	0	0	0	0	0	–	0	0
	都留市	–	0	0	0	–	–	0	–	0	0	0	–	–	0	–	0	0	0	–	–	0	–
	山梨市	–	0	0	0	–	–	0	–	0	0	0	–	–	0	–	0	0	0	–	–	0	–
	大月市	–	0	0	0	0	–	0	–	0	0	0	0	–	0	–	0	0	0	0	–	0	–
	韮崎市	0	0	0	0	0	–	0	0	0	0	0	0	–	0	0	0	0	0	0	–	0	0
	南アルプス市	1	0	0	0	0	–	1	8	2	0	0	0	–	9	1	0	0	0	0	–	1	1
	北杜市	–	0	0	–	–	–	0	0	0	0	–	–	–	0	–	0	0	–	–	–	0	–
	甲斐市	0	0	0	0	0	–	0	1	0	0	0	0	–	1	0	0	0	0	0	–	0	0
	笛吹市	0	0	0	0	0	–	0	0	0	0	0	0	–	0	0	0	0	0	0	–	0	0
	上野原市	–	–	–	–	–	–	–	–	–	–	–	–	–	–	–	–	–	–	–	–	–	–
	甲州市	–	0	0	0	–	–	0	–	0	0	0	–	–	0	–	0	0	0	–	–	0	–
	中央市	0	0	0	0	0	–	0	1	1	0	0	0	–	1	0	0	0	0	0	–	0	0
	市川三郷町	0	0	0	0	0	–	0	0	1	0	0	0	–	1	0	0	0	0	0	–	0	0
	早川町	0	0	0	0	0	–	0	1	0	0	0	0	–	2	0	0	0	0	0	–	0	0
	身延町	3	0	0	1	0	0	4	34	2	0	1	0	0	35	4	0	0	1	0	0	5	4
	南部町	5	0	0	0	0	0	6	46	3	0	0	0	0	47	6	1	0	0	0	0	7	9
	富士川町	1	0	0	0	0	–	1	6	1	0	0	0	–	6	1	0	0	0	0	–	1	1
	昭和町	0	0	0	–	0	–	0	0	0	0	–	0	–	0	0	0	0	–	0	–	0	0
	道志村	–	0	0	0	–	–	0	–	0	0	0	–	–	0	–	0	0	0	–	–	0	–
	西桂町	–	0	0	0	–	–	0	–	0	0	0	–	–	0	–	0	0	0	–	–	0	–
	忍野村	0	0	0	0	0	–	0	0	0	0	0	0	–	0	0	0	0	0	0	–	0	0
	山中湖村	–	0	0	0	0	–	0	0	0	0	0	0	–	0	–	0	0	0	0	–	0	–
	鳴沢村	–	0	0	0	–	–	0	–	0	0	0	–	–	0	–	0	0	0	–	–	0	–
	富士河口湖町	0	0	0	0	0	–	0	0	1	0	0	0	–	0	0	0	0	0	0	–	0	0
	小菅村	–	–	–	–	–	–	–	–	–	–	–	–	–	–	–	–	–	–	–	–	–	–
	丹波山村	–	–	–	–	–	–	–	–	–	–	–	–	–	–	–	–	–	–	–	–	–	–
	合計	10	0	0	2	0	0	12	100	17	0	2	0	0	102	12	3	0	1	0	0	14	16
夏12時 8m	甲府市	0	0	0	0	0	–	0	1	5	0	0	0	–	1	0	1	0	0	0	–	0	0
	富士吉田市	0	0	0	0	0	–	0	0	0	0	0	0	–	0	0	0	0	0	0	–	0	0
	都留市	–	0	0	0	–	–	0	–	0	0	0	–	–	0	–	0	0	0	–	–	0	–
	山梨市	–	0	0	0	–	–	0	–	0	0	0	–	–	0	–	0	0	0	–	–	0	–
	大月市	–	0	0	0	0	–	0	–	0	0	0	0	–	0	–	0	0	0	0	–	0	–
	韮崎市	0	0	0	0	0	–	0	0	0	0	0	0	–	0	0	0	0	0	0	–	0	0
	南アルプス市	1	0	0	0	0	–	1	8	2	0	0	0	–	9	1	0	0	0	0	–	1	1
	北杜市	–	0	0	–	–	–	0	0	0	0	–	–	–	0	–	0	0	–	–	–	0	–
	甲斐市	0	0	0	0	0	–	0	1	0	0	0	0	–	1	0	0	0	0	0	–	0	0
	笛吹市	0	0	0	0	0	–	0	0	0	0	0	0	–	0	0	0	0	0	0	–	0	0
	上野原市	–	–	–	–	–	–	–	–	–	–	–	–	–	–	–	–	–	–	–	–	–	–
	甲州市	–	0	0	0	–	–	0	–	0	0	0	–	–	0	–	0	0	0	–	–	0	–
	中央市	0	0	0	0	0	–	0	1	1	0	0	0	–	1	0	0	0	0	0	–	0	0
	市川三郷町	0	0	0	0	0	–	0	0	1	0	0	0	–	1	0	0	0	0	0	–	0	0
	早川町	0	0	0	0	0	–	0	1	0	0	0	0	–	2	0	0	0	0	0	–	0	0
	身延町	3	0	0	1	0	0	4	34	2	0	1	0	0	35	4	0	0	1	0	0	5	4
	南部町	5	0	0	0	0	0	6	46	3	0	0	0	0	47	6	1	0	0	0	0	7	9
	富士川町	1	0	0	0	0	–	1	6	1	0	0	0	–	6	1	0	0	0	0	–	1	1
	昭和町	0	0	0	–	0	–	0	0	0	0	–	0	–	0	0	0	0	–	0	–	0	0
	道志村	–	0	0	0	–	–	0	–	0	0	0	–	–	0	–	0	0	0	–	–	0	–
	西桂町	–	0	0	0	–	–	0	–	0	0	0	–	–	0	–	0	0	0	–	–	0	–
	忍野村	0	0	0	0	0	–	0	0	0	0	0	0	–	0	0	0	0	0	0	–	0	0
	山中湖村	–	0	0	0	0	–	0	0	0	0	0	0	–	0	–	0	0	0	0	–	0	–
	鳴沢村	–	0	0	0	–	–	0	–	0	0	0	–	–	0	–	0	0	0	–	–	0	–
	富士河口湖町	0	0	0	0	0	–	0	0	1	0	0	0	–	0	0	0	0	0	0	–	0	0
	小菅村	–	–	–	–	–	–	–	–	–	–	–	–	–	–	–	–	–	–	–	–	–	–
	丹波山村	–	–	–	–	–	–	–	–	–	–	–	–	–	–	–	–	–	–	–	–	–	–
	合計	10	0	0	2	0	0	12	100	17	0	2	0	0	102	12	3	0	1	0	0	14	16

（数値の表示方法）：「－」は該当なし、「0」は１未満のわずかな数値

表 3.3-20(3)　身延断層（Case 2）の人的被害予測結果（冬 18 時）

ケース	市町村	死者(人)							負傷者(人)							うち重傷者(人)							要救助者数
		揺れ	うち屋内収容物	火災	急傾斜地	ブロック塀・自動販売機の転倒	屋外転倒物・落下物	合計	揺れ	うち屋内収容物	火災	急傾斜地	ブロック塀・自動販売機の転倒	屋外転倒物・落下物	合計	揺れ	うち屋内収容物	火災	急傾斜地	ブロック塀・自動販売機の転倒	屋外転倒物・落下物	合計	
冬18時 4m	甲府市	0	0	0	0	0	–	0	1	4	0	0	0	–	1	0	1	0	0	0	–	0	0
	富士吉田市	0	0	0	0	0	–	0	0	0	0	0	0	–	0	0	0	0	0	0	–	0	0
	都留市	–	0	0	0	–	–	0	–	0	0	0	–	–	0	–	0	0	0	–	–	0	–
	山梨市	–	0	0	0	–	–	0	–	0	0	0	–	–	0	–	0	0	0	–	–	0	–
	大月市	–	0	0	0	0	–	0	–	0	0	0	0	–	0	–	0	0	0	0	–	0	–
	韮崎市	0	0	0	0	0	–	0	0	0	0	0	0	–	0	0	0	0	0	0	–	0	0
	南アルプス市	1	0	0	0	0	–	1	9	2	0	0	0	–	9	1	0	0	0	0	–	1	1
	北杜市	–	0	0	–	–	–	0	0	0	0	–	–	–	0	–	0	0	–	–	–	0	–
	甲斐市	0	0	0	0	0	–	0	1	0	0	0	0	–	1	0	0	0	0	0	–	0	0
	笛吹市	0	0	0	0	0	–	0	0	0	0	0	0	–	0	0	0	0	0	0	–	0	0
	上野原市	–	–	–	–	–	–	–	–	–	–	–	–	–	–	–	–	–	–	–	–	–	–
	甲州市	–	0	0	0	–	–	0	–	0	0	0	–	–	0	–	0	0	0	–	–	0	–
	中央市	0	0	0	0	0	–	0	1	1	0	0	0	–	1	0	0	0	0	0	–	0	0
	市川三郷町	0	0	0	0	0	–	0	0	1	0	0	0	–	1	0	0	0	0	0	–	0	0
	早川町	0	0	0	0	0	–	0	2	0	0	0	0	–	2	0	0	0	0	0	–	0	0
	身延町	3	0	0	1	0	0	4	36	2	0	1	0	0	38	4	0	0	1	0	0	5	4
	南部町	5	0	0	0	0	0	6	49	3	0	0	0	0	50	7	1	0	0	0	0	7	10
	富士川町	1	0	0	0	0	–	1	7	1	0	0	0	–	7	1	0	0	0	0	–	1	1
	昭和町	0	0	0	–	0	–	0	0	0	0	–	0	–	0	0	0	0	–	0	–	0	0
	道志村	–	0	0	0	–	–	0	–	0	0	0	–	–	0	–	0	0	0	–	–	0	–
	西桂町	–	0	0	0	–	–	0	–	0	0	0	–	–	0	–	0	0	0	–	–	0	–
	忍野村	0	0	0	0	0	–	0	1	0	0	0	0	–	1	0	0	0	0	0	–	0	0
	山中湖村	–	0	0	0	0	–	0	0	0	0	0	0	–	0	–	0	0	0	0	–	0	–
	鳴沢村	–	0	0	0	–	–	0	–	0	0	0	–	–	0	–	0	0	0	–	–	0	–
	富士河口湖町	0	0	0	0	0	–	0	0	1	0	0	0	–	0	0	0	0	0	0	–	0	0
	小菅村	–	–	–	–	–	–	–	–	–	–	–	–	–	–	–	–	–	–	–	–	–	–
	丹波山村	–	–	–	–	–	–	–	–	–	–	–	–	–	–	–	–	–	–	–	–	–	–
	合計	10	0	0	2	0	0	12	106	16	0	3	0	0	109	13	3	0	1	0	0	15	17
冬18時 8m	甲府市	0	0	0	0	0	–	0	1	4	0	0	0	–	1	0	1	0	0	0	–	0	0
	富士吉田市	0	0	0	0	0	–	0	0	0	0	0	0	–	0	0	0	0	0	0	–	0	0
	都留市	–	0	0	0	–	–	0	–	0	0	0	–	–	0	–	0	0	0	–	–	0	–
	山梨市	–	0	0	0	–	–	0	–	0	0	0	–	–	0	–	0	0	0	–	–	0	–
	大月市	–	0	0	0	0	–	0	–	0	0	0	0	–	0	–	0	0	0	0	–	0	–
	韮崎市	0	0	0	0	0	–	0	0	0	0	0	0	–	0	0	0	0	0	0	–	0	0
	南アルプス市	1	0	0	0	0	–	1	9	2	0	0	0	–	9	1	0	0	0	0	–	1	1
	北杜市	–	0	0	–	–	–	0	0	0	0	–	–	–	0	–	0	0	–	–	–	0	–
	甲斐市	0	0	0	0	0	–	0	1	0	0	0	0	–	1	0	0	0	0	0	–	0	0
	笛吹市	0	0	0	0	0	–	0	0	0	0	0	0	–	0	0	0	0	0	0	–	0	0
	上野原市	–	–	–	–	–	–	–	–	–	–	–	–	–	–	–	–	–	–	–	–	–	–
	甲州市	–	0	0	0	–	–	0	–	0	0	0	–	–	0	–	0	0	0	–	–	0	–
	中央市	0	0	0	0	0	–	0	1	1	0	0	0	–	1	0	0	0	0	0	–	0	0
	市川三郷町	0	0	0	0	0	–	0	0	1	0	0	0	–	1	0	0	0	0	0	–	0	0
	早川町	0	0	0	0	0	–	0	2	0	0	0	0	–	2	0	0	0	0	0	–	0	0
	身延町	3	0	0	1	0	0	4	36	2	0	1	0	0	38	4	0	0	1	0	0	5	4
	南部町	5	0	0	0	0	0	6	49	3	0	0	0	0	50	7	1	0	0	0	0	7	10
	富士川町	1	0	0	0	0	–	1	7	1	0	0	0	–	7	1	0	0	0	0	–	1	1
	昭和町	0	0	0	–	0	–	0	0	0	0	–	0	–	0	0	0	0	–	0	–	0	0
	道志村	–	0	0	0	–	–	0	–	0	0	0	–	–	0	–	0	0	0	–	–	0	–
	西桂町	–	0	0	0	–	–	0	–	0	0	0	–	–	0	–	0	0	0	–	–	0	–
	忍野村	0	0	0	0	0	–	0	1	0	0	0	0	–	1	0	0	0	0	0	–	0	0
	山中湖村	–	0	0	0	0	–	0	0	0	0	0	0	–	0	–	0	0	0	0	–	0	–
	鳴沢村	–	0	0	0	–	–	0	–	0	0	0	–	–	0	–	0	0	0	–	–	0	–
	富士河口湖町	0	0	0	0	0	–	0	0	1	0	0	0	–	0	0	0	0	0	0	–	0	0
	小菅村	–	–	–	–	–	–	–	–	–	–	–	–	–	–	–	–	–	–	–	–	–	–
	丹波山村	–	–	–	–	–	–	–	–	–	–	–	–	–	–	–	–	–	–	–	–	–	–
	合計	10	0	0	2	0	0	12	106	16	0	3	0	0	109	13	3	0	1	0	0	15	17

（数値の表示方法）：「－」は該当なし、「0」は１未満のわずかな数値

表 3.3-21(1)　塩沢断層帯（Case 1）の人的被害予測結果（冬 5 時）

ケース	市町村	死者(人)							負傷者(人)							うち重傷者(人)							要救助者数
		揺れ	うち屋内収容物	火災	急傾斜地	ブロック塀・自動販売機の転倒	屋外転倒物・落下物	合計	揺れ	うち屋内収容物	火災	急傾斜地	ブロック塀・自動販売機の転倒	屋外転倒物・落下物	合計	揺れ	うち屋内収容物	火災	急傾斜地	ブロック塀・自動販売機の転倒	屋外転倒物・落下物	合計	
冬5時 4m	甲府市	0	0	0	0	0	–	0	0	3	0	0	0	–	0	0	0	0	0	0	–	0	0
	富士吉田市	13	1	0	0	0	0	13	82	22	0	0	0	0	83	18	4	0	0	0	0	18	44
	都留市	6	0	0	1	0	0	6	59	11	0	1	0	0	60	9	2	0	0	0	0	9	20
	山梨市	–	0	0	0	0	–	0	–	0	0	0	0	–	0	–	0	0	0	0	–	0	–
	大月市	0	0	0	0	0	–	0	0	1	0	0	0	–	0	0	0	0	0	0	–	0	0
	韮崎市	–	–	–	–	–	–	–	–	–	–	–	–	–	–	–	–	–	–	–	–	–	–
	南アルプス市	–	0	0	–	–	–	0	–	0	0	–	–	–	0	–	0	0	–	–	–	0	–
	北杜市	–	–	–	–	–	–	–	–	–	–	–	–	–	–	–	–	–	–	–	–	–	–
	甲斐市	–	–	–	–	–	–	–	–	–	–	–	–	–	–	–	–	–	–	–	–	–	–
	笛吹市	0	0	0	0	0	–	0	0	1	0	0	0	–	0	0	0	0	0	0	–	0	0
	上野原市	–	0	0	0	0	–	0	0	0	0	0	0	–	0	–	0	0	0	0	–	0	–
	甲州市	–	0	0	0	–	–	0	–	0	0	0	–	–	0	–	0	0	0	–	–	0	–
	中央市	–	0	0	0	–	–	0	0	0	0	0	–	–	0	–	0	0	0	–	–	0	–
	市川三郷町	–	0	0	0	–	–	0	–	0	0	0	–	–	0	–	0	0	0	–	–	0	–
	早川町	–	–	–	–	–	–	–	–	–	–	–	–	–	–	–	–	–	–	–	–	–	–
	身延町	–	–	–	–	–	–	–	–	–	–	–	–	–	–	–	–	–	–	–	–	–	–
	南部町	–	–	–	–	–	–	–	–	–	–	–	–	–	–	–	–	–	–	–	–	–	–
	富士川町	–	–	–	–	–	–	–	–	–	–	–	–	–	–	–	–	–	–	–	–	–	–
	昭和町	–	0	0	–	–	–	0	–	0	0	–	–	–	0	–	0	0	–	–	–	0	–
	道志村	0	0	0	0	0	0	0	3	0	0	0	0	0	4	1	0	0	0	0	0	1	1
	西桂町	0	0	0	0	0	0	0	3	2	0	0	0	0	3	0	0	0	0	0	0	0	0
	忍野村	26	1	0	0	0	0	26	133	22	0	0	0	0	133	39	5	0	0	0	0	39	130
	山中湖村	43	1	0	0	0	0	43	279	15	0	0	0	0	280	95	3	0	0	0	0	95	96
	鳴沢村	–	0	0	0	0	–	0	0	0	0	0	0	–	0	–	0	0	0	0	–	0	–
	富士河口湖町	1	0	0	0	0	–	1	8	4	0	0	0	–	8	1	1	0	0	0	–	1	2
	小菅村	–	–	–	–	–	–	–	–	–	–	–	–	–	–	–	–	–	–	–	–	–	–
	丹波山村	–	–	–	–	–	–	–	–	–	–	–	–	–	–	–	–	–	–	–	–	–	–
	合計	88	4	0	2	0	0	90	569	83	0	3	0	0	572	163	16	0	1	0	0	164	293
冬5時 8m	甲府市	0	0	0	0	0	–	0	0	3	0	0	0	–	0	0	0	0	0	0	–	0	0
	富士吉田市	13	1	0	0	0	0	13	82	22	0	0	0	0	83	18	4	0	0	0	0	18	44
	都留市	6	0	0	1	0	0	6	59	11	0	1	0	0	60	9	2	0	0	0	0	9	20
	山梨市	–	0	0	0	0	–	0	–	0	0	0	0	–	0	–	0	0	0	0	–	0	–
	大月市	0	0	0	0	0	–	0	0	1	0	0	0	–	0	0	0	0	0	0	–	0	0
	韮崎市	–	–	–	–	–	–	–	–	–	–	–	–	–	–	–	–	–	–	–	–	–	–
	南アルプス市	–	0	0	–	–	–	0	–	0	0	–	–	–	0	–	0	0	–	–	–	0	–
	北杜市	–	–	–	–	–	–	–	–	–	–	–	–	–	–	–	–	–	–	–	–	–	–
	甲斐市	–	–	–	–	–	–	–	–	–	–	–	–	–	–	–	–	–	–	–	–	–	–
	笛吹市	0	0	0	0	0	–	0	0	1	0	0	0	–	0	0	0	0	0	0	–	0	0
	上野原市	–	0	0	0	0	–	0	0	0	0	0	0	–	0	–	0	0	0	0	–	0	–
	甲州市	–	0	0	0	–	–	0	–	0	0	0	–	–	0	–	0	0	0	–	–	0	–
	中央市	–	0	0	0	–	–	0	0	0	0	0	–	–	0	–	0	0	0	–	–	0	–
	市川三郷町	–	0	0	0	–	–	0	–	0	0	0	–	–	0	–	0	0	0	–	–	0	–
	早川町	–	–	–	–	–	–	–	–	–	–	–	–	–	–	–	–	–	–	–	–	–	–
	身延町	–	–	–	–	–	–	–	–	–	–	–	–	–	–	–	–	–	–	–	–	–	–
	南部町	–	–	–	–	–	–	–	–	–	–	–	–	–	–	–	–	–	–	–	–	–	–
	富士川町	–	–	–	–	–	–	–	–	–	–	–	–	–	–	–	–	–	–	–	–	–	–
	昭和町	–	0	0	–	–	–	0	–	0	0	–	–	–	0	–	0	0	–	–	–	0	–
	道志村	0	0	0	0	0	0	0	3	0	0	0	0	0	4	1	0	0	0	0	0	1	1
	西桂町	0	0	0	0	0	0	0	3	2	0	0	0	0	3	0	0	0	0	0	0	0	0
	忍野村	26	1	0	0	0	0	26	133	22	0	0	0	0	133	39	5	0	0	0	0	39	130
	山中湖村	43	1	0	0	0	0	43	279	15	0	0	0	0	280	95	3	0	0	0	0	95	96
	鳴沢村	–	0	0	0	0	–	0	0	0	0	0	0	–	0	–	0	0	0	0	–	0	–
	富士河口湖町	1	0	0	0	0	–	1	8	4	0	0	0	–	8	1	1	0	0	0	–	1	2
	小菅村	–	–	–	–	–	–	–	–	–	–	–	–	–	–	–	–	–	–	–	–	–	–
	丹波山村	–	–	–	–	–	–	–	–	–	–	–	–	–	–	–	–	–	–	–	–	–	–
	合計	88	4	0	2	0	0	90	569	83	0	3	0	0	572	163	16	0	1	0	0	164	293

（数値の表示方法）：「－」は該当なし、「0」は 1 未満のわずかな数値

表 3.3-21(2)　塩沢断層帯（Case 1）の人的被害予測結果（夏 12 時）

ケース	市町村	死者(人)							負傷者(人)							うち重傷者(人)							要救助者数
		揺れ	うち屋内収容物	火災	急傾斜地	ブロック塀・自動販売機の転倒	屋外転倒物・落下物	合計	揺れ	うち屋内収容物	火災	急傾斜地	ブロック塀・自動販売機の転倒	屋外転倒物・落下物	合計	揺れ	うち屋内収容物	火災	急傾斜地	ブロック塀・自動販売機の転倒	屋外転倒物・落下物	合計	
夏12時 4m	甲府市	0	0	0	0	0	–	0	0	3	0	0	0	–	0	0	0	0	0	0	–	0	0
	富士吉田市	11	1	0	0	0	0	11	67	16	0	0	0	0	67	15	3	0	0	0	0	15	42
	都留市	5	0	0	1	0	0	6	46	8	0	1	0	0	47	7	2	0	0	0	0	8	19
	山梨市	–	0	0	0	0	–	0	–	0	0	0	0	–	0	–	0	0	0	0	–	0	–
	大月市	0	0	0	0	0	–	0	0	1	0	0	0	–	0	0	0	0	0	0	–	0	0
	韮崎市	–	–	–	–	–	–	–	–	–	–	–	–	–	–	–	–	–	–	–	–	–	–
	南アルプス市	–	0	0	–	–	–	0	–	0	0	–	–	–	0	–	0	0	–	–	–	0	–
	北杜市	–	–	–	–	–	–	–	–	–	–	–	–	–	–	–	–	–	–	–	–	–	–
	甲斐市	–	–	–	–	–	–	–	–	–	–	–	–	–	–	–	–	–	–	–	–	–	–
	笛吹市	0	0	0	0	0	–	0	0	0	0	0	0	–	0	0	0	0	0	0	–	0	0
	上野原市	–	0	0	0	0	–	0	0	0	0	0	0	–	0	–	0	0	0	0	–	0	–
	甲州市	–	0	0	0	–	–	0	–	0	0	0	–	–	0	–	0	0	0	–	–	0	–
	中央市	–	0	0	0	–	–	0	0	0	0	0	–	–	0	–	0	0	0	–	–	0	–
	市川三郷町	–	0	0	0	–	–	0	–	0	0	0	–	–	0	–	0	0	0	–	–	0	–
	早川町	–	–	–	–	–	–	–	–	–	–	–	–	–	–	–	–	–	–	–	–	–	–
	身延町	–	–	–	–	–	–	–	–	–	–	–	–	–	–	–	–	–	–	–	–	–	–
	南部町	–	–	–	–	–	–	–	–	–	–	–	–	–	–	–	–	–	–	–	–	–	–
	富士川町	–	–	–	–	–	–	–	–	–	–	–	–	–	–	–	–	–	–	–	–	–	–
	昭和町	–	0	0	–	–	–	0	–	0	0	–	–	–	0	–	0	0	–	–	–	0	–
	道志村	0	0	0	0	0	0	0	3	0	0	0	0	0	3	0	0	0	0	0	0	1	0
	西桂町	0	0	0	0	0	0	0	2	1	0	0	0	0	2	0	0	0	0	0	0	0	0
	忍野村	22	1	0	0	0	0	22	113	17	0	0	0	0	113	32	4	0	0	0	0	32	138
	山中湖村	38	1	0	0	0	0	38	258	11	0	0	0	0	258	89	2	0	0	0	0	89	99
	鳴沢村	–	0	0	0	0	–	0	0	0	0	0	0	–	0	–	0	0	0	0	–	0	–
	富士河口湖町	1	0	0	0	0	–	1	6	3	0	0	0	–	6	1	1	0	0	0	–	1	2
	小菅村	–	–	–	–	–	–	–	–	–	–	–	–	–	–	–	–	–	–	–	–	–	–
	丹波山村	–	–	–	–	–	–	–	–	–	–	–	–	–	–	–	–	–	–	–	–	–	–
	合計	77	3	0	2	0	0	79	495	62	1	2	0	0	498	144	12	0	1	0	0	146	300
夏12時 8m	甲府市	0	0	0	0	0	–	0	0	3	0	0	0	–	0	0	0	0	0	0	–	0	0
	富士吉田市	11	1	3	0	0	0	14	67	16	2	0	0	0	69	15	3	1	0	0	0	16	42
	都留市	5	0	0	1	0	0	6	46	8	0	1	0	0	47	7	2	0	0	0	0	8	19
	山梨市	–	0	0	0	0	–	0	–	0	0	0	0	–	0	–	0	0	0	0	–	0	–
	大月市	0	0	0	0	0	–	0	0	1	0	0	0	–	0	0	0	0	0	0	–	0	0
	韮崎市	–	–	–	–	–	–	–	–	–	–	–	–	–	–	–	–	–	–	–	–	–	–
	南アルプス市	–	0	0	–	–	–	0	–	0	0	–	–	–	0	–	0	0	–	–	–	0	–
	北杜市	–	–	–	–	–	–	–	–	–	–	–	–	–	–	–	–	–	–	–	–	–	–
	甲斐市	–	–	–	–	–	–	–	–	–	–	–	–	–	–	–	–	–	–	–	–	–	–
	笛吹市	0	0	0	0	0	–	0	0	0	0	0	0	–	0	0	0	0	0	0	–	0	0
	上野原市	–	0	0	0	0	–	0	0	0	0	0	0	–	0	–	0	0	0	0	–	0	–
	甲州市	–	0	0	0	–	–	0	–	0	0	0	–	–	0	–	0	0	0	–	–	0	–
	中央市	–	0	0	0	–	–	0	0	0	0	0	–	–	0	–	0	0	0	–	–	0	–
	市川三郷町	–	0	0	0	–	–	0	–	0	0	0	–	–	0	–	0	0	0	–	–	0	–
	早川町	–	–	–	–	–	–	–	–	–	–	–	–	–	–	–	–	–	–	–	–	–	–
	身延町	–	–	–	–	–	–	–	–	–	–	–	–	–	–	–	–	–	–	–	–	–	–
	南部町	–	–	–	–	–	–	–	–	–	–	–	–	–	–	–	–	–	–	–	–	–	–
	富士川町	–	–	–	–	–	–	–	–	–	–	–	–	–	–	–	–	–	–	–	–	–	–
	昭和町	–	0	0	–	–	–	0	–	0	0	–	–	–	0	–	0	0	–	–	–	0	–
	道志村	0	0	0	0	0	0	0	3	0	0	0	0	0	3	0	0	0	0	0	0	1	0
	西桂町	0	0	0	0	0	0	0	2	1	0	0	0	0	2	0	0	0	0	0	0	0	0
	忍野村	22	1	0	0	0	0	22	113	17	0	0	0	0	113	32	4	0	0	0	0	32	138
	山中湖村	38	1	0	0	0	0	38	258	11	0	0	0	0	258	89	2	0	0	0	0	89	99
	鳴沢村	–	0	0	0	0	–	0	0	0	0	0	0	–	0	–	0	0	0	0	–	0	–
	富士河口湖町	1	0	0	0	0	–	1	6	3	0	0	0	–	6	1	1	0	0	0	–	1	2
	小菅村	–	–	–	–	–	–	–	–	–	–	–	–	–	–	–	–	–	–	–	–	–	–
	丹波山村	–	–	–	–	–	–	–	–	–	–	–	–	–	–	–	–	–	–	–	–	–	–
	合計	77	3	3	2	0	0	81	495	62	2	2	0	0	500	144	12	1	1	0	0	146	300

（数値の表示方法）：「－」は該当なし、「0」は 1 未満のわずかな数値

表 3.3-21(3)　塩沢断層帯（Case 1）の人的被害予測結果（冬 18 時）

ケース	市町村	死者(人)							負傷者(人)							うち重傷者(人)							要救助者数
		揺れ	うち屋内収容物	火災	急傾斜地	ブロック塀・自動販売機の転倒	屋外転倒物・落下物	合計	揺れ	うち屋内収容物	火災	急傾斜地	ブロック塀・自動販売機の転倒	屋外転倒物・落下物	合計	揺れ	うち屋内収容物	火災	急傾斜地	ブロック塀・自動販売機の転倒	屋外転倒物・落下物	合計	
冬18時 4m	甲府市	0	0	0	0	0	–	0	0	3	0	0	0	–	0	0	0	0	0	0	–	0	0
	富士吉田市	11	1	0	0	0	0	12	69	15	0	0	1	0	71	15	3	0	0	0	0	16	40
	都留市	5	0	0	1	0	0	6	47	8	0	1	0	0	48	7	2	0	0	0	0	8	18
	山梨市	–	0	0	0	0	–	0	–	0	0	0	0	–	0	–	0	0	0	0	–	0	–
	大月市	0	0	0	0	0	–	0	0	1	0	0	0	–	0	0	0	0	0	0	–	0	0
	韮崎市	–	–	–	–	–	–	–	–	–	–	–	–	–	–	–	–	–	–	–	–	–	–
	南アルプス市	–	0	0	–	–	–	0	–	0	0	–	–	–	0	–	0	0	–	–	–	0	–
	北杜市	–	–	–	–	–	–	–	–	–	–	–	–	–	–	–	–	–	–	–	–	–	–
	甲斐市	–	–	–	–	–	–	–	–	–	–	–	–	–	–	–	–	–	–	–	–	–	–
	笛吹市	0	0	0	0	0	–	0	0	0	0	0	0	–	0	0	0	0	0	0	–	0	0
	上野原市	–	0	0	0	0	–	0	0	0	0	0	0	–	0	–	0	0	0	0	–	0	–
	甲州市	–	0	0	0	–	–	0	–	0	0	0	–	–	0	–	0	0	0	–	–	0	–
	中央市	–	0	0	0	–	–	0	0	0	0	0	–	–	0	–	0	0	0	–	–	0	–
	市川三郷町	–	0	0	0	–	–	0	–	0	0	0	–	–	0	–	0	0	0	–	–	0	–
	早川町	–	–	–	–	–	–	–	–	–	–	–	–	–	–	–	–	–	–	–	–	–	–
	身延町	–	–	–	–	–	–	–	–	–	–	–	–	–	–	–	–	–	–	–	–	–	–
	南部町	–	–	–	–	–	–	–	–	–	–	–	–	–	–	–	–	–	–	–	–	–	–
	富士川町	–	–	–	–	–	–	–	–	–	–	–	–	–	–	–	–	–	–	–	–	–	–
	昭和町	–	0	0	–	–	–	0	–	0	0	–	–	–	0	–	0	0	–	–	–	0	–
	道志村	0	0	0	0	0	0	0	3	0	0	0	0	0	3	0	0	0	0	0	0	1	0
	西桂町	0	0	0	0	0	0	0	3	1	0	0	0	0	3	0	0	0	0	0	0	0	0
	忍野村	22	1	1	0	0	0	24	113	15	1	0	0	0	115	32	3	0	0	0	0	33	124
	山中湖村	39	1	1	0	0	0	39	251	11	1	0	0	0	253	86	2	0	0	0	0	87	91
	鳴沢村	–	0	0	0	0	–	0	0	0	0	0	0	–	0	–	0	0	0	0	–	0	–
	富士河口湖町	1	0	0	0	0	–	1	6	3	0	0	0	–	7	1	1	0	0	0	–	1	1
	小菅村	–	–	–	–	–	–	–	–	–	–	–	–	–	–	–	–	–	–	–	–	–	–
	丹波山村	–	–	–	–	–	–	–	–	–	–	–	–	–	–	–	–	–	–	–	–	–	–
	合計	79	3	2	2	0	0	82	493	58	2	2	1	0	499	142	11	1	1	1	0	145	275
冬18時 8m	甲府市	0	0	0	0	0	–	0	0	3	0	0	0	–	0	0	0	0	0	0	–	0	0
	富士吉田市	11	1	0	0	0	0	12	69	15	0	0	1	0	71	15	3	0	0	0	0	16	40
	都留市	5	0	0	1	0	0	6	47	8	0	1	0	0	48	7	2	0	0	0	0	8	18
	山梨市	–	0	0	0	0	–	0	–	0	0	0	0	–	0	–	0	0	0	0	–	0	–
	大月市	0	0	0	0	0	–	0	0	1	0	0	0	–	0	0	0	0	0	0	–	0	0
	韮崎市	–	–	–	–	–	–	–	–	–	–	–	–	–	–	–	–	–	–	–	–	–	–
	南アルプス市	–	0	0	–	–	–	0	–	0	0	–	–	–	0	–	0	0	–	–	–	0	–
	北杜市	–	–	–	–	–	–	–	–	–	–	–	–	–	–	–	–	–	–	–	–	–	–
	甲斐市	–	–	–	–	–	–	–	–	–	–	–	–	–	–	–	–	–	–	–	–	–	–
	笛吹市	0	0	0	0	0	–	0	0	0	0	0	0	–	0	0	0	0	0	0	–	0	0
	上野原市	–	0	0	0	0	–	0	0	0	0	0	0	–	0	–	0	0	0	0	–	0	–
	甲州市	–	0	0	0	–	–	0	–	0	0	0	–	–	0	–	0	0	0	–	–	0	–
	中央市	–	0	0	0	–	–	0	0	0	0	0	–	–	0	–	0	0	0	–	–	0	–
	市川三郷町	–	0	0	0	–	–	0	–	0	0	0	–	–	0	–	0	0	0	–	–	0	–
	早川町	–	–	–	–	–	–	–	–	–	–	–	–	–	–	–	–	–	–	–	–	–	–
	身延町	–	–	–	–	–	–	–	–	–	–	–	–	–	–	–	–	–	–	–	–	–	–
	南部町	–	–	–	–	–	–	–	–	–	–	–	–	–	–	–	–	–	–	–	–	–	–
	富士川町	–	–	–	–	–	–	–	–	–	–	–	–	–	–	–	–	–	–	–	–	–	–
	昭和町	–	0	0	–	–	–	0	–	0	0	–	–	–	0	–	0	0	–	–	–	0	–
	道志村	0	0	0	0	0	0	0	3	0	0	0	0	0	3	0	0	0	0	0	0	1	0
	西桂町	0	0	0	0	0	0	0	3	1	0	0	0	0	3	0	0	0	0	0	0	0	0
	忍野村	22	1	3	0	0	0	25	113	15	2	0	0	0	116	32	3	1	0	0	0	33	124
	山中湖村	39	1	1	0	0	0	39	251	11	1	0	0	0	253	86	2	0	0	0	0	87	91
	鳴沢村	–	0	0	0	0	–	0	0	0	0	0	0	–	0	–	0	0	0	0	–	0	–
	富士河口湖町	1	0	0	0	0	–	1	6	3	0	0	0	–	7	1	1	0	0	0	–	1	1
	小菅村	–	–	–	–	–	–	–	–	–	–	–	–	–	–	–	–	–	–	–	–	–	–
	丹波山村	–	–	–	–	–	–	–	–	–	–	–	–	–	–	–	–	–	–	–	–	–	–
	合計	79	3	3	2	0	0	84	493	58	3	2	1	0	500	142	11	1	1	1	0	145	275

（数値の表示方法）：「－」は該当なし、「0」は１未満のわずかな数値

表 3.3-22(1)　塩沢断層帯（Case 独自）の人的被害予測結果（冬 5 時）

ケース	市町村	死者(人)							負傷者(人)							うち重傷者(人)							要救助者数
		揺れ	うち屋内収容物	火災	急傾斜地	ブロック塀・自動販売機の転倒	屋外転倒物・落下物	合計	揺れ	うち屋内収容物	火災	急傾斜地	ブロック塀・自動販売機の転倒	屋外転倒物・落下物	合計	揺れ	うち屋内収容物	火災	急傾斜地	ブロック塀・自動販売機の転倒	屋外転倒物・落下物	合計	
冬5時 4m	甲府市	17	0	0	0	0	–	17	200	9	0	0	0	–	200	23	1	0	0	0	–	23	69
	富士吉田市	14	1	0	0	0	0	14	115	27	0	0	0	0	115	20	5	0	0	0	0	20	48
	都留市	4	0	0	1	0	0	5	49	12	0	1	0	0	50	6	2	0	0	0	0	7	14
	山梨市	0	0	0	0	0	–	0	0	0	0	0	0	–	0	0	0	0	0	0	–	0	0
	大月市	0	0	0	0	0	–	0	1	1	0	0	0	–	1	0	0	0	0	0	–	0	0
	韮崎市	–	0	0	–	–	–	0	–	0	0	–	–	–	0	–	0	0	–	–	–	0	–
	南アルプス市	0	0	0	–	–	–	0	1	0	0	–	–	–	1	0	0	0	–	–	–	0	0
	北杜市	–	–	–	–	–	–	–	–	–	–	–	–	–	–	–	–	–	–	–	–	–	–
	甲斐市	0	0	0	–	–	–	0	0	0	0	–	–	–	0	0	0	0	–	–	–	0	0
	笛吹市	1	0	0	0	0	–	1	18	1	0	0	0	–	18	2	0	0	0	0	–	2	3
	上野原市	0	0	0	0	0	–	0	0	1	0	0	0	–	0	0	0	0	0	0	–	0	0
	甲州市	0	0	0	0	0	–	0	1	0	0	0	0	–	1	0	0	0	0	0	–	0	0
	中央市	3	0	0	0	0	–	3	45	1	0	0	0	–	45	5	0	0	0	0	–	5	11
	市川三郷町	0	0	0	0	–	–	0	0	0	0	0	–	–	0	0	0	0	0	–	–	0	0
	早川町	–	–	–	–	–	–	–	–	–	–	–	–	–	–	–	–	–	–	–	–	–	–
	身延町	–	0	0	–	–	–	0	–	0	0	–	–	–	0	–	0	0	–	–	–	0	–
	南部町	–	–	–	–	–	–	–	–	–	–	–	–	–	–	–	–	–	–	–	–	–	–
	富士川町	0	0	0	–	–	–	0	0	0	0	–	–	–	0	0	0	0	–	–	–	0	0
	昭和町	0	0	0	0	0	–	0	3	0	0	–	0	–	3	0	0	0	–	0	–	0	1
	道志村	0	0	0	0	0	0	0	4	0	0	0	0	0	4	1	0	0	0	0	0	1	1
	西桂町	0	0	0	0	0	0	0	3	2	0	0	0	0	3	0	0	0	0	0	0	0	1
	忍野村	20	1	0	0	0	0	20	111	19	0	0	0	0	111	29	4	0	0	0	0	29	100
	山中湖村	38	1	0	0	0	0	39	252	14	0	0	0	0	253	84	3	0	0	0	0	85	86
	鳴沢村	0	0	0	0	0	–	0	0	0	0	0	0	–	0	0	0	0	0	0	–	0	0
	富士河口湖町	3	0	0	0	0	0	3	21	5	0	0	0	0	21	4	1	0	0	0	0	4	7
	小菅村	–	–	–	–	–	–	–	–	–	–	–	–	–	–	–	–	–	–	–	–	–	–
	丹波山村	–	–	–	–	–	–	–	–	–	–	–	–	–	–	–	–	–	–	–	–	–	–
	合計	101	4	0	2	0	0	104	822	94	0	3	0	0	826	175	18	0	2	0	0	177	340
冬5時 8m	甲府市	17	0	0	0	0	–	17	200	9	0	0	0	–	200	23	1	0	0	0	–	23	69
	富士吉田市	14	1	0	0	0	0	14	115	27	0	0	0	0	115	20	5	0	0	0	0	20	48
	都留市	4	0	0	1	0	0	5	49	12	0	1	0	0	50	6	2	0	0	0	0	7	14
	山梨市	0	0	0	0	0	–	0	0	0	0	0	0	–	0	0	0	0	0	0	–	0	0
	大月市	0	0	0	0	0	–	0	1	1	0	0	0	–	1	0	0	0	0	0	–	0	0
	韮崎市	–	0	0	–	–	–	0	–	0	0	–	–	–	0	–	0	0	–	–	–	0	–
	南アルプス市	0	0	0	–	–	–	0	1	0	0	–	–	–	1	0	0	0	–	–	–	0	0
	北杜市	–	–	–	–	–	–	–	–	–	–	–	–	–	–	–	–	–	–	–	–	–	–
	甲斐市	0	0	0	–	–	–	0	0	0	0	–	–	–	0	0	0	0	–	–	–	0	0
	笛吹市	1	0	0	0	0	–	1	18	1	0	0	0	–	18	2	0	0	0	0	–	2	3
	上野原市	0	0	0	0	0	–	0	0	1	0	0	0	–	0	0	0	0	0	0	–	0	0
	甲州市	0	0	0	0	0	–	0	1	0	0	0	0	–	1	0	0	0	0	0	–	0	0
	中央市	3	0	0	0	0	–	3	45	1	0	0	0	–	45	5	0	0	0	0	–	5	11
	市川三郷町	0	0	0	0	–	–	0	0	0	0	0	–	–	0	0	0	0	0	–	–	0	0
	早川町	–	–	–	–	–	–	–	–	–	–	–	–	–	–	–	–	–	–	–	–	–	–
	身延町	–	0	0	–	–	–	0	–	0	0	–	–	–	0	–	0	0	–	–	–	0	–
	南部町	–	–	–	–	–	–	–	–	–	–	–	–	–	–	–	–	–	–	–	–	–	–
	富士川町	0	0	0	–	–	–	0	0	0	0	–	–	–	0	0	0	0	–	–	–	0	0
	昭和町	0	0	0	–	0	–	0	3	0	0	–	0	–	3	0	0	0	–	0	–	0	1
	道志村	0	0	0	0	0	0	0	4	0	0	0	0	0	4	1	0	0	0	0	0	1	1
	西桂町	0	0	0	0	0	0	0	3	2	0	0	0	0	3	0	0	0	0	0	0	0	1
	忍野村	20	1	0	0	0	0	20	111	19	0	0	0	0	111	29	4	0	0	0	0	29	100
	山中湖村	38	1	0	0	0	0	39	252	14	0	0	0	0	253	84	3	0	0	0	0	85	86
	鳴沢村	0	0	0	0	0	–	0	0	0	0	0	0	–	0	0	0	0	0	0	–	0	0
	富士河口湖町	3	0	0	0	0	0	3	21	5	0	0	0	0	21	4	1	0	0	0	0	4	7
	小菅村	–	–	–	–	–	–	–	–	–	–	–	–	–	–	–	–	–	–	–	–	–	–
	丹波山村	–	–	–	–	–	–	–	–	–	–	–	–	–	–	–	–	–	–	–	–	–	–
	合計	101	4	0	2	0	0	104	822	94	0	3	0	0	826	175	18	0	2	0	0	177	340

（数値の表示方法）：「－」は該当なし、「0」は１未満のわずかな数値

表 3.3-22(2)　塩沢断層帯（Case 独自）の人的被害予測結果（夏 12 時）

ケース	市町村	死者(人)							負傷者(人)							うち重傷者(人)							要救助者数
		揺れ	うち屋内収容物	火災	急傾斜地	ブロック塀・自動販売機の転倒	屋外転倒物・落下物	合計	揺れ	うち屋内収容物	火災	急傾斜地	ブロック塀・自動販売機の転倒	屋外転倒物・落下物	合計	揺れ	うち屋内収容物	火災	急傾斜地	ブロック塀・自動販売機の転倒	屋外転倒物・落下物	合計	
夏12時 4m	甲府市	15	0	0	0	0	–	15	156	8	0	0	0	–	156	18	1	0	0	0	–	19	75
	富士吉田市	12	1	2	0	0	0	14	93	20	1	0	0	0	94	17	4	1	0	0	0	17	46
	都留市	3	0	0	1	0	0	4	38	9	0	1	0	0	39	5	2	0	0	0	0	5	13
	山梨市	0	0	0	0	0	–	0	0	0	0	0	0	–	0	0	0	0	0	0	–	0	0
	大月市	0	0	0	0	0	–	0	0	1	0	0	0	–	1	0	0	0	0	0	–	0	0
	韮崎市	–	0	0	–	–	–	0	–	0	0	–	–	–	0	–	0	0	–	–	–	0	–
	南アルプス市	0	0	0	–	–	–	0	1	0	0	–	–	–	1	0	0	0	–	–	–	0	0
	北杜市	–	–	–	–	–	–	–	–	–	–	–	–	–	–	–	–	–	–	–	–	–	–
	甲斐市	0	0	0	–	–	–	0	0	0	0	–	–	–	0	0	0	0	–	–	–	0	0
	笛吹市	1	0	0	0	0	–	1	15	1	0	0	0	–	15	2	0	0	0	0	–	2	3
	上野原市	0	0	0	0	0	–	0	0	0	0	0	0	–	0	0	0	0	0	0	–	0	0
	甲州市	0	0	0	0	0	–	0	1	0	0	0	0	–	1	0	0	0	0	0	–	0	0
	中央市	3	0	0	0	0	–	3	35	1	0	0	0	–	35	4	0	0	0	0	–	4	11
	市川三郷町	0	0	0	0	–	–	0	0	0	0	0	–	–	0	0	0	0	0	–	–	0	0
	早川町	–	–	–	–	–	–	–	–	–	–	–	–	–	–	–	–	–	–	–	–	–	–
	身延町	–	0	0	–	–	–	0	–	0	0	–	–	–	0	–	0	0	–	–	–	0	–
	南部町	–	–	–	–	–	–	–	–	–	–	–	–	–	–	–	–	–	–	–	–	–	–
	富士川町	0	0	0	–	–	–	0	0	0	0	–	–	–	0	0	0	0	–	–	–	0	0
	昭和町	0	0	0	–	0	–	0	2	0	0	–	0	–	2	0	0	0	–	0	–	0	1
	道志村	0	0	0	0	0	0	0	3	0	0	0	0	0	4	1	0	0	0	0	0	1	0
	西桂町	0	0	0	0	0	0	0	2	1	0	0	0	0	3	0	0	0	0	0	0	0	0
	忍野村	17	1	0	0	0	0	17	93	15	0	0	0	0	93	24	3	0	0	0	0	24	106
	山中湖村	34	1	0	0	0	0	34	232	11	0	0	0	0	232	79	2	0	0	0	0	79	89
	鳴沢村	0	0	0	0	0	–	0	0	0	0	0	0	–	0	0	0	0	0	0	–	0	0
	富士河口湖町	2	0	0	0	0	0	3	17	4	0	0	0	0	17	3	1	0	0	0	0	3	7
	小菅村	–	–	–	–	–	–	–	–	–	–	–	–	–	–	–	–	–	–	–	–	–	–
	丹波山村	–	–	–	–	–	–	–	–	–	–	–	–	–	–	–	–	–	–	–	–	–	–
	合計	88	3	2	2	0	0	92	687	71	2	3	0	0	692	153	13	1	1	0	0	155	351
夏12時 8m	甲府市	15	0	0	0	0	–	15	156	8	0	0	0	–	156	18	1	0	0	0	–	19	75
	富士吉田市	12	1	3	0	0	0	15	93	20	2	0	0	0	95	17	4	1	0	0	0	18	46
	都留市	3	0	0	1	0	0	4	38	9	0	1	0	0	39	5	2	0	0	0	0	5	13
	山梨市	0	0	0	0	0	–	0	0	0	0	0	0	–	0	0	0	0	0	0	–	0	0
	大月市	0	0	0	0	0	–	0	0	1	0	0	0	–	1	0	0	0	0	0	–	0	0
	韮崎市	–	0	0	–	–	–	0	–	0	0	–	–	–	0	–	0	0	–	–	–	0	–
	南アルプス市	0	0	0	–	–	–	0	1	0	0	–	–	–	1	0	0	0	–	–	–	0	0
	北杜市	–	–	–	–	–	–	–	–	–	–	–	–	–	–	–	–	–	–	–	–	–	–
	甲斐市	0	0	0	–	–	–	0	0	0	0	–	–	–	0	0	0	0	–	–	–	0	0
	笛吹市	1	0	0	0	0	–	1	15	1	0	0	0	–	15	2	0	0	0	0	–	2	3
	上野原市	0	0	0	0	0	–	0	0	0	0	0	0	–	0	0	0	0	0	0	–	0	0
	甲州市	0	0	0	0	0	–	0	1	0	0	0	0	–	1	0	0	0	0	0	–	0	0
	中央市	3	0	0	0	0	–	3	35	1	0	0	0	–	35	4	0	0	0	0	–	4	11
	市川三郷町	0	0	0	0	–	–	0	0	0	0	0	–	–	0	0	0	0	0	–	–	0	0
	早川町	–	–	–	–	–	–	–	–	–	–	–	–	–	–	–	–	–	–	–	–	–	–
	身延町	–	0	0	–	–	–	0	–	0	0	–	–	–	0	–	0	0	–	–	–	0	–
	南部町	–	–	–	–	–	–	–	–	–	–	–	–	–	–	–	–	–	–	–	–	–	–
	富士川町	0	0	0	–	–	–	0	0	0	0	–	–	–	0	0	0	0	–	–	–	0	0
	昭和町	0	0	0	–	0	–	0	2	0	0	–	0	–	2	0	0	0	–	0	–	0	1
	道志村	0	0	0	0	0	0	0	3	0	0	0	0	0	4	1	0	0	0	0	0	1	0
	西桂町	0	0	0	0	0	0	0	2	1	0	0	0	0	3	0	0	0	0	0	0	0	0
	忍野村	17	1	0	0	0	0	17	93	15	0	0	0	0	93	24	3	0	0	0	0	24	106
	山中湖村	34	1	0	0	0	0	34	232	11	0	0	0	0	232	79	2	0	0	0	0	79	89
	鳴沢村	0	0	0	0	0	–	0	0	0	0	0	0	–	0	0	0	0	0	0	–	0	0
	富士河口湖町	2	0	0	0	0	0	3	17	4	0	0	0	0	17	3	1	0	0	0	0	3	7
	小菅村	–	–	–	–	–	–	–	–	–	–	–	–	–	–	–	–	–	–	–	–	–	–
	丹波山村	–	–	–	–	–	–	–	–	–	–	–	–	–	–	–	–	–	–	–	–	–	–
	合計	88	3	3	2	0	0	93	687	71	3	3	0	0	693	153	13	1	1	0	0	155	351

（数値の表示方法）：「－」は該当なし、「0」は１未満のわずかな数値

表 3.3-22(3)　塩沢断層帯（Case 独自）の人的被害予測結果（冬 18 時）

ケース	市町村	死者(人)							負傷者(人)							うち重傷者(人)							要救助者数
		揺れ	うち屋内収容物	火災	急傾斜地	ブロック塀・自動販売機の転倒	屋外転倒物・落下物	合計	揺れ	うち屋内収容物	火災	急傾斜地	ブロック塀・自動販売機の転倒	屋外転倒物・落下物	合計	揺れ	うち屋内収容物	火災	急傾斜地	ブロック塀・自動販売機の転倒	屋外転倒物・落下物	合計	
冬18時 4m	甲府市	15	0	0	0	0	–	15	165	7	0	0	0	–	165	19	1	0	0	0	–	20	66
	富士吉田市	12	1	4	0	0	0	16	96	19	3	0	1	0	100	17	4	1	0	0	0	19	44
	都留市	4	0	0	1	0	0	4	39	8	0	1	0	0	41	5	2	0	0	0	0	6	12
	山梨市	0	0	0	0	0	–	0	0	0	0	0	0	–	0	0	0	0	0	0	–	0	0
	大月市	0	0	0	0	0	–	0	0	1	0	0	0	–	1	0	0	0	0	0	–	0	0
	韮崎市	–	0	0	–	–	–	0	–	0	0	–	–	–	0	–	0	0	–	–	–	0	–
	南アルプス市	0	0	0	–	–	–	0	1	0	0	–	–	–	1	0	0	0	–	–	–	0	0
	北杜市	–	–	–	–	–	–	–	–	–	–	–	–	–	–	–	–	–	–	–	–	–	–
	甲斐市	0	0	0	–	–	–	0	0	0	0	–	–	–	0	0	0	0	–	–	–	0	0
	笛吹市	1	0	0	0	0	–	1	15	1	0	0	0	–	15	2	0	0	0	0	–	2	3
	上野原市	0	0	0	0	0	–	0	0	0	0	0	0	–	0	0	0	0	0	0	–	0	0
	甲州市	0	0	0	0	0	–	0	1	0	0	0	0	–	1	0	0	0	0	0	–	0	0
	中央市	3	0	0	0	0	–	3	36	1	0	0	0	–	36	4	0	0	0	0	–	4	10
	市川三郷町	0	0	0	0	–	–	0	0	0	0	0	–	–	0	0	0	0	0	–	–	0	0
	早川町	–	–	–	–	–	–	–	–	–	–	–	–	–	–	–	–	–	–	–	–	–	–
	身延町	–	0	0	–	–	–	0	–	0	0	–	–	–	0	–	0	0	–	–	–	0	–
	南部町	–	–	–	–	–	–	–	–	–	–	–	–	–	–	–	–	–	–	–	–	–	–
	富士川町	0	0	0	–	–	–	0	0	0	0	–	–	–	0	0	0	0	–	–	–	0	0
	昭和町	0	0	0	–	0	–	0	2	0	0	–	0	–	2	0	0	0	–	0	–	0	1
	道志村	0	0	0	0	0	0	0	3	0	0	0	0	0	4	1	0	0	0	0	0	1	0
	西桂町	0	0	0	0	0	0	0	3	1	0	0	0	0	3	0	0	0	0	0	0	0	1
	忍野村	18	1	0	0	0	0	18	93	13	0	0	0	0	94	24	3	0	0	0	0	24	95
	山中湖村	35	1	1	0	0	0	35	226	10	1	0	0	0	227	76	2	0	0	0	0	77	81
	鳴沢村	0	0	0	0	0	–	0	0	0	0	0	0	–	0	0	0	0	0	0	–	0	0
	富士河口湖町	2	0	0	0	0	0	3	17	4	0	0	0	0	17	3	1	0	0	0	0	3	6
	小菅村	–	–	–	–	–	–	–	–	–	–	–	–	–	–	–	–	–	–	–	–	–	–
	丹波山村	–	–	–	–	–	–	–	–	–	–	–	–	–	–	–	–	–	–	–	–	–	–
	合計	90	3	4	2	0	0	97	698	66	4	3	2	0	707	152	13	2	1	1	0	156	320
冬18時 8m	甲府市	15	0	0	0	0	–	15	165	7	0	0	0	–	165	19	1	0	0	0	–	20	66
	富士吉田市	12	1	4	0	0	0	17	96	19	3	0	1	0	101	17	4	1	0	0	0	19	44
	都留市	4	0	0	1	0	0	4	39	8	0	1	0	0	41	5	2	0	0	0	0	6	12
	山梨市	0	0	0	0	0	–	0	0	0	0	0	0	–	0	0	0	0	0	0	–	0	0
	大月市	0	0	0	0	0	–	0	0	1	0	0	0	–	1	0	0	0	0	0	–	0	0
	韮崎市	–	0	0	–	–	–	0	–	0	0	–	–	–	0	–	0	0	–	–	–	0	–
	南アルプス市	0	0	0	–	–	–	0	1	0	0	–	–	–	1	0	0	0	–	–	–	0	0
	北杜市	–	–	–	–	–	–	–	–	–	–	–	–	–	–	–	–	–	–	–	–	–	–
	甲斐市	0	0	0	–	–	–	0	0	0	0	–	–	–	0	0	0	0	–	–	–	0	0
	笛吹市	1	0	0	0	0	–	1	15	1	0	0	0	–	15	2	0	0	0	0	–	2	3
	上野原市	0	0	0	0	0	–	0	0	0	0	0	0	–	0	0	0	0	0	0	–	0	0
	甲州市	0	0	0	0	0	–	0	1	0	0	0	0	–	1	0	0	0	0	0	–	0	0
	中央市	3	0	0	0	0	–	3	36	1	0	0	0	–	36	4	0	0	0	0	–	4	10
	市川三郷町	0	0	0	0	–	–	0	0	0	0	0	–	–	0	0	0	0	0	–	–	0	0
	早川町	–	–	–	–	–	–	–	–	–	–	–	–	–	–	–	–	–	–	–	–	–	–
	身延町	–	0	0	–	–	–	0	–	0	0	–	–	–	0	–	0	0	–	–	–	0	–
	南部町	–	–	–	–	–	–	–	–	–	–	–	–	–	–	–	–	–	–	–	–	–	–
	富士川町	0	0	0	–	–	–	0	0	0	0	–	–	–	0	0	0	0	–	–	–	0	0
	昭和町	0	0	0	–	0	–	0	2	0	0	–	0	–	2	0	0	0	–	0	–	0	1
	道志村	0	0	0	0	0	0	0	3	0	0	0	0	0	3	1	0	0	0	0	0	1	0
	西桂町	0	0	0	0	0	0	0	3	1	0	0	0	0	3	0	0	0	0	0	0	0	1
	忍野村	18	1	0	0	0	0	18	93	13	0	0	0	0	94	24	3	0	0	0	0	24	95
	山中湖村	35	1	1	0	0	0	35	226	10	1	0	0	0	227	76	2	0	0	0	0	77	81
	鳴沢村	0	0	0	0	0	–	0	0	0	0	0	0	–	0	0	0	0	0	0	–	0	0
	富士河口湖町	2	0	0	0	0	0	3	17	4	0	0	0	0	17	3	1	0	0	0	0	3	6
	小菅村	–	–	–	–	–	–	–	–	–	–	–	–	–	–	–	–	–	–	–	–	–	–
	丹波山村	–	–	–	–	–	–	–	–	–	–	–	–	–	–	–	–	–	–	–	–	–	–
	合計	90	3	5	2	0	0	98	698	66	5	3	2	0	707	152	13	2	1	1	0	156	320

（数値の表示方法）：「－」は該当なし、「0」は１未満のわずかな数値

表 3.3-23(1)　扇山断層の人的被害予測結果（冬 5 時）

ケース	市町村	死者(人)							負傷者(人)							うち重傷者(人)							要救助者数
		揺れ	うち屋内収容物	火災	急傾斜地	ブロック塀・自動販売機の転倒	屋外転倒物・落下物	合計	揺れ	うち屋内収容物	火災	急傾斜地	ブロック塀・自動販売機の転倒	屋外転倒物・落下物	合計	揺れ	うち屋内収容物	火災	急傾斜地	ブロック塀・自動販売機の転倒	屋外転倒物・落下物	合計	
冬5時 4m	甲府市	6	0	0	0	0	–	6	86	14	0	0	0	–	86	8	2	0	0	0	–	8	21
	富士吉田市	3	0	0	0	0	0	3	24	9	0	0	0	0	24	4	2	0	0	0	0	4	10
	都留市	12	1	0	1	0	0	13	124	16	0	1	0	0	125	18	3	0	1	0	0	19	40
	山梨市	0	0	0	0	0	–	0	1	1	0	0	0	–	1	0	0	0	0	0	–	0	0
	大月市	40	1	0	1	0	0	41	273	20	0	1	0	0	274	65	4	0	1	0	0	65	107
	韮崎市	–	0	0	–	–	–	0	–	0	0	–	–	–	0	–	0	0	–	–	–	0	–
	南アルプス市	–	0	0	–	–	–	0	–	0	0	–	–	–	0	–	0	0	–	–	–	0	–
	北杜市	–	0	0	0	–	–	0	0	0	0	0	–	–	0	–	0	0	0	–	–	0	–
	甲斐市	–	0	0	–	–	–	0	–	0	0	–	–	–	0	–	0	0	–	–	–	0	–
	笛吹市	0	0	0	0	0	–	0	3	3	0	0	0	–	4	0	0	0	0	0	–	0	0
	上野原市	41	1	0	2	0	0	42	293	14	0	2	0	0	295	58	3	0	1	0	0	60	61
	甲州市	0	0	0	0	0	–	0	1	1	0	0	0	–	2	0	0	0	0	0	–	0	0
	中央市	0	0	0	0	0	–	0	1	1	0	0	0	–	1	0	0	0	0	0	–	0	0
	市川三郷町	–	0	0	–	–	–	0	–	0	0	–	–	–	0	–	0	0	–	–	–	0	–
	早川町	–	–	–	–	–	–	–	–	–	–	–	–	–	–	–	–	–	–	–	–	–	–
	身延町	–	0	0	0	–	–	0	–	0	0	0	–	–	0	–	0	0	0	–	–	0	–
	南部町	–	–	–	–	–	–	–	–	–	–	–	–	–	–	–	–	–	–	–	–	–	–
	富士川町	–	–	–	–	–	–	–	–	–	–	–	–	–	–	–	–	–	–	–	–	–	–
	昭和町	0	0	0	–	0	–	0	0	0	0	–	0	–	0	0	0	0	–	0	–	0	0
	道志村	1	0	0	0	0	0	1	10	1	0	0	0	0	11	1	0	0	0	0	0	2	2
	西桂町	0	0	0	0	0	0	0	4	2	0	0	0	0	4	0	0	0	0	0	0	0	1
	忍野村	2	0	0	0	0	0	2	18	3	0	0	0	0	18	3	1	0	0	0	0	3	9
	山中湖村	2	0	0	0	0	0	2	18	2	0	0	0	0	18	3	0	0	0	0	0	3	4
	鳴沢村	–	0	0	0	0	–	0	0	0	0	0	0	–	0	–	0	0	0	0	–	0	–
	富士河口湖町	2	0	0	0	0	–	3	19	3	0	0	0	–	19	3	1	0	0	0	–	3	6
	小菅村	–	–	–	–	–	–	–	–	–	–	–	–	–	–	–	–	–	–	–	–	–	–
	丹波山村	–	–	–	–	–	–	–	–	–	–	–	–	–	–	–	–	–	–	–	–	–	–
	合計	109	4	0	5	0	0	114	875	90	0	6	0	0	881	164	17	0	3	0	0	167	262
冬5時 8m	甲府市	6	0	0	0	0	–	6	86	14	0	0	0	–	86	8	2	0	0	0	–	8	21
	富士吉田市	3	0	0	0	0	0	3	24	9	0	0	0	0	24	4	2	0	0	0	0	4	10
	都留市	12	1	0	1	0	0	13	124	16	0	1	0	0	125	18	3	0	1	0	0	19	40
	山梨市	0	0	0	0	0	–	0	1	1	0	0	0	–	1	0	0	0	0	0	–	0	0
	大月市	40	1	0	1	0	0	41	273	20	0	1	0	0	274	65	4	0	1	0	0	65	107
	韮崎市	–	0	0	–	–	–	0	–	0	0	–	–	–	0	–	0	0	–	–	–	0	–
	南アルプス市	–	0	0	–	–	–	0	–	0	0	–	–	–	0	–	0	0	–	–	–	0	–
	北杜市	–	0	0	0	–	–	0	0	0	0	0	–	–	0	–	0	0	0	–	–	0	–
	甲斐市	–	0	0	–	–	–	0	–	0	0	–	–	–	0	–	0	0	–	–	–	0	–
	笛吹市	0	0	0	0	0	–	0	3	3	0	0	0	–	4	0	0	0	0	0	–	0	0
	上野原市	41	1	0	2	0	0	42	293	14	0	2	0	0	295	58	3	0	1	0	0	60	61
	甲州市	0	0	0	0	0	–	0	1	1	0	0	0	–	2	0	0	0	0	0	–	0	0
	中央市	0	0	0	0	0	–	0	1	1	0	0	0	–	1	0	0	0	0	0	–	0	0
	市川三郷町	–	0	0	–	–	–	0	–	0	0	–	–	–	0	–	0	0	–	–	–	0	–
	早川町	–	–	–	–	–	–	–	–	–	–	–	–	–	–	–	–	–	–	–	–	–	–
	身延町	–	0	0	0	–	–	0	–	0	0	0	–	–	0	–	0	0	0	–	–	0	–
	南部町	–	–	–	–	–	–	–	–	–	–	–	–	–	–	–	–	–	–	–	–	–	–
	富士川町	–	–	–	–	–	–	–	–	–	–	–	–	–	–	–	–	–	–	–	–	–	–
	昭和町	0	0	0	–	0	–	0	0	0	0	–	0	–	0	0	0	0	–	0	–	0	0
	道志村	1	0	0	0	0	0	1	10	1	0	0	0	0	11	1	0	0	0	0	0	2	2
	西桂町	0	0	0	0	0	0	0	4	2	0	0	0	0	4	0	0	0	0	0	0	0	1
	忍野村	2	0	0	0	0	0	2	18	3	0	0	0	0	18	3	1	0	0	0	0	3	9
	山中湖村	2	0	0	0	0	0	2	18	2	0	0	0	0	18	3	0	0	0	0	0	3	4
	鳴沢村	–	0	0	0	0	–	0	0	0	0	0	0	–	0	–	0	0	0	0	–	0	–
	富士河口湖町	2	0	0	0	0	–	3	19	3	0	0	0	–	19	3	1	0	0	0	–	3	6
	小菅村	–	–	–	–	–	–	–	–	–	–	–	–	–	–	–	–	–	–	–	–	–	–
	丹波山村	–	–	–	–	–	–	–	–	–	–	–	–	–	–	–	–	–	–	–	–	–	–
	合計	109	4	0	5	0	0	114	875	90	0	6	0	0	881	164	17	0	3	0	0	167	262

（数値の表示方法）：「－」は該当なし、「0」は 1 未満のわずかな数値

表 3.3-23(2)　扇山断層の人的被害予測結果（夏 12 時）

ケース	市町村	死者(人)							負傷者(人)							うち重傷者(人)							要救助者数
		揺れ	うち屋内収容物	火災	急傾斜地	ブロック塀・自動販売機の転倒	屋外転倒物・落下物	合計	揺れ	うち屋内収容物	火災	急傾斜地	ブロック塀・自動販売機の転倒	屋外転倒物・落下物	合計	揺れ	うち屋内収容物	火災	急傾斜地	ブロック塀・自動販売機の転倒	屋外転倒物・落下物	合計	
夏12時 4m	甲府市	5	0	0	0	0	–	5	66	12	0	0	0	–	66	6	2	0	0	0	–	6	23
	富士吉田市	3	0	0	0	0	0	3	19	7	0	0	0	0	19	3	1	0	0	0	0	3	10
	都留市	10	0	0	1	0	0	11	97	12	0	1	0	0	98	15	2	0	0	0	0	15	37
	山梨市	0	0	0	0	0	–	0	1	0	0	0	0	–	1	0	0	0	0	0	–	0	0
	大月市	34	1	0	1	0	0	35	221	13	0	1	0	0	223	52	3	0	1	0	0	53	94
	韮崎市	–	0	0	–	–	–	0	–	0	0	–	–	–	0	–	0	0	–	–	–	0	–
	南アルプス市	–	0	0	–	–	–	0	–	0	0	–	–	–	0	–	0	0	–	–	–	0	–
	北杜市	–	0	0	0	–	–	0	0	0	0	0	–	–	0	–	0	0	0	–	–	0	–
	甲斐市	–	0	0	–	–	–	0	–	0	0	–	–	–	0	–	0	0	–	–	–	0	–
	笛吹市	0	0	0	0	0	–	0	3	2	0	0	0	–	3	0	0	0	0	0	–	0	0
	上野原市	35	1	0	1	0	0	36	228	10	0	2	0	0	230	46	2	0	1	0	0	47	57
	甲州市	0	0	0	0	0	–	0	1	1	0	0	0	–	1	0	0	0	0	0	–	0	0
	中央市	0	0	0	0	0	–	0	1	1	0	0	0	–	1	0	0	0	0	0	–	0	0
	市川三郷町	–	0	0	–	–	–	0	–	0	0	–	–	–	0	–	0	0	–	–	–	0	–
	早川町	–	–	–	–	–	–	–	–	–	–	–	–	–	–	–	–	–	–	–	–	–	–
	身延町	–	0	0	0	–	–	0	–	0	0	0	–	–	0	–	0	0	0	–	–	0	–
	南部町	–	–	–	–	–	–	–	–	–	–	–	–	–	–	–	–	–	–	–	–	–	–
	富士川町	–	–	–	–	–	–	–	–	–	–	–	–	–	–	–	–	–	–	–	–	–	–
	昭和町	0	0	0	–	0	–	0	0	0	0	–	0	–	0	0	0	0	–	0	–	0	0
	道志村	1	0	0	0	0	0	1	9	1	0	0	0	0	9	1	0	0	0	0	0	2	2
	西桂町	0	0	0	0	0	0	0	3	1	0	0	0	0	3	0	0	0	0	0	0	0	1
	忍野村	2	0	0	0	0	0	2	14	3	0	0	0	0	14	2	1	0	0	0	0	2	10
	山中湖村	2	0	0	0	0	0	2	15	1	0	0	0	0	15	3	0	0	0	0	0	3	4
	鳴沢村	–	0	0	0	0	–	0	0	0	0	0	0	–	0	–	0	0	0	0	–	0	–
	富士河口湖町	2	0	0	0	0	–	2	15	2	0	0	0	–	15	3	0	0	0	0	–	3	6
	小菅村	–	–	–	–	–	–	–	–	–	–	–	–	–	–	–	–	–	–	–	–	–	–
	丹波山村	–	–	–	–	–	–	–	–	–	–	–	–	–	–	–	–	–	–	–	–	–	–
	合計	93	3	0	4	0	0	98	692	65	0	5	0	0	698	131	12	0	3	0	0	134	243
夏12時 8m	甲府市	5	0	0	0	0	–	5	66	12	0	0	0	–	66	6	2	0	0	0	–	6	23
	富士吉田市	3	0	0	0	0	0	3	19	7	0	0	0	0	19	3	1	0	0	0	0	3	10
	都留市	10	0	0	1	0	0	11	97	12	0	1	0	0	98	15	2	0	0	0	0	15	37
	山梨市	0	0	0	0	0	–	0	1	0	0	0	0	–	1	0	0	0	0	0	–	0	0
	大月市	34	1	0	1	0	0	35	221	13	0	1	0	0	223	52	3	0	1	0	0	53	94
	韮崎市	–	0	0	–	–	–	0	–	0	0	–	–	–	0	–	0	0	–	–	–	0	–
	南アルプス市	–	0	0	–	–	–	0	–	0	0	–	–	–	0	–	0	0	–	–	–	0	–
	北杜市	–	0	0	0	–	–	0	0	0	0	0	–	–	0	–	0	0	0	–	–	0	–
	甲斐市	–	0	0	–	–	–	0	–	0	0	–	–	–	0	–	0	0	–	–	–	0	–
	笛吹市	0	0	0	0	0	–	0	3	2	0	0	0	–	3	0	0	0	0	0	–	0	0
	上野原市	35	1	0	1	0	0	36	228	10	0	2	0	0	230	46	2	0	1	0	0	47	57
	甲州市	0	0	0	0	0	–	0	1	1	0	0	0	–	1	0	0	0	0	0	–	0	0
	中央市	0	0	0	0	0	–	0	1	1	0	0	0	–	1	0	0	0	0	0	–	0	0
	市川三郷町	–	0	0	–	–	–	0	–	0	0	–	–	–	0	–	0	0	–	–	–	0	–
	早川町	–	–	–	–	–	–	–	–	–	–	–	–	–	–	–	–	–	–	–	–	–	–
	身延町	–	0	0	0	–	–	0	–	0	0	0	–	–	0	–	0	0	0	–	–	0	–
	南部町	–	–	–	–	–	–	–	–	–	–	–	–	–	–	–	–	–	–	–	–	–	–
	富士川町	–	–	–	–	–	–	–	–	–	–	–	–	–	–	–	–	–	–	–	–	–	–
	昭和町	0	0	0	–	0	–	0	0	0	0	–	0	–	0	0	0	0	–	0	–	0	0
	道志村	1	0	0	0	0	0	1	9	1	0	0	0	0	9	1	0	0	0	0	0	2	2
	西桂町	0	0	0	0	0	0	0	3	1	0	0	0	0	3	0	0	0	0	0	0	0	1
	忍野村	2	0	0	0	0	0	2	14	3	0	0	0	0	14	2	1	0	0	0	0	2	10
	山中湖村	2	0	0	0	0	0	2	15	1	0	0	0	0	15	3	0	0	0	0	0	3	4
	鳴沢村	–	0	0	0	0	–	0	0	0	0	0	0	–	0	–	0	0	0	0	–	0	–
	富士河口湖町	2	0	0	0	0	–	2	15	2	0	0	0	–	15	3	0	0	0	0	–	3	6
	小菅村	–	–	–	–	–	–	–	–	–	–	–	–	–	–	–	–	–	–	–	–	–	–
	丹波山村	–	–	–	–	–	–	–	–	–	–	–	–	–	–	–	–	–	–	–	–	–	–
	合計	93	3	0	4	0	0	98	692	65	0	5	0	0	698	131	12	0	3	0	0	134	243

（数値の表示方法）：「－」は該当なし、「0」は 1 未満のわずかな数値

表 3.3-23(3)　扇山断層の人的被害予測結果（冬 18 時）

ケース	市町村	死者(人)							負傷者(人)							うち重傷者(人)							要救助者数
		揺れ	うち屋内収容物	火災	急傾斜地	ブロック塀・自動販売機の転倒	屋外転倒物・落下物	合計	揺れ	うち屋内収容物	火災	急傾斜地	ブロック塀・自動販売機の転倒	屋外転倒物・落下物	合計	揺れ	うち屋内収容物	火災	急傾斜地	ブロック塀・自動販売機の転倒	屋外転倒物・落下物	合計	
冬18時 4m	甲府市	5	0	0	0	0	–	5	70	10	0	0	1	–	71	6	2	0	0	0	–	7	20
	富士吉田市	3	0	0	0	0	0	3	20	6	0	0	0	0	20	3	1	0	0	0	0	4	9
	都留市	11	0	1	1	0	0	12	100	11	0	1	0	0	101	15	2	0	0	0	0	16	36
	山梨市	0	0	0	0	0	–	0	1	0	0	0	0	–	1	0	0	0	0	0	–	0	0
	大月市	35	1	0	1	0	0	37	230	13	0	1	0	0	232	54	3	0	1	0	0	55	95
	韮崎市	–	0	0	–	–	–	0	–	0	0	–	–	–	0	–	0	0	–	–	–	0	–
	南アルプス市	–	0	0	–	–	–	0	–	0	0	–	–	–	0	–	0	0	–	–	–	0	–
	北杜市	–	0	0	0	–	–	0	0	0	0	0	–	–	0	–	0	0	0	–	–	0	–
	甲斐市	–	0	0	–	–	–	0	–	0	0	–	–	–	0	–	0	0	–	–	–	0	–
	笛吹市	0	0	0	0	0	–	0	3	2	0	0	0	–	3	0	0	0	0	0	–	0	0
	上野原市	36	1	0	1	0	0	37	233	10	0	2	0	0	235	47	2	0	1	0	0	48	56
	甲州市	0	0	0	0	0	–	0	1	1	0	0	0	–	1	0	0	0	0	0	–	0	0
	中央市	0	0	0	0	0	–	0	1	1	0	0	0	–	1	0	0	0	0	0	–	0	0
	市川三郷町	–	0	0	–	–	–	0	–	0	0	–	–	–	0	–	0	0	–	–	–	0	–
	早川町	–	–	–	–	–	–	–	–	–	–	–	–	–	–	–	–	–	–	–	–	–	–
	身延町	–	0	0	0	–	–	0	–	0	0	0	–	–	0	–	0	0	0	–	–	0	–
	南部町	–	–	–	–	–	–	–	–	–	–	–	–	–	–	–	–	–	–	–	–	–	–
	富士川町	–	–	–	–	–	–	–	–	–	–	–	–	–	–	–	–	–	–	–	–	–	–
	昭和町	0	0	0	–	0	–	0	0	0	0	–	0	–	0	0	0	0	–	0	–	0	0
	道志村	1	0	0	0	0	0	1	9	1	0	0	0	0	9	1	0	0	0	0	0	1	2
	西桂町	0	0	0	0	0	0	0	3	1	0	0	0	0	3	0	0	0	0	0	0	0	1
	忍野村	2	0	0	0	0	0	2	15	3	0	0	0	0	15	2	0	0	0	0	0	2	9
	山中湖村	2	0	0	0	0	0	2	15	1	0	0	0	0	15	3	0	0	0	0	0	3	3
	鳴沢村	–	0	0	0	0	–	0	0	0	0	0	0	–	0	–	0	0	0	0	–	0	–
	富士河口湖町	2	0	0	0	0	–	2	15	2	0	0	0	–	16	3	0	0	0	0	–	3	5
	小菅村	–	–	–	–	–	–	–	–	–	–	–	–	–	–	–	–	–	–	–	–	–	–
	丹波山村	–	–	–	–	–	–	–	–	–	–	–	–	–	–	–	–	–	–	–	–	–	–
	合計	96	3	1	4	0	0	101	715	63	1	5	2	0	723	135	12	1	3	1	0	139	237
冬18時 8m	甲府市	5	0	0	0	0	–	5	70	10	0	0	1	–	71	6	2	0	0	0	–	7	20
	富士吉田市	3	0	0	0	0	0	3	20	6	0	0	0	0	20	3	1	0	0	0	0	4	9
	都留市	11	0	1	1	0	0	12	100	11	1	1	0	0	101	15	2	0	0	0	0	16	36
	山梨市	0	0	0	0	0	–	0	1	0	0	0	0	–	1	0	0	0	0	0	–	0	0
	大月市	35	1	0	1	0	0	37	230	13	0	1	0	0	232	54	3	0	1	0	0	55	95
	韮崎市	–	0	0	–	–	–	0	–	0	0	–	–	–	0	–	0	0	–	–	–	0	–
	南アルプス市	–	0	0	–	–	–	0	–	0	0	–	–	–	0	–	0	0	–	–	–	0	–
	北杜市	–	0	0	0	–	–	0	0	0	0	0	–	–	0	–	0	0	0	–	–	0	–
	甲斐市	–	0	0	–	–	–	0	–	0	0	–	–	–	0	–	0	0	–	–	–	0	–
	笛吹市	0	0	0	0	0	–	0	3	2	0	0	0	–	3	0	0	0	0	0	–	0	0
	上野原市	36	1	0	1	0	0	37	233	10	0	2	0	0	235	47	2	0	1	0	0	48	56
	甲州市	0	0	0	0	0	–	0	1	1	0	0	0	–	1	0	0	0	0	0	–	0	0
	中央市	0	0	0	0	0	–	0	1	1	0	0	0	–	1	0	0	0	0	0	–	0	0
	市川三郷町	–	0	0	–	–	–	0	–	0	0	–	–	–	0	–	0	0	–	–	–	0	–
	早川町	–	–	–	–	–	–	–	–	–	–	–	–	–	–	–	–	–	–	–	–	–	–
	身延町	–	0	0	0	–	–	0	–	0	0	0	–	–	0	–	0	0	0	–	–	0	–
	南部町	–	–	–	–	–	–	–	–	–	–	–	–	–	–	–	–	–	–	–	–	–	–
	富士川町	–	–	–	–	–	–	–	–	–	–	–	–	–	–	–	–	–	–	–	–	–	–
	昭和町	0	0	0	–	0	–	0	0	0	0	–	0	–	0	0	0	0	–	0	–	0	0
	道志村	1	0	0	0	0	0	1	9	1	0	0	0	0	9	1	0	0	0	0	0	1	2
	西桂町	0	0	0	0	0	0	0	3	1	0	0	0	0	3	0	0	0	0	0	0	0	1
	忍野村	2	0	0	0	0	0	2	15	3	0	0	0	0	15	2	0	0	0	0	0	2	9
	山中湖村	2	0	0	0	0	0	2	15	1	0	0	0	0	15	3	0	0	0	0	0	3	3
	鳴沢村	–	0	0	0	0	–	0	0	0	0	0	0	–	0	–	0	0	0	0	–	0	–
	富士河口湖町	2	0	0	0	0	–	2	15	2	0	0	0	–	16	3	0	0	0	0	–	3	5
	小菅村	–	–	–	–	–	–	–	–	–	–	–	–	–	–	–	–	–	–	–	–	–	–
	丹波山村	–	–	–	–	–	–	–	–	–	–	–	–	–	–	–	–	–	–	–	–	–	–
	合計	96	3	1	4	0	0	101	715	63	1	5	2	0	723	135	12	1	3	1	0	139	237

（数値の表示方法）：「－」は該当なし、「0」は１未満のわずかな数値

表 3.3-24(1)　富士川河口断層帯の人的被害予測結果（冬 5 時）

ケース	市町村	死者(人)							負傷者(人)							うち重傷者(人)							要救助者数
		揺れ	うち屋内収容物	火災	急傾斜地	ブロック塀・自動販売機の転倒	屋外転倒物・落下物	合計	揺れ	うち屋内収容物	火災	急傾斜地	ブロック塀・自動販売機の転倒	屋外転倒物・落下物	合計	揺れ	うち屋内収容物	火災	急傾斜地	ブロック塀・自動販売機の転倒	屋外転倒物・落下物	合計	
冬5時 4m	甲府市	407	6	9	0	0	0	416	2,351	112	6	0	0	0	2,358	600	22	2	0	0	0	603	1,718
	富士吉田市	105	1	4	0	0	0	109	674	24	3	0	0	0	677	166	4	1	0	0	0	168	403
	都留市	67	0	0	0	0	–	67	476	5	0	0	0	–	477	107	0	0	0	0	–	107	224
	山梨市	1	0	0	0	0	–	1	20	1	0	0	0	–	20	2	0	0	0	0	–	2	3
	大月市	21	0	0	0	0	–	21	175	1	0	0	0	–	175	32	0	0	0	0	–	32	55
	韮崎市	0	0	0	0	0	–	0	1	2	0	0	0	–	1	0	0	0	0	0	–	0	0
	南アルプス市	53	1	0	0	0	0	53	463	21	0	0	0	0	464	82	4	0	0	0	0	82	146
	北杜市	0	0	0	0	0	–	0	4	2	0	0	0	–	4	0	0	0	0	0	–	0	0
	甲斐市	6	0	0	0	0	–	6	84	6	0	0	0	–	84	9	1	0	0	0	–	9	24
	笛吹市	75	1	0	0	0	–	75	588	13	0	0	0	–	589	126	2	0	0	0	–	126	224
	上野原市	18	0	0	0	0	–	18	165	1	0	0	0	–	165	25	0	0	0	0	–	25	26
	甲州市	5	0	0	0	0	–	5	55	2	0	0	0	–	55	7	0	0	0	0	–	7	11
	中央市	61	1	0	0	0	0	61	461	17	0	0	0	0	461	100	3	0	0	0	0	100	245
	市川三郷町	30	1	0	1	0	0	31	202	10	0	1	0	0	203	40	2	0	0	0	0	40	68
	早川町	4	0	0	1	0	0	5	44	1	0	1	0	0	45	6	0	0	0	0	0	6	2
	身延町	42	1	0	2	0	0	44	313	10	0	3	0	0	316	58	2	0	1	0	0	59	42
	南部町	134	4	0	1	0	0	135	618	53	0	1	0	0	619	215	11	0	0	0	0	216	265
	富士川町	22	0	0	0	0	0	22	167	7	0	0	0	0	167	29	1	0	0	0	0	29	49
	昭和町	10	0	0	–	0	0	10	87	4	0	–	0	0	87	15	1	0	–	0	0	15	45
	道志村	0	0	0	0	0	–	0	6	0	0	0	0	–	6	1	0	0	0	0	–	1	1
	西桂町	11	0	0	0	0	–	11	74	1	0	0	0	–	74	16	0	0	0	0	–	16	36
	忍野村	14	0	0	0	0	0	14	81	4	0	0	0	0	81	18	1	0	0	0	0	18	64
	山中湖村	21	0	0	0	0	0	21	147	3	0	0	0	0	147	43	1	0	0	0	0	43	49
	鳴沢村	19	0	0	0	0	0	19	161	1	0	0	0	0	161	34	0	0	0	0	0	34	26
	富士河口湖町	70	1	0	0	0	0	71	460	12	0	0	0	0	461	118	2	0	0	0	0	118	240
	小菅村	0	–	0	–	–	–	0	0	–	0	–	–	–	0	0	–	0	–	–	–	0	0
	丹波山村	0	–	0	–	–	–	0	1	–	0	–	–	–	1	0	–	0	–	–	–	0	0
	合計	1,193	17	14	6	0	0	1,213	7,877	313	10	7	0	0	7,895	1,849	59	4	4	0	0	1,857	3,965
冬5時 8m	甲府市	407	6	14	0	0	0	421	2,351	112	10	0	0	0	2,361	600	22	4	0	0	0	604	1,718
	富士吉田市	105	1	5	0	0	0	110	674	24	3	0	0	0	677	166	4	1	0	0	0	168	403
	都留市	67	0	0	0	0	–	67	476	5	0	0	0	–	477	107	0	0	0	0	–	107	224
	山梨市	1	0	0	0	0	–	1	20	1	0	0	0	–	20	2	0	0	0	0	–	2	3
	大月市	21	0	0	0	0	–	21	175	1	0	0	0	–	175	32	0	0	0	0	–	32	55
	韮崎市	0	0	0	0	0	–	0	1	2	0	0	0	–	1	0	0	0	0	0	–	0	0
	南アルプス市	53	1	0	0	0	0	53	463	21	0	0	0	0	464	82	4	0	0	0	0	82	146
	北杜市	0	0	0	0	0	–	0	4	2	0	0	0	–	4	0	0	0	0	0	–	0	0
	甲斐市	6	0	0	0	0	–	6	84	6	0	0	0	–	84	9	1	0	0	0	–	9	24
	笛吹市	75	1	0	0	0	–	75	588	13	0	0	0	–	589	126	2	0	0	0	–	126	224
	上野原市	18	0	0	0	0	–	18	165	1	0	0	0	–	165	25	0	0	0	0	–	25	26
	甲州市	5	0	0	0	0	–	5	55	2	0	0	0	–	55	7	0	0	0	0	–	7	11
	中央市	61	1	0	0	0	0	61	461	17	0	0	0	0	461	100	3	0	0	0	0	100	245
	市川三郷町	30	1	0	1	0	0	31	202	10	0	1	0	0	203	40	2	0	0	0	0	40	68
	早川町	4	0	0	1	0	0	5	44	1	0	1	0	0	45	6	0	0	0	0	0	6	2
	身延町	42	1	0	2	0	0	44	313	10	0	3	0	0	316	58	2	0	1	0	0	59	42
	南部町	134	4	0	1	0	0	135	618	53	0	1	0	0	619	215	11	0	0	0	0	216	265
	富士川町	22	0	0	0	0	0	22	167	7	0	0	0	0	167	29	1	0	0	0	0	29	49
	昭和町	10	0	0	–	0	0	10	87	4	0	–	0	0	87	15	1	0	–	0	0	15	45
	道志村	0	0	0	0	0	–	0	6	0	0	0	0	–	6	1	0	0	0	0	–	1	1
	西桂町	11	0	0	0	0	–	11	74	1	0	0	0	–	74	16	0	0	0	0	–	16	36
	忍野村	14	0	0	0	0	0	14	81	4	0	0	0	0	81	18	1	0	0	0	0	18	64
	山中湖村	21	0	0	0	0	0	21	147	3	0	0	0	0	147	43	1	0	0	0	0	43	49
	鳴沢村	19	0	0	0	0	0	19	161	1	0	0	0	0	161	34	0	0	0	0	0	34	26
	富士河口湖町	70	1	0	0	0	0	71	460	12	0	0	0	0	461	118	2	0	0	0	0	118	240
	小菅村	0	–	0	–	–	–	0	0	–	0	–	–	–	0	0	–	0	–	–	–	0	0
	丹波山村	0	–	0	–	–	–	0	1	–	0	–	–	–	1	0	–	0	–	–	–	0	0
	合計	1,193	17	19	6	0	0	1,219	7,877	313	14	7	0	0	7,899	1,849	59	5	4	0	0	1,859	3,965

（数値の表示方法）：「－」は該当なし、「0」は１未満のわずかな数値

表 3.3-24(2)　富士川河口断層帯の人的被害予測結果（夏 12 時）

ケース	市町村	死者(人)							負傷者(人)							うち重傷者(人)							要救助者数
		揺れ	うち屋内収容物	火災	急傾斜地	ブロック塀・自動販売機の転倒	屋外転倒物・落下物	合計	揺れ	うち屋内収容物	火災	急傾斜地	ブロック塀・自動販売機の転倒	屋外転倒物・落下物	合計	揺れ	うち屋内収容物	火災	急傾斜地	ブロック塀・自動販売機の転倒	屋外転倒物・落下物	合計	
夏12時 4m	甲府市	348	5	31	0	0	0	379	1,933	90	17	0	1	0	1,951	484	18	7	0	0	0	491	1,874
	富士吉田市	91	1	9	0	0	0	100	563	17	5	0	0	0	569	143	3	2	0	0	0	145	385
	都留市	57	0	0	0	0	–	57	380	3	0	0	0	–	381	86	0	0	0	0	–	86	210
	山梨市	1	0	0	0	0	–	1	15	1	0	0	0	–	15	1	0	0	0	0	–	1	2
	大月市	18	0	0	0	0	–	18	137	1	0	0	0	–	137	26	0	0	0	0	–	26	48
	韮崎市	0	0	0	0	0	–	0	1	2	0	0	0	–	1	0	0	0	0	0	–	0	0
	南アルプス市	46	1	0	0	0	0	46	364	14	0	0	0	0	364	65	2	0	0	0	0	65	125
	北杜市	0	0	0	0	0	–	0	3	1	0	0	0	–	3	0	0	0	0	0	–	0	0
	甲斐市	5	0	0	0	0	–	5	65	4	0	0	0	–	66	7	1	0	0	0	–	7	19
	笛吹市	65	0	0	0	0	–	65	478	8	0	0	0	–	478	104	1	0	0	0	–	104	192
	上野原市	15	0	0	0	0	–	15	126	0	0	0	0	–	126	19	0	0	0	0	–	20	24
	甲州市	4	0	0	0	0	–	4	43	1	0	0	0	–	44	6	0	0	0	0	–	6	9
	中央市	52	1	0	0	0	0	52	371	12	0	0	0	0	371	79	2	0	0	0	0	79	235
	市川三郷町	26	0	0	0	0	0	26	155	6	0	1	0	0	156	30	1	0	0	0	0	30	58
	早川町	3	0	0	1	0	0	4	33	0	0	1	0	0	34	5	0	0	0	0	0	5	2
	身延町	36	0	0	2	0	0	38	235	7	0	2	0	0	237	43	1	0	1	0	0	44	41
	南部町	114	2	0	1	0	0	115	521	31	1	1	0	0	522	168	7	0	0	0	0	169	219
	富士川町	18	0	0	0	0	0	19	126	5	0	0	0	0	126	22	1	0	0	0	0	22	43
	昭和町	9	0	0	–	0	0	9	72	4	0	–	0	0	73	13	1	0	–	0	0	13	56
	道志村	0	0	0	0	0	–	0	5	0	0	0	0	–	5	1	0	0	0	0	–	1	1
	西桂町	9	0	0	0	0	–	9	60	1	0	0	0	–	60	13	0	0	0	0	–	13	26
	忍野村	12	0	0	0	0	0	12	66	4	0	0	0	0	66	14	1	0	0	0	0	14	67
	山中湖村	19	0	0	0	0	0	19	132	2	0	0	0	0	132	39	0	0	0	0	0	39	51
	鳴沢村	17	0	0	0	0	0	17	149	1	0	0	0	0	149	32	0	0	0	0	0	32	26
	富士河口湖町	61	0	0	0	0	0	61	390	9	0	0	0	0	391	102	1	0	0	0	0	102	232
	小菅村	0	–	0	–	–	–	0	0	–	0	–	–	–	0	0	–	0	–	–	–	0	0
	丹波山村	0	–	0	–	–	–	0	1	–	0	–	–	–	1	0	–	0	–	–	–	0	0
	合計	1,025	12	41	5	0	0	1,070	6,424	223	24	6	2	0	6,456	1,501	42	9	3	1	0	1,514	3,945
夏12時 8m	甲府市	348	5	44	0	0	0	393	1,933	90	24	0	1	0	1,958	484	18	9	0	0	0	494	1,874
	富士吉田市	91	1	9	0	0	0	100	563	17	6	0	0	0	569	143	3	2	0	0	0	145	385
	都留市	57	0	0	0	0	–	57	380	3	0	0	0	–	381	86	0	0	0	0	–	86	210
	山梨市	1	0	0	0	0	–	1	15	1	0	0	0	–	15	1	0	0	0	0	–	1	2
	大月市	18	0	0	0	0	–	18	137	1	0	0	0	–	137	26	0	0	0	0	–	26	48
	韮崎市	0	0	0	0	0	–	0	1	2	0	0	0	–	1	0	0	0	0	0	–	0	0
	南アルプス市	46	1	0	0	0	0	46	364	14	0	0	0	0	364	65	2	0	0	0	0	65	125
	北杜市	0	0	0	0	0	–	0	3	1	0	0	0	–	3	0	0	0	0	0	–	0	0
	甲斐市	5	0	0	0	0	–	5	65	4	0	0	0	–	66	7	1	0	0	0	–	7	19
	笛吹市	65	0	0	0	0	–	65	478	8	0	0	0	–	478	104	1	0	0	0	–	104	192
	上野原市	15	0	0	0	0	–	15	126	0	0	0	0	–	126	19	0	0	0	0	–	20	24
	甲州市	4	0	0	0	0	–	4	43	1	0	0	0	–	44	6	0	0	0	0	–	6	9
	中央市	52	1	0	0	0	0	52	371	12	0	0	0	0	371	79	2	0	0	0	0	79	235
	市川三郷町	26	0	0	0	0	0	26	155	6	0	1	0	0	156	30	1	0	0	0	0	30	58
	早川町	3	0	0	1	0	0	4	33	0	0	1	0	0	34	5	0	0	0	0	0	5	2
	身延町	36	0	0	2	0	0	38	235	7	0	2	0	0	237	43	1	0	1	0	0	44	41
	南部町	114	2	0	1	0	0	115	521	31	1	1	0	0	522	168	7	0	0	0	0	169	219
	富士川町	18	0	0	0	0	0	19	126	5	0	0	0	0	126	22	1	0	0	0	0	22	43
	昭和町	9	0	0	–	0	0	9	72	4	0	–	0	0	73	13	1	0	–	0	0	13	56
	道志村	0	0	0	0	0	–	0	5	0	0	0	0	–	5	1	0	0	0	0	–	1	1
	西桂町	9	0	0	0	0	–	9	60	1	0	0	0	–	60	13	0	0	0	0	–	13	26
	忍野村	12	0	0	0	0	0	12	66	4	0	0	0	0	66	14	1	0	0	0	0	14	67
	山中湖村	19	0	0	0	0	0	19	132	2	0	0	0	0	132	39	0	0	0	0	0	39	51
	鳴沢村	17	0	0	0	0	0	17	149	1	0	0	0	0	149	32	0	0	0	0	0	32	26
	富士河口湖町	61	0	0	0	0	0	61	390	9	0	0	0	0	391	102	1	0	0	0	0	102	232
	小菅村	0	–	0	–	–	–	0	0	–	0	–	–	–	0	0	–	0	–	–	–	0	0
	丹波山村	0	–	0	–	–	–	0	1	–	0	–	–	–	1	0	–	0	–	–	–	0	0
	合計	1,025	12	54	5	0	0	1,084	6,424	223	31	6	2	0	6,463	1,501	42	12	3	1	0	1,517	3,945

（数値の表示方法）：「－」は該当なし、「0」は１未満のわずかな数値

表 3.3-24(3)　富士川河口断層帯の人的被害予測結果（冬 18 時）

ケース	市町村	死者(人)							負傷者(人)							うち重傷者(人)							要救助者数
		揺れ	うち屋内収容物	火災	急傾斜地	ブロック塀・自動販売機の転倒	屋外転倒物・落下物	合計	揺れ	うち屋内収容物	火災	急傾斜地	ブロック塀・自動販売機の転倒	屋外転倒物・落下物	合計	揺れ	うち屋内収容物	火災	急傾斜地	ブロック塀・自動販売機の転倒	屋外転倒物・落下物	合計	
冬18時 4m	甲府市	363	4	58	0	0	0	421	1,998	81	36	0	3	0	2,038	505	16	14	0	1	0	520	1,650
	富士吉田市	94	1	1	0	0	0	95	578	16	1	0	0	0	579	145	3	0	0	0	0	146	367
	都留市	58	0	0	0	0	–	59	389	3	0	0	0	–	390	88	0	0	0	0	–	88	202
	山梨市	1	0	0	0	0	–	1	16	1	0	0	0	–	16	1	0	0	0	0	–	2	2
	大月市	19	0	0	0	0	–	19	145	1	0	0	0	–	145	27	0	0	0	0	–	27	48
	韮崎市	0	0	0	0	0	–	0	1	2	0	0	0	–	1	0	0	0	0	0	–	0	0
	南アルプス市	47	1	0	0	0	0	47	372	14	0	0	0	0	373	66	2	0	0	0	0	66	128
	北杜市	0	0	0	0	0	–	0	3	1	0	0	0	–	3	0	0	0	0	0	–	0	0
	甲斐市	5	0	0	0	0	–	5	68	4	0	0	0	–	69	7	1	0	0	0	–	7	20
	笛吹市	66	0	0	0	0	–	66	484	9	0	0	0	–	485	104	1	0	0	0	–	105	197
	上野原市	16	0	0	0	0	–	16	130	0	0	0	0	–	130	20	0	0	0	0	–	20	23
	甲州市	4	0	0	0	0	–	4	44	1	0	0	0	–	45	6	0	0	0	0	–	6	10
	中央市	54	1	0	0	0	0	54	380	12	0	0	1	0	381	82	2	0	0	0	0	82	225
	市川三郷町	27	0	0	0	0	0	28	165	6	0	1	0	0	166	32	1	0	0	0	0	32	60
	早川町	4	0	0	1	0	0	4	36	0	0	1	0	0	37	5	0	0	0	0	0	5	2
	身延町	37	0	0	2	0	0	39	251	7	0	2	0	0	253	46	1	0	1	0	0	48	39
	南部町	118	2	0	1	0	0	119	518	34	1	1	0	0	519	174	7	0	0	0	0	175	232
	富士川町	19	0	0	0	0	0	19	130	5	0	0	0	0	130	22	1	0	0	0	0	23	43
	昭和町	9	0	0	–	0	0	9	73	3	0	–	1	0	74	13	1	0	–	0	0	13	46
	道志村	0	0	0	0	0	–	0	5	0	0	0	0	–	5	1	0	0	0	0	–	1	1
	西桂町	9	0	0	0	0	–	9	62	1	0	0	0	–	62	13	0	0	0	0	–	13	30
	忍野村	12	0	0	0	0	0	12	67	3	0	0	0	0	67	15	1	0	0	0	0	15	60
	山中湖村	19	0	0	0	0	0	19	130	2	0	0	0	0	130	38	0	0	0	0	0	39	47
	鳴沢村	17	0	0	0	0	0	17	141	1	0	0	0	0	141	30	0	0	0	0	0	30	24
	富士河口湖町	62	0	0	0	0	0	63	389	8	0	0	0	0	390	101	1	0	0	0	0	101	219
	小菅村	0	–	0	–	–	–	0	0	–	0	–	–	–	0	0	–	0	–	–	–	0	0
	丹波山村	0	–	0	–	–	–	0	1	–	0	–	–	–	1	0	–	0	–	–	–	0	0
	合計	1,061	11	60	5	0	0	1,126	6,577	216	39	7	6	0	6,629	1,542	40	16	3	2	0	1,563	3,676
冬18時 8m	甲府市	363	4	80	0	0	0	443	1,998	81	48	0	3	0	2,050	505	16	19	0	1	0	525	1,650
	富士吉田市	94	1	1	0	0	0	95	578	16	1	0	0	0	579	145	3	0	0	0	0	146	367
	都留市	58	0	0	0	0	–	59	389	3	0	0	0	–	390	88	0	0	0	0	–	88	202
	山梨市	1	0	0	0	0	–	1	16	1	0	0	0	–	16	1	0	0	0	0	–	2	2
	大月市	19	0	0	0	0	–	19	145	1	0	0	0	–	145	27	0	0	0	0	–	27	48
	韮崎市	0	0	0	0	0	–	0	1	2	0	0	0	–	1	0	0	0	0	0	–	0	0
	南アルプス市	47	1	0	0	0	0	47	372	14	0	0	0	0	373	66	2	0	0	0	0	66	128
	北杜市	0	0	0	0	0	–	0	3	1	0	0	0	–	3	0	0	0	0	0	–	0	0
	甲斐市	5	0	0	0	0	–	5	68	4	0	0	0	–	69	7	1	0	0	0	–	7	20
	笛吹市	66	0	0	0	0	–	66	484	9	0	0	0	–	485	104	1	0	0	0	–	105	197
	上野原市	16	0	0	0	0	–	16	130	0	0	0	0	–	130	20	0	0	0	0	–	20	23
	甲州市	4	0	0	0	0	–	4	44	1	0	0	0	–	45	6	0	0	0	0	–	6	10
	中央市	54	1	0	0	0	0	54	380	12	0	0	1	0	381	82	2	0	0	0	0	82	225
	市川三郷町	27	0	0	0	0	0	28	165	6	0	1	0	0	166	32	1	0	0	0	0	32	60
	早川町	4	0	0	1	0	0	4	36	0	0	1	0	0	37	5	0	0	0	0	0	5	2
	身延町	37	0	0	2	0	0	39	251	7	0	2	0	0	254	46	1	0	1	0	0	48	39
	南部町	118	2	0	1	0	0	120	518	34	1	1	0	0	519	174	7	0	0	0	0	175	232
	富士川町	19	0	0	0	0	0	19	130	5	0	0	0	0	130	22	1	0	0	0	0	23	43
	昭和町	9	0	0	–	0	0	9	73	3	0	–	1	0	74	13	1	0	–	0	0	13	46
	道志村	0	0	0	0	0	–	0	5	0	0	0	0	–	5	1	0	0	0	0	–	1	1
	西桂町	9	0	0	0	0	–	9	62	1	0	0	0	–	62	13	0	0	0	0	–	13	30
	忍野村	12	0	0	0	0	0	12	67	3	0	0	0	0	67	15	1	0	0	0	0	15	60
	山中湖村	19	0	0	0	0	0	19	130	2	0	0	0	0	130	38	0	0	0	0	0	39	47
	鳴沢村	17	0	0	0	0	0	17	141	1	0	0	0	0	141	30	0	0	0	0	0	30	24
	富士河口湖町	62	0	0	0	0	0	63	389	8	0	0	0	0	390	101	1	0	0	0	0	101	219
	小菅村	0	–	0	–	–	–	0	0	–	0	–	–	–	0	0	–	0	–	–	–	0	0
	丹波山村	0	–	0	–	–	–	0	1	–	0	–	–	–	1	0	–	0	–	–	–	0	0
	合計	1,061	11	82	5	0	0	1,148	6,577	216	52	7	6	0	6,642	1,542	40	20	3	2	0	1,568	3,676

（数値の表示方法）：「－」は該当なし、「0」は１未満のわずかな数値

表 3.3-25(1)　（参考）首都直下地震Ｍ８（相模トラフ）の人的被害予測結果（冬 5 時）

ケース	市町村	死者（人）							負傷者（人）							うち重傷者（人）							要救助者数
		揺れ	うち屋内収容物	火災	急傾斜地	ブロック塀・自動販売機の転倒	屋外転倒物・落下物	合計	揺れ	うち屋内収容物	火災	急傾斜地	ブロック塀・自動販売機の転倒	屋外転倒物・落下物	合計	揺れ	うち屋内収容物	火災	急傾斜地	ブロック塀・自動販売機の転倒	屋外転倒物・落下物	合計	
冬5時 4m	甲府市	1	0	78	0	0	–	78	7	2	56	0	0	–	63	1	0	22	0	0	–	23	2
	富士吉田市	76	3	4	0	0	0	80	513	58	3	0	0	0	516	111	12	1	0	0	0	112	270
	都留市	79	3	5	1	0	0	86	586	54	4	1	0	0	592	128	11	2	1	0	0	130	275
	山梨市	1	0	1	0	0	–	2	17	2	1	0	0	–	18	2	0	0	0	0	–	2	2
	大月市	132	4	9	2	0	0	143	730	60	6	2	0	0	738	206	13	2	1	0	0	209	361
	韮崎市	0	0	0	0	0	–	0	0	0	0	0	0	–	0	0	0	0	0	0	–	0	0
	南アルプス市	0	0	9	0	0	–	9	0	0	7	0	0	–	8	0	0	3	0	0	–	3	0
	北杜市	0	0	0	0	0	–	0	2	3	0	0	0	–	3	0	0	0	0	0	–	0	0
	甲斐市	0	0	0	0	0	–	0	0	0	0	0	0	–	1	0	0	0	0	0	–	0	0
	笛吹市	2	0	3	0	0	–	5	19	1	3	0	0	–	22	2	0	1	0	0	–	4	4
	上野原市	406	7	50	3	0	0	459	1,909	111	25	4	0	0	1,938	637	24	10	2	0	0	650	622
	甲州市	6	0	1	0	0	–	7	60	4	1	1	0	–	61	9	1	0	0	0	–	9	14
	中央市	0	0	3	0	0	–	3	2	0	3	0	0	–	4	0	0	1	0	0	–	1	0
	市川三郷町	0	0	0	0	0	–	1	3	1	0	0	0	–	4	0	0	0	0	0	–	1	0
	早川町	–	0	0	0	0	–	0	0	0	0	0	0	–	0	–	0	0	0	0	–	0	–
	身延町	0	0	0	1	0	–	1	2	1	0	1	0	–	3	0	0	0	1	0	–	1	0
	南部町	0	0	0	0	0	–	0	0	0	0	0	0	–	0	0	0	0	0	0	–	0	0
	富士川町	0	0	2	0	0	–	2	2	0	1	0	0	–	4	0	0	1	0	0	–	1	0
	昭和町	–	–	0	–	–	–	0	–	–	0	–	–	–	0	–	–	0	–	–	–	0	–
	道志村	7	0	0	0	0	0	7	56	5	0	1	0	0	57	14	1	0	0	0	0	14	19
	西桂町	7	0	0	0	0	0	7	56	5	0	0	0	0	56	10	1	0	0	0	0	10	23
	忍野村	15	1	0	0	0	0	15	86	14	0	0	0	0	87	20	3	0	0	0	0	20	68
	山中湖村	30	1	0	0	0	0	30	202	11	0	0	0	0	203	58	2	0	0	0	0	58	65
	鳴沢村	1	0	0	–	0	0	1	14	1	0	0	0	0	14	2	0	0	0	0	0	2	1
	富士河口湖町	21	1	0	1	0	0	21	159	18	0	1	0	0	160	31	4	0	0	0	0	31	59
	小菅村	0	0	0	0	0	–	0	2	0	0	0	0	–	3	0	0	0	0	0	–	0	0
	丹波山村	0	0	0	0	0	–	0	4	0	0	0	0	–	4	0	0	0	0	0	–	0	1
	合計	782	21	165	11	0	0	959	4,431	351	113	14	0	0	4,558	1,230	73	45	7	0	0	1,282	1,788
冬5時 8m	甲府市	1	0	112	0	0	–	113	7	2	80	0	0	–	87	1	0	31	0	0	–	32	2
	富士吉田市	76	3	4	0	0	0	80	513	58	3	0	0	0	516	111	12	1	0	0	0	112	270
	都留市	79	3	13	1	0	0	94	586	54	9	1	0	0	597	128	11	4	1	0	0	132	275
	山梨市	1	0	2	0	0	–	3	17	2	2	0	0	–	19	2	0	1	0	0	–	2	2
	大月市	132	4	10	2	0	0	144	730	60	6	2	0	0	739	206	13	2	1	0	0	210	361
	韮崎市	0	0	0	0	0	–	0	0	0	0	0	0	–	0	0	0	0	0	0	–	0	0
	南アルプス市	0	0	11	0	0	–	11	0	0	9	0	0	–	9	0	0	3	0	0	–	3	0
	北杜市	0	0	0	0	0	–	0	2	3	0	0	0	–	3	0	0	0	0	0	–	0	0
	甲斐市	0	0	7	0	0	–	7	0	0	5	0	0	–	5	0	0	2	0	0	–	2	0
	笛吹市	2	0	6	0	0	–	8	19	1	5	0	0	–	24	2	0	2	0	0	–	5	4
	上野原市	406	7	64	3	0	0	474	1,909	111	32	4	0	0	1,945	637	24	13	2	0	0	653	622
	甲州市	6	0	1	0	0	–	7	60	4	1	1	0	–	61	9	1	0	0	0	–	9	14
	中央市	0	0	4	0	0	–	4	2	0	3	0	0	–	5	0	0	1	0	0	–	1	0
	市川三郷町	0	0	0	0	0	–	1	3	1	1	0	0	–	4	0	0	0	0	0	–	1	0
	早川町	–	0	0	0	0	–	0	0	0	0	0	0	–	0	–	0	0	0	0	–	0	–
	身延町	0	0	0	1	0	–	1	2	1	0	1	0	–	3	0	0	0	1	0	–	1	0
	南部町	0	0	0	0	0	–	0	0	0	0	0	0	–	0	0	0	0	0	0	–	0	0
	富士川町	0	0	3	0	0	–	3	2	0	2	0	0	–	5	0	0	1	0	0	–	1	0
	昭和町	–	–	1	–	–	–	1	–	–	1	–	–	–	1	–	–	0	–	–	–	0	–
	道志村	7	0	0	0	0	0	7	56	5	0	1	0	0	57	14	1	0	0	0	0	14	19
	西桂町	7	0	10	0	0	0	17	56	5	6	0	0	0	62	10	1	3	0	0	0	13	23
	忍野村	15	1	0	0	0	0	15	86	14	0	0	0	0	87	20	3	0	0	0	0	20	68
	山中湖村	30	1	0	0	0	0	30	202	11	0	0	0	0	203	58	2	0	0	0	0	58	65
	鳴沢村	1	0	0	0	0	0	1	14	1	0	0	0	0	14	2	0	0	0	0	0	2	1
	富士河口湖町	21	1	0	1	0	0	21	159	18	0	1	0	0	160	31	4	0	0	0	0	31	59
	小菅村	0	0	0	0	0	–	0	2	0	0	0	0	–	3	0	0	0	0	0	–	0	0
	丹波山村	0	0	0	0	0	–	0	4	0	0	0	0	–	4	0	0	0	0	0	–	0	1
	合計	782	21	250	11	0	0	1,044	4,431	351	167	14	0	0	4,613	1,230	73	66	7	0	0	1,304	1,788

（数値の表示方法）：「－」は該当なし、「0」は 1 未満のわずかな数値

表 3.3-25(2)　（参考）首都直下地震Ｍ８（相模トラフ）の人的被害予測結果（夏 12 時）

ケース	市町村	死者（人）							負傷者（人）							うち重傷者（人）							要救助者数
		揺れ	うち屋内収容物	火災	急傾斜地	ブロック塀・自動販売機の転倒	屋外転倒物・落下物	合計	揺れ	うち屋内収容物	火災	急傾斜地	ブロック塀・自動販売機の転倒	屋外転倒物・落下物	合計	揺れ	うち屋内収容物	火災	急傾斜地	ブロック塀・自動販売機の転倒	屋外転倒物・落下物	合計	
夏12時 4m	甲府市	0	0	88	0	0	–	88	5	2	64	0	0	–	69	1	0	25	0	0	–	25	2
	富士吉田市	65	2	3	0	0	0	68	420	41	2	0	0	0	423	92	8	1	0	0	0	93	258
	都留市	68	2	19	1	0	0	88	468	37	13	1	0	0	482	102	8	5	1	0	0	108	258
	山梨市	1	0	0	0	0	–	1	13	1	0	0	0	–	13	1	0	0	0	0	–	2	2
	大月市	114	2	1	2	0	0	117	599	38	2	2	0	0	603	167	8	1	1	0	0	169	315
	韮崎市	0	0	0	0	0	–	0	0	0	0	0	0	–	0	0	0	0	0	0	–	0	0
	南アルプス市	0	0	5	0	0	–	5	0	0	4	0	0	–	4	0	0	2	0	0	–	2	0
	北杜市	0	0	0	0	0	–	0	2	2	0	0	0	–	2	0	0	0	0	0	–	0	0
	甲斐市	0	0	1	0	0	–	1	0	0	1	0	0	–	1	0	0	0	0	0	–	0	0
	笛吹市	2	0	8	0	0	–	10	14	1	7	0	0	–	21	2	0	3	0	0	–	4	3
	上野原市	348	5	45	3	0	0	396	1,585	73	24	3	0	0	1,613	520	16	10	2	0	0	532	575
	甲州市	5	0	2	0	0	–	7	48	2	2	0	0	–	50	7	0	1	0	0	–	8	11
	中央市	0	0	7	0	0	–	7	1	0	5	0	0	–	7	0	0	2	0	0	–	2	0
	市川三郷町	0	0	0	0	0	–	0	2	1	0	0	0	–	3	0	0	0	0	0	–	0	0
	早川町	–	0	0	0	0	–	0	0	0	0	0	0	–	0	–	0	0	0	0	–	0	–
	身延町	0	0	0	1	0	–	1	2	1	0	1	0	–	3	0	0	0	0	0	–	1	0
	南部町	0	0	0	0	0	–	0	0	0	0	0	0	–	0	0	0	0	0	0	–	0	0
	富士川町	0	0	3	0	0	–	3	2	0	2	0	0	–	4	0	0	1	0	0	–	1	0
	昭和町	–	–	3	–	–	–	3	–	–	2	–	–	–	2	–	–	1	–	–	–	1	–
	道志村	6	0	0	0	0	0	6	53	3	0	0	0	0	53	13	1	0	0	0	0	13	15
	西桂町	6	0	1	0	0	0	7	45	3	1	0	0	0	46	8	1	0	0	0	0	9	17
	忍野村	13	1	0	0	0	0	13	70	11	0	0	0	0	71	15	2	0	0	0	0	15	72
	山中湖村	26	0	1	0	0	0	28	181	8	1	0	0	0	183	53	2	0	0	0	0	54	67
	鳴沢村	1	0	0	0	0	0	1	12	1	0	0	0	0	12	1	0	0	0	0	0	1	1
	富士河口湖町	18	1	4	0	0	0	23	129	13	3	1	0	0	133	25	3	1	0	0	0	27	58
	小菅村	0	0	0	0	0	–	0	2	0	0	0	0	–	2	0	0	0	0	0	–	0	0
	丹波山村	0	0	0	0	0	–	0	3	0	0	0	0	–	3	0	0	0	0	0	–	0	1
	合計	673	14	191	10	0	0	875	3,654	238	134	12	1	0	3,801	1,008	49	53	6	0	0	1,068	1,655
夏12時 8m	甲府市	0	0	143	0	0	–	143	5	2	102	0	0	–	107	1	0	40	0	0	–	40	2
	富士吉田市	65	2	3	0	0	0	68	420	41	2	0	0	0	423	92	8	1	0	0	0	93	258
	都留市	68	2	24	1	0	0	93	468	37	16	1	0	0	485	102	8	6	1	0	0	109	258
	山梨市	1	0	0	0	0	–	1	13	1	0	0	0	–	13	1	0	0	0	0	–	2	2
	大月市	114	2	1	2	0	0	117	599	38	2	2	0	0	603	167	8	1	1	0	0	169	315
	韮崎市	0	0	0	0	0	–	0	0	0	0	0	0	–	0	0	0	0	0	0	–	0	0
	南アルプス市	0	0	11	0	0	–	11	0	0	8	0	0	–	8	0	0	3	0	0	–	3	0
	北杜市	0	0	0	0	0	–	0	2	2	0	0	0	–	2	0	0	0	0	0	–	0	0
	甲斐市	0	0	1	0	0	–	1	0	0	1	0	0	–	1	0	0	0	0	0	–	0	0
	笛吹市	2	0	11	0	0	–	12	14	1	8	0	0	–	22	2	0	3	0	0	–	5	3
	上野原市	348	5	63	3	0	0	414	1,585	73	32	3	0	0	1,621	520	16	13	2	0	0	535	575
	甲州市	5	0	2	0	0	–	7	48	2	2	0	0	–	50	7	0	1	0	0	–	8	11
	中央市	0	0	8	0	0	–	8	1	0	6	0	0	–	7	0	0	2	0	0	–	2	0
	市川三郷町	0	0	0	0	0	–	0	2	1	0	0	0	–	3	0	0	0	0	0	–	0	0
	早川町	–	0	0	0	0	–	0	0	0	0	0	0	–	0	–	0	0	0	0	–	0	–
	身延町	0	0	0	1	0	–	1	2	1	0	1	0	–	3	0	0	0	0	0	–	1	0
	南部町	0	0	0	0	0	–	0	0	0	0	0	0	–	0	0	0	0	0	0	–	0	0
	富士川町	0	0	6	0	0	–	6	2	0	4	0	0	–	6	0	0	2	0	0	–	2	0
	昭和町	–	–	3	–	–	–	3	–	–	3	–	–	–	3	–	–	1	–	–	–	1	–
	道志村	6	0	0	0	0	0	6	53	3	0	0	0	0	53	13	1	0	0	0	0	13	15
	西桂町	6	0	3	0	0	0	9	45	3	2	0	0	0	46	8	1	1	0	0	0	9	17
	忍野村	13	1	0	0	0	0	13	70	11	0	0	0	0	71	15	2	0	0	0	0	15	72
	山中湖村	26	0	1	0	0	0	28	181	8	1	0	0	0	183	53	2	0	0	0	0	54	67
	鳴沢村	1	0	0	0	0	0	1	12	1	0	0	0	0	12	1	0	0	0	0	0	1	1
	富士河口湖町	18	1	6	0	0	0	24	129	13	4	1	0	0	134	25	3	2	0	0	0	27	58
	小菅村	0	0	0	0	0	–	0	2	0	0	0	0	–	2	0	0	0	0	0	–	0	0
	丹波山村	0	0	0	0	0	–	0	3	0	0	0	0	–	3	0	0	0	0	0	–	0	1
	合計	673	14	284	10	0	0	967	3,654	238	194	12	1	0	3,861	1,008	49	77	6	0	0	1,091	1,655

（数値の表示方法）：「－」は該当なし、「0」は 1 未満のわずかな数値

表 3.3-25(3)　（参考）首都直下地震Ｍ８（相模トラフ）の人的被害予測結果（冬 18 時）

ケース	市町村	死者（人）							負傷者（人）							うち重傷者（人）							要救助者数
		揺れ	うち屋内収容物	火災	急傾斜地	ブロック塀・自動販売機の転倒	屋外転倒物・落下物	合計	揺れ	うち屋内収容物	火災	急傾斜地	ブロック塀・自動販売機の転倒	屋外転倒物・落下物	合計	揺れ	うち屋内収容物	火災	急傾斜地	ブロック塀・自動販売機の転倒	屋外転倒物・落下物	合計	
冬18時 4m	甲府市	0	0	112	0	0	–	113	5	1	82	0	0	–	87	1	0	32	0	0	–	33	2
	富士吉田市	68	2	18	0	0	0	86	435	40	13	0	1	0	450	94	8	5	0	0	0	100	246
	都留市	70	2	24	1	0	0	94	479	36	16	1	1	0	497	105	8	6	1	0	0	112	248
	山梨市	1	0	1	0	0	–	2	14	1	1	0	0	–	15	1	0	0	0	0	–	2	2
	大月市	118	3	2	2	0	0	122	620	40	2	2	0	0	624	173	8	1	1	0	0	176	320
	韮崎市	0	0	0	0	0	–	0	0	0	0	0	0	–	0	0	0	0	0	0	–	0	0
	南アルプス市	0	0	4	0	0	–	4	0	0	4	0	0	–	4	0	0	1	0	0	–	2	0
	北杜市	0	0	0	0	0	–	0	2	2	1	0	0	–	2	0	0	0	0	0	–	0	0
	甲斐市	0	0	1	0	0	–	1	0	0	1	0	0	–	1	0	0	0	0	0	–	0	0
	笛吹市	2	0	5	0	0	–	7	15	1	5	0	0	–	20	2	0	2	0	0	–	4	4
	上野原市	356	5	72	3	0	0	431	1,581	73	40	4	1	0	1,626	522	16	16	2	0	0	541	562
	甲州市	5	0	1	0	0	–	7	49	2	1	0	0	–	51	7	0	1	0	0	–	8	12
	中央市	0	0	6	0	0	–	6	1	0	5	0	0	–	6	0	0	2	0	0	–	2	0
	市川三郷町	0	0	3	0	0	–	3	2	1	2	0	0	–	5	0	0	1	0	0	–	1	0
	早川町	–	0	0	0	0	–	0	0	0	0	0	0	–	0	–	0	0	0	0	–	0	–
	身延町	0	0	0	1	0	–	1	2	1	0	1	0	–	3	0	0	0	0	0	–	1	0
	南部町	0	0	0	0	0	–	0	0	0	0	0	0	–	0	0	0	0	0	0	–	0	0
	富士川町	0	0	0	0	0	–	0	2	0	0	0	0	–	2	0	0	0	0	0	–	0	0
	昭和町	–	–	4	–	–	–	4	–	–	3	–	–	–	3	–	–	1	–	–	–	1	–
	道志村	6	0	0	0	0	0	6	50	3	0	1	0	0	51	12	1	0	0	0	0	13	16
	西桂町	6	0	0	0	0	0	6	47	3	0	0	0	0	47	9	1	0	0	0	0	9	19
	忍野村	13	1	0	0	0	0	13	71	10	0	0	0	0	72	16	2	0	0	0	0	16	65
	山中湖村	27	0	0	0	0	0	27	179	8	1	0	0	0	180	52	2	0	0	0	0	52	61
	鳴沢村	1	0	0	0	0	0	1	12	1	0	0	0	0	12	1	0	0	0	0	0	1	1
	富士河口湖町	18	1	1	0	0	0	20	131	13	1	1	0	0	133	25	3	1	0	0	0	26	54
	小菅村	0	0	0	0	0	–	0	2	0	0	0	0	–	2	0	0	0	0	0	–	0	0
	丹波山村	0	0	0	0	0	–	0	3	0	0	0	0	–	3	0	0	0	0	0	–	0	1
	合計	691	14	255	10	0	0	956	3,700	235	179	12	4	0	3,895	1,022	49	71	6	2	0	1,100	1,613
冬18時 8m	甲府市	0	0	181	0	0	–	181	5	1	129	0	0	–	135	1	0	50	0	0	–	51	2
	富士吉田市	68	2	27	0	0	0	95	435	40	19	0	1	0	456	94	8	8	0	0	0	103	246
	都留市	70	2	26	1	0	0	97	479	36	18	1	1	0	498	105	8	7	1	0	0	113	248
	山梨市	1	0	1	0	0	–	2	14	1	1	0	0	–	15	1	0	0	0	0	–	2	2
	大月市	118	3	2	2	0	0	122	620	40	2	2	0	0	625	173	8	1	1	0	0	176	320
	韮崎市	0	0	0	0	0	–	0	0	0	0	0	0	–	0	0	0	0	0	0	–	0	0
	南アルプス市	0	0	6	0	0	–	6	0	0	6	0	0	–	6	0	0	2	0	0	–	2	0
	北杜市	0	0	0	0	0	–	0	2	2	1	0	0	–	2	0	0	0	0	0	–	0	0
	甲斐市	0	0	1	0	0	–	1	0	0	1	0	0	–	1	0	0	0	0	0	–	0	0
	笛吹市	2	0	8	0	0	–	10	15	1	7	0	0	–	22	2	0	3	0	0	–	5	4
	上野原市	356	5	98	3	0	0	457	1,581	73	52	4	1	0	1,638	522	16	21	2	0	0	546	562
	甲州市	5	0	2	0	0	–	7	49	2	2	0	0	–	51	7	0	1	0	0	–	8	12
	中央市	0	0	8	0	0	–	8	1	0	6	0	0	–	8	0	0	3	0	0	–	3	0
	市川三郷町	0	0	7	0	0	–	8	2	1	5	0	0	–	8	0	0	2	0	0	–	2	0
	早川町	–	0	0	0	0	–	0	0	0	0	0	0	–	0	–	0	0	0	0	–	0	–
	身延町	0	0	0	1	0	–	1	2	1	0	1	0	–	3	0	0	0	0	0	–	1	0
	南部町	0	0	0	0	0	–	0	0	0	0	0	0	–	0	0	0	0	0	0	–	0	0
	富士川町	0	0	0	0	0	–	0	2	0	0	0	0	–	2	0	0	0	0	0	–	0	0
	昭和町	–	–	4	–	–	–	4	–	–	3	–	–	–	3	–	–	1	–	–	–	1	–
	道志村	6	0	0	0	0	0	6	50	3	0	1	0	0	51	12	1	0	0	0	0	13	16
	西桂町	6	0	0	0	0	0	6	47	3	0	0	0	0	47	9	1	0	0	0	0	9	19
	忍野村	13	1	0	0	0	0	13	71	10	0	0	0	0	72	16	2	0	0	0	0	16	65
	山中湖村	27	0	0	0	0	0	27	179	8	1	0	0	0	180	52	2	0	0	0	0	52	61
	鳴沢村	1	0	0	0	0	0	1	12	1	0	0	0	0	12	1	0	0	0	0	0	1	1
	富士河口湖町	18	1	1	0	0	0	20	131	13	1	1	0	0	133	25	3	1	0	0	0	26	54
	小菅村	0	0	0	0	0	–	0	2	0	0	0	0	–	2	0	0	0	0	0	–	0	0
	丹波山村	0	0	0	0	0	–	0	3	0	0	0	0	–	3	0	0	0	0	0	–	0	1
	合計	691	14	375	10	0	0	1,076	3,700	235	256	12	4	0	3,972	1,022	49	101	6	2	0	1,131	1,613

（数値の表示方法）：「－」は該当なし、「0」は１未満のわずかな数値