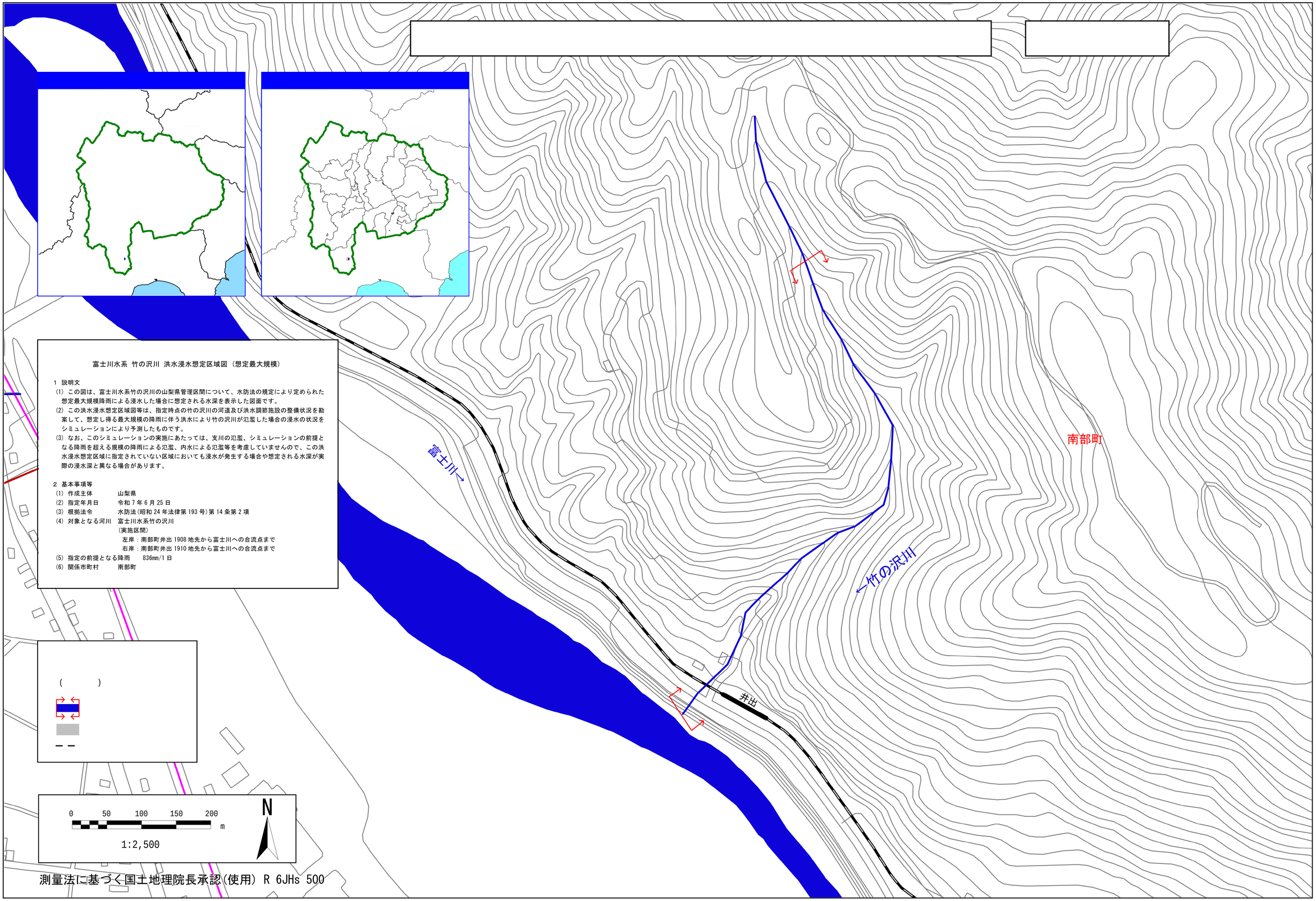

富士川水系 竹の沢川 洪水浸水想定区域図（想定最大規模）

1 説明文

(1) この図は、富士川水系竹の沢川の山梨県管理区間について、水防法の規定により定められた想定最大規模降雨による浸水した場合に想定される水深を表示した図面です。

(2) この洪水浸水想定区域図等は、指定時点の竹の沢川の河道及び洪水調節施設の整備状況を勘案して、想定し得る最大規模の降雨に伴う洪水により竹の沢川が氾濫した場合の浸水の状況をシミュレーションにより予測したものです。

(3) なお、このシミュレーションの実施にあたっては、支川の氾濫、シミュレーションの前提となる降雨を超える規模の降雨による氾濫、内水による氾濫等を考慮していませんので、この洪水浸水想定区域に指定されていない区域においても浸水が発生する場合や想定される水深が実際の浸水深と異なる場合があります。

2 基本事項等

(1) 作成主体　山梨県

(2) 指定年月日　令和 7 年 6 月 25 日

(3) 根拠法令　水防法(昭和 24 年法律第 193 号)第 14 条第 2 項

(4) 対象となる河川　富士川水系竹の沢川
(実施区間)
左岸：南部町井出 1908 地先から富士川への合流点まで
右岸：南部町井出 1910 地先から富士川への合流点まで

(5) 指定の前提となる降雨　836mm/1 日

(6) 関係市町村　南部町

測量法に基づく国土地理院長承認(使用) R 6JHs 500

A1　1:2,500　A3　1:5,000