

A 立面图 1:100

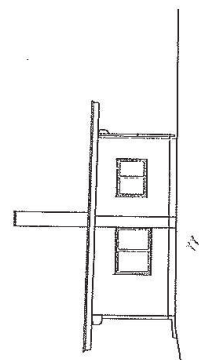

C 立面图 1:100

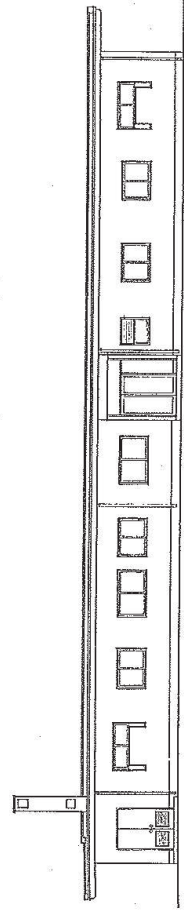

B 立面图 1:100

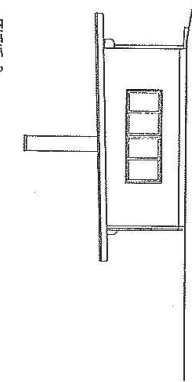

D 立面图 1:100

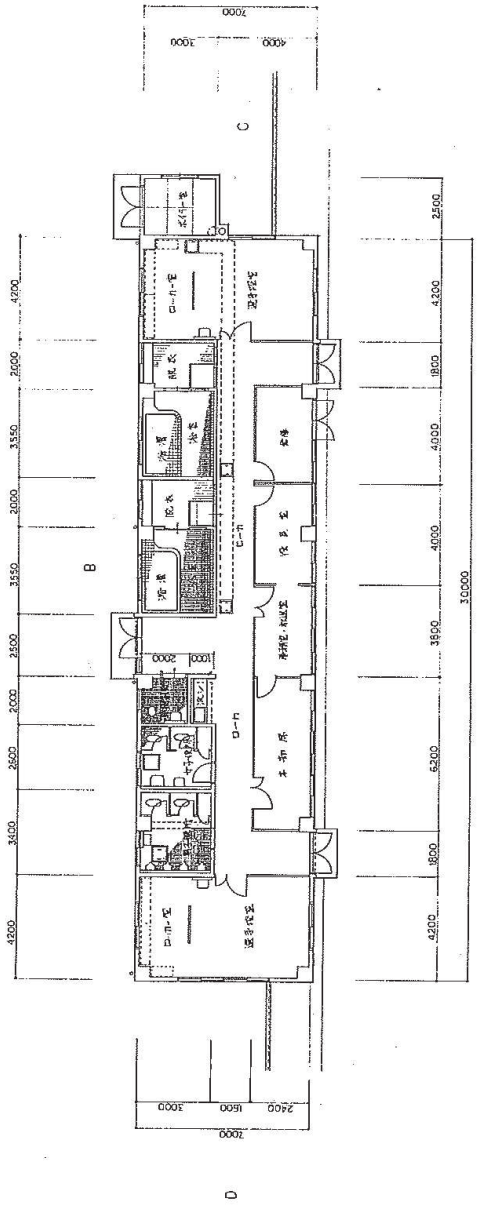

A

1 层平面图 1:100

富士北麓公園台候付図	
所在地	富士市田上町田立石地内
図名	球技場管理棟 平面図
出 裂 頁	

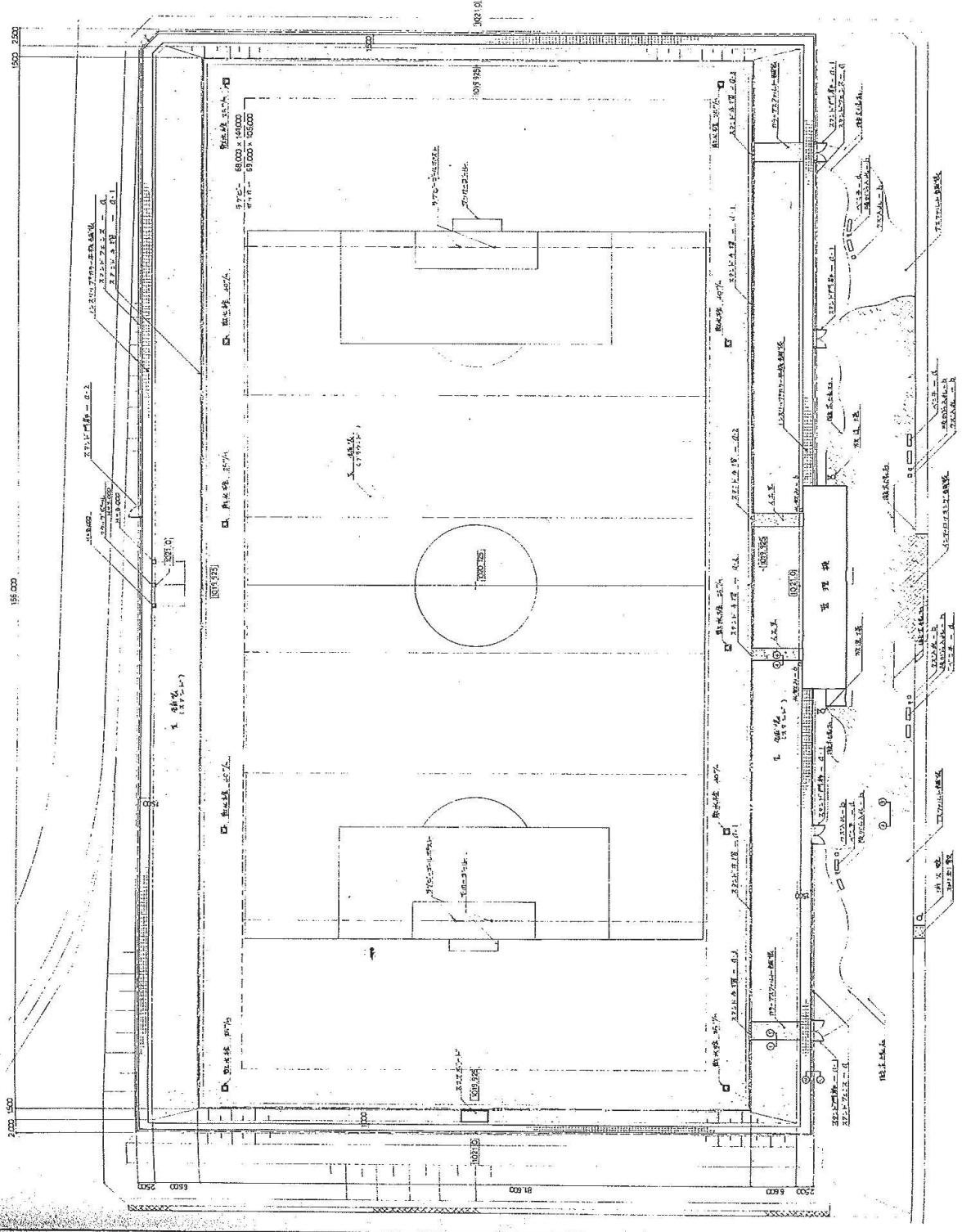
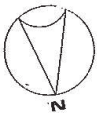

区	名称	规格	数量
1	钢筋混凝土	120x120x120	1000
2	钢筋混凝土	150x150x150	800
3	钢筋混凝土	180x180x180	600
4	钢筋混凝土	210x210x210	400
5	钢筋混凝土	240x240x240	200
6	钢筋混凝土	270x270x270	100
7	钢筋混凝土	300x300x300	50
8	钢筋混凝土	330x330x330	25
9	钢筋混凝土	360x360x360	12
10	钢筋混凝土	390x390x390	6
11	钢筋混凝土	420x420x420	3
12	钢筋混凝土	450x450x450	1

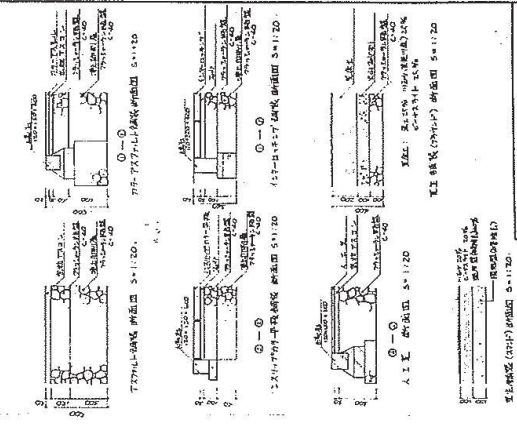

富士北麓公園合戦付図	
作成	富士野田市上田町石物内
図名	球技場 平面図
山	梨

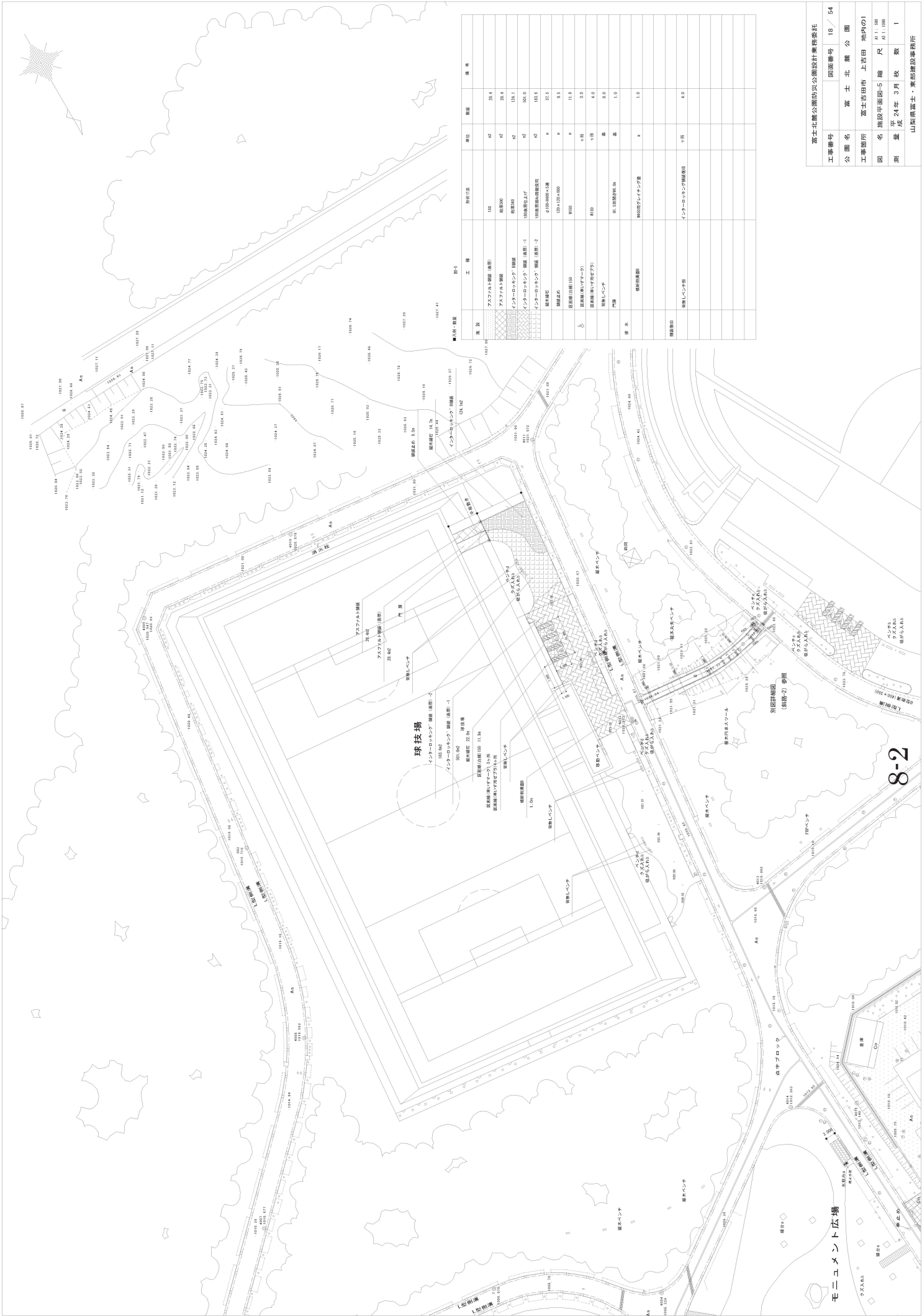

■工事数量

種別	工種	仕様	数量	備考
舗装	アスファルト舗装 (厚野)	100	28.4	
	アスファルト舗装	25	28.4	
	コンクリート舗装 (厚野)	25	18.1	
	コンクリート舗装	25	50.0	
緑地	100雑草除去工	100	18.6	
	6100雑草除去工	6100	27.5	
植栽	植栽	100	8	
	植栽	100	11.8	
区画	区画 (白粉) 100	100	3.0	
	区画 (黒) 100	100	4.0	
門扉	門扉	100	8.0	
	門扉	100	1.0	
排水	排水	100	1.0	
	排水	100	4.0	

工事番号	18 / 54
公園名	富士北麓公園
工事箇所	富士吉田市 上吉田 地内の1
図名	施設平面図-5 縮尺 1/1,000
測量	平成 24年 3月 次 数 1
作成	山梨県富士・東部建設事務所

掘地土壤
 深度 1.5m
 填土厚度 1.5m
 导线间距 0.5m
 导线规格 16#
 导线材料 铝线
 导线长度 180m
 导线截面 25mm²
 导线电压 3.5V
 导线重量 4.1m
 导线截面 16#
 导线材料 铝线
 导线长度 20m
 导线截面 60

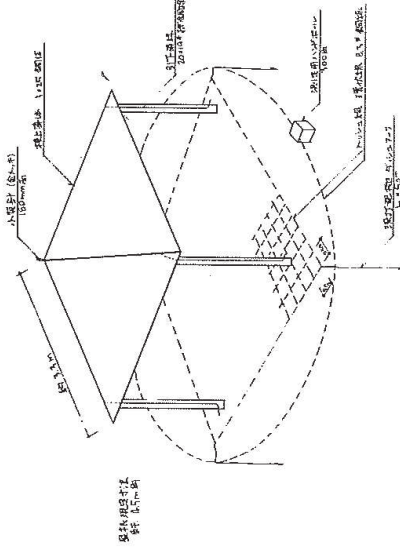

四川亚普软件中心

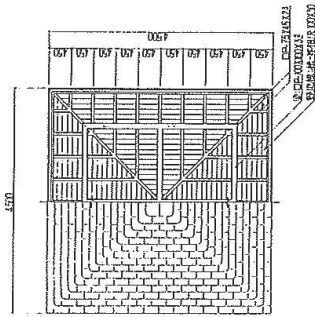

四川亚普软件中心 1:50

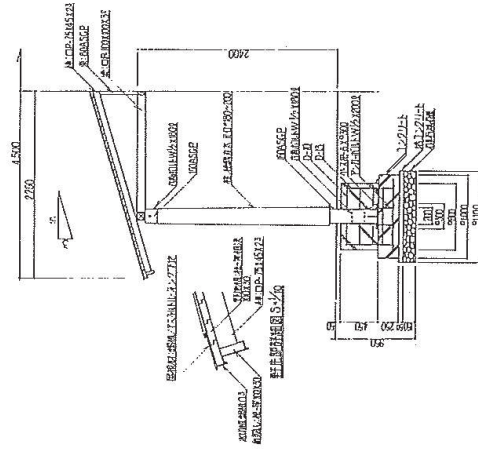

四川亚普软件中心

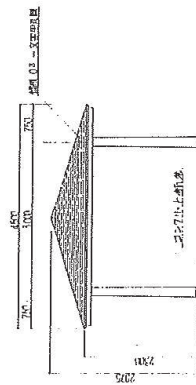

四川亚普软件中心 1:50

图名 四川亚普软件中心	设计人 四川亚普软件中心
----------------	-----------------