

山梨県二拠点居住推進センターのご紹介



山梨県 二拠点居住推進センター

- ・令和3年4月1日、県内でのサテライトオフィス設置や、テレワークを検討している企業等の窓口として、山梨県 東京事務所内に開設。
- ・企業誘致活動やニーズの把握、企業版ふるさと納税のPRを行う。

〈設置背景〉

新型コロナウイルス感染症の拡大により、社会のあらゆる面で根本的な転換が求められる中、テレワークが急速に普及。



テレワークの普及等により地方へのニーズが高まる中で実際に地方部へと拠点を移す動きが加速



山梨県の特性を活かし二拠点居住を推進

二拠点居住とは

⇒都市部と地方部の双方に生活と仕事の拠点を持つライフスタイル

例えば…

平日でも地方部の良好な環境で生活しながらテレワークし、必要に応じて都市部の拠点で生活・出社

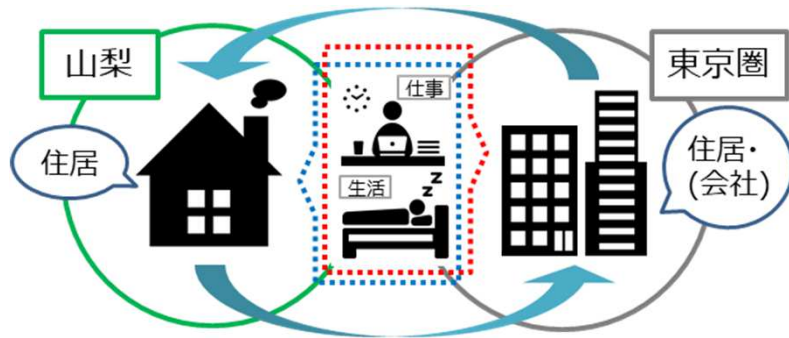

※従来の二地域居住

平日は都市部で生活・出社、休日は地方部で趣味の時間を過ごす

「週末は山梨にいます。」

山梨県が持つ資源を活用して経営課題を解決します。

企業が抱える経営課題

多様な働き方推進

サテライトオフィスの開設、ワーケーション施設の情報提供

人材確保・定着

Uターン・Iターン人材の確保や社員のエンゲージメント向上

健康経営

サテライトオフィス開設やオフィス移転による社員のQOL向上

新規事業創出

地域企業との連携によるイノベーション創出

SDGs・ESG経営

地域でのSDGsをテーマとした事業開発

BCP対策

災害時に伴うリスク分散のための本社移転

コスト削減

移転に伴う家賃・固定費・人件費削減

特 徴



1. 経営課題をヒアリングし、解決に最適なソリューションをご提案します
2. 専門家を招いたセミナーや地域企業・団体と交流し事例を学ぶワーケーションツアーに無料で参加できます
3. 県内のサテライトオフィス情報や不動産情報の提供、地域企業との連携、人材支援などトータルでサポートします

山梨県施策における支援内容



補助金

情報提供

学び・繋がり

サテライトオフィス等
お試し体験補助金

オフィス移転に関する
補助金

移住支援金

県内ワーキング
スペースの情報提供

企業移転事例
の情報提供

県内オフィス物件
の情報提供

セミナー

ワーケーションツアー

地方自治体・地域企業・
コミュニティの紹介

事例のご紹介



新規事業創出「FarYeastBrewing社」

背景：コロナ渦で社員全員がリモートワークになったことを機に、本社を工場の近くに移転することで事業運営をスムーズに行うことや地域との事業連携を目的として移転

内容：現在は小菅村の地域の農家とコラボレーションしたクラフトビールの新商品開発など地元企業と連携した新規事業を手掛けている。

成果：全体的なコスト削減と移転したことで地元農家や企業との事業連携がしやすくなった。また、地域の雇用創出や人材確保で優位に。

人材確保・定着「キャップクラウド社」

背景：サテライトオフィス兼コワーキングスペースを作って人が出入りする仕組みを作ろうという流れで始まった。

内容：千代田区に本社があるIT企業で、富士吉田市にサテライトオフィス兼コワーキングスペースを開設し、社員に「働き方選択制度」を導入し、働く場所と働き方を選べるようにしている。

成果：優秀な人材の採用に成功、コスト削減

企業変革「アミューズ社」

背景：2021年を”新創業期”と位置づけ、大きな変革を起こすべく本社移転を実施。

内容：「UPCYCLE LIFE」をコンセプトに、“心身の浄化” “原点への回帰” “自然との共生” “常時接続からの解放”を通じて、新時代の文化を世界へ発信していく。

成果：次期オープン予定

やまなし未来創造インフォメーションサイトのご紹介

～二拠点居住・テストベッド誘致情報を提供しています～

やまなし未来創造インフォメーションサイト（二拠点居住・テストベッド誘致情報を提供）



The screenshot shows a web browser window with the URL `pref.yamanashi.jp/try_yamanashi/index.html`. The main content area features a large blue banner with the text "山梨は、挑戦と近い。未来と近い。" (Yamanashi is close to challenge and future). Below the banner is a video player with the title "山梨で始めよう。新しい働き方と暮らし方。" (Let's start in Yamanashi. New ways of working and living). To the right of the video is a "CONTACT US" button and a link to "リニア実験線と桃源郷" (Shinkansen experimental line and Paradise). Below the video is a "SCROLL" button.

NEWS お知らせ

- 2021年7月26日
TRY!YAMANASHI!実証実験サポーター事業
- 2021年6月21日
古民家宿rootfield
- 2021年6月15日
山梨県サテライトオフィス等お試し体験事業費補助金

Facebook 最新情報

やまなし未来創造インフォメーションサイト
33件のいいね! 山梨は、挑戦と近い。未来と近い。このページにいいね!

やまなし未来創造インフォメーションサイト
約1ヶ月前

【動画で見るやまなし未来創造】
「TRY!YAMANASHI!」をテーマに新たな企業のチャレンジを紹介するテストベッドPR動画を紹介します。

サテライトオフィス・シェアオフィス等の情報

← → ↻ pref.yamanashi.jp/try_yamanashi/nikyotenkyoju/coworking/search/result_all.html

絞込検索

用途	<input type="checkbox"/> サテライトオフィス <input type="checkbox"/> シェアオフィス <input type="checkbox"/> コワーキング <input type="checkbox"/> レンタルスペース
付帯設備・サービス	<input type="checkbox"/> Wi-Fi <input type="checkbox"/> 複合機 <input type="checkbox"/> ロッカー <input type="checkbox"/> 会議室 <input type="checkbox"/> 駐車場 <input type="checkbox"/> 郵便受け取り <input type="checkbox"/> 住所利用 <input type="checkbox"/> 法人登記 <input type="checkbox"/> ドロップイン <input type="checkbox"/> フリードリンク

【用語定義】

- サテライトオフィス：企業または団体の本拠から離れた所に設置されたオフィスのことです。
- シェアオフィス：自社だけではなく複数の利用者がフリーアドレス形式で使用するオフィスのことです。
- コワーキング：シェアオフィスがどちらかというと作業の場であるのに対し、コワーキングスペースは利用者同士が交流を図り、コミュニティを形成することでビジネスを後押しすることができます。
- レンタルスペース：必要なオフィスの設備が予め用意されており、個室でセキュリティも確保される上、入居したらすぐに仕事ができます。

検索結果



北社市
清里フォレスト (FOR'rest)



富士河口湖町
古民家宿rootfield



韮崎市
コワーキングスペース&サテライトオフィス HiroBa

山梨県の取組・支援策の紹介

🔒 pref.yamanashi.jp/try_yamanashi/nikyotenkyoju/shien/index.html

山梨県の取組・支援策

二拠点居住、移住・定住の推進に関連する支援策をご紹介します。

山梨県サテライトオフィス等お試し体験事業費補助金

本県への進出に関心を有する法人に対して、本県に滞在しサテライトオフィス等を活用したテレワークなどを行いながら生活するお試し体験を支援することにより、本県の優れた環境を体験し、地域を理解する機会を提供することで企業移転等へとつなげていくことを目的としています。

詳細は下記ページでご確認ください。

- [山梨県サテライトオフィス等お試し体験事業費補助金](#)
- [チラシ](#)



公立小学校1年生に25人学級編成を導入

都道府県としては、全国初めての取り組みとなる公立小学校の1年生について、1クラスの人数が原則25人以下となる少人数学級がスタートしました。

山梨県では、一人一人の児童生徒に対応したきめ細やかな指導の充実を目指し、国に先駆けて少人数教育を導入してきました。現在、すべての学年において、県独自の学級編成基準により少人数教育を推進しており、学習と生活の両面にわたるきめ細かな指導の充実を図っています。

詳細は、下記ページでご確認ください。



テストベッド誘致の情報

やまなし未来創造
インフォメーションサイト
二拠点居住、テストベッド誘致情報を提供するサイト

二拠点居住 移住・定住 | テストベッド 誘致 | ウィズ/ポストコロナ 時代における取り組み | リニアやまなし ビジョン | 知事の動向

パンフレット・資料ダウンロード | サイト内検索

やまなし未来創造インフォメーションサイト > テストベッド誘致

TRY! YAMANASHI FOR NATION

CONTACT US

テストベッド誘致

分野から探す

▶ テストベッド誘致PR 動画

▶ テストベッドに関わる 支援策

▶ テストベッド 紹介

▶ クリーンエネルギー

▶ ライフサイエンス

▶ スマート農業

▶ 次世代モビリティ

▶ 無人配送

▶ 自然環境保護・野生鳥獣管理

▶ 陸上養殖

▶ その他

やまなし未来創造インフォメーションサイト

https://www.pref.yamanashi.lg.jp/try_yamanashi/

やまなし 未来

山梨県二拠点推進センターのご紹介



概 要

県内でのサテライトオフィス設置やテレワークを検討している企業等の窓口として、令和3年4月1日、山梨県 東京事務所内に開設。
企業の移転支援活動や、企業版ふるさと納税等の案内等を行う。

問い合わせ先

〒102-0093
東京都千代田区平河町2-6-3 都道府県会館13階 山梨県東京事務所内

連絡先 03-5212-9033
メール nikyoten-center@pref.yamanashi.lg.jp
担当 相川・野口

ご不明な点は、お気軽にお問い合わせください。

