

# 課題解決 へ向けた 円滑なアプローチを 学ぶ ワークショップ

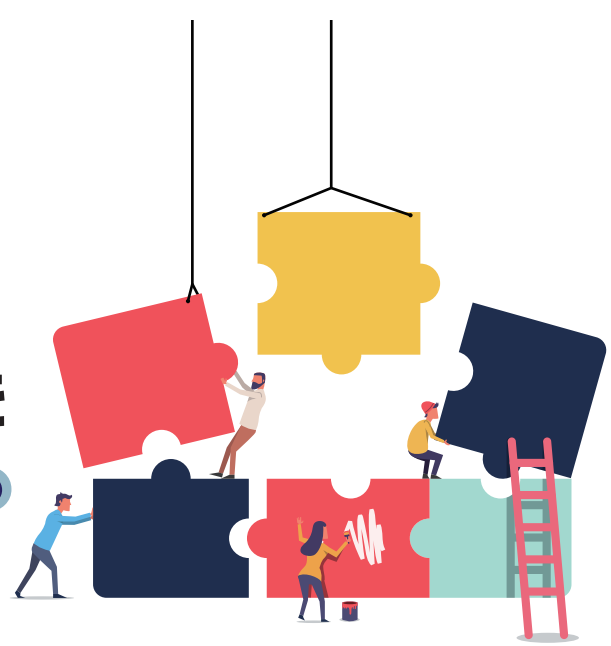

推進委員会や地域の自治会等の会議で、地域の課題や住み良いまちづくりについて考える時、会議に参加する全ての人たちの考えや、地域に関わる多くの人たちの想いが活かされていますか？このワークショップでは、「対話」を通じた地域の課題の検討や共有、解決に向けた会議の進め方やアプローチ方法などについて学ぶことで、各地域の課題解決に繋げていただく実践講座です。

**講師：小笠原 祐司 さん (NPO法人 bond place 代表、ワークショップデザイナー)**



◆ 講師プロフィール ◆

山梨県山梨市出身。大学生時代から小学生、障がい児向けのワークショップの企画やファシリテーションを年間50回以上行う。

大学院修了後、人財育成のコンサルタントとして、大手外資系企業、日系企業を中心に、幅広い企業の人財育成の提案、設計に携わる。

退社後、2015年NPO法人 bond place 設立、代表理事を就任。

現在、山梨学院大学 特任講師、南アルプス市地域福祉施策推進会議アドバイザー。

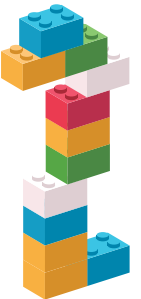

- ◆日時：令和元年 **11月23日** (土・祝) 13:00 ~ 15:00
- ◆会場：山梨県立男女共同参画推進センター・ぴゅあ総合 大研修室
- ◆対象：市町村男女共同参画推進委員及び担当者、民間活動団体の方々、一般県民
- ◆定員：50名 (定員になり次第締め切ります。) ◆受講：無料

★11月18日(月)までに下記にお申込みください。各市町村・団体のお申込みは裏面をご使用ください。

◎「男女共同参画リーダー会議」のお知らせ◎

「実践講座」終了後、ぴゅあ総合管内市町の男女共同参画推進委員長の皆様を対象としました「男女共同参画リーダー会議」を開催します。互いの活動に関する情報交換や課題の共有等の有効な場となるような会議にしたいと考えています。是非ご参加ください。

■時間：15:10 ~ 16:00 ■対象：ぴゅあ総合管内男女共同参画推進委員長及び代理推進委員

主催・お問い合わせ

山梨県立男女共同参画推進センター

## ぴゅあ総合

〒400-0862 山梨県甲府市朝氣 1-2-2  
TEL:055-235-4171 FAX:055-235-1077  
(HP) <http://www.yamanashi-bunka.or.jp/pwm/topicssogo>  
(MAIL) [sogoevent@yamanashi-bunka.or.jp](mailto:sogoevent@yamanashi-bunka.or.jp)



designed by freepik.com



Facebook / Twitter



「ぴゅあ総合」で検索！  
「フォロー」すると最新情報が受け取れます。

令和元年度「男女共同参画ネットワークセミナー実践講座」参加申込書

下記のとおり、参加いたします。

市町村名・活動団体名	役職名	氏名
1	<input type="checkbox"/> 推進委員 <input type="checkbox"/> 担当職員 <input type="checkbox"/> 活動団体 <input type="checkbox"/> 一般県民	
2	<input type="checkbox"/> 推進委員 <input type="checkbox"/> 担当職員 <input type="checkbox"/> 活動団体 <input type="checkbox"/> 一般県民	
3	<input type="checkbox"/> 推進委員 <input type="checkbox"/> 担当職員 <input type="checkbox"/> 活動団体 <input type="checkbox"/> 一般県民	
4	<input type="checkbox"/> 推進委員 <input type="checkbox"/> 担当職員 <input type="checkbox"/> 活動団体 <input type="checkbox"/> 一般県民	
5	<input type="checkbox"/> 推進委員 <input type="checkbox"/> 担当職員 <input type="checkbox"/> 活動団体 <input type="checkbox"/> 一般県民	
6	<input type="checkbox"/> 推進委員 <input type="checkbox"/> 担当職員 <input type="checkbox"/> 活動団体 <input type="checkbox"/> 一般県民	

男女共同参画リーダー会議 (推進委員長及び代理推進委員のみ)

「リーダー会議」に  出席します       欠席します

氏名	役職名 (ex.〇〇市男女共同参画推進委員会 委員長)

★ FAXまたはメールにて、ぴゅあ総合までお送りください。(締切：11月18日)

ぴゅあ総合FAX      055-235-1077

ぴゅあ総合メール    sogoevent@yamanashi-bunka.or.jp

