

平成 2 2 年 度

山梨県常住人口調査結果報告

山 梨 県

ま え が き

人口及び世帯の実態並びにその動向は、社会、経済等の変動をとらえる上で極めて重要な指標となっています。

そこで、山梨県では、昭和 35 年から県内の人口動態を明らかにするため、山梨県常住人口調査を実施しております。

この報告書は、本調査の平成 21 年 10 月 1 日から平成 22 年 9 月 30 日までの 1 年間の人口移動の実態をとりまとめたものです。

この報告書を、各種行政施策をはじめ、県内産業活動及び学術研究等各分野の基礎資料として、広く御活用いただければ幸いです。

この報告書の刊行にあたり、毎月本調査に御尽力いただいている市町村の皆様方に深く感謝申し上げますとともに、引き続き御協力をお願いいたします。

平成 23 年 3 月

山梨県 企画県民部 統計調査課

目 次

まえがき

利用者のために	1
甲調査<推計人口調査>	3
結果の概要	5
1 人口	5
(1) 人口の推移	5
(2) 自然動態	12
(3) 社会動態	15
(4) 全国からみた本県の人口	20
2 世帯	21
統計表	23
第1表 人口と世帯数の推移	24
第2表 平成22年10月1日現在市町村別人口総数	26
第3表 平成22年10月1日現在市町村別男女人口、人口密度及び世帯数	27
第4表 市町村別・男女別出生児数及び死亡者数	28
第5表 市町村別・男女別転入者数及び転出者数	29
第6表 都道府県別・男女別転入者数及び転出者数	30
第7表 県内市町村間における転入者数及び転出者数	32
第8表 県内市町村への都道府県別転入者数	33
第9表 県内市町村からの都道府県別転出者数	34
乙調査<社会移動理由別調査>	35
結果の概要	37
1 人口移動の推移	37
(1) 移動総数及び移動率	37
(2) 県内移動及び県外移動	37

2	移動理由	38
(1)	「主因者」と「主因者に伴う者」	38
(2)	男女別移動理由	39
(3)	年齢階級別移動理由	40
(4)	月別移動理由	41
(5)	全国ブロック別移動理由	43
(6)	移動理由の推移	44
3	年齢階級別構成	45
(1)	年齢階級別構成比	45
(2)	年齢階級別転入転出超過状況	46
4	産業別構成	47
(1)	産業（3部門）別構成比	47
(2)	産業（3部門）別移動前後の就業状況	48
(3)	産業（大分類）別移動前後の就業状況	48
	統計表	51
第1表	移動理由別・年齢別移動状況表（転入）	52
第2表	移動理由別・年齢別移動状況表（転出）	54
第3表	市町村別・移動理由別移動状況表（転入）合計	56
第4表	市町村別・移動理由別移動状況表（転出）合計	57
第5表	市町村別・移動理由別移動状況表（転入）県外移動	58
第6表	市町村別・移動理由別移動状況表（転出）県外移動	59
第7表	都道府県別・移動理由別移動状況表（転入）	60
第8表	都道府県別・移動理由別移動状況表（転出）	62
第9表	産業別・年齢別移動状況表（転入）	64
第10表	産業別・年齢別移動状況表（転出）	66

利 用 者 の た め に

1 甲調査＜推計人口調査＞

(1) 推計方法（人口・世帯数）について

平成22年10月1日現在の人口及び世帯数は、平成22年国勢調査速報値の結果です。そのため、人口及び世帯数の変動は常住人口調査による増減数と一致しません。その他の国勢調査実施年の数値は、当該年の国勢調査の確報値で、それ以外の年の数値は、直近の国勢調査の人口及び世帯数を基礎とし、この数値に住居基本台帳法及び外国人登録法に基づく移動数を加減して推計したものです。

(2) 県内市町村間の転入、転出について

第5表の県内転入者数の県合計と県内転出者数の県合計が一致しないのは、転出届と転入届との間に時間的差異があること及び転出取消等があるためです。

第7表「市町村間における転入者数及び転出者数」は、県内転入者数をもって県内移動者数としています。

(3) 用語の説明

i) 転入（転出）者＝住民基本台帳法に基づき転入（転出）の届け出をした者及び職権で住民票に記載（削除）した者並びに外国人登録法により記載（削除）した転入（転出）者をいいます。

ii) 出生者＝戸籍法による出生届に基づき住民票に記載した者及び外国人登録法により出生に基づき新規登録された者をいいます。

iii) 死亡者＝戸籍法による死亡届及び失踪宣告に基づき住民票から削除した者並びに外国人登録法により死亡のため登録原票を閉鎖した者をいいます。

iv) 率等

ア 自然増減数＝出生児数－死亡者数

イ 自然増減率＝自然増減数÷平成21年10月1日現在人口×100

ウ 出生率＝出生児数÷平成21年10月1日現在人口×100

エ 死亡率＝死亡者数÷平成21年10月1日現在人口×100

オ 社会増減数＝転入者数－転出者数

カ 社会増減率＝社会増減数÷平成21年10月1日現在人口×100

キ 転入率＝転入者数÷平成21年10月1日現在人口×100

ク 転出率＝転出者数÷平成21年10月1日現在人口×100

ケ 転入超過数＝転入者数が転出者数を上回るときの差

コ 人口増減数＝自然増減数＋社会増減数

サ 人口増減率＝人口増減数÷平成21年10月1日現在人口×100

シ 性比＝男性の数÷女性の数×100

2 乙調査＜社会移動理由別調査＞

(1) 調査方法について

転入（転出）者（甲調査と同定義）が、市町村の窓口で手続きを行う際に、自計申告により1世帯当たり1部調査票を作成して市町村長へ提出する方式で調査を実施しており、提出率は100%では

ありません。このため、特に断りがない限り乙調査の調査数を利用し掲載していますので、結果表中の社会移動者数は甲調査の実数とは異なっています。

(2) 用語の説明

i) 移動者

- ア 社会移動者数（移動数）＝県内移動者数＋県外移動者数
- イ 県内移動者＝県内の市町村から県内の別の市町村へ転入した者
- ウ 県外移動者＝県外から県内の市町村へ転入した者（県外転入者）及び県内の市町村から県外へ転出した者（県外転出者）
- エ 主因者＝転入又は転出の主たるきっかけ（要因）となった者
- オ 主因者に伴う者＝主因者に伴って移動するその他の世帯員

ii) 率等

- ア 移動率＝移動数÷平成21年10月1日現在人口×100
- イ 県内移動率＝県内移動者数÷平成21年10月1日現在人口×100
- ウ 県外移動率＝県外移動者数÷平成21年10月1日現在人口×100
- エ 転入者数＝県内移動者数＋県外転入者数
- オ 転出者数＝県内移動者数＋県外転出者数
- カ 転入転出超過状況＝県外転入者数÷県外転出者数

iii) 移動理由

- ア 就職＝新規就職、又は無職であった者が就職することによる移動の場合
- イ 就学・卒業＝入学、進学、退学、卒業による移動の場合
- ウ 転勤＝勤労者が、本社、支店など同一系統の事業所の配置換えなどで移動する場合
- エ 転業・転職＝現在の仕事・事業をやめ、転職又は別の事業の開始による移動の場合
- オ 廃業・退職＝現在の仕事・事業をやめ、無職になるか又は就学することによる移動の場合
- カ 縁組関係＝結婚、離婚、養子縁組などによる移動の場合
- キ 住宅事情＝新築の家屋、別の賃貸住宅、社宅及び借家（下宿）などへ移動する場合
- ク 交通事情＝現在の通勤先、通学先などが遠距離のため移動する場合
- ケ 福祉施設入所＝老人ホーム、養護・医療・更生施設などへの入所による移動の場合
- コ その他＝前記以外の理由によるもの

3 その他（共通事項）

(1) 調査期間について

平成21年10月1日から平成22年9月30日まで

(2) 合併について

調査期間中に合併により誕生した「富士川町」は、結果表中では全て富士川町とし、合併前の転入者及び転出者については、合併後の新町にそれぞれ含まれています。

(3) 統計表等の記号の意味は次のとおりです。

△：負数 -：該当数値なし 0.00：単位未満

(4) 統計表利用上の注意

数値は、四捨五入等により、内訳の合計が総数等と一致しない場合があります。
増減率は、一部において千分率（‰）を用いています。

甲 調 査

<推計人口調査>

結 果 の 概 要

1 人 口

(1) 人口の推移

県人口について

本県の人口は、大正9年の第1回国勢調査では、583,453人であったが、第二次大戦末期における大都市からの疎開と、戦後の復員等により急激に増加し、昭和25年国勢調査では、811,369人となった。しかし、その後は減少を続け、昭和45年国勢調査では、762,029人となった。

その後、安定した自然増加及び社会移動による人口の減少傾向の鈍化により増加に転じ、昭和60年国勢調査では832,832人と昭和25年を上回り、以後増加傾向をたどり、平成12年国勢調査では888,172人となった。

しかしながら、本調査（推計人口）によれば、平成14年には減少に転じ、平成17年国勢調査では884,515人（男433,569人、女450,946人）となり、平成22年国勢調査速報値においても862,772人と9年連続して減少となった。

（表1、図1参照）

人口動態の概要について

平成21年10月から平成22年9月までの1年間の人口動態は、4,350人の減少となり、減少率は0.50%である。

市町村別の人口の年間増減数をみると、増加した市町村は、甲斐市（174人増）、富士河口湖町（89人増）、忍野村（76人増）、鳴沢村（21人増）及び昭和町（12人増）の5市町村であり、増加率は、忍野村（0.87%増）、鳴沢村（0.71%増）、富士河口湖町（0.35%増）、甲斐市（0.23%増）、昭和町（0.07%増）の順となっている。

減少した市町村は、大月市（593人減）、富士吉田市（506人減）、甲州市（409人減）等22市町村であり、減少率では、早川町（5.12%減）が最も高く、次いで丹波山村（4.33%減）、身延町（2.73%減）の順となっている。

（図2、図3参照）

表1 人口と世帯数の推移

(各年10月1日現在)

年次別	人口	世帯数	年次別	人口	世帯数
☆ 大正 9 年	583,453	114,686	58	816,403	237,269
☆ 昭和 5 年	631,042	122,022	59	821,326	241,067
☆ 15	663,026	124,555	☆ 60	832,832	244,804
☆ 22	807,251	155,189	61	838,199	248,550
☆ 25	811,369	152,965	62	842,136	251,679
☆ 30	807,044	155,561	63	847,157	256,005
☆ 35	782,062	163,919	平成 元年	850,623	260,826
36	780,722	166,128	☆ 2	852,966	263,553
37	777,921	169,203	3	859,782	268,389
38	775,131	171,721	4	864,735	273,023
39	774,433	174,130	5	869,445	277,493
☆ 40	763,194	175,811	6	874,520	282,079
41	761,501	178,761	☆ 7	881,996	292,336
42	763,636	181,975	8	885,887	296,854
43	763,439	184,962	9	889,177	301,128
44	766,650	188,808	10	892,004	305,187
☆ 45	762,029	191,447	11	893,190	308,759
46	763,189	193,876	☆ 12	888,172	308,724
47	765,782	196,630	13	889,808	312,044
48	770,222	199,467	14	888,838	314,507
49	775,171	201,874	15	887,595	317,211
☆ 50	783,050	210,524	16	886,890	319,800
51	786,975	214,070	☆ 17	884,515	321,261
52	791,449	217,618	18	881,071	323,446
53	794,854	219,716	19	877,835	325,347
54	798,991	223,324	20	872,724	326,821
☆ 55	804,256	227,928	21	869,132	328,320
56	807,660	230,722	☆ 22	862,772	327,642
57	811,257	233,831			

☆印の人口及び世帯数は国勢調査による。

従って人口及び世帯数の変動は常住人口調査による増減数と一致しない。

図1 県人口及び世帯数の推移

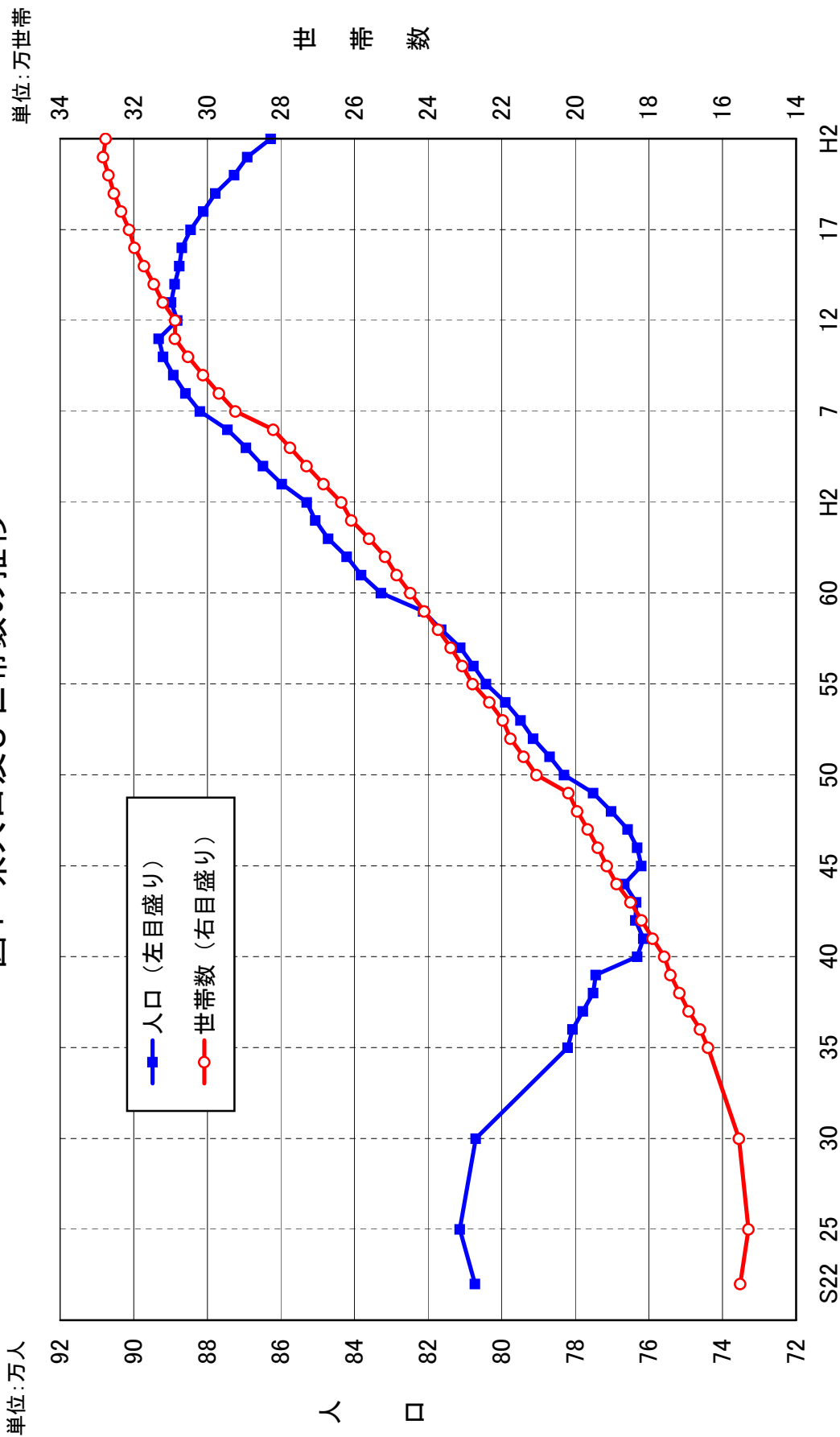

※国勢調査実施年の人口及び世帯数の変動は、常住人口調査による増減数と一致しない。

図2 市町村別人口増減状況（平成21年10月～平成22年9月）

単位：人



図3 市町村別人口増減率（平成21年10月～平成22年9月）



図4 市町村別人口の増減要因（自然増減率及び社会増減率）
（平成21年10月～平成22年9月）

単位：％

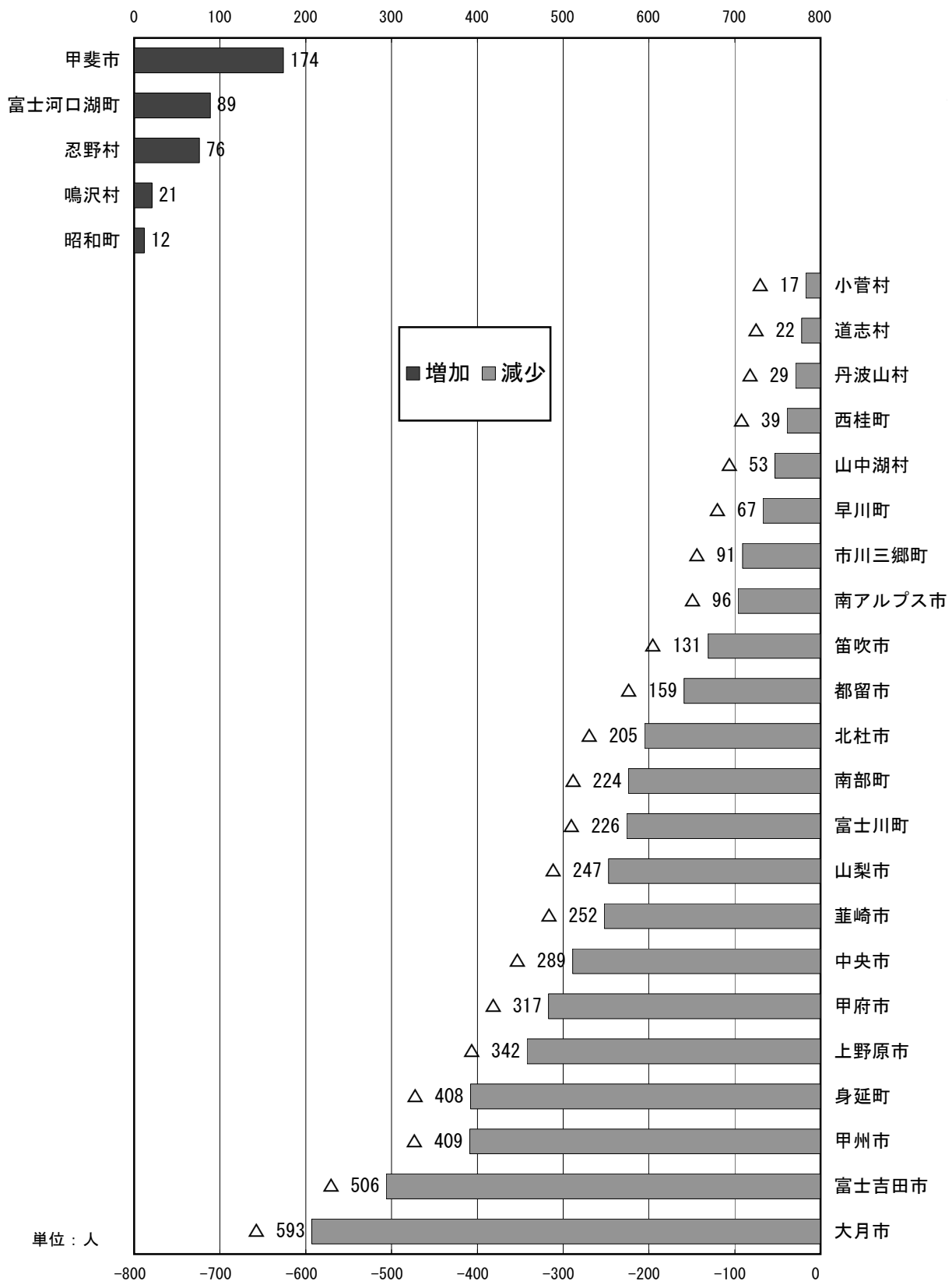

表2 人口増減要因別市町村

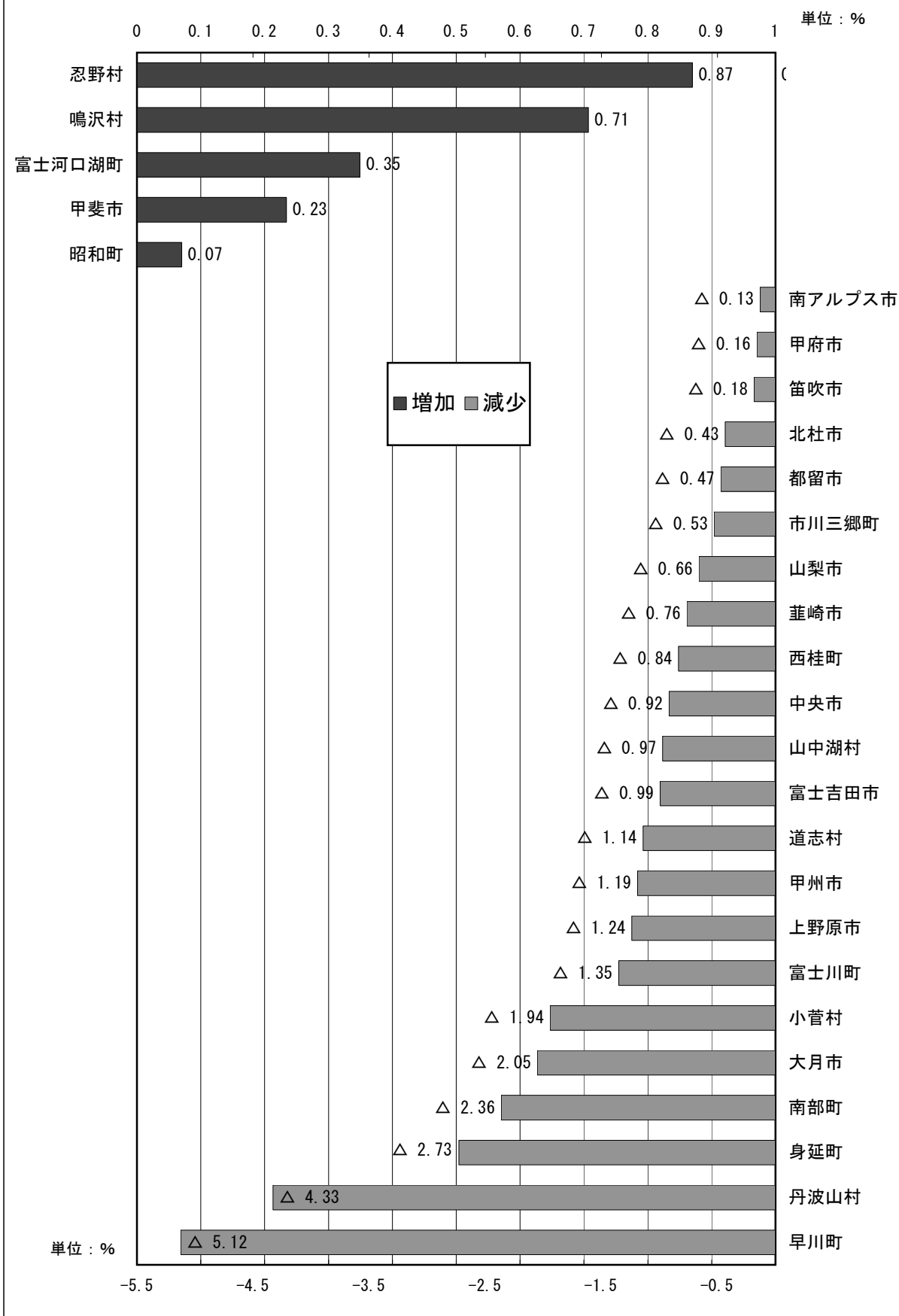
増減要因		市町村名	市町村数
増加	自然増加・社会増加	忍野村 富士河口湖町	2
	自然増加・社会減少	甲斐市 昭和町	2
	自然減少・社会増加	鳴沢村	1
増減なし			0
減少	自然増加・社会減少	中央市 山中湖村	2
	自然減少・社会増加	甲府市 北杜市 市川三郷町	3
	自然減少・社会減少	富士吉田市 都留市 山梨市 大月市 韮崎市 南アルプス市 笛吹市 上野原市 甲州市 早川町 身延町 南部町 富士川町 道志村 西桂町 小菅村 丹波山村	17

図5 県内月別人口動態

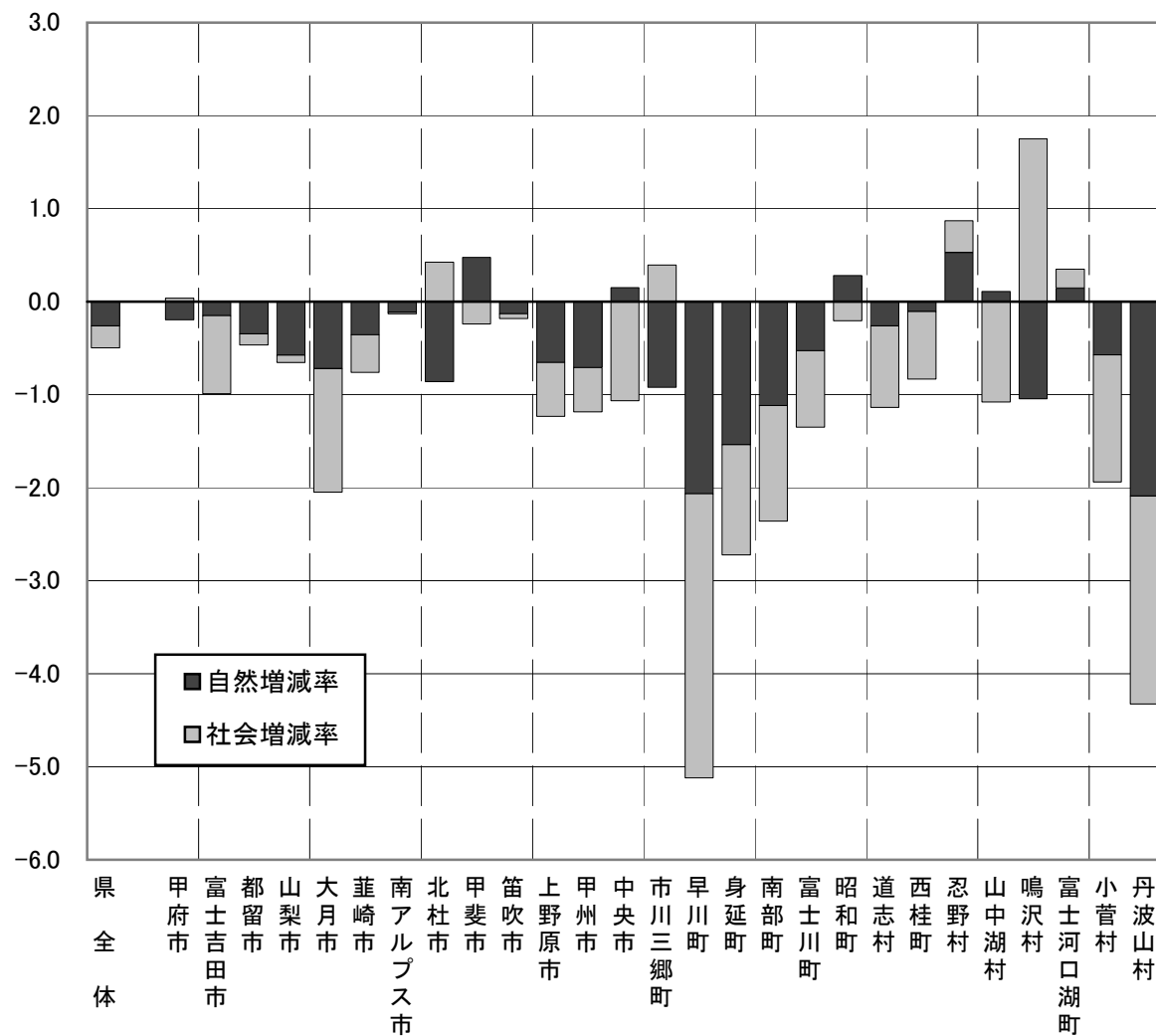
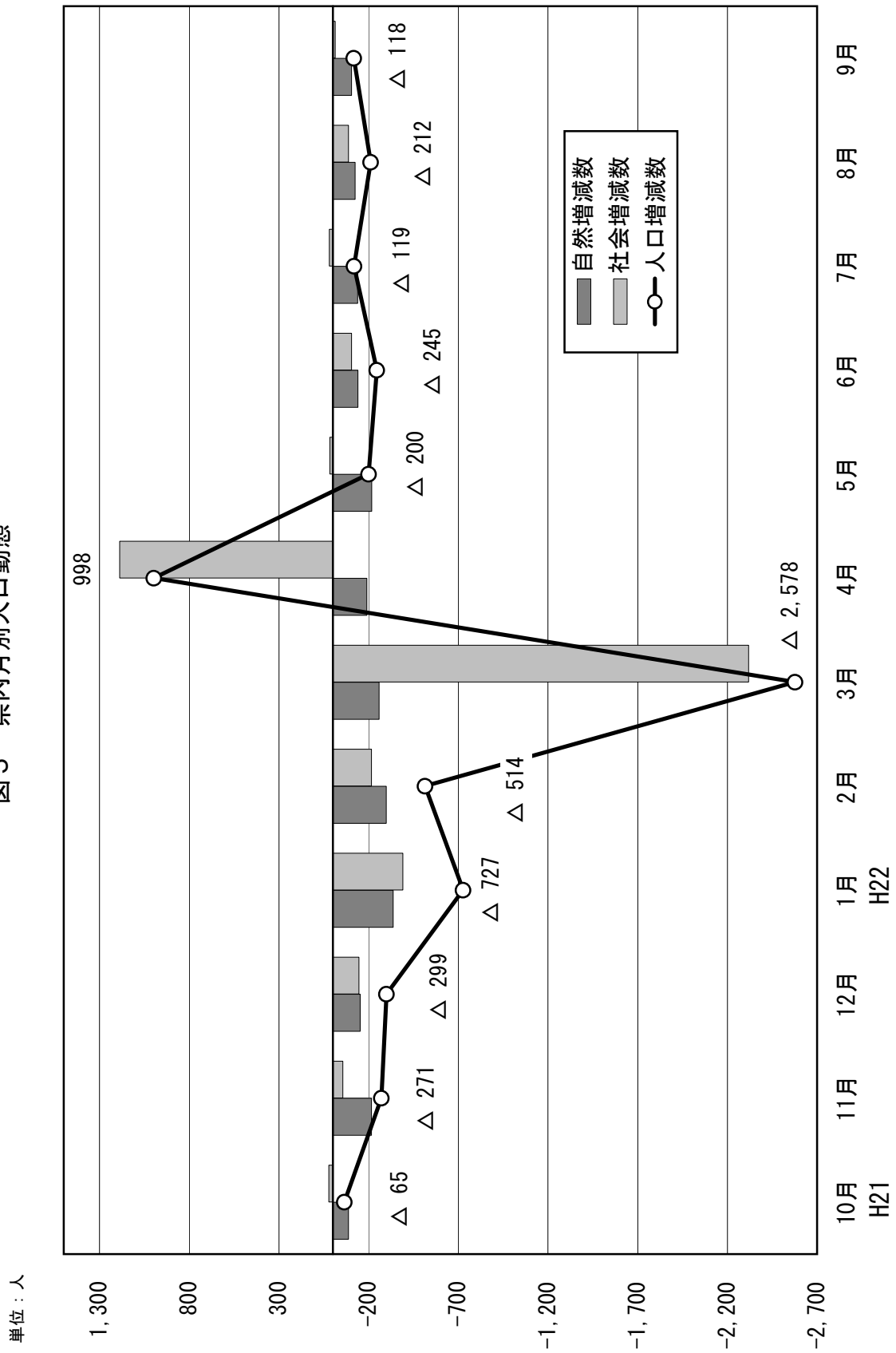

(2) 自然動態

自然動態は6年連続の減少

平成21年10月1日から平成22年9月30日までの1年間に6,868人（男3,577人、女3,291人）が生まれ、9,131人（男4,822人、女4,309人）が死亡した。自然増減数は2,263人の死亡超過となり、平成17年以降6年連続して減少した。1日当たりの平均では、出生数18.8人、死亡数25.0人であり、死亡数が6.2人出生数を上回っている。

(表3参照)

表3 年次別自然動態

(単位：人，%)

	出 生		死 亡		自 然 増 減	
	実 数	率	実 数	率	実 数	率
昭和 57年	9,785	1.21	6,101	0.76	3,684	0.46
58	9,983	1.23	6,172	0.76	3,811	0.47
59	9,830	1.20	6,174	0.76	3,656	0.45
60	9,811	1.19	6,024	0.73	3,787	0.46
61	9,298	1.12	6,182	0.74	3,116	0.37
62	9,590	1.14	5,974	0.71	3,616	0.43
63	9,338	1.11	6,233	0.74	3,105	0.37
平成 元年	8,762	1.03	6,520	0.77	2,242	0.26
2	8,708	1.02	6,622	0.78	2,086	0.25
3	8,955	1.05	6,419	0.75	2,536	0.30
4	9,032	1.05	6,617	0.77	2,415	0.28
5	8,819	1.02	6,999	0.81	1,820	0.21
6	9,209	1.06	6,915	0.80	2,294	0.26
7	9,117	1.04	7,165	0.82	1,952	0.22
8	8,994	1.02	7,037	0.80	1,957	0.22
9	8,859	1.00	7,070	0.80	1,789	0.20
10	8,810	0.99	7,213	0.81	1,597	0.18
11	8,329	0.93	7,649	0.86	680	0.08
12	8,465	0.95	7,339	0.82	1,126	0.13
13	8,248	0.93	7,434	0.84	814	0.09
14	8,132	0.91	7,362	0.83	770	0.09
15	7,896	0.89	7,873	0.89	23	0.00
16	7,729	0.87	7,704	0.87	25	0.00
17	7,275	0.82	8,105	0.91	△ 830	△ 0.09
18	7,238	0.82	8,414	0.95	△ 1,176	△ 0.13
19	7,148	0.81	8,381	0.95	△ 1,233	△ 0.14
20	7,077	0.81	8,811	1.00	△ 1,734	△ 0.20
21	6,732	0.77	8,637	0.99	△ 1,905	△ 0.22
22	6,868	0.79	9,131	1.05	△ 2,263	△ 0.26

市町村別の自然動態

市町村別の自然動態をみると、増加した市町村は6市町村、減少した市町村は21市町村となった。

増加した市町村は甲斐市（354人増）、昭和町（48人増）及び中央市（48人増）、忍野村（46人増）、富士河口湖町（37人増）、山中湖村（6人増）であり、増加率は忍野村（0.53%増）が最も高く、次いで甲斐市（0.48%増）、昭和町（0.28%増）、中央市（0.15%増）及び富士河口湖町（0.15%増）、山中湖村（0.11%増）の順となっている。

一方、減少した市町村は北杜市（407人減）、甲府市（390人減）、甲州市（244人減）等であり、減少率では丹波山村（2.09%減）が最も高く、次いで早川町（2.06%減）、身延町（1.54%減）の順となっている。

（図6参照）



図7 県内月別自然動態



(3) 社会動態

社会動態は 1 日に 5.7 人の転出超過

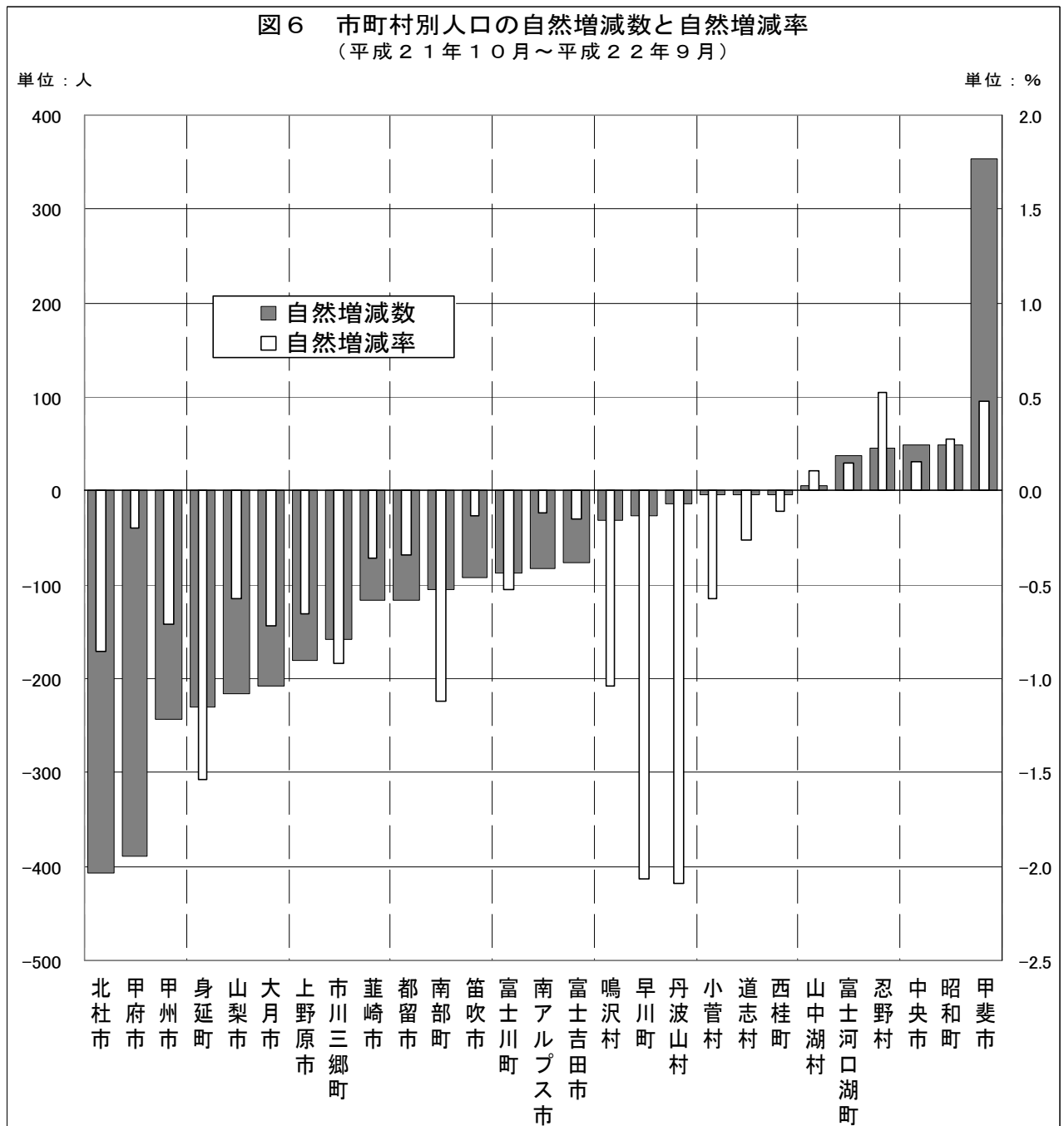
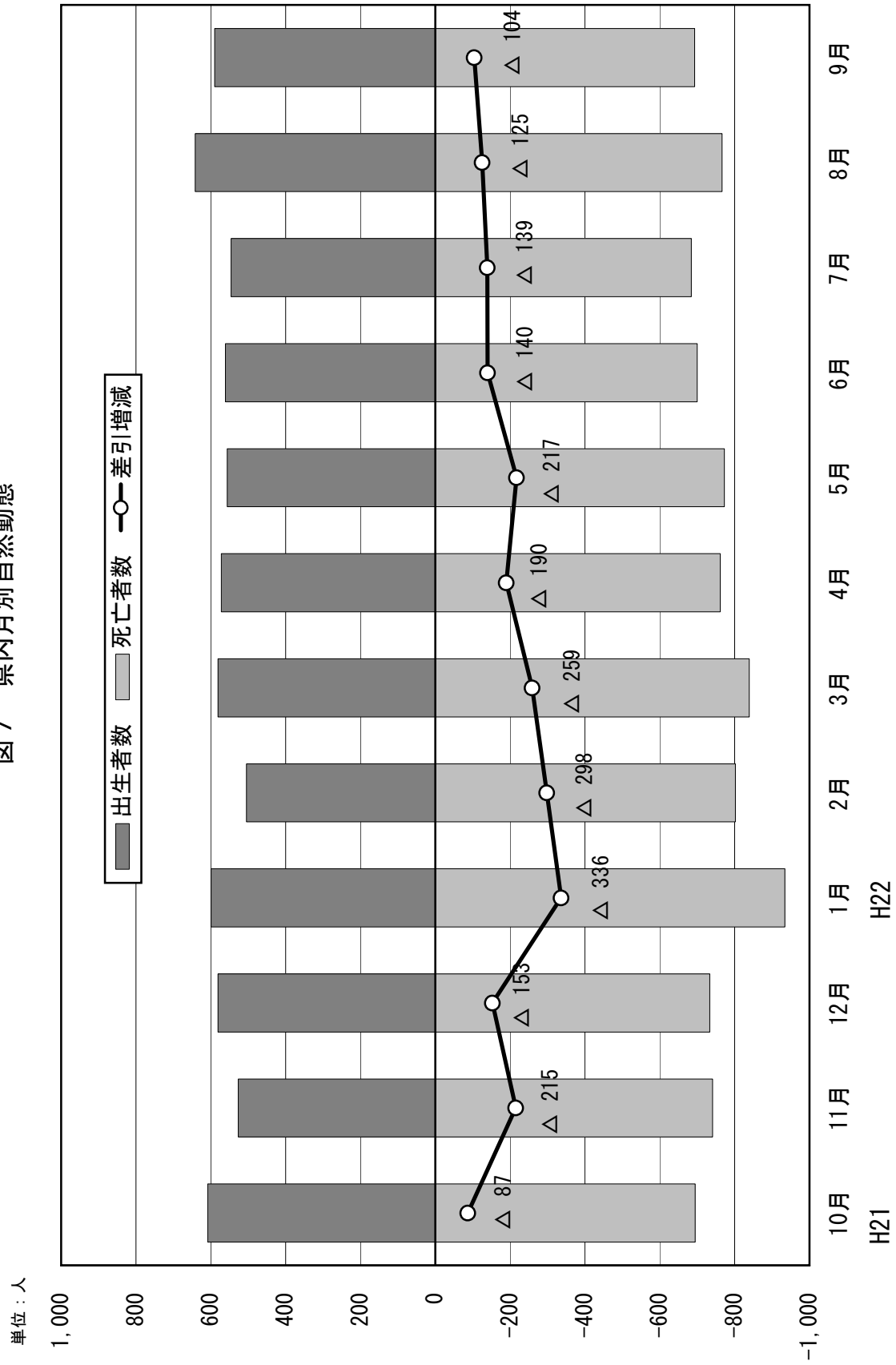
平成 21 年 10 月 1 日から平成 22 年 9 月 30 日までの 1 年間の転入者（職権による記載等を含む。）は 32,580 人、転出者（職権による消除等を含む。）は 34,667 人で、2,087 人の転出超過となり、1 日当たりの平均は、転入者 89.3 人、転出者 95.0 人であり、5.7 人の転出超過となっている。このうち県内市町村間の移動は 15,753 人、県外からの転入者は 16,389 人、県外への転出者は 18,331 人、さらに職権による記載等 438 人、消除等は 483 人となっている。

（表 4 参照）

県外との社会動態

他の都道府県及び国外からの転入並びに他の都道府県及び国外への転出の状況をみると、転入者 16,389 人に対して、転出者 18,331 人で差し引き 1,942 人の転出超過となっている。転入・転出とも全都道府県に及んでおり、転入では東京都からの 3,987 人（24.33%）が最も多く、次いで国外 2,097 人（12.80%）、神奈川県 1,983 人（12.10%）、静岡県 1,042 人（6.36%）、埼玉県 1,040 人（6.35%）、長野県 975 人（5.95%）、千葉県 781 人（4.77%）の順となっている。

また、転出で最も多いのは東京都で 5,053 人（27.57%）、次いで国外 2,803 人（15.29%）、神奈川県 2,254 人（12.30%）、静岡県 1,247 人（6.80%）、埼玉県 1,109 人（6.05%）、長野県 949 人（5.18%）、千葉県 817 人（4.46%）の順となっている。

（図 8、図 9 参照）

全都道府県中、転入超過だった都道府県は 25 道府県、転出超過だった都道府県は 20 都県、転出入者が同数だった都道府県は 1 県となった。また、国外からは転出超過となった。

（図 8、図 9 参照）

次に、これを月別にみると、平成 21 年 10 月、11 月、平成 22 年 4 月及び 7 月が転入超過となっており、その他の月では転出超過となった。

（図 10 参照）

表4 年次別社会動態

(単位：人，%)

年次別	転 入		転 出		社会増減	
	実 数	率	実 数	率	実 数	率
昭和50年	38,793	5.00	39,619	5.11	△ 826	△ 0.11
51年	37,132	4.74	38,854	4.96	△ 1,722	△ 0.22
52年	37,675	4.79	38,505	4.89	△ 830	△ 0.11
53年	36,824	4.65	38,641	4.88	△ 1,817	△ 0.23
54年	37,239	4.69	37,700	4.74	△ 461	△ 0.06
55年	38,085	4.77	38,066	4.76	19	0.00
56年	37,079	4.61	37,344	4.64	△ 265	△ 0.03
57年	37,422	4.63	37,509	4.64	△ 87	△ 0.01
58年	38,265	4.72	36,930	4.55	1,335	0.16
59年	38,921	4.77	37,654	4.61	1,267	0.16
60年	39,256	4.78	37,004	4.51	2,252	0.27
61年	39,686	4.77	37,435	4.49	2,251	0.27
62年	39,120	4.67	38,799	4.63	321	0.04
63年	40,436	4.80	38,520	4.57	1,916	0.23
平成 元年	40,856	4.82	39,632	4.68	1,224	0.14
2年	41,617	4.89	38,603	4.54	3,014	0.35
3年	44,540	5.22	40,260	4.72	4,280	0.50
4年	43,985	5.12	41,447	4.82	2,538	0.30
5年	44,582	5.16	41,692	4.82	2,890	0.33
6年	44,509	5.12	41,728	4.80	2,781	0.32
7年	44,978	5.14	42,360	4.84	2,618	0.30
8年	45,225	5.13	43,291	4.91	1,934	0.22
9年	46,115	5.21	44,614	5.04	1,501	0.17
10年	43,830	4.93	42,600	4.79	1,230	0.14
11年	43,181	4.84	42,675	4.78	506	0.06
12年	44,833	5.02	43,287	4.85	1,546	0.17
13年	44,893	5.05	44,071	4.96	822	0.09
14年	42,767	4.81	44,507	5.00	△ 1,740	△ 0.20
15年	42,403	4.77	43,669	4.91	△ 1,266	△ 0.14
16年	41,838	4.71	42,568	4.80	△ 730	△ 0.08
17年	38,938	4.39	40,138	4.53	△ 1,200	△ 0.14
18年	37,650	4.26	39,918	4.51	△ 2,268	△ 0.26
19年	37,287	4.23	39,290	4.46	△ 2,003	△ 0.23
20年	34,876	3.97	38,253	4.36	△ 3,377	△ 0.38
21年	35,349	4.05	37,036	4.24	△ 1,687	△ 0.19
22年	32,580	3.75	34,667	3.99	△ 2,087	△ 0.24

(注) 転入には職権で記載された者等を含み、転出には職権で消除された者等を含む。

図8 都道府県別転入の割合(%)



図9 都道府県別転出の割合(%)



図10 県内月別社会動態

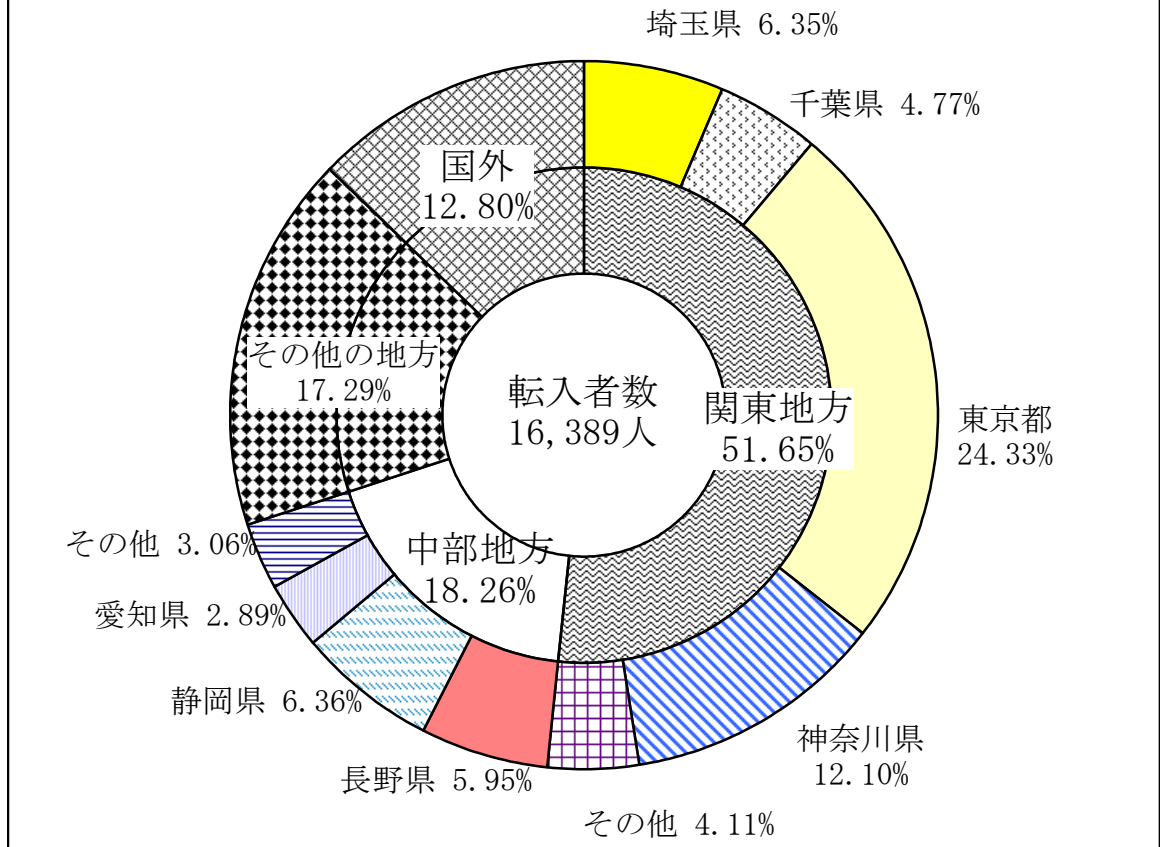

市町村別の社会動態

市町村別の社会動態をみると、増加した市町村は6市町村、減少した市町村は21市町村となった。

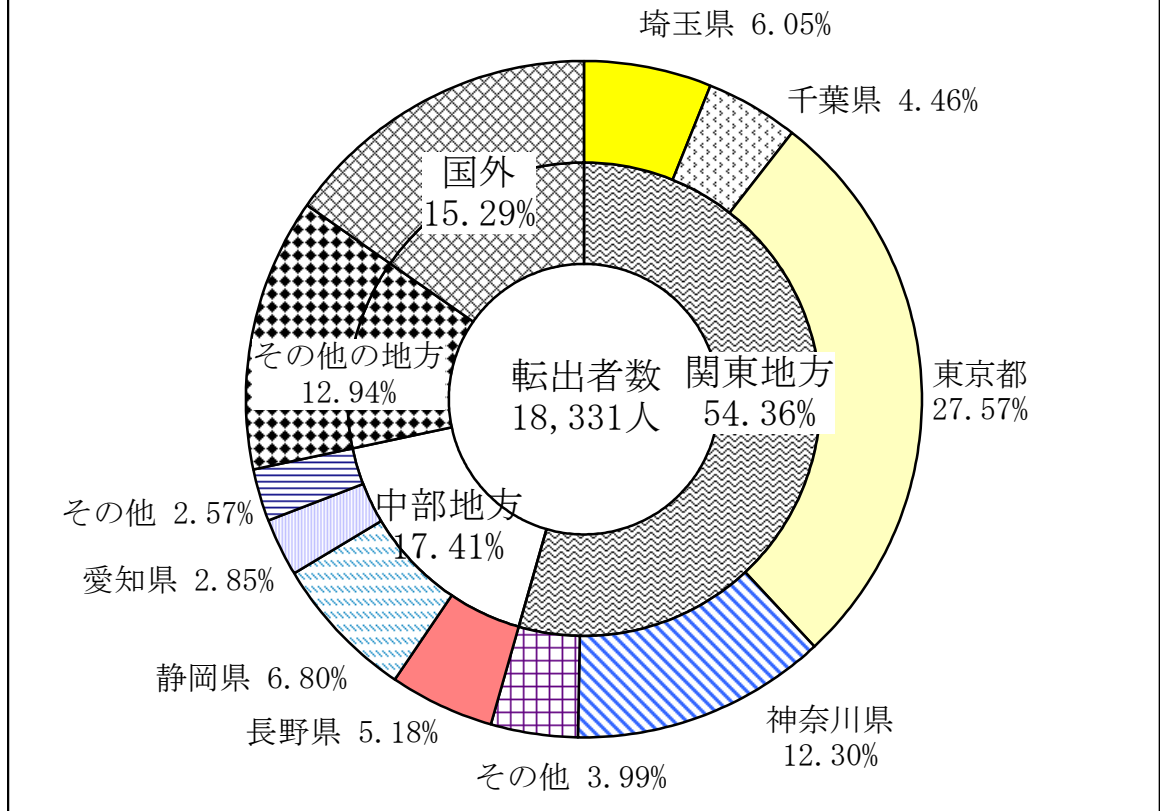
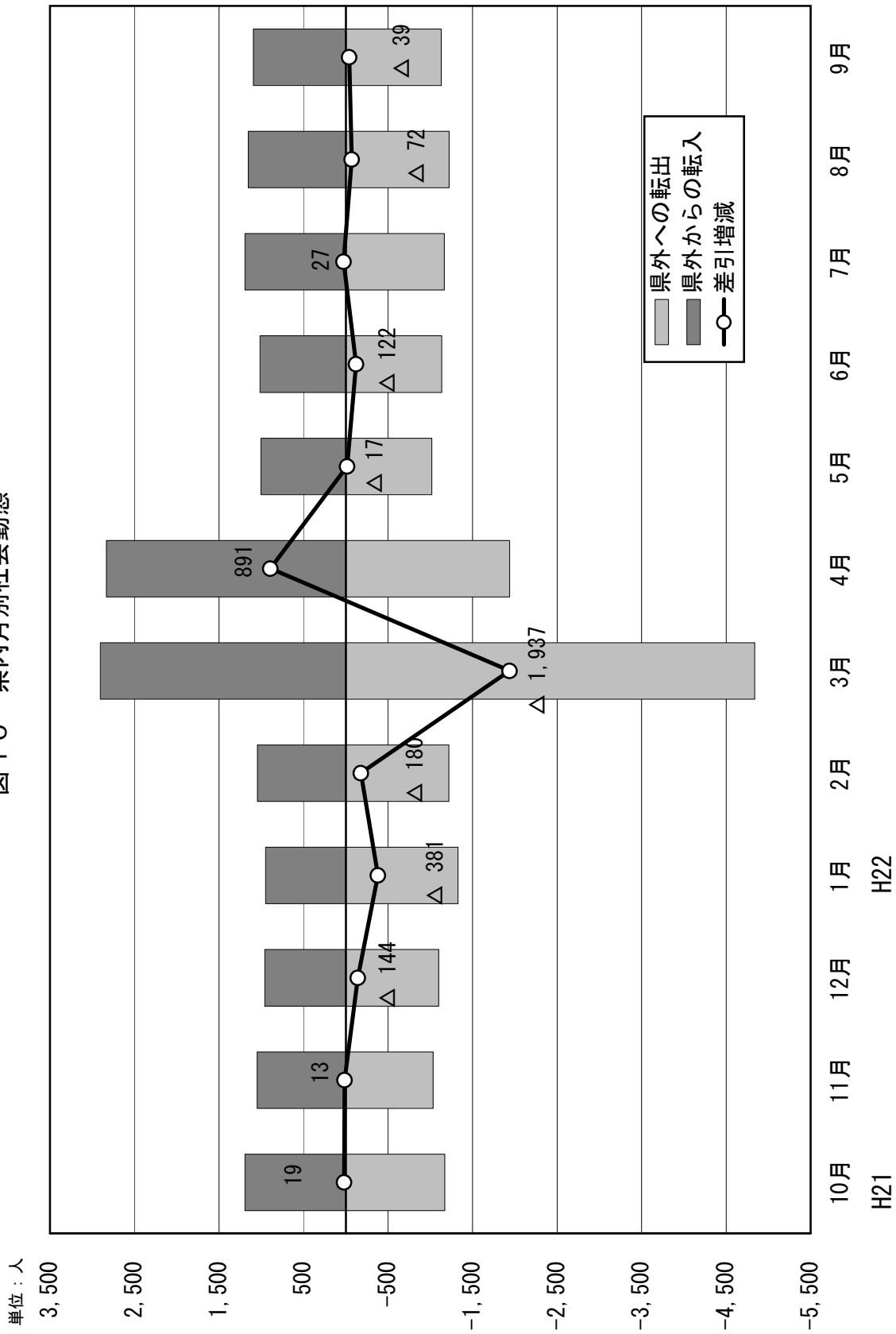
増加した市町村は北杜市（202人増）、甲府市（73人増）、市川三郷町（68人増）、富士河口湖町（52人増）及び鳴沢村（52人増）、忍野村（30人増）であり、増加率では、鳴沢村（1.75%増）が最も高く、次いで北杜市（0.43%増）、市川三郷町（0.40%増）、忍野村（0.34%増）、富士河口湖町（0.20%増）、甲府市（0.04%増）の順となっている。

一方、減少した市町村は富士吉田市（429人減）、大月市（385人減）、中央市（337人減）等であり、減少率では早川町（3.06%減）が最も高く、次いで丹波山村（2.24%減）、小菅村（1.37%減）の順となっている。

（図1.1参照）

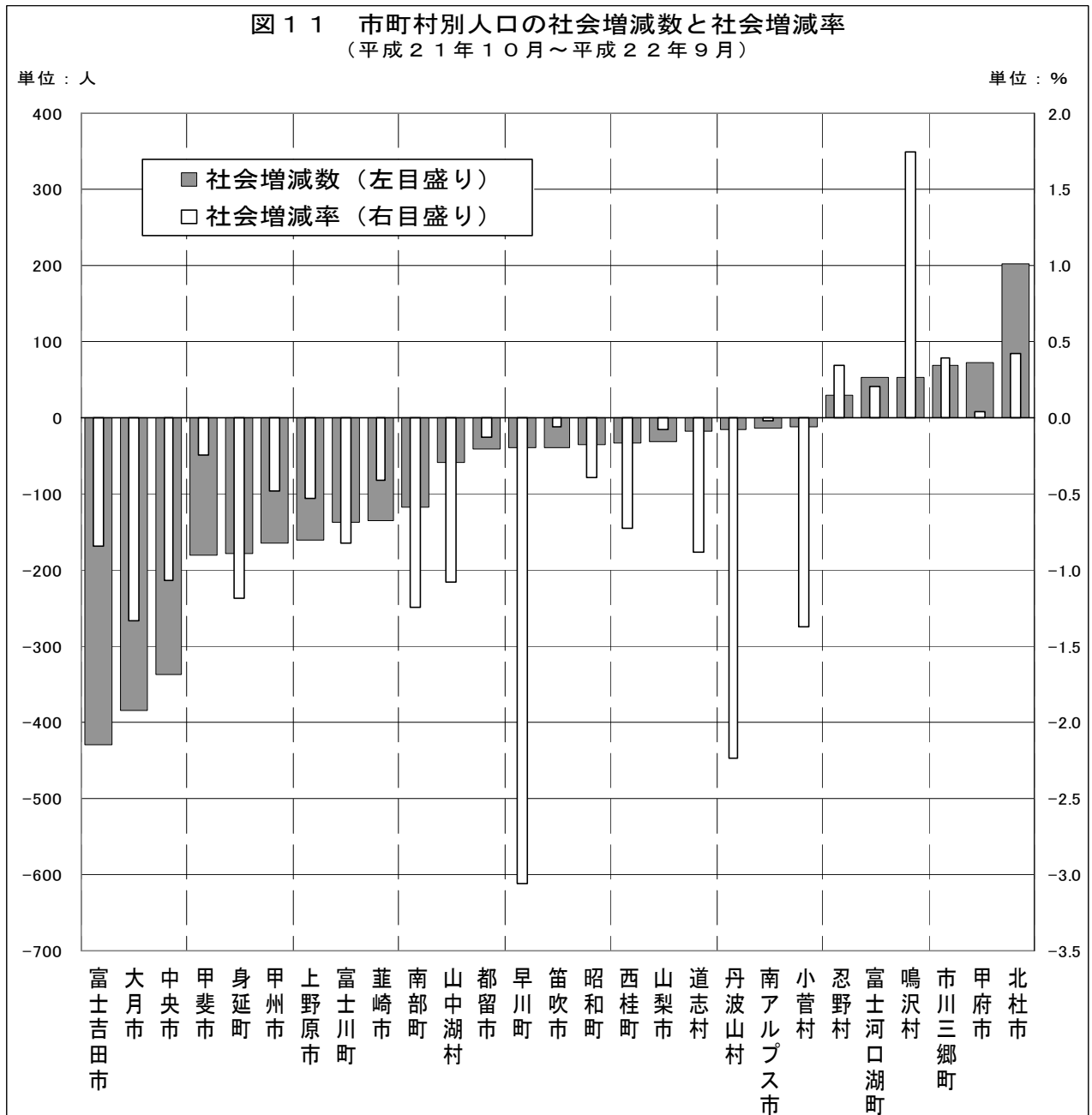

(4) 全国からみた本県の人口

平成22年国勢調査速報値によると、平成22年10月1日現在、最高が東京都の13,161,751人、次いで、神奈川県、大阪府、愛知県の順となり、本県は862,772人で、香川県に次いで41位、全国に占める割合は約0.7%となっている。

(表5参照)

表5 全国順位

(単位：人)

人口順位	都道府県名	人口	人口順位	都道府県名	人口
1	東京都	13,161,751	25	山口県	1,451,372
2	神奈川県	9,049,500	26	愛媛県	1,430,957
3	大阪府	8,862,896	27	長崎県	1,426,594
4	愛知県	7,408,499	28	滋賀県	1,410,272
5	埼玉県	7,194,957	29	奈良県	1,399,978
6	千葉県	6,217,119	30	沖縄県	1,392,503
7	兵庫県	5,589,177	31	青森県	1,373,164
8	北海道	5,507,456	32	岩手県	1,330,530
9	福岡県	5,072,804	33	大分県	1,196,409
10	静岡県	3,765,044	34	石川県	1,170,040
11	茨城県	2,968,865	35	山形県	1,168,789
12	広島県	2,860,769	36	宮崎県	1,135,120
13	京都府	2,636,704	37	富山県	1,093,365
14	新潟県	2,374,922	38	秋田県	1,085,878
15	宮城県	2,347,975	39	和歌山県	1,001,261
16	長野県	2,152,736	40	香川県	995,779
17	岐阜県	2,081,147	41	山梨県	862,772
18	福島県	2,028,752	42	佐賀県	849,709
19	群馬県	2,008,170	43	福井県	806,470
20	栃木県	2,007,014	44	徳島県	785,873
21	岡山県	1,944,986	45	高知県	764,596
22	三重県	1,854,742	46	島根県	716,354
23	熊本県	1,817,410	47	鳥取県	588,418
24	鹿児島県	1,706,428	全 国		128,056,026

<資料 総務省統計局 平成22年国勢調査速報値 平成22年10月1日現在>

2 世 帯

本県の世帯数は、大正 9 年の第 1 回国勢調査からはほぼ一貫して増加し続けており、平成 22 年国勢調査速報値によると、平成 22 年 10 月 1 日現在の世帯数は 327,642 世帯となった。

(表 1、図 1 参照)

平成 21 年 10 月から平成 22 年 9 月までの 1 年間の増加数は 728 世帯で、増加率は 0.22% となり、市町村別にみると、増加した市町村は 14 市町村、減少した市町村は 13 市町村となった。

増加した市町村は甲府市 (468 世帯)、南アルプス市 (244 世帯)、甲斐市 (234 世帯)、都留市 (155 世帯) の順であり、増加率では、鳴沢村 (3.27% 増) が最も高く、次いで富士河口湖町 (1.31% 増)、都留市 (1.16% 増)、忍野村 (1.00% 増) の順となっている。

一方、減少した市町村は北杜市 (296 世帯)、中央市 (112 世帯) 及び富士吉田市 (112 世帯)、身延町 (97 世帯) の順であり、減少率では早川町 (4.50% 減) が最も高く、次いで丹波山村 (2.51% 減)、北杜市 (1.76% 減)、富士川町 (1.70% 減) の順となっている。

(図 1 2 参照)

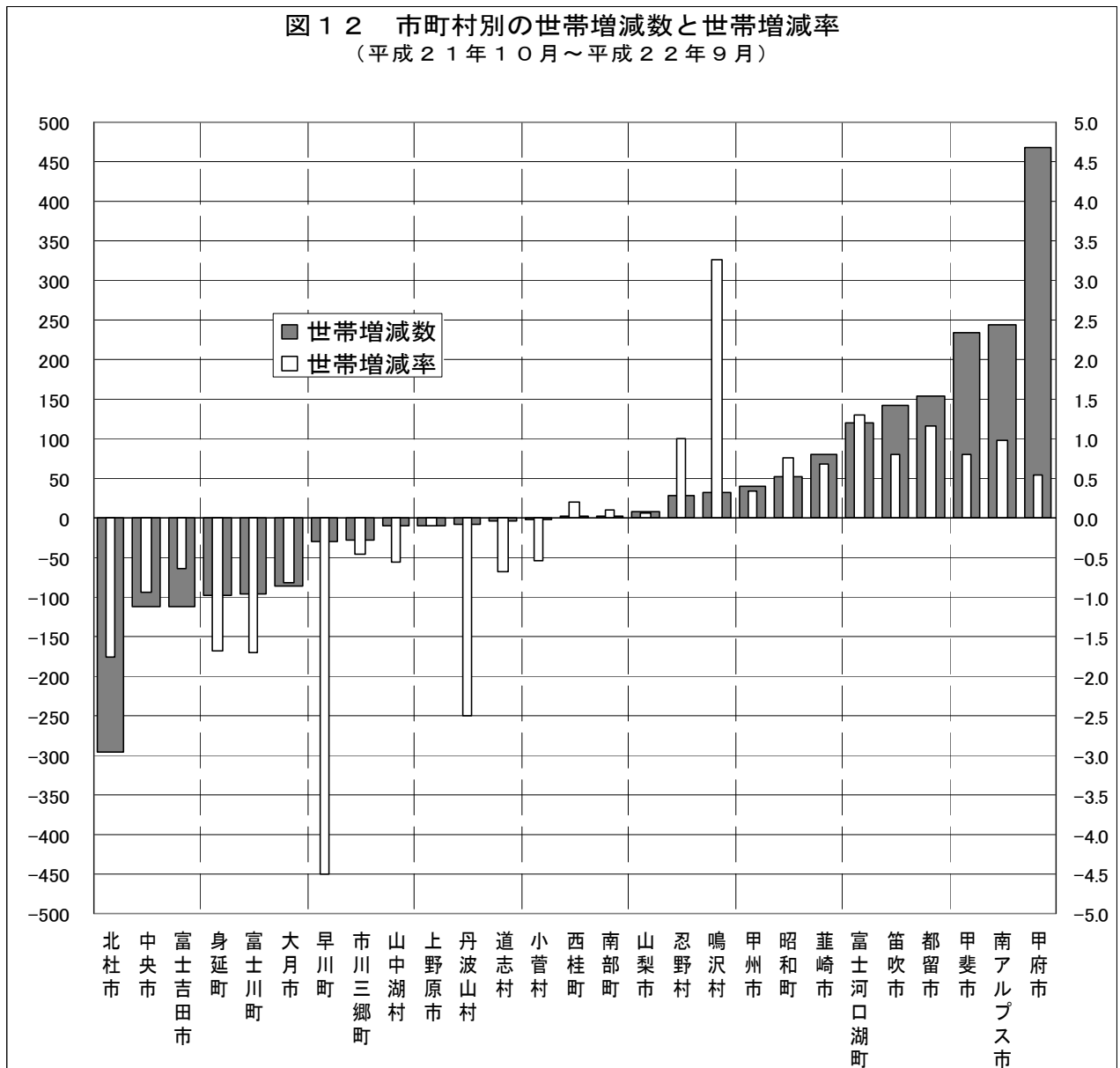

1 世帯あたり人員は 2.63 人

平成 22 年国勢調査速報値によると、平成 22 年 10 月 1 日現在の 1 世帯あたりの人員は 2.63 人となり、前年に比べ 0.02 人減少した。昭和 25 年に 5.30 人であった 1 世帯あたり人員は、調査毎に減少し、昭和 35 年の国勢調査では 4.77 人、昭和 45 年には 3.98 人、平成 8 年には初めて 2 人台となり、以後 15 年連続で 2 人台となっている。

(図 1 3 参照)

市町村別にみると、最も多いのは道志村の 3.27 人で、次いで西桂町 3.15 人、忍野村 3.08 人、山中湖村 3.00 人の順となっている。一方、最も少ないのは早川町の 1.83 人で、次いで丹波山村 2.04 人、甲府市 2.33 人、小菅村 2.35 人の順となっている。

(図 1 4 参照)

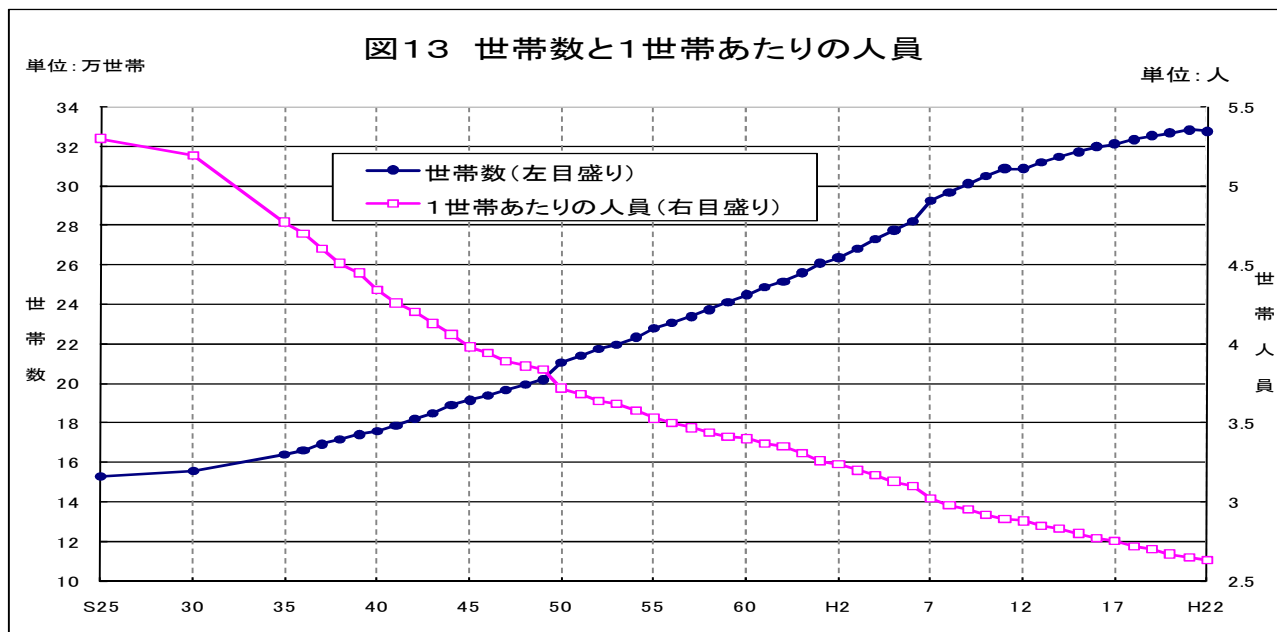

※国勢調査実施年の人口及び世帯数の変動は常住人口調査による増減数と一致しない。

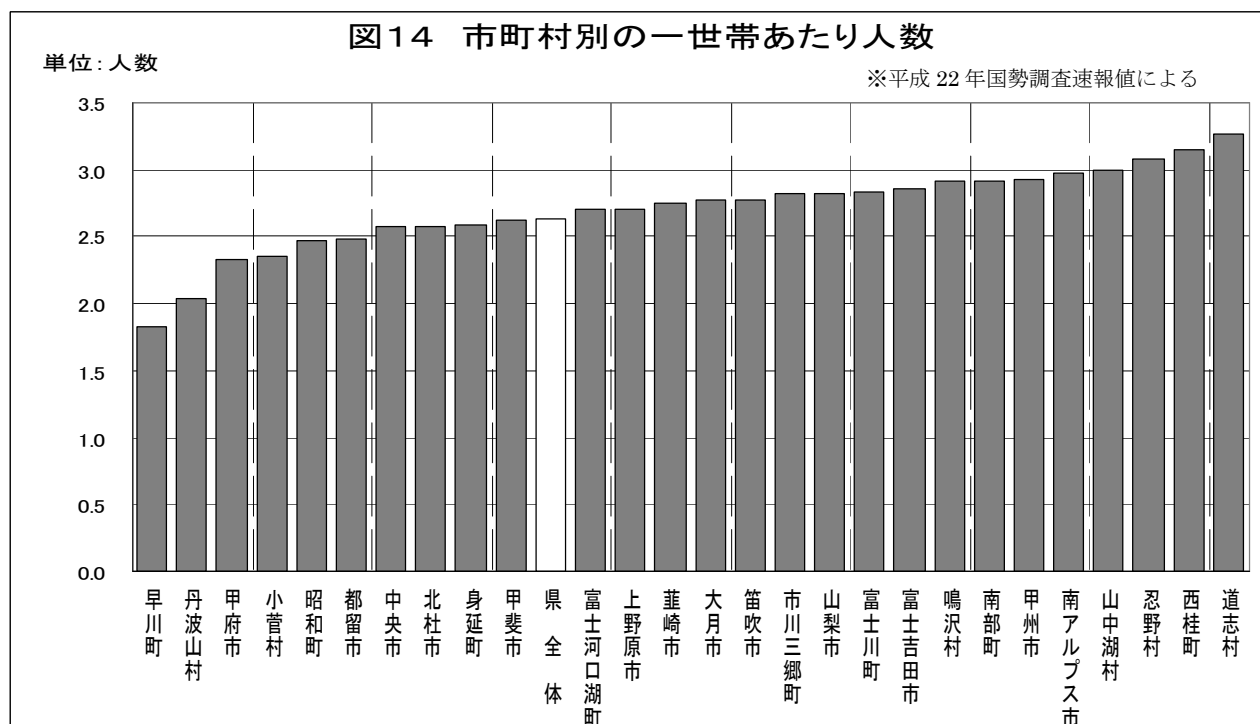

統 計 表

(甲 調 查)

第 1 表 人 口 と

年 月 日	世 帯		人 口		
	世帯数	対前年 増加数	総 数	男	女
S46. 10. 1	193,876	2,429	763,189	368,086	395,103
47. 10. 1	196,630	2,754	765,782	369,843	395,939
48. 10. 1	199,467	2,837	770,222	372,441	397,781
49. 10. 1	201,874	2,407	775,171	375,293	399,878
☆ 50. 10. 1	210,524	8,650	783,050	379,283	403,767
51. 10. 1	214,070	3,546	786,975	381,765	405,210
52. 10. 1	217,618	3,548	791,449	384,295	407,154
53. 10. 1	219,716	2,098	794,854	386,497	408,357
54. 10. 1	223,324	3,608	798,991	388,852	410,139
☆ 55. 10. 1	227,928	3,751	804,256	391,649	412,607
56. 10. 1	230,722	2,794	807,660	393,418	414,242
57. 10. 1	233,831	3,109	811,257	395,117	416,140
58. 10. 1	237,269	3,438	816,403	397,961	418,442
59. 10. 1	241,067	3,798	821,326	400,574	420,752
☆ 60. 10. 1	244,804	4,081	832,832	407,910	424,922
61. 10. 1	248,550	3,746	838,199	410,715	427,484
62. 10. 1	251,679	3,129	842,136	412,595	429,541
63. 10. 1	256,005	4,326	847,157	415,184	431,973
H 1. 10. 1	260,826	4,821	850,623	416,871	433,752
☆ 2. 10. 1	263,553	4,361	852,966	418,701	434,265
3. 10. 1	268,389	4,836	859,782	422,314	437,468
4. 10. 1	273,023	4,634	864,735	424,910	439,825
5. 10. 1	277,493	4,470	869,445	427,191	442,254
6. 10. 1	282,079	4,586	874,520	429,601	444,919
☆ 7. 10. 1	292,336	4,216	881,996	434,707	447,289
8. 10. 1	296,854	4,518	885,887	437,081	448,806
9. 10. 1	301,128	4,274	889,177	438,547	450,630
10. 10. 1	305,187	4,059	892,004	440,184	451,820
11. 10. 1	308,759	3,572	893,190	440,630	452,560
☆ 12. 10. 1	308,724	3,714	888,172	436,837	451,335
13. 10. 1	312,044	3,320	889,808	437,328	452,480
14. 10. 1	314,507	2,463	888,838	436,594	452,244
15. 10. 1	317,211	2,704	887,595	435,625	451,970
16. 10. 1	319,800	2,589	886,890	435,036	451,854
☆ 17. 10. 1	321,261	2,205	884,515	433,569	450,946
18. 10. 1	323,446	2,185	881,071	431,730	449,341
19. 10. 1	325,347	1,901	877,835	429,930	447,905
20. 10. 1	326,821	1,474	872,724	426,870	445,854
21. 10. 1	328,320	1,499	869,132	425,096	444,036
☆ 22. 10. 1	327,642	728	862,772	-	-

注:1) ☆印の人口及び世帯数は、国勢調査による。従って、人口総数及び世帯数の変動は常住人口調査による増減数とは一致しない。

2) 平成22年の数値は平成22年国勢調査速報値によるものである。男女の内訳については、今後、総務省による確報値で公表される。

世帯数の推移

1年間の人口動態								
増減数	増減率 (%)	自然動態			社会動態			
		自然増減	出生	死亡	社会増減	転入	転出	
1,160	0.15	6,087	12,260	6,173	△ 4,927	38,969	43,896	
2,593	0.34	6,292	12,338	6,046	△ 3,699	38,741	42,440	
4,440	0.58	6,450	12,384	5,934	△ 2,010	39,933	41,943	
4,949	0.64	6,175	12,326	6,151	△ 1,226	39,512	40,738	
5,067	0.65	5,893	11,907	6,014	△ 826	38,793	39,619	
3,925	0.50	5,647	11,657	6,010	△ 1,722	37,132	38,854	
4,474	0.57	5,304	11,156	5,852	△ 830	37,675	38,505	
3,405	0.43	5,222	10,951	5,729	△ 1,817	36,824	38,641	
4,137	0.52	4,598	10,415	5,817	△ 461	37,239	37,700	
4,175	0.52	4,156	10,258	6,102	19	38,085	38,066	
3,404	0.42	3,669	9,725	6,056	△ 265	37,079	37,344	
3,597	0.45	3,684	9,785	6,101	△ 87	37,422	37,509	
5,146	0.63	3,811	9,983	6,172	1,335	38,265	36,930	
4,923	0.60	3,656	9,830	6,174	1,267	38,921	37,654	
6,039	0.74	3,787	9,811	6,024	2,252	39,256	37,004	
5,367	0.64	3,116	9,298	6,182	2,251	39,686	37,435	
3,937	0.47	3,616	9,590	5,974	321	39,120	38,799	
5,021	0.60	3,105	9,338	6,233	1,916	40,436	38,520	
3,466	0.41	2,242	8,762	6,520	1,224	40,856	39,632	
5,100	0.60	2,086	8,708	6,622	3,014	41,617	38,603	
6,816	0.80	2,536	8,955	6,419	4,280	44,540	40,260	
4,953	0.58	2,415	9,032	6,617	2,538	43,985	41,447	
4,710	0.54	1,820	8,819	6,999	2,890	44,582	41,692	
5,075	0.58	2,294	9,209	6,915	2,781	44,509	41,728	
4,570	0.52	1,952	9,117	7,165	2,618	44,978	42,360	
3,891	0.44	1,957	8,994	7,037	1,934	45,225	43,291	
3,290	0.37	1,789	8,859	7,070	1,501	46,115	44,614	
2,827	0.32	1,597	8,810	7,213	1,230	43,830	42,600	
1,186	0.13	680	8,329	7,649	506	43,181	42,675	
2,672	0.30	1,126	8,465	7,339	1,546	44,833	43,287	
1,636	0.18	814	8,248	7,434	822	44,893	44,071	
△ 970	△ 0.11	770	8,132	7,362	△ 1,740	42,767	44,507	
△ 1,243	△ 0.14	23	7,896	7,873	△ 1,266	42,403	43,669	
△ 705	△ 0.08	25	7,729	7,704	△ 730	41,838	42,568	
△ 2,030	△ 0.23	△ 830	7,275	8,105	△ 1,200	38,938	40,138	
△ 3,444	△ 0.39	△ 1,176	7,238	8,414	△ 2,268	37,650	39,918	
△ 3,236	△ 0.37	△ 1,233	7,148	8,381	△ 2,003	37,287	39,290	
△ 5,111	△ 0.58	△ 1,734	7,077	8,811	△ 3,377	34,876	38,253	
△ 3,592	△ 0.41	△ 1,905	6,732	8,637	△ 1,687	35,349	37,036	
△ 4,350	△ 0.50	△ 2,263	6,868	9,131	△ 2,087	32,580	34,667	

第 2 表 平成 22 年 10 月 1 日現在市町村別人口総数

市町村名	平成 22 年 10 月 1 日 ~ 平成 22 年 9 月 30 日				平成 21 年 10 月 1 日現在人口		
	人口増加数	人口増加率 (人口1000人対)	自然増加数	自然増加率 (人口1000人対)			
県合計	△ 4,350	△ 5.00	△ 2,263	△ 2.60	△ 2,087	△ 2.40	869,132
市部計	△ 3,372	△ 4.55	△ 1,730	△ 2.33	△ 1,642	△ 2.21	741,457
郡部計	△ 978	△ 7.66	△ 533	△ 4.17	△ 445	△ 3.49	127,675
甲府市	△ 317	△ 1.60	△ 390	△ 1.97	73	0.37	198,432
富士吉田市	△ 506	△ 9.93	△ 77	△ 1.51	△ 429	△ 8.42	50,951
都留市	△ 159	△ 4.70	△ 117	△ 3.46	△ 42	△ 1.24	33,848
山梨市	△ 247	△ 6.56	△ 216	△ 5.74	△ 31	△ 0.82	37,627
大月市	△ 593	△ 20.52	△ 208	△ 7.20	△ 385	△ 13.32	28,895
韮崎市	△ 252	△ 7.64	△ 117	△ 3.55	△ 135	△ 4.09	32,983
南アルプス市	△ 96	△ 1.32	△ 83	△ 1.15	△ 13	△ 0.18	72,484
北杜市	△ 205	△ 4.33	△ 407	△ 8.59	202	4.26	47,386
甲斐市	174	2.34	354	4.77	△ 180	△ 2.42	74,265
笛吹市	△ 131	△ 1.84	△ 92	△ 1.30	△ 39	△ 0.55	71,022
上野原市	△ 342	△ 12.38	△ 181	△ 6.55	△ 161	△ 5.83	27,632
甲州市	△ 409	△ 11.89	△ 244	△ 7.09	△ 165	△ 4.80	34,408
中央市	△ 289	△ 9.17	48	1.52	△ 337	△ 10.69	31,524
西八代郡	△ 91	△ 5.28	△ 159	△ 9.23	68	3.95	17,234
市川三郷町	△ 91	△ 5.28	△ 159	△ 9.23	68	3.95	17,234
南巨摩郡	△ 925	△ 21.78	△ 451	△ 10.62	△ 474	△ 11.16	42,479
早川町	△ 67	△ 51.22	△ 27	△ 20.64	△ 40	△ 30.58	1,308
身延町	△ 408	△ 27.27	△ 230	△ 15.37	△ 178	△ 11.90	14,963
南部町	△ 224	△ 23.62	△ 106	△ 11.18	△ 118	△ 12.44	9,485
富士川町	△ 226	△ 13.51	△ 88	△ 5.26	△ 138	△ 8.25	16,723
中巨摩郡	12	0.70	48	2.79	△ 36	△ 2.10	17,175
昭和町	12	0.70	48	2.79	△ 36	△ 2.10	17,175
南都留郡	72	1.46	48	0.97	24	0.49	49,241
道志村	△ 22	△ 11.41	△ 5	△ 2.59	△ 17	△ 8.82	1,928
西桂町	△ 39	△ 8.35	△ 5	△ 1.07	△ 34	△ 7.28	4,669
忍野村	76	8.70	46	5.26	30	3.43	8,739
山中湖村	△ 53	△ 9.73	6	1.10	△ 59	△ 10.83	5,449
鳴沢村	21	7.07	△ 31	△ 10.43	52	17.50	2,971
富士河口湖町	89	3.49	37	1.45	52	2.04	25,485
北都留郡	△ 46	△ 29.75	△ 19	△ 12.29	△ 27	△ 17.46	1,546
小菅村	△ 17	△ 19.41	△ 5	△ 5.71	△ 12	△ 13.70	876
丹波山村	△ 29	△ 43.28	△ 14	△ 20.90	△ 15	△ 22.39	670

(注) 平成22年10月1日現在の人口は平成22年国勢調査速報値によるものである。
従って、人口の変動は山梨県常住人口調査による増減数とは一致しない。

第 3 表 平成 22 年 10 月 1 日現在市町村別人口、人口密度及び世帯数

市町村名	人口	面積	人口密度	世		世帯		平成21年10月1日現在 1世帯あたり 人員	
				平成22年10月1日現在 世帯数	1世帯あたり 人員	平成21年10月1日～22年9月30日 増減数	世帯増減率(%)		
				世帯数	1世帯あたり 人員	世帯数	1世帯あたり 人員		
県合計	862,772	4,465.37	193.2	327,642	2.63	△ 678	△ 0.21	328,320	2.65
市部計	736,678	2,817.01	261.5	281,591	2.62	△ 1,030	△ 0.36	282,621	2.62
郡部計	126,094	1,648.36	76.5	46,051	2.74	352	0.77	45,699	2.79
甲府市	198,838	212.41	936.1	85,211	2.33	△ 204	△ 0.24	85,415	2.32
富士吉田市	50,617	121.83	415.5	17,707	2.86	△ 124	△ 0.70	17,831	2.86
都留市	33,600	161.58	207.9	13,533	2.48	137	1.02	13,396	2.53
山梨市	36,796	289.87	126.9	13,035	2.82	△ 389	△ 2.90	13,424	2.80
大月市	28,126	280.30	100.3	10,156	2.77	△ 318	△ 3.04	10,474	2.76
韮崎市	32,483	143.73	226.0	11,824	2.75	109	△ 0.93	11,715	2.82
南アリス市	72,649	264.07	275.1	24,480	2.97	△ 93	△ 0.38	24,573	2.95
北杜市	46,872	602.89	77.7	18,247	2.57	1,449	8.63	16,798	2.82
甲斐市	73,816	71.94	1,026.1	28,174	2.62	△ 549	△ 1.91	28,723	2.59
笹吹市	70,519	201.92	349.2	25,445	2.77	△ 716	△ 2.74	26,161	2.71
上野原市	27,107	170.65	158.8	10,030	2.70	△ 227	△ 2.21	10,257	2.69
甲州市	33,947	264.01	128.6	11,583	2.93	△ 312	△ 2.62	11,895	2.89
中央市	31,308	31.81	984.2	12,166	2.57	207	1.73	11,959	2.64
西八代郡計	17,113	75.07	228.0	6,074	2.82	228	3.90	5,846	2.95
市川三郷町	17,113	75.07	228.0	6,074	2.82	228	3.90	5,846	2.95
南巨摩郡計	40,974	984.47	41.6	15,103	2.71	△ 114	△ 0.75	15,217	2.79
早川町	1,247	369.86	3.4	681	1.83	36	5.58	645	2.03
身延町	14,460	302.00	47.9	5,587	2.59	△ 189	△ 3.27	5,776	2.59
南都町	9,012	200.63	44.9	3,086	2.92	△ 53	△ 1.69	3,139	3.02
富士川町	16,255	111.98	145.2	5,749	2.83	92	1.63	5,657	2.96
中巨摩郡計	17,646	9.14	1,930.6	7,154	2.47	256	3.71	6,898	2.49
昭和町	17,646	9.14	1,930.6	7,154	2.47	256	3.71	6,898	2.49
南都留郡計	48,861	420.78	116.1	17,037	2.87	△ 10	△ 0.06	17,047	2.89
道志村	1,921	79.57	24.1	588	3.27	△ 12	△ 2.00	600	3.21
西桂町	4,538	15.18	298.9	1,441	3.15	△ 6	△ 0.41	1,447	3.23
忍野村	8,656	25.15	344.2	2,807	3.08	△ 94	△ 3.24	2,901	3.01
山中湖村	5,324	52.81	100.8	1,773	3.00	△ 61	△ 3.33	1,834	2.97
鳴沢村	2,963	89.56	33.1	1,015	2.92	5	△ 0.50	1,010	2.94
富士河口湖町	25,459	158.51	160.6	9,413	2.70	158	1.71	9,255	2.75
北都留郡計	1,500	154.20	9.7	683	2.20	△ 8	△ 1.16	691	2.24
小菅村	816	52.65	15.5	347	2.35	△ 25	△ 6.72	372	2.35
丹波山村	684	101.55	6.7	336	2.04	17	5.33	319	2.10

注：1) 平成22年10月1日現在の人口及び世帯数は、平成22年国勢調査速報値によるものである。

従って、人口及び世帯数の変動は山梨県常住人口調査による増減数とは一致しない。

2) 面積は、国土交通省国土地理院が公表した「平成22年 全国都道府県市区町村別面積調」による。(参考値を含む。)

3) 本栖湖は、水面が境界未定のため南巨摩郡身延町、南都留郡富士河口湖町の面積には含まれない。

第 4 表 市町村別・男女別出生児数及び死亡者数

市町村名	出 生 数			児 数			死 亡 者 数			自 然 増 減			自然増減率 (人口1,000人対)			
	実 数		出生率(人口1,000人対)		実 数		死亡率(人口1,000人対)		総 数		自 然 増 減					
	男	女	男	女	男	女	男	女	男	女	男	女				
	総 数	女	総 数	男	総 数	女	総 数	男	総 数	男	総 数	女				
県合計	6,868	3,291	7.90	4.12	3.79	9,131	4,822	4,309	10.51	5.55	4.96	△ 2,263	△ 1,245	△ 1,018	△ 2.60	
市部計	5,896	2,800	7.95	4.18	3.78	7,626	4,054	3,572	10.29	5.47	4.82	△ 1,730	△ 958	△ 772	△ 2.33	
郡部計	972	491	7.61	3.77	3.85	1,505	768	737	11.79	6.02	5.77	△ 533	△ 287	△ 246	△ 4.17	
甲府市	1,641	868	8.27	4.37	3.90	2,031	1,076	955	10.24	5.42	4.81	△ 390	△ 208	△ 182	△ 1.97	
富士吉田市	418	208	8.20	4.08	4.12	495	280	215	9.72	5.50	4.22	△ 77	△ 72	△ 5	△ 1.51	
都留市	238	120	7.03	3.55	3.49	355	199	156	10.49	5.88	4.61	△ 117	△ 79	△ 38	△ 3.46	
山梨市	269	151	7.15	4.01	3.14	459	259	226	12.89	6.88	6.01	△ 216	△ 108	△ 108	△ 5.74	
大和市	151	71	5.23	2.46	2.77	385	177	182	12.42	6.13	6.30	△ 208	△ 106	△ 102	△ 7.20	
韮崎市	206	119	6.25	3.61	2.64	323	189	134	9.79	5.73	4.06	△ 117	△ 70	△ 47	△ 3.55	
南アールプス市	607	320	8.37	4.41	3.96	690	365	325	9.52	5.04	4.48	△ 83	△ 45	△ 38	△ 1.15	
北杜市	274	145	5.78	3.06	2.72	681	359	322	14.37	7.58	6.80	△ 407	△ 214	△ 193	△ 8.59	
甲斐市	849	440	11.43	5.92	5.51	925	475	222	6.67	3.68	2.99	354	167	187	4.77	
甲斐市	630	305	8.87	4.29	4.58	722	368	354	10.17	5.18	4.98	△ 92	△ 63	△ 29	△ 1.30	
菅吹市	133	76	4.81	2.75	2.06	314	159	155	11.36	5.75	5.61	△ 181	△ 83	△ 98	△ 6.55	
上野原市	200	110	5.81	3.20	2.62	444	237	207	12.90	6.89	6.02	△ 244	△ 127	△ 117	△ 7.09	
甲州市	280	163	8.88	5.17	3.71	232	113	119	7.36	3.58	3.77	48	50	△ 2	1.52	
中央市	87	49	5.05	2.84	2.20	246	119	127	14.27	6.90	7.37	△ 159	△ 70	△ 89	△ 9.23	
西八代郡計	87	49	5.05	2.84	2.20	246	119	127	14.27	6.90	7.37	△ 159	△ 70	△ 89	△ 9.23	
市川三郷町	226	115	5.32	2.71	2.61	677	355	322	15.94	8.36	7.58	△ 451	△ 240	△ 211	△ 10.62	
南巨摩郡計	5	3	3.82	2.29	1.53	32	15	17	24.46	11.47	13.00	△ 27	△ 12	△ 15	△ 20.64	
早川町	60	30	4.01	2.00	2.00	290	151	139	19.38	10.09	9.29	△ 230	△ 121	△ 109	△ 15.37	
身延町	50	20	5.27	2.11	3.16	156	83	73	16.45	8.75	7.70	△ 106	△ 63	△ 43	△ 11.18	
南部町	111	62	6.64	3.71	2.93	199	106	93	11.90	6.34	5.56	△ 88	△ 44	△ 44	△ 5.26	
富士川町	180	80	10.48	4.66	5.82	132	57	75	7.69	3.32	4.37	48	23	25	2.79	
中巨摩郡計	180	80	10.48	4.66	5.82	132	57	75	7.69	3.32	4.37	48	23	25	2.79	
昭和町	475	235	9.65	4.77	4.87	427	226	201	8.67	4.59	4.08	48	9	39	0.97	
南都留郡計	15	5	7.78	2.59	5.19	20	6	14	10.37	3.11	7.26	△ 5	△ 1	△ 4	△ 2.59	
道志村	30	12	6.43	2.57	3.86	35	18	17	7.50	3.86	3.64	△ 5	△ 6	1	△ 1.07	
西桂町	117	54	13.39	6.18	7.21	71	34	37	8.12	3.89	4.23	46	20	26	5.26	
忍野村	53	22	9.73	4.04	5.69	47	21	26	8.63	3.85	4.77	6	1	5	1.10	
山中湖村	19	10	6.40	3.37	3.03	50	25	25	16.83	8.41	8.41	△ 31	△ 15	△ 16	△ 10.43	
鳴沢村	241	132	9.46	5.18	4.28	204	122	82	8.00	4.79	3.22	37	10	27	1.45	
富士河口湖町	4	2	2.59	1.29	1.29	23	11	12	14.88	7.12	7.76	△ 19	△ 9	△ 10	△ 12.29	
北都留郡計	4	2	4.57	2.28	2.28	9	6	3	10.27	6.85	3.42	△ 5	△ 4	△ 1	△ 5.71	
小菅村	0	0	0.00	0.00	0.00	14	5	9	20.90	7.46	13.43	△ 14	△ 5	△ 9	△ 20.90	
丹波山村																

第 5 表 市町村別・男女別転入者数及び転出者数

市町村名	転入者数						転出者数						社会増減						社会増減率 (人口1000人対)										
	合計			内 県			外			合計			内 県			外				総数	男	女							
	総数	男	女	総数	男	女	総数	男	女	総数	男	女	総数	男	女	総数	男	女											
県合計	32,580	17,057	15,523	15,753	7,692	8,061	16,389	9,115	7,274	438	250	188	34,667	18,023	16,644	15,853	7,731	8,122	18,331	9,955	8,376	483	337	146	△ 966	△ 1,121	△ 2.40		
市郡計	27,520	14,536	12,984	13,129	6,466	6,663	14,036	7,857	6,179	355	213	142	29,162	15,243	13,919	13,144	6,453	6,691	15,608	8,481	7,127	410	309	101	△ 1,642	△ 935	△ 2.21		
郡部計	5,060	2,521	2,539	2,624	1,226	1,398	2,353	1,258	1,095	83	37	46	5,505	2,780	2,725	2,709	1,278	1,431	2,723	1,474	1,249	73	28	45	△ 445	△ 259	△ 3.49		
甲府市	8,702	4,647	4,055	3,558	1,702	1,856	5,062	2,896	2,166	82	49	33	8,629	4,766	3,863	3,213	1,606	1,607	5,285	3,053	2,232	131	107	24	73	△ 119	192	0.37	
富士吉田市	1,501	816	685	678	333	345	795	464	331	28	19	9	1,930	979	951	814	385	429	1,077	564	513	39	30	9	△ 429	△ 163	△ 8.42		
都留市	1,279	636	643	509	248	261	754	379	375	16	9	7	1,321	640	681	472	225	247	836	405	431	13	10	3	△ 42	△ 4	△ 1.24		
山梨市	1,047	555	492	610	299	311	429	253	176	8	3	5	1,078	541	537	638	308	330	440	233	207	0	0	0	△ 31	14	△ 4.82		
大月市	605	330	275	242	112	130	358	217	141	5	1	4	990	498	492	490	239	251	498	258	240	2	1	1	△ 385	△ 168	△ 13.32		
韮崎市	1,181	673	508	593	315	278	585	357	228	3	1	2	1,316	695	621	745	380	365	570	314	256	1	1	0	△ 135	△ 22	△ 4.09		
南アリアス市	2,252	1,131	1,121	1,382	663	719	835	448	387	35	20	15	2,265	1,165	1,100	1,134	551	583	1,119	606	513	12	8	4	△ 13	△ 34	21	△ 0.18	
北杜市	1,752	878	874	538	249	289	1,178	807	571	36	22	14	1,550	753	797	563	267	296	955	468	487	32	18	14	202	125	77	4.26	
甲斐市	3,536	1,917	1,619	2,082	1,076	1,006	1,386	807	579	68	34	34	3,716	1,921	1,795	1,989	957	1,032	1,696	940	756	31	24	7	△ 180	△ 4	△ 176	△ 2.42	
笛吹市	2,567	1,288	1,279	1,420	707	713	1,100	549	551	47	32	15	2,606	1,322	1,284	1,413	693	720	1,059	532	527	134	97	37	△ 39	△ 34	△ 0.55		
上野原市	713	392	321	173	89	84	535	299	236	5	4	1	874	445	429	161	79	82	712	366	346	1	0	1	△ 161	△ 53	△ 108	△ 5.83	
甲州市	847	426	421	474	217	257	360	198	162	13	11	2	1,012	550	462	600	325	275	400	214	186	12	11	1	△ 165	△ 124	△ 41	△ 4.80	
中央市	1,538	847	691	870	456	414	659	383	276	9	8	1	1,875	968	907	912	438	474	961	528	433	2	2	0	△ 337	△ 121	△ 216	△ 10.69	
西八代郡計	531	253	278	398	182	216	125	65	60	8	6	2	463	228	235	279	124	155	182	102	102	80	2	2	0	68	25	43	3.95
市川三郷町	531	253	278	398	182	216	125	65	60	8	6	2	463	228	235	279	124	155	182	102	102	80	2	2	0	68	25	43	3.95
南巨摩郡計	986	482	504	483	232	251	447	230	217	56	20	36	1,460	721	739	780	375	405	618	325	293	62	21	41	△ 474	△ 239	△ 285	△ 11.16	
早川町	38	23	15	22	13	9	16	10	6	0	0	0	78	40	38	58	28	30	20	12	8	0	0	0	△ 40	△ 17	△ 23	△ 30.58	
身延町	337	160	177	145	64	81	143	81	62	49	15	34	515	236	279	254	116	138	199	99	100	62	21	41	△ 178	△ 76	△ 102	△ 11.90	
南都町	191	95	96	58	32	26	131	61	70	2	2	0	309	156	153	92	42	50	217	114	103	0	0	0	△ 118	△ 61	△ 57	△ 12.44	
富士川町	420	204	216	258	123	135	157	78	79	5	3	2	558	289	269	376	189	187	182	100	82	0	0	0	△ 138	△ 85	△ 53	△ 8.25	
中巨摩郡計	1,297	647	650	743	364	379	552	281	271	2	2	0	1,333	678	655	666	317	349	667	361	306	0	0	0	△ 36	△ 31	△ 5	△ 2.10	
昭和町	1,297	647	650	743	364	379	552	281	271	2	2	0	1,333	678	655	666	317	349	667	361	306	0	0	0	△ 36	△ 31	△ 5	△ 2.10	
南都留郡計	2,204	1,116	1,088	977	435	542	1,210	672	538	17	9	8	2,180	1,123	1,057	952	444	508	1,219	674	545	9	5	4	24	△ 7	△ 31	31	0.49
道志町	50	28	22	24	10	14	26	18	8	0	0	0	67	31	36	28	10	18	37	19	19	2	2	0	△ 17	△ 3	△ 14	△ 8.82	
西桂町	139	73	66	107	52	55	31	20	11	1	1	0	173	100	73	106	55	51	67	45	22	0	0	0	△ 34	△ 27	△ 7	△ 7.28	
忍野村	438	232	206	148	49	99	290	183	107	0	0	0	408	236	172	147	77	70	260	158	102	1	1	0	30	△ 4	34	3.43	
山中湖村	299	149	150	77	30	47	215	117	98	7	2	5	358	179	179	142	69	73	212	109	103	4	1	3	△ 59	△ 30	△ 29	△ 10.83	
鳴沢村	162	84	78	87	36	51	73	47	26	2	1	1	110	55	55	53	21	32	57	34	23	0	0	0	52	29	23	17.50	
富士河口湖町	1,116	550	566	534	258	276	575	287	288	7	5	2	1,064	522	542	476	212	264	586	309	277	2	1	1	52	28	24	2.04	
北都留郡計	42	23	19	23	13	10	19	10	9	0	0	0	69	30	39	32	18	14	37	12	25	0	0	0	△ 27	△ 7	△ 20	△ 17.46	
小菅村	23	11	12	14	9	5	9	2	7	0	0	0	35	15	20	17	10	7	18	5	13	0	0	0	△ 12	△ 4	△ 8	△ 13.70	
丹波山村	19	12	7	9	4	5	10	8	2	0	0	0	34	15	19	15	8	7	19	7	12	0	0	0	△ 15	△ 3	△ 12	△ 22.39	

注：1) 職権で記載された者
 2) 職権で削除された者
 3) 県内転入者数と県内転出者数のそれぞれの県合計が一致しないのは、転入届と転出届との間の時間的差異や転出取消等があることによる。

第 6 表 都道府県・男女別転入者数及び転出者数

都道府県名 (地方名)	入		出		転		数 1) 比率(%)	者	数 2) 比率(%)	差引増減 (転入者数－転出者数)		転出100に対する転入の割合			
	男	女	男	女	総数	男				女	総数	男	女		
総 数	9,115	7,274	9,955	8,376	18,331	9,955	100	8,376	100	△ 1,942	△ 840	△ 1,102	89.4	91.6	86.8
北海道	274	156	134	80	214	134	1.67	80	1.17	60	22	38	128.0	116.4	147.5
東北地方	603	351	311	202	513	311	3.68	202	2.80	90	40	50	117.5	112.9	124.8
青森県	80	47	43	39	82	43	0.49	39	0.45	△ 2	4	△ 6	97.6	109.3	84.6
岩手県	114	52	44	26	70	44	0.70	26	0.38	44	8	36	162.9	118.2	238.5
宮城県	152	99	110	71	181	110	0.93	71	0.99	△ 29	△ 11	△ 18	84.0	90.0	74.6
秋田県	49	24	32	13	45	32	0.30	13	0.25	4	△ 8	12	108.9	75.0	192.3
山形県	67	41	26	23	49	26	0.41	23	0.27	18	15	3	136.7	157.7	113.0
福島県	141	88	56	30	86	56	0.86	30	0.47	55	32	23	164.0	157.1	176.7
関東地方	8,465	4,875	5,447	4,518	9,965	5,447	51.65	4,518	54.36	△ 1,500	△ 572	△ 928	84.9	89.5	79.5
茨城県	293	168	125	122	320	198	1.79	122	1.75	△ 27	△ 30	3	91.6	84.8	102.5
栃木県	159	95	64	77	181	104	0.97	77	0.99	△ 22	△ 9	△ 13	87.8	91.3	83.1
群馬県	222	137	85	90	231	141	1.35	90	1.26	△ 9	△ 4	△ 5	96.1	97.2	94.4
埼玉県	1,040	614	426	469	1,109	640	6.35	469	6.05	△ 69	△ 26	△ 43	93.8	95.9	90.8
千葉県	781	442	339	344	817	473	4.77	344	4.46	△ 36	△ 31	△ 5	95.6	93.4	98.5
東京都	3,987	2,264	1,723	2,402	5,053	2,651	24.33	2,402	27.57	△ 1,066	△ 387	△ 679	78.9	85.4	71.7
神奈川県	1,983	1,155	828	1,014	2,254	1,240	12.10	1,014	12.30	△ 271	△ 85	△ 186	88.0	93.1	81.7
中部地方	2,993	1,712	1,281	1,389	3,191	1,802	18.26	1,389	17.41	△ 198	△ 90	△ 108	93.8	95.0	92.2
新潟県	173	101	72	79	193	114	1.06	79	1.05	△ 20	△ 13	△ 7	89.6	88.6	91.1
富山県	77	42	35	28	70	42	0.47	28	0.38	7	0	7	110.0	100.0	125.0
石川県	72	47	25	25	49	24	0.44	25	0.27	23	23	0	146.9	195.8	100.0
福井県	36	19	17	9	32	23	0.22	9	0.17	4	△ 4	8	112.5	82.6	188.9
長野県	975	541	434	431	949	518	5.95	431	5.18	26	23	3	102.7	104.4	100.7
岐阜県	144	76	68	53	128	75	0.88	53	0.70	16	1	15	112.5	101.3	128.3
静岡県	1,042	605	437	538	1,247	709	6.36	538	6.80	△ 205	△ 104	△ 101	83.6	85.3	81.2
愛知県	474	281	193	226	523	297	2.89	226	2.85	△ 49	△ 16	△ 33	90.6	94.6	85.4

注：1) 比率は、転入者全体に占める当該都道府県等からの転入者の構成比 (%)
 2) 比率は、転出者全体に占める当該都道府県等への転出者の構成比 (%)

第 6 表 都道府県・男女別転入者数及び転出者数 (つづき)

都道府県名 (地方名)	転入者数		転出者数		転入者数-転出者数		差引増減(転入者数-転出者数)		転出100に対する転入の割合				
	総数	比率(%)	男	女	男	女	総数	比率(%)	男	女			
近畿地方	949	5.79	564	385	787	466	321	162	98	64	120.6	121.0	119.9
三重県	79	0.48	59	20	76	49	27	3	10	△ 7	103.9	120.4	74.1
滋賀県	55	0.34	29	26	71	42	29	△ 16	△ 13	△ 3	77.5	69.0	89.7
京都府	136	0.83	77	59	112	62	50	24	15	9	121.4	124.2	118.0
大阪府	399	2.43	229	170	284	169	115	115	60	55	140.5	135.5	147.8
兵庫県	200	1.22	118	82	167	99	68	33	19	14	119.8	119.2	120.6
奈良県	48	0.29	32	16	48	29	19	0	3	△ 3	100.0	110.3	84.2
和歌山県	32	0.20	20	12	29	16	13	3	4	△ 1	110.3	125.0	92.3
中国地方	228	1.39	139	89	228	138	90	0	1	△ 1	100.0	100.7	98.9
鳥取県	27	0.16	14	13	26	15	11	1	△ 1	2	103.8	93.3	118.2
島根県	27	0.16	18	9	31	20	11	△ 4	△ 2	△ 2	87.1	90.0	81.8
岡山県	46	0.28	27	19	51	32	19	△ 5	△ 5	0	90.2	84.4	100.0
広島県	83	0.51	49	34	82	51	31	1	△ 2	3	101.2	96.1	109.7
山口県	45	0.27	31	14	38	20	18	7	11	△ 4	118.4	155.0	77.8
四国地方	110	0.67	65	45	90	60	30	20	5	15	122.2	108.3	150.0
徳島県	16	0.10	8	8	20	14	6	△ 4	△ 6	2	80.0	57.1	133.3
香川県	26	0.16	20	6	15	12	3	11	8	3	173.3	166.7	200.0
愛媛県	49	0.30	26	23	34	18	16	15	8	7	144.1	144.4	143.8
高知県	19	0.12	11	8	21	16	5	△ 2	△ 5	3	90.5	68.8	160.0
九州地方	670	4.09	359	311	540	316	224	130	43	87	124.1	113.6	138.8
福岡県	263	1.60	132	131	138	85	53	125	47	78	190.6	155.3	247.2
佐賀県	63	0.38	36	27	21	14	7	42	22	20	300.0	257.1	385.7
長崎県	48	0.29	28	20	39	25	14	9	3	6	123.1	112.0	142.9
熊本県	89	0.54	53	36	108	65	43	△ 19	△ 12	△ 7	82.4	81.5	83.7
大分県	27	0.16	15	12	23	15	8	4	0	4	117.4	100.0	150.0
宮崎県	38	0.23	24	14	39	19	20	△ 1	5	△ 6	97.4	126.3	70.0
鹿児島県	56	0.34	31	25	49	31	18	7	0	7	114.3	100.0	138.9
沖縄県	86	0.52	40	46	123	62	61	△ 37	△ 22	△ 15	69.9	64.5	75.4
国外	2,097	12.80	894	1,203	2,803	1,281	1,522	△ 706	△ 387	△ 319	74.8	69.8	79.0

注：1) 比率は、転入者全体に占める当該都道府県等からの転入者の構成比 (%)

2) 比率は、転出者全体に占める当該都道府県等への転出者の構成比 (%)

第 7 表 県内市町村間における転入者数及び転出者数

転入地	甲府市	富士吉田市	都留市	山梨市	大月市	天竜市	韮崎市	南アズル市	北杜市	甲斐市	笛吹市	上野原市	甲州市	中央市	川三郷町	早川町	身延町	南都部町	富士川町	昭和村	志村	西桂町	忍野村	山中湖村	鳴沢村	富士河口湖町	小菅村	波山村	計
甲府市	0	146	67	186	67	138	304	145	864	621	27	156	302	43	9	36	17	73	271	1	6	14	5	4	51	3	2	3,558	
富士吉田市	68	0	99	5	33	7	18	5	43	44	7	8	13	3	0	2	1	0	11	6	27	49	36	8	183	2	0	678	
都留市	45	87	0	8	138	6	11	8	12	26	22	9	7	3	0	0	1	1	5	6	38	14	16	0	43	1	2	509	
山梨市	147	12	7	0	14	8	19	6	40	157	5	145	14	3	1	2	0	0	7	0	1	1	0	1	13	1	6	610	
大月市	30	21	73	7	0	3	10	7	16	14	25	10	6	2	0	0	0	2	1	2	2	1	0	1	4	3	2	242	
韮崎市	104	7	5	16	5	0	99	116	150	16	4	5	22	5	1	0	3	0	10	0	1	2	4	0	15	1	0	593	
南アズル市	328	17	5	25	21	90	0	37	325	80	9	17	117	57	10	45	12	108	61	1	1	2	6	2	4	1	1	1,382	
北杜市	128	13	3	9	5	176	28	0	88	36	4	9	12	3	0	0	1	6	9	0	0	5	0	0	3	0	0	538	
甲斐市	868	42	31	55	24	202	234	138	0	111	13	41	85	21	4	30	3	31	125	0	0	2	0	4	18	0	0	2,082	
笛吹市	599	53	33	160	31	36	71	32	80	0	3	142	47	25	3	12	6	13	22	3	6	6	7	3	27	0	0	1,420	
上野原市	23	8	11	12	73	1	4	3	10	3	0	5	4	0	0	0	0	0	4	0	2	0	1	0	5	3	1	173	
甲州市	110	8	5	105	22	14	9	11	34	102	8	0	19	1	1	4	1	2	10	0	0	0	1	1	5	1	0	474	
中央市	273	14	9	15	3	22	95	16	107	50	3	9	0	59	8	24	2	42	101	0	2	3	2	0	10	0	1	870	
市川三郷町	56	0	0	2	2	4	67	3	38	31	2	4	74	0	6	37	7	46	6	0	0	0	1	0	12	0	0	398	
早川町	1	0	1	0	0	0	7	0	2	0	0	0	2	3	0	4	0	2	0	0	0	0	0	0	0	0	0	0	22
身延町	22	1	2	1	0	6	11	1	13	8	1	1	8	7	7	0	20	23	11	0	0	0	0	0	0	2	0	0	145
南部長	17	1	1	0	2	3	1	0	6	0	0	0	4	2	2	16	0	3	0	0	0	0	0	0	0	0	0	0	58
富士川町	25	6	1	6	10	6	64	9	27	3	1	0	14	28	2	32	5	0	9	1	1	0	2	0	6	0	0	258	
昭和町	276	15	9	12	4	11	67	9	95	51	0	9	135	13	3	7	2	16	0	1	0	0	0	0	8	0	0	743	
道志村	2	3	7	0	1	0	0	4	0	2	1	0	0	0	0	0	0	0	0	0	2	1	0	0	1	0	0	24	
西桂町	7	16	40	5	4	0	2	0	2	3	6	2	1	1	0	4	1	0	0	0	0	2	0	0	11	0	0	107	
忍野村	8	59	8	0	6	5	3	0	1	7	0	9	0	1	0	0	0	0	1	0	0	0	20	0	20	0	0	148	
山中湖村	8	27	4	0	0	3	0	0	1	2	0	0	1	0	0	1	0	0	2	5	0	17	0	0	6	0	0	77	
鳴沢村	3	33	1	0	6	0	1	0	2	3	0	1	1	0	0	0	0	0	0	0	1	3	3	0	29	0	0	87	
富士河口湖町	50	234	37	16	8	7	5	4	17	25	7	3	4	1	1	1	0	7	3	2	17	28	33	22	0	2	0	534	
小菅村	4	0	1	1	1	0	1	1	0	1	3	0	0	1	0	0	0	0	0	0	0	0	0	0	0	0	0	0	14
丹波山村	2	0	0	1	2	0	1	0	0	0	1	0	1	0	0	0	0	0	0	0	0	0	0	0	0	0	1	0	9
合計	3,204	823	462	647	482	748	1,132	555	1,973	1,396	152	585	893	282	58	257	82	375	669	28	107	150	137	46	476	19	15	15,753	

第 8 表 県内市町村への都道府県別転入者数

転入地	甲府市	富士吉田市	都留市	山梨市	大月市	韮崎市	南アルプス市	北杜市	甲斐市	笛吹市	上野原市	甲州市	中央市	市川三郷町	早川町	身延町	南都町	富士川町	昭和町	志村	西桂町	忍野村	山中湖村	鳴沢村	富士河口町	小菅村	丹波山村	合計
総数	5,062	795	754	429	358	585	835	1,178	1,386	1,100	535	360	659	125	16	143	131	157	552	26	31	290	215	73	575	9	10	16,389
北海道	86	28	31	3	8	7	8	13	19	17	9	6	12	0	1	4	1	6	3	0	0	1	3	0	8	0	0	274
青森県	26	5	8	1	3	3	3	1	8	1	6	1	2	2	1	0	1	1	1	3	0	3	1	0	3	0	0	80
岩手県	36	12	31	5	1	5	3	1	9	2	4	0	0	0	0	0	0	0	0	4	0	1	0	0	0	0	0	114
宮城県	46	3	6	4	3	19	4	2	16	4	3	4	7	0	2	1	1	0	0	1	0	13	3	0	9	0	0	152
秋田県	22	0	2	0	0	3	3	3	4	2	1	0	1	0	0	0	0	3	2	0	0	0	0	4	0	0	0	49
山形県	29	7	7	1	5	0	0	4	1	7	0	1	0	0	0	0	1	0	0	2	0	2	0	0	0	0	0	67
福島県	56	3	14	1	5	12	4	5	23	7	4	1	2	1	0	0	0	0	0	0	0	0	1	1	1	0	0	141
茨城県	91	13	20	7	4	17	22	15	33	13	5	6	11	5	0	1	0	2	3	0	0	4	2	0	19	0	0	293
栃木県	57	12	13	6	1	5	6	5	17	7	0	1	9	0	0	2	4	2	4	0	0	1	1	0	6	0	0	159
群馬県	81	10	10	3	5	10	13	14	29	12	8	2	6	0	0	4	0	0	1	2	0	3	4	0	5	0	0	222
埼玉県	291	74	32	17	35	44	59	86	110	76	43	23	52	6	7	3	3	10	21	4	2	13	5	0	27	0	0	1,040
千葉県	243	35	31	31	14	24	46	53	64	45	10	23	35	3	0	10	3	27	30	3	0	13	9	2	26	0	1	781
東京都	1,115	217	108	147	143	98	177	346	261	331	205	130	129	30	6	30	15	26	72	12	12	92	67	27	178	8	5	3,987
神奈川県	536	92	67	76	37	62	100	197	149	140	108	48	59	19	1	18	9	25	41	6	4	44	38	20	83	0	4	1,983
新潟県	67	6	13	3	6	7	4	10	19	16	8	1	4	1	0	0	1	0	2	0	0	2	0	0	3	0	0	173
富山県	22	3	5	1	5	5	5	3	14	0	2	0	0	0	0	1	0	1	5	0	0	0	2	0	3	0	0	77
石川県	14	1	8	3	2	4	5	6	5	4	2	1	5	1	0	0	0	5	3	0	0	2	0	0	1	0	0	72
福井県	10	1	9	0	2	0	0	0	1	5	1	0	4	1	0	0	0	0	0	0	0	0	0	0	0	0	0	36
長野県	329	24	36	13	7	49	66	99	116	50	4	20	69	7	0	2	0	6	41	0	1	1	11	0	24	0	0	975
岐阜県	36	4	10	1	1	4	11	11	15	13	2	1	13	1	0	1	0	1	11	0	1	2	1	0	4	0	0	144
静岡県	275	66	55	30	10	37	56	44	56	63	9	21	57	9	3	24	73	9	32	1	3	41	16	2	50	0	0	1,042
愛知県	154	17	22	6	4	12	31	48	42	43	7	7	23	3	1	5	3	2	13	0	1	5	4	1	20	0	0	474
三重県	22	4	5	1	1	2	2	8	3	9	1	0	9	0	0	0	0	0	4	0	0	0	0	0	5	0	0	79
滋賀県	13	1	2	0	0	2	6	6	15	7	0	0	1	0	0	0	0	0	0	0	0	0	0	0	1	0	0	55
京都府	48	3	3	2	1	3	11	14	13	9	0	0	4	3	0	2	0	3	8	0	0	1	5	0	3	0	0	136
大阪府	149	25	9	12	2	19	13	22	37	14	7	5	23	1	1	1	1	1	25	0	0	9	5	4	15	0	0	399
兵庫県	76	4	8	3	0	12	7	18	32	11	3	0	10	2	0	0	0	2	8	0	0	1	0	0	3	0	0	200
奈良県	17	1	2	0	0	3	5	3	5	3	0	2	1	0	0	0	1	1	1	0	0	0	1	0	3	0	0	48
和歌山県	10	3	5	0	0	1	2	2	3	1	0	1	0	0	0	2	0	0	0	0	0	0	0	0	2	0	0	32
鳥取県	10	5	1	0	0	5	0	1	1	0	4	0	0	0	0	0	0	0	0	0	0	0	0	0	0	0	0	27
島根県	13	3	2	0	1	2	4	1	5	0	1	1	3	0	0	1	0	0	0	0	1	0	0	0	1	0	0	27
岡山県	13	1	5	1	0	2	4	1	5	0	1	1	3	0	0	2	0	2	1	0	1	0	0	0	3	0	0	46
広島県	17	2	12	0	0	4	5	3	8	9	8	0	7	0	0	0	0	0	3	0	0	0	2	0	2	1	0	83
山口県	17	3	3	0	0	2	1	0	2	3	0	1	6	0	0	0	0	1	1	0	0	0	0	0	5	0	0	45
徳島県	2	0	4	0	0	0	0	0	3	0	0	0	4	0	0	0	0	0	0	0	0	0	0	0	1	0	0	16
香川県	8	4	1	0	0	0	0	3	1	2	0	0	0	1	0	0	0	0	0	1	0	0	4	0	1	0	0	26
愛媛県	17	0	8	1	0	0	1	3	6	2	0	0	2	0	0	0	0	1	5	0	0	1	1	0	1	0	0	49
高知県	4	0	1	4	1	0	1	1	3	1	0	0	1	0	0	0	0	0	2	0	0	0	0	0	0	0	0	19
福岡県	140	7	11	2	2	6	6	9	26	8	14	3	6	0	0	0	1	1	14	0	0	0	2	1	4	0	0	263
佐賀県	34	2	3	0	0	1	2	0	6	0	0	4	2	0	0	0	0	0	8	0	0	0	0	0	1	0	0	63
長崎県	17	2	5	2	2	4	2	0	4	1	0	4	1	1	0	1	0	0	2	0	1	0	0	0	2	0	0	48
熊本県	16	2	2	1	0	25	9	4	17	1	0	0	3	0	0	0	0	0	2	0	1	1	2	0	3	0	0	89
大分県	12	0	2	0	0	0	1	1	3	1	1	0	0	0	0	0	0	0	0	0	0	1	2	1	0	0	0	27
宮崎県	13	1	1	2	1	6	0	0	1	8	1	0	0	0	0	0	0	0	3	0	0	1	0	0	0	0	0	38
鹿児島県	18	1	13	0	1	2	3	0	4	2	3	1	1	1	0	3	0	0	1	0	0	1	0	0	0	0	0	56
沖縄県	35	6	9	1	6	1	4	3	1	10	1	1	1	1	0	1	0	0	0	0	0	1	1	1	2	0	0	86
国外	719	82	99	38	39	57	124	109	173	144	50	39	74	26	0	20	13	19	169	0	3	28	19	13	40	0	0	2,097

第9表 県内市町村からの都道府県別転出者数

転入地	甲府市	富士吉田市	都留市	山梨市	大月市	韮崎市	南アルプス市	北杜市	甲斐市	笛吹市	上野原市	甲州市	中央市	市川三郷町	早川町	身延町	南都町	富士川町	昭和町	道志村	西桂町	忍野村	山中湖村	鳴沢村	富士河口町	小菅村	丹波山村	合計	
総数	5,285	1,077	836	440	498	570	1,119	955	1,696	1,059	712	400	961	182	20	199	217	182	667	37	67	260	212	57	586	18	19	18,331	
北海道	70	13	16	11	8	5	16	9	10	10	10	3	2	3	0	5	1	2	2	4	0	0	1	4	0	0	0	0	214
青森県	25	9	7	0	5	1	6	1	8	5	3	2	0	0	1	2	0	0	3	0	0	0	1	0	0	3	0	0	82
岩手県	25	2	12	0	1	7	3	1	15	0	0	0	0	1	0	0	0	0	1	0	0	0	0	1	0	0	0	0	70
宮城県	62	7	5	6	1	13	11	3	27	7	6	2	3	0	1	1	1	1	14	0	0	3	0	0	7	0	0	181	
秋田県	23	6	2	2	0	1	0	0	2	3	0	0	0	0	0	0	1	3	1	1	0	0	0	0	1	0	0	45	
山形県	16	3	6	0	0	1	2	0	6	1	2	0	5	0	0	1	0	0	1	0	0	1	0	0	4	0	0	49	
福島県	27	2	5	2	1	3	10	4	9	2	2	2	1	3	0	0	0	4	5	0	0	0	0	0	3	0	0	86	
茨城県	94	14	6	3	11	12	27	6	34	20	7	4	20	4	0	2	0	2	13	0	0	18	6	0	17	0	0	320	
栃木県	68	13	15	4	2	3	6	7	14	14	0	0	8	0	0	2	1	3	6	0	0	2	5	0	8	0	0	181	
群馬県	76	8	6	7	2	8	26	5	28	16	5	5	11	2	0	5	0	2	8	0	0	1	3	1	6	0	0	231	
埼玉県	329	77	33	49	28	33	62	66	119	75	45	31	48	8	3	4	5	13	26	0	2	4	9	5	34	1	0	1,109	
千葉県	234	48	41	25	29	26	46	48	75	58	21	11	42	14	3	0	3	16	29	2	1	9	9	2	23	1	1	817	
東京都	1,425	314	212	151	235	151	235	269	396	280	354	179	132	50	3	69	23	40	123	16	22	90	69	21	164	15	15	5,053	
神奈川県	608	176	128	76	61	51	111	95	180	154	134	53	89	17	1	26	20	13	54	12	17	41	32	10	93	1	1	2,254	
新潟県	84	11	7	3	3	5	14	5	14	20	4	0	6	1	0	0	0	0	9	0	0	3	0	0	2	0	0	193	
富山県	27	6	5	3	3	2	0	4	4	1	6	0	0	4	0	0	0	0	0	0	0	2	0	0	2	0	0	70	
石川県	19	0	2	0	1	0	2	5	10	1	0	0	3	2	0	0	0	1	0	0	0	0	0	0	2	0	0	49	
福井県	11	2	2	2	0	1	1	3	1	1	0	1	1	1	0	1	0	1	1	0	0	0	0	0	3	0	0	32	
長野県	306	37	28	7	9	40	114	105	126	40	9	17	49	7	0	3	2	6	22	1	0	3	4	1	11	0	2	949	
岐阜県	40	7	6	0	1	0	10	10	16	4	2	2	6	1	0	0	0	7	6	0	0	2	1	0	0	0	0	128	
静岡県	859	89	63	16	22	38	54	35	100	56	6	21	53	5	1	39	129	16	25	5	3	28	29	4	51	0	0	1,247	
愛知県	173	42	30	12	4	13	24	23	53	29	10	9	31	5	1	6	10	1	16	0	4	7	8	0	12	0	0	523	
三重県	20	1	6	1	1	3	4	7	9	2	1	0	12	3	0	0	0	1	2	0	1	0	0	0	2	0	0	76	
滋賀県	12	6	0	5	1	4	5	1	17	5	5	0	3	0	0	0	0	0	0	0	0	2	0	1	0	0	0	71	
京都府	32	5	3	1	1	3	5	12	12	6	3	2	8	3	0	0	0	0	3	0	0	4	2	0	7	0	0	112	
大阪府	89	21	12	8	5	13	19	20	25	17	6	5	10	1	2	5	3	1	8	0	2	0	3	1	8	0	0	284	
兵庫県	49	8	7	3	7	3	14	25	9	10	4	1	14	1	0	1	0	2	6	0	0	0	2	1	0	0	0	167	
奈良県	10	3	1	1	0	0	5	2	15	4	1	0	0	0	0	3	2	0	0	0	0	0	0	0	1	0	0	48	
和歌山県	13	3	2	0	0	1	0	3	1	1	0	0	1	0	0	0	0	0	4	0	0	0	0	0	0	0	0	29	
鳥取県	11	3	0	0	0	2	0	4	1	0	0	0	0	0	0	0	0	1	1	0	0	0	0	0	3	0	0	26	
島根県	12	0	2	0	1	2	1	2	4	4	0	0	2	0	0	0	0	0	0	0	0	0	0	0	0	0	0	31	
岡山県	14	4	1	1	0	2	6	2	4	10	0	0	1	0	0	2	0	0	1	0	0	0	0	0	3	0	0	51	
広島県	36	3	6	0	4	3	3	3	7	3	1	1	3	1	0	0	2	0	3	0	0	0	0	0	5	0	0	82	
山口県	12	5	1	0	0	2	4	0	6	3	0	0	0	0	0	0	0	1	0	0	0	1	0	0	2	0	0	38	
徳島県	7	1	2	0	0	0	1	0	4	0	0	0	0	0	0	0	0	0	4	0	0	0	1	0	0	0	0	20	
香川県	2	1	0	0	2	0	0	1	0	2	0	0	0	0	0	0	0	0	0	0	0	0	0	4	1	0	0	15	
愛媛県	6	1	1	3	5	2	1	0	7	4	0	0	0	0	0	0	0	0	3	0	0	0	0	0	1	0	0	34	
高知県	10	1	1	0	0	0	0	2	1	1	0	0	0	0	0	0	0	0	2	0	0	0	0	0	0	0	0	21	
福岡県	68	4	1	3	1	5	6	4	16	5	1	1	3	0	1	2	0	2	4	1	0	2	2	0	6	0	0	138	
佐賀県	12	2	2	0	0	1	0	1	0	0	0	0	2	0	0	0	0	0	1	0	0	0	0	0	0	0	0	21	
長崎県	23	1	5	0	0	1	0	2	1	0	0	1	0	0	0	2	0	0	0	0	0	1	1	0	0	0	0	39	
熊本県	12	10	1	2	0	7	1	3	49	6	0	0	1	0	0	6	0	0	5	0	1	1	0	0	3	0	0	108	
大分県	5	0	4	0	1	1	2	0	2	4	0	0	0	0	0	0	0	0	0	0	0	1	0	0	1	0	0	23	
宮崎県	10	1	5	0	1	0	7	1	7	1	1	1	0	0	2	0	0	0	0	0	0	0	0	0	0	2	0	39	
鹿児島県	11	3	8	1	1	1	1	4	6	4	3	0	1	0	0	0	0	0	4	0	0	0	0	0	0	0	0	49	
沖縄県	28	2	7	3	1	2	7	11	13	14	5	1	14	0	0	0	0	0	2	0	3	0	1	3	6	0	0	123	
国外	680	102	119	27	42	100	248	144	230	155	62	42	370	50	0	12	14	33	254	0	11	33	15	4	56	0	0	2,803	

乙 調 査

<社会移動理由別調査>

結果の概要

1 人口移動の推移

(1) 移動総数及び移動率

平成21年10月1日から平成22年9月30日までの1年間に社会移動（県内各市町村間での移動及び他都道府県・国外との間での移動）をした者の総数は、50,473人で、前年の54,463人と比べ3,990人減少しており、県人口に占める移動者の割合《移動率》は5.8%となっている。

(表1、表2参照)

表1 社会移動者の推移

[人、%]

	移 動 数	対 前 年 増 減	移 動 率
平成15年	62,864	△ 1,158	7.1
16年	62,650	△ 214	7.1
17年	59,253	△ 3,397	6.7
18年	57,739	△ 1,514	6.6
19年	57,008	△ 731	6.5
20年	54,594	△ 2,414	6.3
21年	54,463	△ 131	6.3
22年	50,473	△ 3,990	5.8

注)移動数は常住人口甲調査による実数である。

(2) 県内移動及び県外移動

社会移動者のうち、県内移動者は15,753人、県人口に対する割合は1.8%で、前年を0.1%下回っている。

県外移動者は34,720人、県人口に対する割合は4.0%で、前年と比べ0.4%下回っている。

また、移動者全体に占める県外移動者の割合は68.8%と、前年と比べ0.7%下回っている。

(表3参照)

表2 社会移動者数

[人]

	実 数	調 査 数
総 数	50,473	31,515
県内移動	15,753	10,389
県外移動	34,720	21,126
転 入	16,389	10,406
転 出	18,331	10,720

注)実数は甲調査、調査数は乙調査による。

表3 県内移動率及び県外移動率の推移

[人、%]

	県内移動		県外移動		総移動者数中に占める 県外移動者の割合
	実数	移動率	実数	移動率	
平成15年	21,250	2.4	41,614	4.7	66.2
16年	20,489	2.3	42,161	4.8	67.3
17年	18,444	2.1	40,809	4.6	68.9
18年	18,593	2.1	39,146	4.4	67.8
19年	18,297	2.1	38,711	4.4	67.9
20年	17,109	2.0	37,485	4.3	68.7
21年	16,590	1.9	37,873	4.4	69.5
22年	15,753	1.8	34,720	4.0	68.8

2 移動理由

社会移動については、「主因者」としての移動と「主因者に伴う者」としての移動とに大別され、「主因者」としての移動理由は、就職、転勤、転業・転職などの職業的事由、就学・卒業、結婚・離婚などの縁組関係、住宅事情、交通事情などに分けられる。

(表4参照)

(1) 「主因者」と「主因者に伴う者」

移動者のうち、主因者が占める割合は、県内移動では68.9%、県外移動では78.6%となっている。

主因者が占める割合を男女別にみると、県内移動では男79.9%、女58.4%、県外移動では男88.8%、女65.0%となっており、主因者のうちでの男女比は、県内移動では男56.7%、女43.3%、県外移動では男66.4%、女33.6%となっている。(表5参照)

表4 移動理由別社会移動者数

[人、%]

	県内移動	県外移動	
		転入	転出
総数	10,389 (100.0)	10,406 (100.0)	10,720 (100.0)
就職	192 (1.8)	617 (5.9)	1,736 (16.2)
就学・卒業	134 (1.3)	848 (8.1)	838 (7.8)
転勤	1,082 (10.4)	2,928 (28.1)	2,970 (27.7)
転業・転職	168 (1.6)	536 (5.2)	468 (4.4)
廃業・退職	117 (1.1)	588 (5.7)	338 (3.2)
縁組関係	2,068 (19.9)	711 (6.8)	807 (7.5)
住宅事情	2,481 (23.9)	1,014 (9.7)	827 (7.7)
交通事情	254 (2.4)	68 (0.7)	97 (0.9)
福祉施設入所	307 (3.0)	62 (0.6)	65 (0.6)
その他	354 (3.4)	596 (5.7)	482 (4.5)
主因者に伴う移動	3,232 (31.1)	2,438 (23.4)	2,092 (19.5)

注) ()内は構成比

表5 主因者及び主因者に伴う者の移動状況

[人、%]

	主因者			主因者に伴う者		
	男	女	合計	男	女	合計
県内移動	4,061 (79.9)	3,096 (58.4)	7,157 (68.9)	1,024 (20.1)	2,208 (41.6)	3,232 (31.1)
	<56.7>	<43.3>	<100.0>	<31.7>	<68.3>	<100.0>
県外移動	5,287 (88.4)	2,681 (60.6)	7,968 (76.6)	693 (11.6)	1,745 (39.4)	2,438 (23.4)
	<66.4>	<33.6>	<100.0>	<28.4>	<71.6>	<100.0>
	5,381 (89.2)	3,247 (69.2)	8,628 (80.5)	649 (10.8)	1,443 (30.8)	2,092 (19.5)
合計	10,668 (88.8)	5,928 (65.0)	16,596 (78.6)	1,342 (11.2)	3,188 (35.0)	4,530 (21.4)
	<64.3>	<35.7>	<100.0>	<29.6>	<70.4>	<100.0>

注) ()内は男女別の「主因者」と「主因者に伴う者」の構成比
< >内は「主因者」内又は「主因者に伴う者」内の男女の構成比

(2) 男女別移動理由

転入

男の転入を理由別にみると、転勤が29.8%で最も多く、住宅事情20.3%、主因者に伴う移動15.5%が続いている。

これに対して女の転入理由は、主因者に伴う移動が40.6%と最も多く、以下、縁組関係19.0%、住宅事情12.8%の順となっている。

また、県外転入についてみると、男は、転勤の41.7%が最も多く、主因者に伴う移動が11.6%、住宅事情が9.8%の順となっており、女は、主因者に伴う移動が39.4%と最も多く、以下、縁組関係12.9%、転勤9.9%の順となっている。

(表6参照)

表6 男女別移動理由別転入者数 [人、%]

	合 計		うち 県外転入	
	男	女	男	女
合 計	11,065 (100.0)	9,730 (100.0)	5,980 (100.0)	4,426 (100.0)
就 職	514 (4.6)	295 (3.0)	410 (6.9)	207 (4.7)
就学・卒業	579 (5.2)	403 (4.1)	508 (8.5)	340 (7.7)
転 勤	3,293 (29.8)	717 (7.4)	2,491 (41.7)	437 (9.9)
転業・転職	535 (4.8)	169 (1.7)	410 (6.9)	126 (2.8)
廃業・退職	451 (4.1)	254 (2.6)	374 (6.3)	214 (4.8)
縁組関係	928 (8.4)	1,851 (19.0)	139 (2.3)	572 (12.9)
住宅事情	2,251 (20.3)	1,244 (12.8)	589 (9.8)	425 (9.6)
交通事情	204 (1.8)	118 (1.2)	44 (0.7)	24 (0.5)
福祉施設入所	124 (1.1)	245 (2.5)	29 (0.5)	33 (0.7)
そ の 他	469 (4.2)	481 (4.9)	293 (4.9)	303 (6.8)
主因者に伴う移動	1,717 (15.5)	3,953 (40.6)	693 (11.6)	1,745 (39.4)

注) ()内は構成比

転出

男の転出を理由別にみると、転入と同様に、転勤が29.4%で最も多く、住宅事情19.0%、主因者に伴う移動15.1%が続いている。

これに対して女の転出理由も、転入と同様に、主因者に伴う移動が36.5%と最も多く、以下、縁組関係19.3%、住宅事情12.0%の順となっている。

また、県外転出についてみると、男は、転勤40.8%、就職17.1%、主因者に伴う移動10.8%の順となっており、女は、主因者に伴う移動30.8%、就職15.1%縁組関係13.9%の順となっている。

(表7参照)

表7 男女別移動理由別転出者数 [人、%]

	合 計		うち 県外転出	
	男	女	男	女
合 計	11,115 (100.0)	9,994 (100.0)	6,030 (100.0)	4,690 (100.0)
就 職	1,134 (10.2)	794 (7.9)	1,030 (17.1)	706 (15.1)
就学・卒業	540 (4.9)	432 (4.3)	469 (7.8)	369 (7.9)
転 勤	3,264 (29.4)	788 (7.9)	2,462 (40.8)	508 (10.8)
転業・転職	438 (3.9)	198 (2.0)	313 (5.2)	155 (3.3)
廃業・退職	288 (2.6)	167 (1.7)	211 (3.5)	127 (2.7)
縁組関係	945 (8.5)	1,930 (19.3)	156 (2.6)	651 (13.9)
住宅事情	2,108 (19.0)	1,200 (12.0)	446 (7.4)	381 (8.1)
交通事情	218 (2.0)	133 (1.3)	58 (1.0)	39 (0.8)
福祉施設入所	125 (1.1)	247 (2.5)	30 (0.5)	35 (0.7)
そ の 他	382 (3.4)	454 (4.5)	206 (3.4)	276 (5.9)
主因者に伴う移動	1,673 (15.1)	3,651 (36.5)	649 (10.8)	1,443 (30.8)

注) ()内は構成比

(3) 年齢階級別移動理由

年齢階級別に移動理由をみると、県外移動については、それぞれの移動理由の占める割合は、各年齢階級の転入と転出でほぼ同じになっている。

0～14歳では、主因者に伴う移動がほとんどである。（約96％）

15～19歳では、就学・卒業がかなりの部分（67％前後）を占め、次に就職、転勤、転業・転職の職業的事由となっている。

20歳から59歳までの各年齢階級では、職業的事由が4割から6割を占めて最も多く、次の事由としては、20～24歳では就学・卒業、25～29歳は縁組関係、30～39歳、40～49歳は主因者に伴う移動の割合がそれぞれ多くなっており、50～59歳では住宅事情・交通事情及び主因者に伴う移動の割合が多くなっている。60歳以上では、住宅事情・交通事情の割合が4割近くになっている。

県内移動については、0～14歳では、県外移動と同様に、主因者に伴う移動が94.7％とほとんどを占めているが、15～19歳では就業・卒業の割合は比較的低く、主因者に伴う移動の割合が約5割となっている。また、20歳から59歳までの各年齢階級では職業的事由の割合は2割程度と比較的低く、20～24歳、25～29歳、30～39歳では縁組関係及び住宅事情・交通事情の割合がそれぞれ3割前後で上位を占め、40～49歳、50～59歳では住宅事情・交通事情の割合が最も多く4割を超えている。

（図1、第1表・第2表参照）

図1 年齢階級・移動理由別移動者の割合

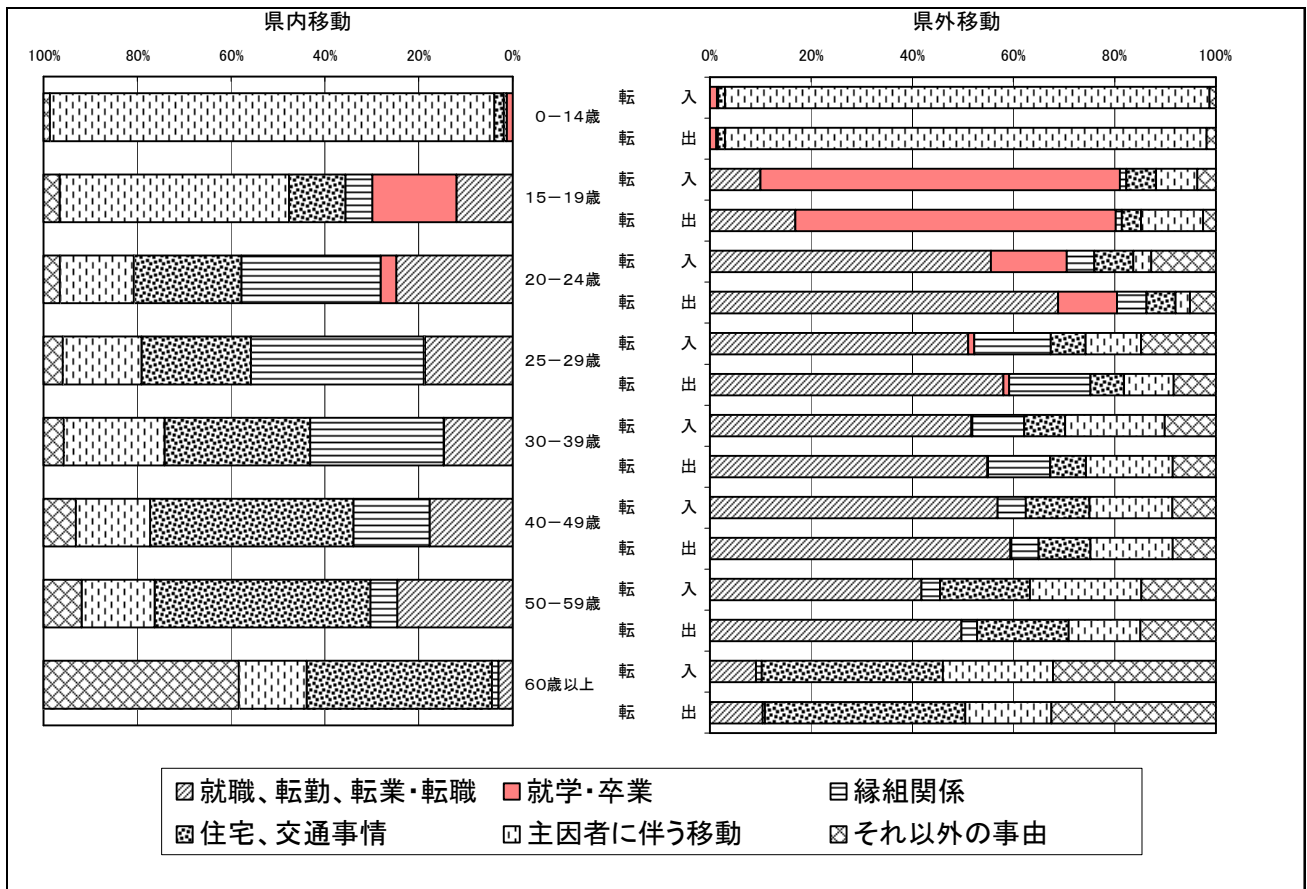

(4) 月別移動理由

県内移動

月別に移動理由をみると、県内移動では、ほぼ各月とも主因者に伴う移動、住宅事情、縁組関係の順で上位となっており、これらの移動が大きな割合（62.2%～81.4%）を占めている。

そのほかは、転勤の割合が3月（24.3%）、4月（13.9%）と高くなっている。

県外転入

県外からの転入は、各月で転勤及び主因者に伴う移動の割合が高くなっており、次に住宅事情及び縁組関係が平均して高くなっている。

そのほかは、就学・卒業が4月（21.5%）、就職が3月（12.2%）と高くなっている。

県外転出

県外への転出は、転勤及び主因者に伴う移動が各月で上位となっている。

そのほかは、就職が3月（28.5%）、4月（17.5%）、就学・卒業が1月（16.8%）と高くなっている。（表8参照）

表8 月別・移動理由別社会移動者数（県内移動）

[人、%]

	H21/10	11	12	H22/1	2	3	4	5	6	7	8	9
県内移動計	825 (100.0)	757 (100.0)	788 (100.0)	702 (100.0)	766 (100.0)	1,924 (100.0)	1,017 (100.0)	748 (100.0)	661 (100.0)	744 (100.0)	701 (100.0)	756 (100.0)
就職	7 (0.8)	10 (1.3)	7 (0.9)	8 (1.1)	10 (1.3)	76 (4.0)	32 (3.1)	10 (1.3)	11 (1.7)	5 (0.7)	9 (1.3)	7 (0.9)
就学・卒業	3 (0.4)	6 (0.8)	1 (0.1)	7 (1.0)	10 (1.3)	35 (1.8)	46 (4.5)	7 (0.9)	8 (1.2)	5 (0.7)	4 (0.6)	2 (0.3)
転勤	27 (3.3)	27 (3.6)	36 (4.6)	40 (5.7)	39 (5.1)	468 (24.3)	141 (13.9)	65 (8.7)	51 (7.7)	49 (6.6)	50 (7.1)	89 (11.8)
転業・転職	19 (2.3)	17 (2.2)	9 (1.1)	7 (1.0)	11 (1.4)	28 (1.5)	16 (1.6)	12 (1.6)	11 (1.7)	5 (0.7)	13 (1.9)	20 (2.6)
廃業・退職	7 (0.8)	12 (1.6)	9 (1.1)	7 (1.0)	11 (1.4)	22 (1.1)	13 (1.3)	7 (0.9)	2 (0.3)	8 (1.1)	11 (1.6)	8 (1.1)
縁組関係	193 (23.4)	176 (23.2)	193 (24.5)	151 (21.5)	143 (18.7)	219 (11.4)	190 (18.7)	178 (23.8)	178 (26.9)	168 (22.6)	121 (17.3)	158 (20.9)
住宅事情	212 (25.7)	205 (27.1)	226 (28.7)	196 (27.9)	197 (25.7)	352 (18.3)	213 (20.9)	197 (26.3)	151 (22.8)	186 (25.0)	194 (27.7)	152 (20.1)
交通事情	22 (2.7)	14 (1.8)	23 (2.9)	19 (2.7)	38 (5.0)	21 (1.1)	26 (2.6)	18 (2.4)	14 (2.1)	14 (1.9)	17 (2.4)	28 (3.7)
福祉施設入所	30 (3.6)	20 (2.6)	28 (3.6)	23 (3.3)	22 (2.9)	28 (1.5)	20 (2.0)	26 (3.5)	22 (3.3)	31 (4.2)	29 (4.1)	28 (3.7)
その他	40 (4.8)	43 (5.7)	10 (1.3)	14 (2.0)	22 (2.9)	49 (2.5)	41 (4.0)	35 (4.7)	29 (4.4)	24 (3.2)	20 (2.9)	27 (3.6)
主因者に伴う移動	265 (32.1)	227 (30.0)	246 (31.2)	230 (32.8)	263 (34.3)	626 (32.5)	279 (27.4)	193 (25.8)	184 (27.8)	249 (33.5)	233 (33.2)	237 (31.3)

注) ()内は構成比

表8 月別・移動理由別社会移動者数（県外転入）

[人、%]

	H21/10	11	12	H22/ 1	2	3	4	5	6	7	8	9
県外転入 月計	759 (100.0)	681 (100.0)	598 (100.0)	579 (100.0)	675 (100.0)	1796 (100.0)	1748 (100.0)	670 (100.0)	669 (100.0)	762 (100.0)	745 (100.0)	724 (100.0)
就職	23 (3.0)	14 (2.1)	34 (5.7)	30 (5.2)	36 (5.3)	220 (12.2)	128 (7.3)	21 (3.1)	32 (4.8)	23 (3.0)	26 (3.5)	30 (4.1)
就学・卒業	24 (3.2)	14 (2.1)	15 (2.5)	29 (5.0)	38 (5.6)	131 (7.3)	376 (21.5)	76 (11.3)	56 (8.4)	41 (5.4)	18 (2.4)	30 (4.1)
転勤	220 (29.0)	224 (32.9)	142 (23.7)	155 (26.8)	157 (23.3)	484 (26.9)	456 (26.1)	181 (27.0)	189 (28.3)	277 (36.4)	218 (29.3)	225 (31.1)
転業・転職	60 (7.9)	43 (6.3)	37 (6.2)	34 (5.9)	35 (5.2)	84 (4.7)	57 (3.3)	39 (5.8)	29 (4.3)	34 (4.5)	35 (4.7)	49 (6.8)
廃業・退職	53 (7.0)	40 (5.9)	57 (9.5)	49 (8.5)	56 (8.3)	72 (4.0)	70 (4.0)	47 (7.0)	37 (5.5)	28 (3.7)	44 (5.9)	35 (4.8)
縁組関係	53 (7.0)	57 (8.4)	49 (8.2)	51 (8.8)	61 (9.0)	80 (4.5)	94 (5.4)	51 (7.6)	52 (7.8)	51 (6.7)	71 (9.5)	41 (5.7)
住宅事情	95 (12.5)	74 (10.9)	83 (13.9)	86 (14.9)	63 (9.3)	139 (7.7)	134 (7.7)	58 (8.7)	51 (7.6)	59 (7.7)	86 (11.5)	86 (11.9)
交通事情	6 (0.8)	5 (0.7)	3 (0.5)	7 (1.2)	3 (0.4)	8 (0.4)	9 (0.5)	5 (0.7)	3 (0.4)	4 (0.5)	7 (0.9)	8 (1.1)
福祉施設入所	2 (0.3)	9 (1.3)	1 (0.2)	3 (0.5)	7 (1.0)	4 (0.2)	10 (0.6)	5 (0.7)	5 (0.7)	3 (0.4)	2 (0.3)	11 (1.5)
その他	40 (5.3)	47 (6.9)	43 (7.2)	15 (2.6)	62 (9.2)	75 (4.2)	62 (3.5)	78 (11.6)	52 (7.8)	47 (6.2)	37 (5.0)	38 (5.2)
主因者に伴う 移動	183 (24.1)	154 (22.6)	134 (22.4)	120 (20.7)	157 (23.3)	499 (27.8)	352 (20.1)	109 (16.3)	163 (24.4)	195 (25.6)	201 (27.0)	171 (23.6)

注) ()内は構成比

表8 月別・移動理由別社会移動者数（県外転出）

[人、%]

	H21/10	11	12	H22/ 1	2	3	4	5	6	7	8	9
県外転出 月計	633 (100.0)	549 (100.0)	613 (100.0)	653 (100.0)	719 (100.0)	3,190 (100.0)	1,116 (100.0)	567 (100.0)	675 (100.0)	698 (100.0)	710 (100.0)	597 (100.0)
就職	43 (6.8)	47 (8.6)	30 (4.9)	88 (13.5)	106 (14.7)	910 (28.5)	195 (17.5)	79 (13.9)	73 (10.8)	60 (8.6)	63 (8.9)	42 (7.0)
就学・卒業	18 (2.8)	23 (4.2)	13 (2.1)	110 (16.8)	51 (7.1)	320 (10.0)	125 (11.2)	55 (9.7)	33 (4.9)	17 (2.4)	33 (4.6)	40 (6.7)
転勤	196 (31.0)	146 (26.6)	167 (27.2)	140 (21.4)	195 (27.1)	757 (23.7)	301 (27.0)	170 (30.0)	233 (34.5)	248 (35.5)	207 (29.2)	210 (35.2)
転業・転職	40 (6.3)	33 (6.0)	43 (7.0)	39 (6.0)	26 (3.6)	115 (3.6)	32 (2.9)	25 (4.4)	29 (4.3)	38 (5.4)	29 (4.1)	19 (3.2)
廃業・退職	26 (4.1)	18 (3.3)	32 (5.2)	28 (4.3)	32 (4.5)	70 (2.2)	33 (3.0)	20 (3.5)	13 (1.9)	20 (2.9)	24 (3.4)	22 (3.7)
縁組関係	58 (9.2)	64 (11.7)	45 (7.3)	61 (9.3)	45 (6.3)	130 (4.1)	83 (7.4)	45 (7.9)	76 (11.3)	73 (10.5)	71 (10.0)	56 (9.4)
住宅事情	75 (11.8)	61 (11.1)	71 (11.6)	66 (10.1)	75 (10.4)	150 (4.7)	64 (5.7)	39 (6.9)	55 (8.1)	56 (8.0)	73 (10.3)	42 (7.0)
交通事情	5 (0.8)	4 (0.7)	6 (1.0)	4 (0.6)	9 (1.3)	17 (0.5)	16 (1.4)	5 (0.9)	6 (0.9)	4 (0.6)	12 (1.7)	9 (1.5)
福祉施設入所	4 (0.6)	4 (0.7)	4 (0.7)	1 (0.2)	11 (1.5)	4 (0.1)	6 (0.5)	9 (1.6)	10 (1.5)	4 (0.6)	5 (0.7)	3 (0.5)
その他	40 (6.3)	47 (8.6)	45 (7.3)	27 (4.1)	35 (4.9)	83 (2.6)	37 (3.3)	36 (6.3)	37 (5.5)	35 (5.0)	35 (4.9)	25 (4.2)
主因者に伴う 移動	128 (20.2)	102 (18.6)	157 (25.6)	89 (13.6)	134 (18.6)	634 (19.9)	224 (20.1)	84 (14.8)	110 (16.3)	143 (20.5)	158 (22.3)	129 (21.6)

注) ()内は構成比

(5) 全国ブロック別移動理由

県外移動について、国外を除き全国を8ブロックに分けて移動理由をみると、転入転出とも、職業的事由、就学・卒業、主因者に伴う移動が上位で、3事由の合計がそれぞれ全体の7割～8割程度を占めており、その中でも、転入では九州・沖縄の84.8%、中国の82.7%、転出では、東北の79.9%、北東の77.1%が高い割合となっている。

各ブロック別にみると、関東、中部では、住宅事情・交通事情による転入が高く、転出では中部、四国の縁組関係が高い割合となっている。

東北は、就学・卒業による転入の割合が高く、転出では北海道、四国が高い割合となっている。

(図2、表9、第7表・第8表参照)

図2 全国ブロック別・移動理由別移動者の割合



表9 全国ブロック別社会移動者数

[人、%]

	全国	北海道	東北	関東	中部	近畿	中国	四国	九州・沖縄
転入	14,292 (100.0)	274 (1.9)	603 (4.2)	8,465 (59.2)	2,993 (20.9)	949 (6.6)	228 (1.6)	110 (0.8)	670 (4.7)
転出	15,528 (100.0)	214 (1.4)	513 (3.3)	9,965 (64.2)	3,191 (20.5)	787 (5.1)	228 (1.5)	90 (0.6)	540 (3.5)

注) 甲調査による。()は構成比

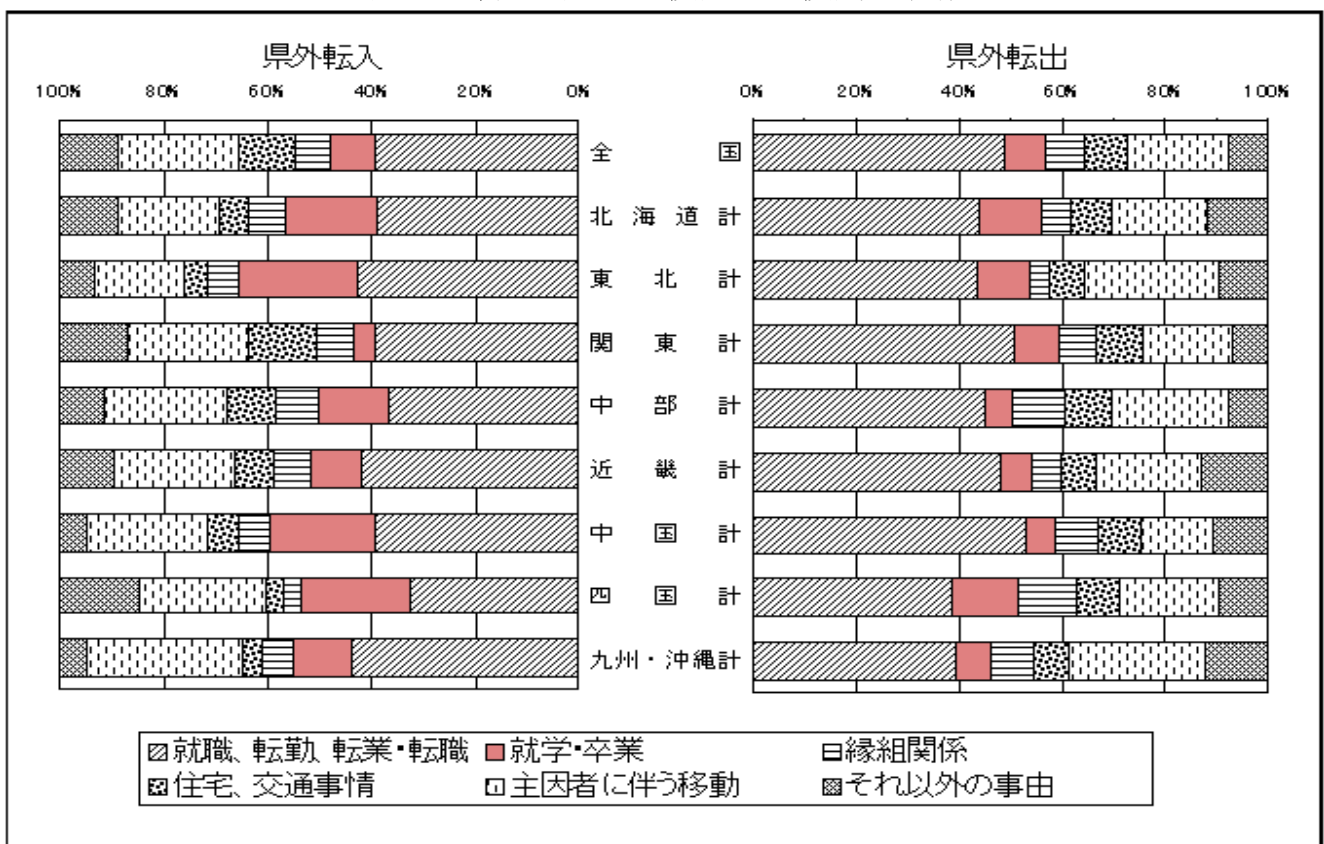
(6) 移動理由の推移

県内移動

県内移動についてみると、就学・卒業、就職、転勤、縁組関係の割合が若干増加し、就職、転業・転職、住宅事情、交通事情、主因者に伴うは若干減少している。

(表10参照)

表10 移動理由別県内移動者の推移<割合> [%]

	就職	就学 卒業	転勤	転業 転職	縁組 関係	住宅 事情	交通 事情	主因者 に伴う	左記 以外
平成15年	1.8	1.0	6.4	1.8	17.5	26.8	1.8	34.4	8.5
16年	1.7	1.1	7.3	2.4	18.0	26.4	1.9	33.2	8.0
17年	1.8	1.1	7.4	2.6	18.4	26.4	1.6	33.4	7.3
18年	2.2	1.4	8.7	2.9	17.2	24.8	2.9	33.1	6.8
19年	1.9	1.3	11.8	2.4	17.3	22.8	3.3	32.3	6.9
20年	1.8	1.1	8.4	2.6	18.1	24.0	3.8	32.5	7.7
21年	2.0	1.1	9.1	2.1	18.6	24.2	2.9	31.7	8.3
22年	1.8	1.3	10.4	1.6	19.9	23.9	2.4	31.1	7.6

県外移動

県外移動についてみると、転入転出とも、交通事情の割合が若干減少し、転勤が増加している。

(表11、表12参照)

表11 移動理由別県外移動者(転入)の推移<割合> [%]

	就職	就学 卒業	転勤	転業 転職	縁組 関係	住宅 事情	交通 事情	主因者 に伴う	左記 以外
平成15年	7.2	15.4	22.4	6.7	6.3	9.3	0.3	21.7	10.7
16年	8.5	10.0	23.8	8.1	6.0	9.8	0.3	22.6	10.9
17年	8.6	9.9	23.0	9.1	6.0	10.0	0.3	21.5	11.6
18年	9.7	10.5	21.6	9.4	6.5	11.2	0.5	21.5	9.1
19年	9.3	8.5	27.8	7.7	6.0	8.5	0.3	20.4	11.5
20年	7.8	8.9	24.0	6.9	6.4	10.6	0.7	20.9	13.8
21年	6.9	6.3	24.6	4.9	8.3	12.1	0.9	23.2	12.8
22年	5.9	8.1	28.1	5.2	6.8	9.7	0.7	23.4	12.1

表12 移動理由別県外移動者(転出)の推移<割合> [%]

	就職	就学 卒業	転勤	転業 転職	縁組 関係	住宅 事情	交通 事情	主因者 に伴う	左記 以外
平成15年	11.1	17.1	22.5	5.8	6.7	5.8	0.7	20.2	10.1
16年	13.0	11.7	23.1	7.0	7.0	6.6	0.9	21.3	9.4
17年	13.4	11.7	22.7	8.0	6.9	7.4	0.8	20.7	8.4
18年	16.5	8.8	22.7	8.6	6.4	8.6	0.9	20.3	7.2
19年	13.9	8.6	28.9	7.8	6.5	6.2	0.6	19.6	7.9
20年	14.0	8.8	27.2	7.0	7.0	6.2	0.8	20.2	8.8
21年	16.0	8.7	24.8	5.5	7.4	7.5	1.0	19.0	10.1
22年	16.2	7.8	27.7	4.4	7.5	7.7	0.9	19.5	8.3

3 年齢階級別構成

(1) 年齢階級別構成比

移動者を各年齢階級別の構成比で見ると、男の転入は25～29歳が最も高く、続いて30～34歳、20～24歳となっている。

女の転入も25～29歳が最も高く、次に30～34歳、20～24歳と続いている。

これに対して、男の転出は20～24歳が最も高く、続いて25～29歳、続いて30～34歳となっている。

女の転出は、転入と同じく25～29歳が最も高く、次に20～24歳、30～34歳が続いている。

なお、年齢3区分別の構成比をみると、移動者全体のうち生産年齢人口（15～64歳）の占める割合は、転入で男82.5%、女78.3%、転出で男83.8%、女79.6%となっており、前年とほぼ同じ割合となっている。（図3、表13、第1表・第2表参照）

図3 年齢階級別・男女別転入転出者数



表13 年齢3区分別社会移動者数

[人、%]

	年少人口(0~14歳)		生産年齢人口(15~64歳)		老年人口(65歳以上)	
	男	女	男	女	男	女
転入	1,437 (13.0) [12.7]	1,391 (14.3) [14.4]	9,133 (82.5) [83.1]	7,620 (78.3) [78.5]	495 (4.5) [4.2]	719 (7.4) [7.1]
転出	1,404 (12.6) [11.8]	1,325 (13.3) [13.9]	9,310 (83.8) [84.4]	7,960 (79.6) [79.7]	401 (3.6) [3.8]	709 (7.1) [6.4]

注) ()内は平成22年の構成比

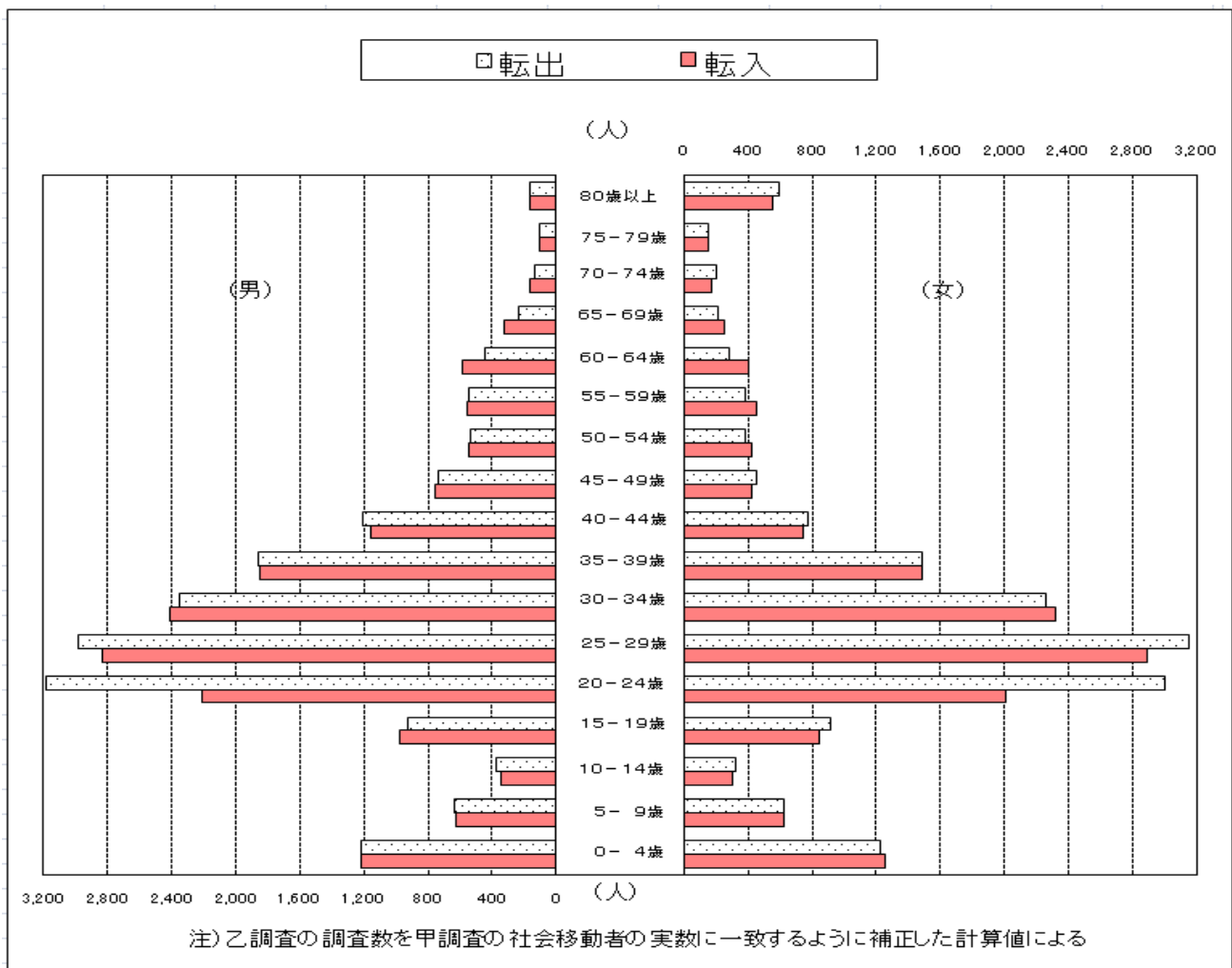
[]内は平成21年の構成比

(2) 年齢階級別転入転出超過状況

5歳階級別に転入転出の超過状況をみると、男では0~4歳、15~19歳、30~34歳、45~80歳以上の各階級で転入超過となっており、女では0~9歳、30~39歳、50~69歳の各階級で転入超過となっている。

20~29歳までは男女とも大きく転出超過となっている。

(図4参照)

図4 年齢階級別転入・転出の超過状況(県外転入者-県外転出者)

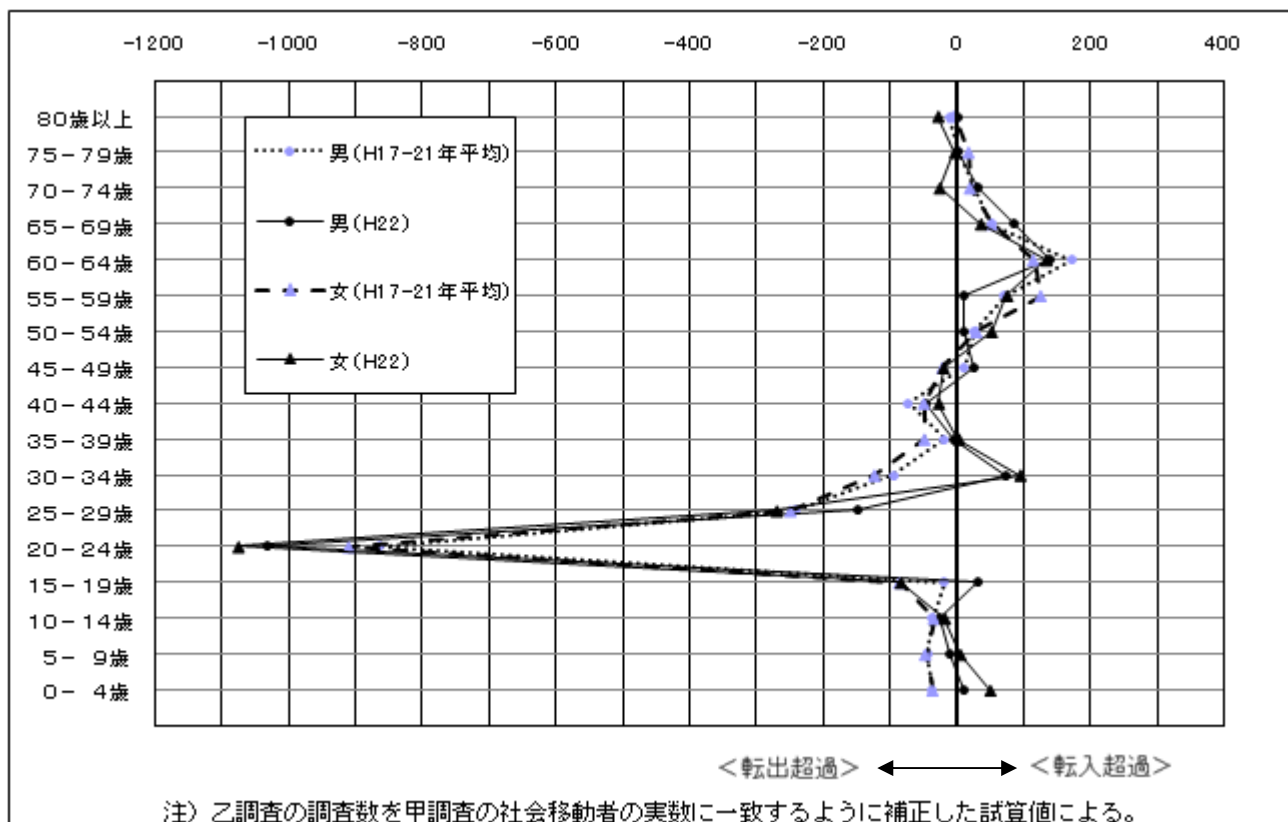

4 産業別構成

(1) 産業（3部門）別構成比

15歳以上の県外移動者の産業別構成比についてみると、転入では、第1次産業1.9%、第2次産業14.1%、第3次産業39.8%、無職・学生等44.2%となっており、転出では、第1次産業0.7%、第2次産業11.6%、第3次産業41.1%、無職・学生等46.6%となっている。

これを年齢階級別にみると、第1次産業では、転入は60～64歳の4.7%が最も高く、転出では0.4%～0.9%と各年齢階級で低くなっている。第2次産業では、転入は40～49歳の21.1%、転出は40～49歳の21.7%が最も高い割合になっている。第3次産業では、25～59歳の各年齢階級で、転入転出とも5割前後となっている。

(図5、第9表・第10表参照)

図5 産業（3部門）別・年齢別就業者の割合

(県内移動を除く)

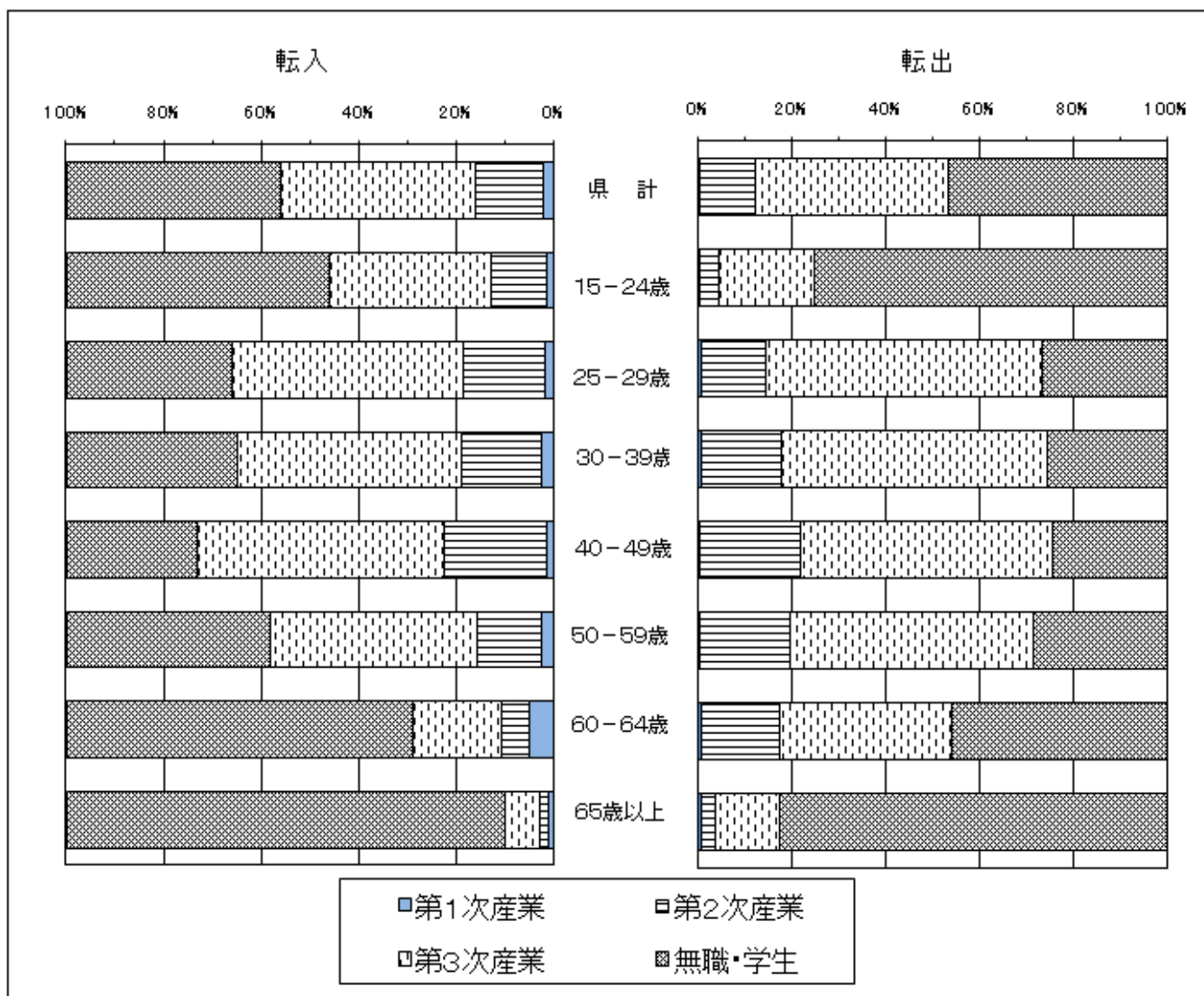

(2) 産業（3部門）別移動前後の就業状況

県内移動では、移動前後にあまり大きな変化はないが、異動後に第2次、第3次産業が若干減少している。

県外移動をみると、転入後は第1次産業が増加し、第3次産業が減少している。転出後には第3次産業の就業者割合が増加している。

(図6、表14参照)

図6 産業（3部門）別移動前後の就業状況

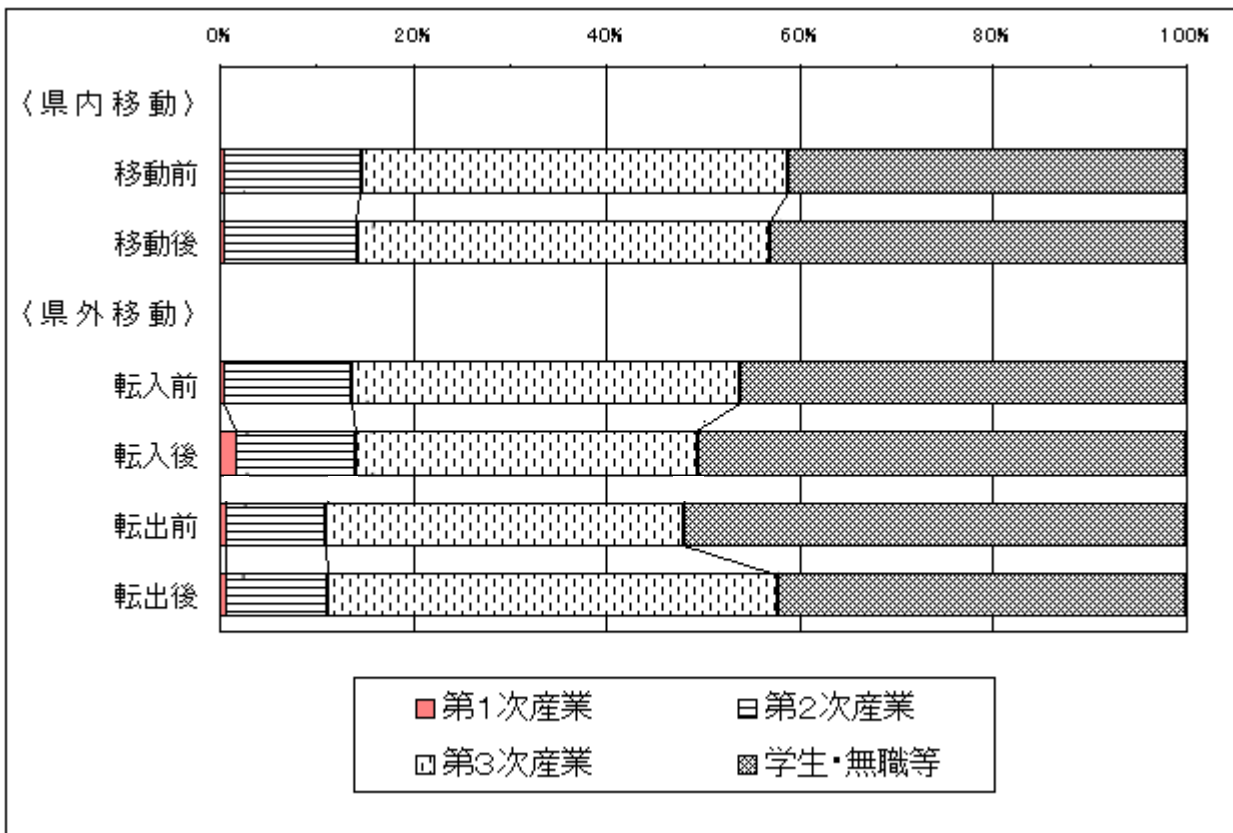

(3) 産業（大分類）別移動前後の就業状況

県外移動をみると、第1産業の農林漁業の就業者数が転入後に増加している。

第2次産業の鉱業、採石業・建設、第3次産業の情報通信・運輸、郵政から教育学習支援業までは転入後は就業者数が減少し、転出後には増加している。

(図7、表15参照)

図7 産業（大分類）別移動前後の就業者の割合＜県外移動＞

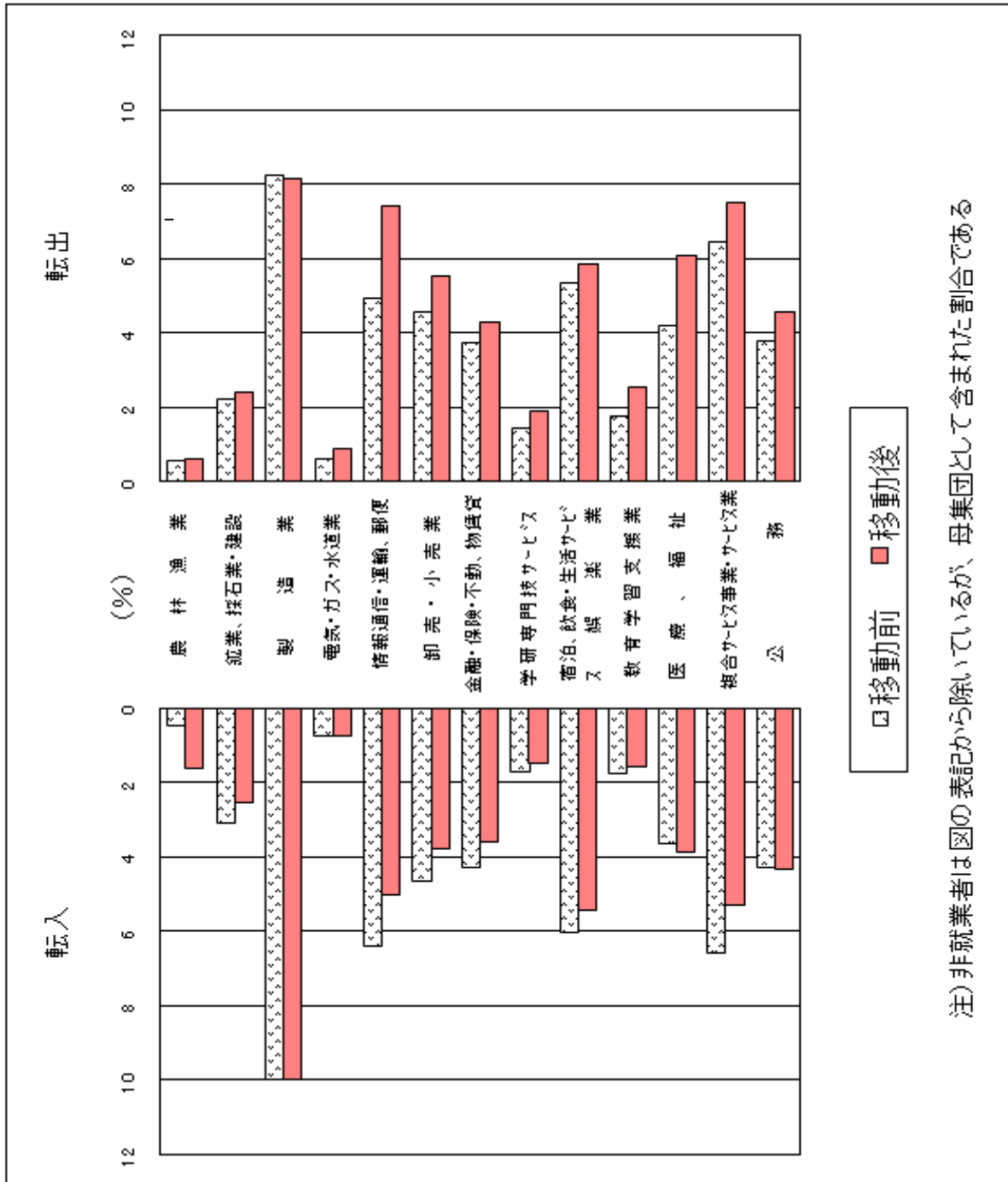

注)非就業者は図の表記から除いているが、母集団として含まれた割合である

表14 産業(大分類)別移動前後の就業状況<割合>〔産業別就業者数/移動者数〕×100

	県内移動		県外移動			
			転入		転出	
	移動前	移動後	移動前	移動後	移動前	移動後
農 林 漁 業	0.5	0.5	0.5	1.6	0.6	0.6
鉱業、採石業・建設業	3.5	3.4	3.1	2.5	2.2	2.4
製 造 業	10.8	10.3	10	10	8.2	8.2
電 ガ ス 熱 水 道	1.2	1.2	0.7	0.8	0.6	0.9
情報通信・運輸、郵便	3.9	3.9	6.4	5.1	4.9	7.4
卸 売 ・ 小 売 業	4.9	4.6	4.7	3.8	4.6	5.5
金融・保険・不動、物貨貸業	2.7	2.6	4.3	3.6	3.8	4.3
学 研 専 門 技 サ ー ビ ス	1	1	1.7	1.5	1.4	1.9
宿泊業、飲食業・生活サービス娯楽業	5.8	5.5	6	5.4	5.3	5.8
教育学習支援業	3.6	3.7	1.8	1.6	1.8	2.5
医 療 、 福 祉	6.8	6.8	3.6	3.9	4.2	6.1
複 合 サ ー ビ ス 事 業 ・ サ ー ビ ス 業	7.5	7.2	6.6	5.3	6.5	7.5
公 務	6.5	6.4	4.3	4.3	3.8	4.6
非 就 業 者	41.2	43.1	46.2	50.6	52	42.3

表15 産業(大分類)別移動前後の就業者の状況<割合>〔産業別就業者数/就業者数〕×100

	県内移動		県外移動			
			転入		転出	
	移動前	移動後	移動前	移動後	移動前	移動後
農 林 漁 業	0.8	0.9	0.9	3.3	1.2	1.1
鉱業、採石業・建設業	5.9	5.9	5.8	5.1	4.6	4.2
製 造 業	18.3	18.1	18.6	20.2	17.2	14.1
電 ガ ス 熱 水 道	2.1	2.1	1.4	1.5	1.3	1.5
情報通信・運輸、郵便	6.7	6.8	11.9	10.2	10.3	12.9
卸 売 ・ 小 売 業	8.4	8.1	8.7	7.7	9.6	9.6
金融・保険・不動、物貨貸業	4.5	4.5	8	7.3	7.9	7.5
学 研 専 門 技 サ ー ビ ス	1.7	1.7	3.2	3	3	3.3
宿泊業、飲食業・生活サービス娯楽業	9.9	9.6	11.2	11	11.1	10.1
教育学習支援業	6.2	6.5	3.3	3.2	3.7	4.4
医 療 、 福 祉	11.6	12	6.8	7.8	8.8	10.5
複 合 サ ー ビ ス 事 業 ・ サ ー ビ ス 業	12.8	12.6	12.3	10.8	13.5	13
公 務	11.1	11.2	8	8.8	7.9	7.9

統 計 表

(乙 調 査)

第1表 移動理由別一年齢階級別移動状況表(転入)

移動理由	0歳 - 4歳		5歳 - 9歳		10歳 - 14歳		15歳 - 19歳		20歳 - 24歳		25歳 - 29歳		30歳 - 34歳		35歳 - 39歳		40歳 - 44歳		45歳 - 49歳		
	計	女	計	女	計	女	計	女	計	女	計	女	計	女	計	女	計	女	計	女	
就職	0	0	0	0	0	0	0	0	0	0	0	0	0	0	0	0	0	0	0	0	0
県内	0	0	0	0	0	0	0	0	0	0	0	0	0	0	0	0	0	0	0	0	0
県外	0	0	0	0	0	0	0	0	0	0	0	0	0	0	0	0	0	0	0	0	0
国外	0	0	0	0	0	0	0	0	0	0	0	0	0	0	0	0	0	0	0	0	0
就学・卒業	0	0	11	6	5	27	14	13	631	268	281	175	106	26	16	10	5	5	0	0	0
県内	0	0	5	3	2	16	7	9	69	34	35	37	22	15	5	3	2	2	0	0	0
県外	0	0	4	3	1	8	4	4	559	327	232	152	86	19	13	6	3	0	1	0	0
国外	0	0	2	0	2	3	3	0	3	0	2	0	2	0	0	0	0	0	0	0	0
転動	0	0	0	0	0	0	0	0	64	56	8	555	394	161	970	723	247	750	619	131	612
県内	0	0	0	0	0	0	0	13	11	2	139	88	51	290	190	100	203	144	59	153	121
県外	0	0	0	0	0	0	0	51	45	6	389	303	96	645	522	123	464	63	435	399	36
国外	0	0	0	0	0	0	0	0	0	0	17	3	14	35	11	24	20	11	9	24	21
転業・転職	0	0	0	0	0	0	0	0	5	5	0	113	74	39	179	120	59	129	103	26	89
県内	0	0	0	0	0	0	0	1	1	0	28	17	11	40	27	13	28	21	7	17	13
県外	0	0	0	0	0	0	0	4	4	0	84	56	28	133	92	41	100	81	19	69	59
国外	0	0	0	0	0	0	0	0	0	1	6	1	1	5	1	0	3	0	2	1	3
廃業・退職	0	0	0	0	0	0	0	0	10	3	7	141	72	69	174	91	83	81	52	29	53
県内	0	0	0	0	0	0	0	1	1	0	10	4	6	18	12	6	16	11	5	9	4
県外	0	0	0	0	0	0	0	8	2	6	129	66	63	153	79	74	63	40	23	41	31
国外	0	0	0	0	0	0	0	1	1	0	2	0	2	0	3	2	1	1	3	1	3
縁組関係	3	1	2	4	1	3	5	3	2	3	5	3	2	6	26	417	109	308	967	307	660
県内	1	0	1	4	1	3	4	2	2	2	6	16	329	87	242	690	258	432	535	226	309
県外	2	1	1	0	0	0	0	0	0	0	10	0	88	22	66	277	49	228	153	28	125
国外	0	0	0	0	0	0	0	0	0	0	0	0	0	0	0	0	0	1	1	0	1
住宅事情	14	8	6	5	2	3	27	15	12	76	41	35	309	173	136	494	326	168	552	405	147
県内	11	7	4	3	1	2	17	11	6	39	16	23	202	109	93	382	263	119	442	346	96
県外	2	1	1	2	1	1	7	3	4	36	24	12	106	63	43	111	63	48	103	59	44
国外	1	0	1	0	0	0	3	1	2	1	1	0	1	0	1	0	7	0	7	0	7
交通事情	2	1	1	0	0	0	1	0	1	16	12	4	71	43	28	68	44	24	52	33	19
県内	2	1	1	0	0	0	1	0	1	7	4	3	52	34	18	55	34	21	46	30	16
県外	0	0	0	0	0	0	0	0	0	9	8	1	19	9	10	13	10	3	6	3	3
国外	0	0	0	0	0	0	0	0	0	0	0	0	0	0	0	0	0	0	0	0	0
福祉施設入所	0	0	0	3	0	3	3	2	1	2	2	0	2	1	1	5	5	0	4	2	2
県内	0	0	0	3	0	3	3	2	1	2	0	2	1	1	0	1	2	2	0	3	2
県外	0	0	0	0	0	0	0	0	0	0	0	0	0	0	0	0	0	0	0	0	0
国外	0	0	0	0	0	0	0	0	0	0	0	0	0	0	0	0	0	0	0	0	0
その他	12	7	5	5	1	4	15	7	8	29	17	12	103	43	60	171	85	86	124	45	79
県内	7	4	3	0	0	0	10	6	4	10	5	28	15	13	57	33	24	52	20	32	40
県外	4	3	1	3	1	2	4	0	4	18	12	6	44	20	24	69	43	26	52	24	28
国外	1	0	1	2	0	2	1	0	1	31	8	23	45	9	36	20	1	19	11	0	11
主因者に伴う移動	1,567	782	785	780	399	381	344	188	156	253	112	141	232	60	172	516	54	462	633	38	595
県内	963	465	498	422	221	201	171	94	77	188	83	105	174	48	126	315	39	276	374	25	349
県外	577	303	274	320	158	162	151	83	68	60	27	33	55	10	45	200	14	186	254	13	241
国外	27	14	13	38	20	18	22	11	11	5	2	3	3	2	1	1	0	5	0	5	0
合計	1,598	799	799	808	409	399	422	229	193	1,455	641	534	2,732	1,455	1,277	3,702	1,867	1,835	3,061	1,587	1,474
県内	984	477	507	437	226	211	222	122	100	384	176	208	1,108	477	631	1,872	868	1,004	1,708	833	875
県外	585	308	277	329	163	166	170	90	80	773	456	317	1,550	952	598	1,733	975	758	1,295	738	557
国外	29	14	15	42	20	22	30	17	13	18	9	9	74	26	48	97	24	73	58	16	42

第1表 移動理由別一年階級別移動状況表(転入)

移動理由	50歳 - 54歳		55歳 - 59歳		60歳 - 64歳		65歳 - 69歳		70歳 - 74歳		75歳 - 79歳		80歳 - 84歳		85歳以上		計				
	計	女	計	女	計	女	計	女	計	女	計	女	計	女	計	女	計	女			
	男	女	男	女	男	女	男	女	男	女	男	女	男	女	男	女	男	女			
就職	14	10	4	0	7	5	2	0	1	0	0	0	0	0	0	0	0	0	809	514	295
県内	4	3	1	2	2	2	0	0	0	0	0	0	0	0	0	0	0	0	192	104	88
県外	9	7	2	3	3	3	2	0	1	0	0	0	0	0	0	0	0	0	588	393	195
国外	1	0	1	0	0	0	0	0	0	0	0	0	0	0	0	0	0	0	29	17	12
就学・卒業	0	0	0	0	0	0	0	0	0	0	0	0	0	0	0	0	0	0	982	579	403
県内	0	0	0	0	0	0	0	0	0	0	0	0	0	0	0	0	0	0	134	71	63
県外	0	0	0	0	0	0	0	0	0	0	0	0	0	0	0	0	0	0	832	502	330
国外	0	0	0	0	0	0	0	0	0	0	0	0	0	0	0	0	0	0	16	6	10
転 動	194	172	22	141	50	45	5	11	10	1	4	2	2	0	0	0	0	0	4,010	3,293	717
県内	67	55	12	58	13	10	3	3	0	2	2	0	0	0	0	0	0	0	1,082	802	280
県外	121	111	10	75	37	35	2	8	7	1	2	0	2	0	0	0	0	0	2,790	2,406	384
国外	6	6	0	8	0	0	0	0	0	0	0	0	0	0	0	0	0	0	138	85	53
転業・転職	45	40	5	27	19	8	31	28	3	1	1	0	0	0	0	0	0	0	704	535	169
県内	16	12	4	7	4	3	8	8	0	0	0	0	0	0	0	0	0	0	168	125	43
県外	29	28	1	20	15	5	23	20	3	8	6	2	1	0	0	0	0	0	521	401	120
国外	0	0	0	0	0	0	0	0	0	0	0	0	0	0	0	0	0	0	15	9	6
廃業・退職	20	14	6	38	27	9	97	82	15	28	25	3	7	4	2	2	3	0	705	451	254
県内	5	3	2	10	7	3	23	19	4	6	4	2	0	0	2	0	0	0	117	77	40
県外	14	10	4	26	20	6	72	61	11	21	20	3	7	4	2	2	3	0	572	364	208
国外	1	1	0	0	0	2	2	1	1	0	0	0	0	0	0	0	0	0	16	10	6
縁組関係	34	5	29	26	6	20	15	5	10	4	3	1	2	2	0	1	0	0	2,779	928	1,851
県内	20	5	15	16	4	12	8	3	5	2	2	0	1	0	1	0	0	0	2,068	789	1,279
県外	13	0	13	10	2	8	7	2	5	2	1	1	0	0	0	0	0	0	704	138	566
国外	1	0	1	0	0	0	0	0	0	0	0	0	0	0	0	0	0	0	7	1	6
住宅事情	164	85	79	220	144	76	211	147	64	163	110	53	104	68	36	63	30	33	3,495	2,251	1,244
県内	127	70	57	144	96	48	106	77	29	80	48	32	59	34	25	32	16	16	2,481	1,662	819
県外	37	15	22	75	47	28	103	68	35	83	62	21	43	32	11	30	13	17	979	579	400
国外	0	0	0	1	0	2	2	0	2	0	1	0	1	0	0	0	0	0	35	10	25
交通事情	10	7	3	10	4	6	12	8	4	6	4	2	0	0	3	2	1	0	322	204	118
県内	9	6	3	8	3	5	6	4	2	4	2	2	0	0	2	1	1	0	254	160	94
県外	1	1	0	2	1	1	6	4	2	2	2	0	0	0	1	0	0	0	68	44	24
国外	0	0	0	0	0	0	0	0	0	0	0	0	0	0	0	0	0	0	0	0	0
福祉施設入所	3	3	0	7	4	3	12	8	4	22	12	10	9	43	17	26	67	22	369	124	245
県内	1	1	0	6	3	3	10	7	3	18	10	8	13	5	8	35	16	19	51	13	38
県外	2	2	0	1	1	0	2	1	1	4	2	2	6	5	1	8	1	7	16	9	7
国外	0	0	0	0	0	0	0	0	0	0	0	0	0	0	0	0	0	0	0	0	0
その他	35	20	15	46	26	20	60	44	16	54	37	17	29	18	11	24	12	15	3	12	35
県内	17	7	10	12	6	6	12	8	4	17	10	7	12	5	7	9	4	5	8	1	7
県外	17	13	4	31	18	13	46	34	12	37	27	10	15	12	3	15	8	7	7	2	5
国外	1	0	1	3	2	1	2	0	2	1	1	0	2	1	1	0	0	0	0	0	0
主因者に伴う移動	109	3	106	131	4	127	147	11	136	74	4	70	52	2	50	25	5	20	17	0	17
県内	43	1	42	54	2	52	51	6	45	28	3	25	26	0	26	8	3	5	8	0	8
県外	66	2	64	76	2	74	94	5	89	46	1	45	25	2	23	16	2	14	9	0	9
国外	0	0	0	1	0	1	2	0	2	0	0	0	1	0	1	0	1	0	0	0	0
合 計	628	359	269	649	363	286	642	383	259	370	211	159	219	107	112	163	69	94	170	57	113
県内	309	163	146	317	179	138	239	144	95	158	82	76	113	47	66	89	41	48	97	25	72
県外	309	189	120	319	173	146	395	233	162	211	128	83	101	57	44	72	27	45	73	32	41
国外	10	7	3	13	11	2	8	6	2	1	1	0	5	3	2	2	1	1	0	0	0

第2表 移動理由別一年齢階級別移動状況表(転出)

移動理由	0歳 - 4歳		5歳 - 9歳		10歳 - 14歳		15歳 - 19歳		20歳 - 24歳		25歳 - 29歳		30歳 - 34歳		35歳 - 39歳		40歳 - 44歳		45歳 - 49歳		
	計	男	計	女	計	男	計	女	計	男	計	女	計	男	計	女	計	男	計	女	
就職	0	0	0	0	0	0	0	0	0	0	0	0	0	0	0	0	0	0	0	0	0
県内	0	0	0	0	0	0	0	0	0	0	0	0	0	0	0	0	0	0	0	0	0
県外	0	0	0	0	0	0	0	0	0	0	0	0	0	0	0	0	0	0	0	0	0
国外	0	0	0	0	0	0	0	0	0	0	0	0	0	0	0	0	0	0	0	0	0
就学・卒業	0	0	0	0	0	0	0	0	0	0	0	0	0	0	0	0	0	0	0	0	0
県内	0	0	0	0	0	0	0	0	0	0	0	0	0	0	0	0	0	0	0	0	0
県外	0	0	0	0	0	0	0	0	0	0	0	0	0	0	0	0	0	0	0	0	0
国外	0	0	0	0	0	0	0	0	0	0	0	0	0	0	0	0	0	0	0	0	0
転動	0	0	0	0	0	0	0	0	0	0	0	0	0	0	0	0	0	0	0	0	0
県内	0	0	0	0	0	0	0	0	0	0	0	0	0	0	0	0	0	0	0	0	0
県外	0	0	0	0	0	0	0	0	0	0	0	0	0	0	0	0	0	0	0	0	0
国外	0	0	0	0	0	0	0	0	0	0	0	0	0	0	0	0	0	0	0	0	0
転業・転職	0	0	0	0	0	0	0	0	0	0	0	0	0	0	0	0	0	0	0	0	0
県内	0	0	0	0	0	0	0	0	0	0	0	0	0	0	0	0	0	0	0	0	0
県外	0	0	0	0	0	0	0	0	0	0	0	0	0	0	0	0	0	0	0	0	0
国外	0	0	0	0	0	0	0	0	0	0	0	0	0	0	0	0	0	0	0	0	0
廃業・退職	0	0	0	0	0	0	0	0	0	0	0	0	0	0	0	0	0	0	0	0	0
県内	0	0	0	0	0	0	0	0	0	0	0	0	0	0	0	0	0	0	0	0	0
県外	0	0	0	0	0	0	0	0	0	0	0	0	0	0	0	0	0	0	0	0	0
国外	0	0	0	0	0	0	0	0	0	0	0	0	0	0	0	0	0	0	0	0	0
縁組関係	2	1	6	1	5	4	2	2	2	2	2	2	2	2	2	2	2	2	2	2	2
県内	1	0	4	1	3	4	2	2	2	2	2	2	2	2	2	2	2	2	2	2	2
県外	1	1	2	0	2	0	0	0	0	0	0	0	0	0	0	0	0	0	0	0	0
国外	0	0	0	0	0	0	0	0	0	0	0	0	0	0	0	0	0	0	0	0	0
住宅事情	13	8	5	9	4	5	23	14	9	66	29	37	336	182	154	489	324	165	512	384	128
県内	11	7	4	3	1	2	17	11	6	39	16	23	202	109	93	382	263	119	442	346	96
県外	2	1	1	2	1	5	2	3	27	13	14	134	73	61	106	60	46	63	37	26	59
国外	0	0	0	0	0	0	0	0	0	0	0	0	0	0	0	0	0	0	0	0	0
交通事情	2	1	0	0	0	2	0	2	0	9	4	5	76	49	27	76	50	26	54	33	21
県内	2	1	0	0	0	1	0	1	0	7	4	3	52	34	18	55	34	21	46	30	16
県外	0	0	0	0	0	1	0	2	0	2	0	2	24	15	9	21	16	5	8	3	5
国外	0	0	0	0	0	0	0	0	0	0	0	0	0	0	0	0	0	0	0	0	0
福祉施設入所	0	0	0	0	0	0	0	0	0	0	0	0	0	0	0	0	0	0	0	0	0
県内	0	0	0	0	0	0	0	0	0	0	0	0	0	0	0	0	0	0	0	0	0
県外	0	0	0	0	0	0	0	0	0	0	0	0	0	0	0	0	0	0	0	0	0
国外	0	0	0	0	0	0	0	0	0	0	0	0	0	0	0	0	0	0	0	0	0
その他	14	6	8	7	2	5	15	11	4	23	12	11	88	43	45	138	62	76	103	34	69
県内	7	4	3	0	0	10	6	4	10	5	5	28	15	13	57	33	24	52	20	32	40
県外	6	2	4	5	2	3	4	0	13	7	6	53	25	28	70	23	47	39	10	29	42
国外	1	0	1	2	0	1	0	0	0	0	0	0	0	0	0	0	0	0	0	0	0
主因者に伴う移動	1,484	751	733	748	388	360	358	192	166	281	127	154	251	71	180	504	48	456	544	30	514
県内	963	465	498	422	221	201	171	94	77	188	83	105	174	48	126	315	39	276	374	25	349
県外	500	276	224	304	154	150	178	93	85	92	43	49	77	23	54	184	9	175	169	5	164
国外	21	10	11	22	13	9	9	5	4	1	1	0	0	0	0	0	0	0	0	0	0
合計	1,515	767	748	782	401	381	432	236	196	555	281	334	3,834	2,006	1,828	3,800	1,880	1,920	2,857	1,484	1,373
県内	984	477	507	437	226	211	222	122	100	384	176	208	1,108	477	631	1,872	868	1,004	1,708	833	875
県外	509	280	229	316	159	157	198	106	92	754	408	346	2,709	1,520	1,189	1,873	988	885	1,106	634	472
国外	22	10	12	29	16	13	12	8	4	3	2	1	17	9	8	55	24	31	43	17	26

第2表 移動理由別一年階級別移動状況表(転出)

移動理由	50歳 - 54歳		55歳 - 59歳		60歳 - 64歳		65歳 - 69歳		70歳 - 74歳		75歳 - 79歳		80歳 - 84歳		85歳以上		計			
	男	女	男	女	男	女	男	女	男	女	男	女	男	女	男	女	男	女		
	計		計		計		計		計		計		計		計		計			
就職	11	8	3	3	5	3	2	1	0	0	0	0	0	0	0	0	1,928	1,134	794	
県内	4	3	1	2	2	2	0	0	0	0	0	0	0	0	0	0	192	104	88	
県外	7	5	2	6	1	2	0	1	0	0	0	0	0	0	0	0	1,726	1,026	700	
国外	0	0	0	0	1	1	0	0	0	0	0	0	0	0	0	0	10	4	6	
就学・卒業	0	0	0	0	0	0	0	0	0	0	0	0	0	0	0	0	972	540	432	
県内	0	0	0	0	0	0	0	0	0	0	0	0	0	0	0	0	134	71	63	
県外	0	0	0	0	0	0	0	0	0	0	0	0	0	0	0	0	827	464	363	
国外	0	0	0	0	0	0	0	0	0	0	0	0	0	0	0	0	11	5	6	
転 動	186	161	25	144	13	43	40	3	16	16	5	4	1	3	0	0	4,052	3,264	788	
県内	67	55	12	58	6	13	10	3	3	0	2	0	0	0	0	0	1,082	802	280	
県外	113	100	13	92	86	28	30	13	13	3	3	3	2	1	3	0	2,885	2,388	497	
国外	6	6	0	7	6	2	0	0	0	0	0	0	0	0	0	0	85	74	11	
転業・転職	28	20	8	20	16	4	18	1	3	2	1	0	0	0	0	0	636	438	198	
県内	16	12	4	7	4	3	8	0	0	0	0	0	0	0	0	0	168	125	43	
県外	11	8	3	13	12	1	9	3	2	1	0	0	0	0	0	0	460	310	150	
国外	1	0	1	0	0	1	0	0	0	0	0	0	0	0	0	0	8	3	5	
廃業・退職	15	11	4	27	23	4	60	12	13	10	3	2	1	1	2	0	455	288	167	
県内	5	3	2	10	7	3	23	19	4	6	4	2	0	2	0	0	117	77	40	
県外	8	8	0	17	16	1	34	26	8	7	6	1	1	1	1	0	320	200	120	
国外	2	0	2	0	0	3	3	0	0	0	0	0	0	0	0	0	18	11	7	
縁組関係	28	7	21	24	7	17	9	3	6	3	3	0	2	1	1	0	2,875	945	1,930	
県内	20	5	15	16	4	12	8	3	5	2	2	0	1	1	0	0	2,068	789	1,279	
県外	7	2	5	8	3	5	1	0	1	0	0	0	0	0	0	0	794	156	638	
国外	1	0	1	0	0	0	0	0	0	0	0	0	0	0	0	0	13	0	13	
住宅事情	166	92	74	187	117	70	174	119	55	130	83	47	91	54	37	60	20	3,308	2,108	1,200
県内	127	70	57	144	96	48	106	77	29	80	48	32	59	34	25	32	16	2,481	1,662	819
県外	39	22	17	43	21	22	67	41	26	50	35	15	31	19	12	28	10	804	438	366
国外	0	0	0	0	0	1	1	0	0	0	0	0	0	0	0	0	0	23	8	15
交通事情	14	8	6	14	6	8	11	9	2	6	4	2	2	2	0	4	0	351	218	133
県内	9	6	3	8	3	5	6	4	2	4	2	2	0	0	2	1	0	254	160	94
県外	5	2	3	6	3	3	5	5	0	2	2	0	2	0	0	0	0	97	58	39
国外	0	0	0	0	0	0	0	0	0	0	0	0	0	0	0	0	0	0	0	
福祉施設入所	5	5	0	7	4	3	14	10	4	21	11	10	7	13	44	17	27	372	125	247
県内	1	1	0	6	3	3	10	7	3	18	10	8	13	5	8	35	16	1,673	3,651	
県外	4	4	0	1	1	0	4	3	1	3	1	2	7	2	5	9	1	3,232	1,024	2,208
国外	0	0	0	0	0	0	0	0	0	0	0	0	0	0	0	0	6	2,022	620	
その他	43	23	20	31	16	15	34	23	11	32	16	16	34	12	22	24	10	836	382	454
県内	17	7	10	12	6	6	12	8	4	17	10	7	12	5	7	9	4	354	176	178
県外	22	12	10	19	10	9	18	11	7	15	6	9	22	7	15	15	6	425	177	248
国外	4	4	0	0	0	4	4	0	0	0	0	0	0	0	0	0	0	57	29	28
主因者に伴う移動	71	2	69	99	2	97	83	8	75	56	3	53	50	2	48	18	4	5,324	1,673	3,651
県内	43	1	42	54	2	52	51	6	45	28	3	25	26	0	26	8	3	3,232	1,024	2,208
県外	28	1	27	43	0	43	32	2	30	26	0	26	24	2	22	10	1	2,022	620	1,402
国外	0	0	0	2	0	0	0	2	0	0	0	0	0	0	0	0	0	70	29	41
合 計	567	337	230	574	342	232	451	280	171	281	149	132	206	83	123	157	65	21,109	11,115	9,994
県内	309	163	146	317	179	138	239	144	95	158	82	76	113	47	66	89	41	10,389	5,085	5,304
県外	244	164	80	248	157	91	200	124	76	121	67	54	92	35	57	68	24	10,425	5,867	4,558
国外	14	10	4	9	6	3	12	12	1	1	0	0	0	0	0	0	0	295	163	132

第3表 市町村別-移動理由別移動状況表(転入) 合計

移動理由 市町村名	就 職		就学・卒業		転 入		勤 務		転業・転職		廃業・退職		縁組関係		住宅事情		交通事情		福祉施設入所		その他		主因者に伴う移動		計													
	男	女	男	女	男	女	男	女	男	女	男	女	男	女	男	女	男	女	男	女	男	女	男	女	男	女	男	女										
	計	計	計	計	計	計	計	計	計	計	計	計	計	計	計	計	計	計	計	計	計	計	計	計	計	計	計	計										
甲府市	152	97	374	272	102	1,500	1,259	241	112	86	26	126	78	48	587	148	439	35	60	19	41	84	42	1,324	383	941	5,173	2,930	2,243									
富士吉田市	34	20	14	36	16	20	235	194	41	42	32	10	45	29	16	141	36	105	7	19	6	13	50	34	16	246	70	1,002	530	472								
都留市	27	15	12	263	103	160	99	86	13	25	17	8	26	13	13	86	28	58	4	1	0	1	41	20	21	190	60	130	847	404	443							
山梨市	25	17	8	8	6	2	97	81	16	31	26	5	32	21	11	104	39	65	7	13	5	8	58	25	33	186	56	130	649	342	307							
大月市	7	6	1	6	2	4	37	27	10	9	8	1	6	2	4	22	6	16	20	1	0	1	6	4	2	23	4	19	140	76	64							
韮崎市	43	35	8	5	3	2	150	133	17	25	19	6	17	12	5	91	31	60	81	6	7	0	44	24	20	215	69	146	690	401	289							
南アルプス市	44	29	15	43	23	20	276	229	47	43	30	13	63	35	28	325	136	189	366	252	114	29	18	11	44	16	28	96	45	51	656	193	463	1,985	1,006	979		
北杜市	77	43	34	22	14	8	138	106	32	109	83	26	90	58	32	90	20	70	227	142	85	26	20	6	37	12	25	139	73	66	343	99	244	1,298	670	628		
甲斐市	31	18	13	4	3	1	169	143	26	14	13	1	14	9	5	117	72	45	148	108	40	14	11	3	1	0	12	9	3	282	83	199	806	470	336			
笛吹市	79	47	32	29	18	11	199	166	33	69	49	20	55	41	14	232	86	146	209	122	87	21	14	7	32	9	23	70	37	33	373	124	249	1,368	713	655		
上野原市	18	13	5	39	26	13	99	85	14	19	15	4	21	15	6	53	14	39	67	43	24	9	7	2	5	3	2	20	9	11	152	48	104	502	278	224		
甲州市	18	14	4	14	8	6	74	60	14	23	22	1	34	25	9	96	31	65	91	51	40	4	1	3	10	4	6	42	21	21	167	54	113	573	291	282		
中央市	55	31	24	50	26	24	148	123	25	30	25	5	39	26	13	184	80	104	188	133	55	18	14	4	19	4	15	46	25	21	294	96	198	1,071	583	488		
市部計	610	385	225	893	520	373	3,221	2,892	529	551	425	126	568	384	204	2,128	727	1,401	2,465	1,624	841	280	164	96	249	86	163	708	368	340	4,451	1,339	3,112	16,104	8,694	7,410		
市川三郷町	9	7	2	11	6	5	44	35	9	10	7	3	23	16	7	72	22	50	116	73	43	3	2	1	20	5	15	28	9	19	187	65	122	523	247	276		
西八代郡計	9	7	2	11	6	5	44	35	9	10	7	3	23	16	7	72	22	50	116	73	43	3	2	1	20	5	15	28	9	19	187	65	122	523	247	276		
早川町	4	3	1	1	1	0	15	13	2	0	0	0	0	0	2	0	2	5	2	3	0	0	0	0	0	0	0	3	1	2	7	2	5	37	22	15		
身延町	8	6	2	12	10	2	41	31	10	17	12	5	12	9	3	33	4	29	79	43	36	4	3	1	24	7	17	8	4	4	63	21	42	301	150	151		
南都町	4	4	0	5	3	2	29	24	5	1	0	1	15	10	5	20	4	16	30	13	17	3	1	2	3	0	3	3	0	3	38	12	26	151	71	80		
富士川町	9	8	1	4	3	1	41	35	6	8	8	0	16	9	7	76	29	47	97	61	36	8	5	3	20	8	12	19	7	12	131	40	91	429	213	216		
南巨摩郡計	25	21	4	22	17	5	126	103	23	26	20	6	43	28	15	131	37	94	211	119	92	15	9	6	47	15	32	33	12	21	239	75	164	918	456	462		
昭和町	58	36	22	8	7	1	232	164	68	42	34	8	12	6	6	169	65	104	306	176	130	24	16	8	21	6	15	84	26	58	316	110	206	1,272	646	626		
中巨摩郡計	58	36	22	8	7	1	232	164	68	42	34	8	12	6	6	169	65	104	306	176	130	24	16	8	21	6	15	84	26	58	316	110	206	1,272	646	626		
道志村	2	2	0	0	0	0	6	4	2	4	4	0	2	2	0	7	0	7	15	10	5	0	0	0	0	0	0	1	1	0	13	5	8	50	28	22		
西桂町	9	7	2	2	2	0	13	9	4	5	2	3	2	2	0	21	4	17	30	23	7	3	2	1	0	0	0	5	3	2	48	18	30	138	72	66		
忍野村	29	26	3	4	2	2	117	104	13	3	2	1	3	2	1	72	10	62	54	28	26	1	1	0	10	4	6	14	7	7	73	22	51	380	208	172		
山中湖村	12	8	4	3	2	1	45	29	16	20	14	6	4	1	3	26	2	24	108	76	32	0	0	0	0	0	0	0	12	7	5	55	9	46	285	148	137	
鳴沢村	8	3	5	3	2	1	13	12	1	1	1	0	8	7	1	12	4	8	24	19	5	3	0	3	18	5	13	23	15	8	26	4	22	139	72	67		
富士河口湖町	44	17	27	36	21	15	174	130	44	39	24	15	39	23	16	138	57	81	158	97	61	13	10	3	4	3	1	41	21	20	259	68	191	945	471	474		
南都留郡計	104	63	41	48	29	19	368	288	80	72	47	25	58	37	21	276	77	199	389	253	136	20	13	7	32	12	20	96	54	42	474	126	348	1,937	999	938		
小菅村	3	2	1	0	0	0	11	7	4	2	1	1	0	1	0	2	0	2	2	1	1	0	0	0	0	0	0	1	0	1	0	0	0	0	0	22	11	11
丹波山村	0	0	0	0	0	0	8	4	4	1	1	0	0	0	0	1	0	1	6	5	1	0	0	0	0	0	0	0	0	0	0	3	2	1	19	12	7	
北都留郡計	3	2	1	0	0	0	19	11	8	3	2	1	1	0	1	3	0	3	8	6	2	0	0	0	0	0	0	1	0	1	3	2	1	41	23	18		
郡部計	199	129	70	89	59	30	789	601	188	153	110	43	137	87	50	651	201	450	1,030	627	403	62	40	22	120	38	82	242	101	141	1,219	378	841	4,691	2,371	2,320		
山梨県計	809	514	295	982	579	403	4,010	3,293	717	704	535	169	705	451	254	2,779	928	1,851	3,495	2,251	1,244	322	204	118	369	124	245	950	469	481	5,670	1,717	3,953	20,795	11,065	9,730		

第4表 市町村別-移動理由別移動状況表(転出) 合計

移動理由 市町村名	就 職		就学・卒業		転 勤		転業・転職		廃業・退職		縁組関係		住宅事情		福祉施設入所		その他		主因者に伴う移動		計															
	男	女	男	女	男	女	男	女	男	女	男	女	男	女	男	女	男	女	男	女	男	女	男	女												
	計	計	計	計	計	計	計	計	計	計	計	計	計	計	計	計	計	計	計	計	計	計	計	計												
甲府市	454	308	146	209	138	71	1,337	1,125	212	89	61	28	105	72	33	537	176	361	699	436	263	50	31	18	29	158	72	86	1,378	427	951	5,063	2,864	2,199		
富士吉田市	89	50	39	127	54	73	294	229	65	49	32	17	28	17	11	144	46	98	159	92	67	14	12	4	16	46	18	28	255	72	183	1,225	626	599		
都留市	175	82	93	69	32	37	111	83	28	30	20	10	18	9	9	78	18	60	70	46	24	4	2	4	2	36	16	20	133	38	95	728	348	380		
山梨市	65	37	28	38	20	18	113	91	22	22	15	7	8	7	1	152	54	98	119	77	42	16	10	6	14	33	14	19	180	55	125	760	386	374		
大月市	46	28	18	9	6	3	87	61	26	7	4	3	5	5	5	87	30	57	58	44	14	14	7	7	2	5	15	6	9	127	39	88	462	232	230	
韮崎市	35	27	8	20	10	10	105	88	17	25	19	6	15	11	4	88	36	52	103	70	33	13	9	4	37	15	22	22	13	9	181	61	120	644	359	285
南アルプス市	177	89	88	82	43	39	303	252	51	39	32	7	35	21	14	249	82	167	228	147	81	25	12	4	8	59	26	33	398	130	268	1,607	838	769		
北杜市	128	62	66	68	34	34	181	135	46	65	42	23	33	21	12	128	43	85	121	61	60	21	13	8	14	89	33	56	168	55	113	1,024	507	517		
甲斐市	45	25	20	34	16	18	248	214	34	29	20	9	30	19	11	252	80	172	380	253	127	27	15	12	27	9	18	42	17	25	610	197	413	1,724	865	859
笛吹市	102	54	48	69	43	26	209	148	61	56	32	24	40	23	17	216	68	148	260	168	92	37	25	12	29	10	19	55	24	31	392	124	268	1,465	719	746
上野原市	85	52	33	31	19	12	103	76	27	23	15	8	11	6	5	68	22	46	61	32	29	34	16	18	2	1	1	27	13	14	124	43	81	569	295	274
甲州市	83	46	37	37	27	10	79	58	21	19	13	6	10	8	2	129	50	79	79	43	36	13	9	4	13	3	10	28	18	10	136	46	90	626	321	305
中央市	100	62	38	29	20	9	159	133	26	38	26	12	19	8	11	131	46	85	218	142	76	21	16	5	7	4	3	40	18	22	310	96	214	1,072	571	501
市部計	1,584	922	662	822	462	360	3,329	2,693	636	491	331	160	357	227	130	2,259	751	1,508	2,555	1,611	944	289	177	112	241	86	155	650	288	362	4,392	1,383	3,009	16,969	8,931	8,038
市川三郷町	43	31	12	18	8	10	41	32	9	12	9	3	10	8	2	81	24	57	63	38	25	9	7	2	14	3	11	26	14	12	76	22	54	393	196	197
西八代郡計	43	31	12	18	8	10	41	32	9	12	9	3	10	8	2	81	24	57	63	38	25	9	7	2	14	3	11	26	14	12	76	22	54	393	196	197
早川町	1	1	3	2	1	1	14	8	6	4	3	1	3	2	1	7	7	13	7	6	6	6	2	6	4	3	1	9	5	4	66	32	34	66	32	34
身延町	37	21	16	20	12	8	44	29	15	9	4	5	10	8	2	62	20	42	76	51	25	12	9	3	36	9	27	13	5	8	90	33	57	409	201	208
南都郡	39	25	14	14	8	6	33	28	5	5	4	1	3	1	2	55	14	41	48	31	17	8	8	14	5	9	8	4	4	53	20	33	280	148	132	
富士川町	23	16	7	18	10	8	48	37	11	15	12	3	8	4	4	91	38	53	91	64	27	9	6	3	17	6	11	21	10	11	109	39	70	450	242	208
南巨摩郡計	100	62	38	55	32	23	139	102	37	33	23	10	24	15	9	215	72	143	228	153	75	29	23	6	75	22	53	46	22	24	261	97	164	1,205	623	582
昭和町	33	15	18	7	6	1	185	158	27	18	13	5	14	11	3	96	37	59	145	103	42	6	4	2	7	4	3	26	14	12	202	58	144	739	423	316
中巨摩郡計	33	15	18	7	6	1	185	158	27	18	13	5	14	11	3	96	37	59	145	103	42	6	4	2	7	4	3	26	14	12	202	58	144	739	423	316
道志村	9	3	6	6	4	4	12	8	4	2	2	4	8	12	7	5	1	1	1	1	1	1	1	1	8	2	3	10	2	8	61	27	34	61	27	34
西桂町	18	12	6	8	4	4	26	23	3	3	1	2	19	4	15	26	19	7	7	7	7	2	1	1	3	1	2	4	4	35	15	20	144	84	60	
忍野村	21	13	8	9	2	7	90	80	10	19	17	2	10	8	2	44	18	26	55	39	16	5	2	3	5	2	3	23	8	15	58	15	43	334	202	132
山中湖村	9	7	2	5	3	2	50	38	12	20	15	5	10	6	4	32	8	24	95	64	31	2	2	2	2	2	18	11	7	80	18	62	323	170	153	
鳴沢村	6	4	2	5	2	3	12	9	3	3	2	1	1	1	1	6	1	5	18	10	8	5	1	4	2	1	1	6	4	2	19	6	13	83	41	42
富士河口湖町	102	64	38	40	21	19	154	113	41	34	22	12	24	11	13	107	25	82	99	59	40	7	4	3	18	5	13	31	16	15	186	55	131	802	395	407
南都留郡計	165	103	62	67	32	35	344	271	73	78	58	20	48	27	21	220	60	160	305	198	107	17	7	10	30	9	21	85	43	42	388	111	277	1,747	919	828
小菅村	3	1	2	3	3	7	3	4	3	3	1	1	3	1	1	4	1	3	3	1	2	1	1	2	2	2	3	1	2	1	1	1	31	10	21	
丹波山村	3	1	2	3	3	7	5	2	1	1	1	1	1	1	1	9	4	5	4	4	5	2	1	3	1	2	4	2	2	25	13	12	25	13	12	
北都留郡計	3	1	2	3	3	14	8	6	4	4	4	2	2	2	4	1	3	12	5	7	1	1	1	5	1	4	3	1	2	5	2	3	56	23	33	
郡部計	344	212	132	150	78	72	723	571	152	145	107	38	98	61	37	616	194	422	753	497	256	62	41	21	131	39	92	186	94	92	932	290	642	4,140	2,184	1,956
山梨県計	1,928	1,134	794	972	540	432	4,052	3,264	788	636	438	198	455	288	167	2,875	945	1,930	3,308	2,108	1,200	351	218	133	372	125	247	836	382	454	5,324	1,673	3,651	21,109	11,115	9,994

第5表 市町村別一移動理由別移動状況表(転入) 県外移動

移動理由 市町村名	就 職		就学・卒業		転 入		職 業・退職		転 入・転 出		縁 組 関 係		住 宅 事 務		交 通 事 務		福 祉 施 設 入 所		そ の 他		主 因 者 に 伴 う 移 動		計																
	男	女	男	女	男	女	男	女	男	女	男	女	男	女	男	女	男	女	男	女	男	女	男	女	男	女													
甲府市	124	86	38	335	246	89	1,196	1,041	155	71	55	16	97	61	36	163	22	141	167	101	66	10	7	3	11	4	7	55	27	28	742	199	543	2,971	1,849	1,122			
富士吉田市	26	15	11	31	15	16	171	143	28	32	25	7	40	26	14	38	9	29	47	28	19	5	3	2	2	4	2	2	36	26	10	134	41	93	584	333	231		
都留市	20	11	9	248	101	147	52	50	2	15	8	7	22	11	11	20	4	16	17	9	8	5	3	0	0	0	0	0	0	27	12	15	59	20	39	488	231	257	
山梨市	21	15	6	6	5	1	64	58	6	26	22	4	26	18	8	22	6	16	18	11	7	2	0	2	0	0	0	0	25	9	16	63	23	40	273	167	106		
大月市	4	4	0	6	2	4	15	12	3	8	7	1	4	2	2	7	1	6	14	11	3	2	1	1	0	0	0	0	6	4	2	12	4	2	11	11	78	45	33
韮崎市	35	32	3	3	1	2	114	103	11	21	16	5	14	9	5	32	11	21	17	10	7	1	0	1	1	0	20	11	9	87	22	65	345	216	129				
南アルプス市	32	20	12	28	14	14	197	167	30	27	21	6	54	29	25	42	12	30	69	33	36	2	1	1	3	2	1	59	31	28	196	56	140	709	386	323			
北杜市	73	39	34	17	10	7	109	87	22	98	76	22	79	51	28	38	2	36	152	92	60	10	8	2	7	3	4	117	61	56	207	54	153	907	483	424			
甲斐市	23	15	8	3	3	0	118	103	15	9	9	0	11	7	4	18	5	13	11	7	4	1	1	0	1	1	0	3	2	1	76	18	58	274	171	103			
笛吹市	52	29	23	23	15	8	118	100	18	48	30	18	49	36	13	53	10	43	58	30	28	3	2	1	11	4	7	24	14	10	139	42	97	578	312	266			
上野原市	15	11	4	36	24	12	64	60	4	18	14	4	20	15	5	39	10	29	55	33	22	9	7	2	3	2	1	18	7	11	122	40	82	399	223	176			
甲州市	15	11	4	9	7	2	43	34	9	22	21	1	27	19	8	25	8	17	27	12	15	0	0	0	3	2	1	21	13	8	60	18	42	252	145	107			
中央市	36	26	10	32	18	14	104	92	12	23	18	5	28	18	10	22	2	20	32	23	9	5	3	2	4	0	4	23	14	9	121	42	79	430	256	174			
市部計	476	314	162	777	461	316	2,365	2,050	315	418	322	96	471	302	169	519	102	417	684	400	284	58	38	20	48	21	27	434	231	203	2,018	576	1,442	8,288	4,817	3,451			
市川三郷町	7	5	2	8	5	3	28	23	5	4	4	0	18	11	7	13	2	11	14	3	11	0	0	0	0	0	0	16	8	8	17	4	13	125	65	60			
西八代郡計	7	5	2	8	5	3	28	23	5	4	4	0	18	11	7	13	2	11	14	3	11	0	0	0	0	0	0	16	8	8	17	4	13	125	65	60			
早川町	3	2	1	0	0	0	5	5	0	0	0	0	0	0	0	0	0	0	1	1	0	0	0	0	0	0	0	3	1	2	3	1	2	15	10	5			
身延町	5	4	1	12	10	2	30	22	8	13	9	4	10	7	3	12	2	10	33	17	16	0	0	0	7	2	5	5	3	2	28	11	17	155	87	68			
南都町	2	2	0	3	2	1	7	7	0	1	0	1	14	9	5	18	3	15	22	10	12	1	0	1	0	0	0	3	0	3	25	9	16	96	42	54			
富士川町	5	4	1	4	3	1	18	16	2	7	7	0	15	8	7	20	8	12	21	8	13	2	1	1	2	1	1	10	1	9	38	13	25	142	70	72			
南巨摩郡計	15	12	3	19	15	4	60	50	10	21	16	5	39	24	15	50	13	37	77	36	41	3	1	2	9	3	6	21	5	16	94	34	60	408	209	199			
昭和町	42	29	13	4	3	1	196	136	60	30	26	4	10	4	6	35	6	29	45	20	25	2	1	1	0	0	0	66	16	50	102	37	65	532	278	254			
中巨摩郡計	42	29	13	4	3	1	196	136	60	30	26	4	10	4	6	35	6	29	45	20	25	2	1	1	0	0	0	66	16	50	102	37	65	532	278	254			
道志村	2	2	0	0	0	0	1	1	1	0	4	0	2	2	0	0	0	0	10	7	3	0	0	0	0	0	0	1	1	0	6	1	5	26	18	8			
西桂町	5	4	1	2	2	0	4	4	0	3	1	2	1	1	0	2	0	2	3	3	0	2	2	0	0	0	0	2	1	1	6	2	4	30	20	10			
忍野村	26	25	1	3	2	1	110	100	10	2	2	0	3	2	1	34	5	29	28	13	15	0	0	0	3	3	0	10	5	5	31	6	25	250	163	87			
山中湖村	10	7	3	3	2	1	38	28	10	19	13	6	3	1	2	9	1	8	79	54	25	0	0	0	0	0	0	9	6	3	38	5	33	208	117	91			
鳴沢村	3	0	3	2	1	1	8	8	0	1	1	0	7	6	1	4	2	11	10	1	0	0	0	1	1	1	0	12	7	5	11	1	10	60	37	23			
富士河口湖町	31	12	19	30	17	13	118	91	27	31	19	12	33	21	12	43	8	35	55	37	18	3	2	1	1	1	0	24	13	11	112	25	87	481	246	235			
南都留郡計	77	50	27	40	24	16	279	232	47	60	40	20	49	33	16	92	16	76	186	124	62	5	4	1	5	5	0	58	33	25	204	40	164	1,055	601	454			
小菅村	0	0	0	0	0	0	0	0	0	2	1	1	1	0	1	2	0	2	2	1	1	0	0	0	0	0	0	1	0	1	0	0	0	8	2	6			
丹波山村	0	0	0	0	0	0	0	0	0	1	1	0	0	0	0	0	0	0	6	5	1	0	0	0	0	0	0	0	0	0	3	2	1	10	8	2			
北都留郡計	0	0	0	0	0	0	0	0	0	3	2	1	1	0	1	2	0	2	8	6	2	0	0	0	0	0	0	1	0	1	3	2	1	18	10	8			
郡部計	141	96	45	71	47	24	563	441	122	118	88	30	117	72	45	192	37	155	330	189	141	10	6	4	14	8	6	162	62	100	420	117	303	2,138	1,163	975			
山梨県計	617	410	207	848	508	340	2,928	2,491	437	536	410	126	588	374	214	711	139	572	1,014	589	425	68	44	24	62	29	33	596	293	303	2,438	693	1,745	10,406	5,980	4,426			

第6表 市町村別-移動理由別移動状況表(転出) 県外移動

市町村名	就 職		就学・卒業		転 勤		転業・転職		廃業・退職		縁組関係		住宅事情		交通事情		福祉施設入所		その他		主因者に伴う移動		計													
	男	女	男	女	男	女	男	女	男	女	男	女	男	女	男	女	男	女	男	女	男	女	男	女												
甲府市	406	273	133	176	117	59	1,172	1,000	172	68	47	21	78	53	25	203	25	178	179	100	79	8	3	5	12	8	4	66	26	40	751	227	524	3,119	1,879	1,240
富士吉田市	73	44	29	120	52	68	202	158	44	39	26	13	18	8	10	26	4	22	39	17	22	1	1	0	2	1	1	29	10	19	103	29	74	652	350	302
都留市	160	76	84	63	29	34	58	46	12	22	14	8	13	7	6	20	2	18	17	9	8	3	1	2	1	1	0	25	9	16	60	19	41	442	213	229
山梨市	58	32	26	35	19	16	71	57	14	18	11	7	6	5	1	34	9	25	26	14	12	2	2	0	1	1	0	21	8	13	54	14	40	326	172	154
大月市	39	25	14	8	6	2	25	17	8	5	3	2	3	3	0	27	9	18	6	3	3	9	6	3	2	1	1	5	2	3	16	3	13	145	78	67
韮崎市	30	22	8	16	7	9	65	56	9	13	9	4	9	8	1	14	5	9	8	7	1	2	1	1	1	1	0	11	7	4	47	13	34	216	136	80
南アルプス市	167	86	81	69	35	34	249	210	39	30	23	7	27	17	10	60	11	49	62	36	26	7	5	2	4	2	2	34	14	20	176	55	121	885	494	391
北杜市	116	59	57	63	31	32	126	98	28	56	36	20	32	20	12	52	12	40	74	26	48	8	5	3	11	4	7	78	28	50	89	28	61	705	347	358
甲斐市	33	19	14	13	5	8	109	103	6	16	11	5	16	9	7	11	2	9	9	7	2	2	2	0	0	0	0	7	3	4	146	47	99	362	208	154
笛吹市	96	51	45	60	38	22	128	93	35	39	23	16	25	15	10	64	9	55	31	10	21	4	3	1	3	1	2	23	6	17	71	23	48	544	272	272
上野原市	83	51	32	28	29	9	70	50	20	19	12	7	11	6	5	60	20	40	53	27	26	30	14	16	1	1	0	20	10	10	93	32	61	468	242	226
甲州市	75	41	34	34	27	7	49	34	15	13	9	4	7	1	21	3	18	11	5	5	6	5	3	2	3	0	3	16	11	5	33	11	22	268	151	117
中央市	96	59	37	27	18	9	114	101	13	26	16	10	16	7	9	22	3	19	11	7	4	2	2	0	0	0	0	21	9	12	84	32	52	419	254	165
市部計	1,432	838	594	712	403	309	2,438	2,023	415	364	240	124	262	165	97	614	114	500	526	288	258	83	48	35	41	21	20	356	143	213	1,723	533	1,190	8,551	4,796	3,755
市川三郷町	41	30	11	16	8	8	23	18	5	9	7	2	8	7	1	22	3	19	16	7	9	1	0	1	1	0	1	20	11	9	22	8	14	179	99	80
西八代郡計	41	30	11	16	8	8	23	18	5	9	7	2	8	7	1	22	3	19	16	7	9	1	0	1	1	0	1	20	11	9	22	8	14	179	99	80
早川町	0	0	0	2	1	1	4	3	1	1	1	0	1	0	1	3	0	3	4	3	1	0	0	0	0	0	0	3	3	0	4	2	2	22	13	9
身延町	31	17	14	17	10	7	23	15	8	8	3	5	8	7	1	14	3	11	35	20	15	2	2	0	4	1	3	10	4	6	43	16	27	195	98	97
南都町	35	22	13	10	6	4	21	18	3	3	2	1	3	1	2	43	11	32	32	23	9	6	6	0	7	4	3	7	3	4	31	13	18	188	109	89
富士川町	19	13	6	15	8	7	34	28	6	10	8	2	5	1	4	19	6	13	15	9	6	1	0	1	2	1	1	14	6	8	19	7	12	153	87	66
南巨摩郡計	85	52	33	44	25	19	82	64	18	22	14	8	17	9	8	79	20	59	86	55	31	9	8	1	13	6	7	34	16	18	97	38	59	568	307	261
昭和町	28	15	13	6	6	0	157	135	22	14	9	5	9	7	2	13	2	11	30	21	9	1	1	0	0	0	0	7	2	5	77	27	50	342	225	117
中巨摩郡計	28	15	13	6	6	0	157	135	22	14	9	5	9	7	2	13	2	11	30	21	9	1	1	0	0	0	0	7	2	5	77	27	50	342	225	117
道志村	8	3	5	0	0	0	7	6	1	1	1	0	0	0	0	9	4	5	8	4	4	0	0	0	0	0	0	1	0	1	3	0	3	37	18	19
西桂町	15	11	4	6	2	4	24	21	3	0	0	3	1	2	3	0	3	5	2	3	0	0	0	0	0	0	0	4	4	0	7	4	3	67	45	22
忍野村	20	12	8	9	2	7	83	76	7	11	10	1	9	7	2	14	4	10	22	12	10	0	0	3	2	1	19	6	13	26	7	19	216	138	78	
山中湖村	6	5	1	4	2	2	37	28	9	18	13	5	8	5	3	14	2	12	75	47	28	0	0	0	0	0	0	17	11	6	36	2	34	215	115	100
鳴沢村	6	4	2	5	2	3	9	9	0	0	0	1	1	1	0	3	0	3	8	5	3	2	1	1	0	0	0	5	4	1	8	2	6	47	28	19
富士河口湖町	93	60	33	33	19	14	105	82	23	27	17	10	21	9	12	34	6	28	41	21	20	1	0	1	2	0	2	17	8	9	88	26	62	462	248	214
南都留郡計	148	95	53	57	27	30	265	222	43	57	41	16	42	23	19	77	16	61	159	91	68	3	1	2	5	2	3	63	33	30	168	41	127	1,044	592	452
小菅村	2	0	2	3	0	3	3	0	3	1	1	0	0	0	0	2	1	1	2	1	1	0	0	2	0	2	2	2	1	1	1	0	1	18	4	14
丹波山村	0	0	0	0	0	0	2	0	2	1	1	0	0	0	0	0	0	0	8	3	5	0	0	3	1	2	0	0	0	4	2	2	18	7	11	
北都留郡計	2	0	2	3	0	3	5	0	5	2	2	0	0	0	0	2	1	1	10	4	6	0	0	5	1	4	2	1	1	5	2	3	36	11	25	
郡部計	304	192	112	126	66	60	532	439	93	104	73	31	76	46	30	193	42	151	301	178	123	14	10	4	24	9	15	126	63	63	369	116	253	2,169	1,234	935
山梨県計	1,736	1,030	706	838	469	369	2,970	2,462	508	468	313	155	338	211	127	807	156	651	827	446	381	97	58	39	65	30	35	482	206	276	2,092	649	1,443	10,720	6,030	4,690

第7表 都道府県別-移動理由別移動状況表(転入)

移動理由 都道府県名	就 職		就学・卒業		転 勤		転業・転職		廃業・退職		縁組関係		住宅事情		交通事情		福祉施設入所		その他		主因者に伴う移動		計					
	男	女	男	女	男	女	男	女	男	女	男	女	男	女	男	女	男	女	男	女	男	女	男	女	男	女		
北海道	21	15	6	4	7	5	4	4	11	7	16	15	12	5	7	1	0	1	1	4	9	44	8	36	226	119	107	
青森県	7	5	2	1	8	22	17	5	2	2	3	3	3	2	1	0	0	0	0	1	1	7	2	5	58	33	25	
岩手県	7	5	2	2	23	19	18	1	1	1	4	3	3	2	1	1	0	0	0	0	1	27	8	19	98	46	52	
宮城県	16	12	4	4	36	32	4	7	5	2	7	4	3	2	1	0	0	1	1	3	19	9	10	110	77	33		
秋田県	6	2	4	4	4	9	7	2	0	0	4	2	2	1	1	0	0	2	1	1	2	1	1	1	34	18	16	
山形県	6	4	2	1	10	4	6	0	0	0	2	1	4	3	1	1	1	0	0	3	2	2	0	2	39	28	11	
福島県	6	4	2	2	8	21	19	2	3	2	5	3	3	2	1	0	0	0	0	5	3	14	1	13	78	44	34	
東北計	48	32	16	9	51	113	99	14	17	7	25	18	18	12	6	2	2	3	2	14	71	21	50	417	246	171		
茨城県	18	11	7	3	13	60	50	10	6	2	14	10	13	9	4	1	1	0	0	3	48	13	35	195	111	84		
栃木県	7	6	1	2	8	41	39	2	6	5	11	4	7	3	2	0	0	0	0	5	26	6	20	119	75	44		
群馬県	14	8	6	5	9	5	49	1	2	1	10	3	7	12	7	1	1	2	1	2	22	5	17	132	86	46		
埼玉県	31	22	9	24	19	5	191	166	35	34	40	31	75	47	28	4	1	3	2	30	177	45	132	643	384	259		
千葉県	25	18	7	34	24	10	160	142	18	34	47	36	48	31	17	0	0	3	2	23	15	8	42	90	537	335	202	
東京都	147	93	54	78	49	29	743	615	128	138	191	149	364	201	163	29	18	11	31	170	106	64	160	424	2,753	1,574	1,179	
神奈川県	54	37	17	45	30	15	368	329	39	85	87	77	189	118	71	9	6	3	9	69	43	26	340	82	258	1,360	799	561
関東計	296	195	101	240	155	85	1,612	1,389	223	355	400	317	704	415	289	44	27	17	47	302	187	115	1,329	353	976	5,739	3,364	2,375
新潟県	15	10	5	22	15	7	36	27	9	2	13	10	5	4	1	1	0	1	1	8	4	23	6	17	130	75	55	
富山県	1	0	1	7	3	4	16	13	3	2	4	4	3	2	1	1	1	0	0	2	0	14	6	8	53	30	23	
石川県	2	1	1	7	5	2	16	15	1	0	8	7	2	1	1	0	0	0	0	3	3	9	2	7	49	30	19	
福井県	4	3	1	13	6	7	6	5	1	0	2	2	1	1	0	0	0	0	0	0	5	1	4	32	16	16		
長野県	27	16	11	66	38	28	175	141	34	20	47	38	44	28	16	3	2	1	1	23	12	148	51	97	571	322	249	
岐阜県	8	5	3	19	10	9	23	19	4	5	11	10	4	2	2	1	1	0	0	3	1	28	9	19	105	52	53	
静岡県	42	28	14	90	56	34	180	151	29	24	68	47	81	51	30	6	4	3	2	26	15	157	42	115	719	417	302	
愛知県	21	15	6	43	34	9	77	71	6	14	13	11	25	17	8	3	2	1	2	14	6	83	21	62	311	190	121	
中部計	120	78	42	267	167	100	529	442	87	74	166	129	165	106	59	15	10	5	7	79	41	38	467	138	329	1,970	1,132	838
三重県	2	2	0	7	5	2	13	12	1	3	5	5	3	2	0	0	0	0	0	3	3	14	4	10	56	35	21	
滋賀県	0	0	0	3	2	1	6	6	0	1	3	2	2	1	1	0	0	0	0	0	0	9	2	7	25	14	11	
京都府	9	7	2	10	5	5	20	13	7	4	6	4	7	4	3	0	0	1	0	6	2	17	4	13	87	45	42	
大阪府	18	16	2	19	14	5	89	78	11	11	20	21	12	9	0	0	0	0	0	12	6	72	19	53	270	159	111	
兵庫県	7	4	3	11	6	5	44	37	7	5	7	7	6	3	3	1	1	0	0	4	2	21	5	16	111	65	46	
奈良県	3	1	2	6	2	4	7	7	0	1	0	0	2	2	0	0	0	0	0	5	3	2	0	0	0	28	19	9
和歌山県	3	1	2	5	3	2	4	4	0	3	2	2	1	0	1	0	0	0	0	1	0	7	6	1	28	16	12	

第7表 都道府県別-移動理由別移動状況表(転入)

移動理由 都道府県名	就 職		就学・卒業		転 勤		転業・転職		廃業・退職		縁組関係		住宅事情		交通事情		福祉施設入所		その他		主因者に伴う移動		計													
	男	女	男	女	男	女	男	女	男	女	男	女	男	女	男	女	男	女	男	女	男	女	男	女												
近畿計	42	31	11	61	37	24	183	26	28	4	31	17	14	43	5	38	44	25	19	1	0	1	0	1	31	16	15	140	40	100	605	353	262			
鳥取県	1	0	1	1	1	0	3	0	0	0	0	0	0	2	0	2	0	0	0	0	0	0	0	0	1	1	0	6	2	4	14	7	7			
島根県	5	5	0	4	1	3	4	3	1	0	0	1	0	1	0	1	1	0	0	0	0	0	0	0	0	0	0	4	2	2	20	13	7			
岡山県	1	1	0	9	5	4	7	0	3	2	1	1	0	3	1	2	4	3	1	1	1	0	1	0	1	1	0	6	1	5	37	22	15			
広島県	2	1	1	16	8	8	19	2	5	4	1	1	0	4	0	4	4	2	2	0	0	1	0	1	1	1	0	20	9	11	73	42	31			
山口県	6	5	1	4	4	0	9	0	1	1	0	1	0	0	0	0	0	0	0	0	0	0	0	0	0	0	0	3	1	2	24	21	3			
中国計	15	12	3	34	19	15	42	39	3	9	7	2	4	10	1	9	9	6	3	1	1	0	2	0	2	3	2	1	39	15	24	168	105	63		
徳島県	2	2	0	3	0	3	3	2	1	0	0	0	0	0	0	0	0	0	0	0	0	0	0	0	0	0	0	4	1	3	12	5	7			
香川県	0	0	0	3	2	1	7	0	1	0	1	1	0	0	0	0	0	0	0	0	0	0	0	0	0	6	5	1	6	3	24	18	6			
愛媛県	2	1	1	12	9	3	6	5	1	2	1	2	0	3	0	3	1	0	1	0	0	0	0	0	0	2	0	2	7	4	3	37	22	15		
高知県	1	0	1	0	0	0	3	2	1	1	0	1	0	0	0	0	2	0	0	0	0	0	0	0	0	1	0	1	4	1	3	13	7	6		
四国計	5	3	2	18	11	7	19	16	3	4	2	4	0	3	0	3	3	2	1	0	0	0	0	0	0	9	5	4	21	9	12	86	52	34		
福岡県	10	7	3	17	12	5	129	122	7	11	9	2	9	17	2	15	6	2	4	1	1	0	1	0	1	5	2	3	129	33	96	335	195	140		
佐賀県	3	2	1	5	2	3	52	48	4	2	2	0	3	2	0	2	3	0	3	0	0	0	0	0	0	0	0	53	12	41	123	67	56			
長崎県	6	5	1	10	6	4	9	6	3	3	0	1	0	3	0	3	2	0	2	0	0	0	0	0	0	0	0	0	2	1	37	23	14			
熊本県	6	4	2	7	5	2	21	20	1	1	1	0	1	6	0	6	1	0	1	1	1	0	0	0	3	2	1	9	2	7	56	35	21			
大分県	4	2	2	4	3	1	7	4	3	1	0	1	0	2	0	2	2	1	1	0	0	0	0	0	0	0	0	0	0	0	0	20	10	10		
宮崎県	0	0	0	6	5	1	5	5	0	2	2	0	0	3	0	3	3	2	1	1	0	1	0	0	1	0	1	6	5	1	27	19	8			
鹿児島県	6	5	1	19	9	10	8	6	2	2	1	1	0	3	1	2	5	2	3	0	0	0	0	0	0	2	1	1	2	0	2	48	26	22		
沖縄県	6	2	4	9	5	4	3	2	1	3	0	3	2	5	1	4	2	1	1	1	1	0	0	0	0	3	0	3	3	0	40	18	22			
九州・沖縄計	41	27	14	77	47	30	234	213	21	25	18	7	20	41	4	37	24	8	16	4	3	1	1	0	1	14	5	9	205	57	148	686	393	293		
国 外	29	17	12	16	6	10	138	85	53	15	9	6	10	6	7	1	6	35	10	25	0	0	0	0	131	26	105	122	52	70	509	216	293			
県内移動	192	104	88	134	71	63	1,082	802	280	168	125	43	117	77	40	2,088	789	1,279	2,481	1,662	819	254	160	94	307	95	212	354	176	178	3,232	1,024	2,208	10,389	5,085	5,304
総 計	809	514	295	982	579	403	4,010	3,293	717	704	535	169	705	451	254	2,779	928	1,851	3,495	2,251	1,244	322	204	118	369	124	245	950	469	481	5,670	1,717	3,953	20,795	11,065	9,730

第8表 都道府県別-移動理由別移動状況表(転出)

移動理由 都道府県名	歳		職		就学・卒業		転勤		転業・転職		廃業・退職		縁組関係		住宅事情		交通事情		福祉施設入所		その他		主因者に伴う移動		計												
	男	女	男	女	男	女	男	女	男	女	男	女	男	女	男	女	男	女	男	女	男	女	男	女	男	女	男	女									
北海道	21	10	11	5	20	15	5	43	38	5	7	5	2	2	9	1	8	13	5	8	0	0	0	0	1	1	0	13	6	7	30	11	19	162	95	67	
青森県	4	2	2	3	7	3	4	12	10	2	4	3	1	7	2	3	0	3	2	1	1	0	0	0	0	0	0	1	1	0	7	2	5	48	28	20	
岩手県	3	0	3	2	4	2	2	16	15	1	1	0	0	3	0	2	0	2	4	2	2	0	0	1	1	0	0	0	0	0	10	4	6	44	28	16	
宮城県	12	10	2	2	10	2	39	38	1	3	2	1	4	1	3	4	1	3	4	4	0	0	0	1	1	0	1	0	1	0	49	17	32	129	85	44	
秋田県	3	3	0	3	1	2	5	4	1	2	2	0	1	1	0	0	0	3	3	0	0	0	0	0	0	0	0	3	0	3	5	3	2	28	17	11	
山形県	4	2	2	3	6	3	3	14	11	3	1	0	1	3	0	3	0	0	0	0	0	0	0	0	0	0	0	2	1	1	10	4	6	43	22	21	
福島県	11	9	2	3	5	3	2	20	18	2	2	0	2	1	2	0	2	7	5	2	0	0	0	0	0	0	0	5	2	3	13	4	9	67	44	23	
東北計	37	26	11	37	22	15	106	96	10	13	10	3	20	12	8	14	1	13	23	15	8	1	1	0	2	2	0	12	5	7	94	34	60	359	224	135	
茨城県	25	18	7	7	20	13	7	61	59	2	5	0	8	4	4	16	4	12	14	10	4	1	1	0	4	3	1	6	3	3	55	15	40	215	135	80	
栃木県	11	5	6	5	4	1	39	34	5	4	2	2	3	2	1	6	3	3	4	1	3	0	0	0	0	0	0	6	4	2	15	3	12	93	58	35	
群馬県	20	15	5	17	11	6	43	39	4	5	2	3	8	4	4	4	0	4	10	5	5	1	1	0	0	0	0	4	4	0	40	15	25	152	96	56	
埼玉県	112	72	40	45	31	14	206	188	38	30	21	9	25	20	5	51	10	41	56	30	26	5	5	0	4	2	2	25	11	14	135	40	95	694	410	284	
千葉県	118	68	50	51	31	20	188	157	31	35	22	13	22	14	8	35	6	29	35	21	14	3	1	2	2	0	2	12	1	11	119	43	76	620	364	256	
東京都	664	338	326	323	157	166	910	685	225	170	112	58	83	48	35	247	58	189	281	136	145	56	29	27	17	6	11	131	51	80	559	165	394	3,441	1,785	1,656	
神奈川県	298	188	110	126	74	52	387	320	67	66	43	23	36	25	11	116	22	94	122	58	64	11	5	6	7	2	5	55	20	35	258	82	176	1,482	839	643	
関東計	1,248	704	544	587	321	266	1,834	1,482	372	315	207	108	185	117	68	475	103	372	522	261	261	77	42	35	34	13	21	239	94	145	1,181	363	818	6,687	3,687	3,010	
新潟県	11	8	3	16	3	13	46	40	6	1	1	0	4	2	2	9	0	9	11	4	7	0	0	0	0	0	0	7	3	4	25	4	21	130	65	65	
富山県	13	7	6	4	3	1	8	8	0	0	0	0	3	1	2	1	0	1	2	1	1	0	0	0	3	2	1	2	1	1	7	2	5	43	25	18	
石川県	2	1	1	9	6	3	10	8	2	1	0	1	1	0	1	2	0	2	1	0	1	0	0	0	0	0	0	1	1	0	3	0	3	30	16	14	
福井県	5	4	1	1	0	1	3	2	1	3	0	1	1	1	0	4	2	2	2	2	0	0	0	0	0	0	0	1	0	1	1	1	1	0	21	15	6
長野県	70	39	31	19	12	7	199	176	23	25	15	10	17	7	10	63	11	52	45	31	14	3	2	1	2	0	2	31	14	17	165	49	116	639	356	283	
岐阜県	15	9	6	1	0	1	27	23	4	2	2	0	3	2	1	5	1	4	5	5	0	0	0	0	0	0	0	4	0	4	25	8	17	87	50	37	
静岡県	116	88	28	44	32	12	208	182	26	36	27	9	16	11	5	99	16	83	88	56	32	10	9	1	17	9	8	30	13	17	182	52	130	846	495	351	
愛知県	54	35	19	18	8	10	90	83	7	17	15	2	8	5	3	34	5	29	22	12	10	1	0	1	0	0	0	17	7	10	77	19	58	338	189	149	
中部計	286	191	95	112	64	48	591	522	69	85	63	22	53	29	24	217	35	182	176	111	65	14	11	3	22	11	11	93	39	54	485	135	350	2,134	1,211	923	
三重県	5	4	1	5	4	1	18	18	0	1	0	1	2	2	0	7	0	7	2	2	0	0	0	0	1	1	0	2	2	0	10	4	6	53	37	16	
滋賀県	2	2	0	2	2	0	14	13	1	0	0	0	1	0	1	0	0	0	2	2	0	0	0	0	0	0	0	1	1	0	6	1	5	28	21	7	
京都府	16	8	8	5	3	26	20	6	5	3	2	3	2	1	6	1	5	4	3	1	1	1	1	0	0	0	0	6	3	3	24	10	14	99	56	43	
大阪府	23	16	7	9	6	3	42	35	7	5	2	3	10	6	4	9	1	8	11	8	3	1	1	0	3	1	2	14	7	7	30	7	23	157	90	67	
兵庫県	20	17	3	3	1	2	51	43	8	5	4	1	4	4	0	6	0	6	7	3	4	0	0	0	1	1	0	8	3	5	25	9	16	130	85	45	
奈良県	3	3	0	3	1	2	3	3	0	0	0	1	1	1	0	0	0	0	5	4	1	0	0	0	0	0	0	3	2	1	5	1	4	23	15	8	
和歌山県	3	2	1	1	0	1	1	1	0	0	0	0	1	0	1	1	0	1	0	0	0	0	0	0	0	0	0	4	2	2	5	3	2	16	8	8	

第8表 都道府県別-移動理由別移動状況表(転出)

移動理由 都道府県名	就 職		就学・卒業		転 勤		転業・転職		廃業・退職		縁組関係		住宅事情		交通事情		福祉施設入所		その他		主因者に伴う移動		計													
	男	女	男	女	男	女	男	女	男	女	男	女	男	女	男	女	男	女	男	女	男	女	男	女												
近 畿	72	52	20	31	19	12	155	133	7	22	15	7	29	2	27	31	22	9	2	38	20	18	105	35	70	506	312	194								
鳥 取 県	2	2	0	1	0	1	4	4	1	1	0	0	0	0	0	0	0	0	0	2	1	1	2	0	2	15	9	6								
島 根 県	4	3	1	2	0	2	2	1	0	1	1	0	0	0	1	0	0	0	0	0	0	0	0	0	0	10	5	5								
岡 山 県	3	3	0	2	2	0	12	10	2	1	3	2	1	2	1	4	3	1	2	2	0	1	1	6	3	37	28	9								
広 島 県	18	15	3	1	0	1	18	18	0	4	3	1	7	1	6	3	2	1	0	0	1	1	0	9	1	8	61	41	20							
山 口 県	1	1	0	2	1	1	4	4	0	2	1	0	2	0	2	3	3	0	0	0	1	0	1	3	1	2	19	12	7							
中 国 計	28	24	4	8	3	5	40	37	3	7	4	3	12	2	10	10	8	2	2	5	3	2	20	5	15	142	95	47								
徳 島 県	1	1	0	2	1	1	5	5	0	0	1	0	1	0	1	0	0	0	0	0	0	0	6	2	4	17	10	7								
香 川 県	1	1	0	0	0	0	6	6	0	0	0	2	0	0	2	3	2	1	0	0	0	0	0	0	0	12	9	3								
愛 媛 県	2	2	0	3	3	0	3	2	1	1	0	4	0	0	0	0	0	0	0	2	0	2	6	2	4	23	11	12								
高 知 県	0	0	0	3	1	2	3	2	1	2	0	0	0	0	0	1	1	0	0	0	0	0	0	0	0	10	7	3								
四 国 計	4	4	0	8	5	3	17	15	2	3	4	3	7	0	7	4	3	1	1	2	2	0	2	12	4	8	62	37	25							
福 岡 県	4	3	1	3	1	2	35	30	5	6	4	2	10	2	8	4	2	2	0	0	1	6	3	28	8	20	101	55	46							
佐 賀 県	3	2	1	0	0	0	3	3	0	0	0	0	0	0	0	1	0	1	0	0	1	0	1	1	0	1	12	7	5							
長 崎 県	2	2	0	1	1	0	9	7	2	2	0	1	1	0	0	1	1	0	0	0	0	0	3	0	3	19	14	5								
熊 本 県	2	1	1	0	0	0	23	19	4	0	1	6	2	4	3	1	2	0	0	2	1	1	29	14	15	66	39	27								
大 分 県	3	2	1	5	4	1	5	5	0	0	0	0	0	0	0	1	0	0	0	0	0	0	2	1	1	16	12	4								
宮 崎 県	4	1	3	1	0	1	6	4	2	0	3	2	1	7	3	4	5	3	2	0	3	3	0	8	2	6	37	18	19							
鹿 児 島 県	7	2	5	6	5	1	8	8	0	1	1	0	2	1	1	2	2	0	0	0	2	1	1	5	3	2	34	23	11							
沖 縄 県	5	2	3	8	4	4	10	9	1	5	3	2	5	3	2	8	4	4	0	0	9	2	7	19	5	14	78	38	40							
九州・沖縄計	30	15	15	24	15	9	99	85	14	14	9	31	12	19	25	13	12	0	0	23	10	13	95	33	62	363	206	157								
国 外	10	4	6	11	5	6	85	74	11	8	3	5	18	11	7	13	8	15	0	0	57	29	70	29	41	295	163	132								
県内移動	192	104	88	134	71	63	1,082	802	280	168	125	43	2,068	789	1,279	2,481	1,662	819	254	354	176	178	3,232	1,024	2,208	10,389	5,085	5,304								
総 計	1,928	1,134	794	972	540	432	4,052	3,264	788	636	438	198	455	288	167	2,875	945	1,930	3,308	2,108	1,200	351	218	133	372	125	247	836	382	454	5,324	1,673	3,651	21,109	11,115	9,994

第9表 産業別一年階級別移動状況表(転入)

産業	15歳-19歳		20歳-24歳		25歳-29歳		30歳-34歳		35歳-39歳		40歳-44歳		45歳-49歳		50歳-54歳		55歳-59歳		60歳-64歳		65歳-69歳		70歳以上		計		
	男	女	男	女	男	女	男	女	男	女	男	女	男	女	男	女	男	女	男	女	男	女	男	女	男	女	
	計		計		計		計		計		計		計		計		計		計		計		計		計		
農業、林業	0	0	0	0	0	0	0	0	0	0	0	0	0	0	0	0	0	0	0	0	0	0	0	0	0	0	0
県内	0	0	0	0	0	0	0	0	0	0	0	0	0	0	0	0	0	0	0	0	0	0	0	0	0	0	0
県外	0	0	0	0	0	0	0	0	0	0	0	0	0	0	0	0	0	0	0	0	0	0	0	0	0	0	0
国外	0	0	0	0	0	0	0	0	0	0	0	0	0	0	0	0	0	0	0	0	0	0	0	0	0	0	0
漁業	3	3	0	0	0	0	0	0	0	0	0	0	0	0	0	0	0	0	0	0	0	0	0	0	0	0	0
県内	1	1	0	0	0	0	0	0	0	0	0	0	0	0	0	0	0	0	0	0	0	0	0	0	0	0	0
県外	2	2	0	0	0	0	0	0	0	0	0	0	0	0	0	0	0	0	0	0	0	0	0	0	0	0	0
国外	0	0	0	0	0	0	0	0	0	0	0	0	0	0	0	0	0	0	0	0	0	0	0	0	0	0	0
鉱業、採石業	1	1	0	0	0	0	0	0	0	0	0	0	0	0	0	0	0	0	0	0	0	0	0	0	0	0	0
県内	0	0	0	0	0	0	0	0	0	0	0	0	0	0	0	0	0	0	0	0	0	0	0	0	0	0	0
県外	1	1	0	0	0	0	0	0	0	0	0	0	0	0	0	0	0	0	0	0	0	0	0	0	0	0	0
国外	0	0	0	0	0	0	0	0	0	0	0	0	0	0	0	0	0	0	0	0	0	0	0	0	0	0	0
建設業	9	9	0	0	6	122	109	13	103	95	8	41	31	10	29	19	10	9	9	9	2	23	17	6	3	2	1
県内	5	5	0	33	27	6	67	57	10	69	62	7	8	5	3	7	4	3	2	2	0	5	3	2	0	0	0
県外	4	4	0	37	0	55	52	3	34	33	1	44	44	0	0	0	0	0	0	0	0	18	14	4	3	2	1
国外	0	0	0	0	0	0	0	0	0	0	0	0	0	0	0	0	0	0	0	0	0	0	0	0	0	0	0
製造業	42	31	11	321	233	88	500	385	135	445	348	97	310	259	51	226	191	85	27	51	35	112	94	18	71	50	21
県内	14	8	6	120	84	36	252	181	71	278	211	67	163	124	39	112	85	27	51	35	112	94	18	71	50	21	16
県外	21	20	1	155	136	19	188	170	18	148	130	18	136	124	12	108	100	8	54	52	2	27	23	4	18	17	1
国外	7	3	4	46	13	33	60	14	46	19	7	12	11	0	6	6	0	7	7	0	7	6	1	6	6	0	0
電力・ガス・熱・水道	7	7	0	33	28	5	34	28	6	44	40	4	33	28	5	17	15	2	13	13	0	9	9	0	2	2	0
県内	3	3	0	11	9	2	24	19	5	33	30	3	22	18	4	9	8	1	7	7	0	5	4	1	7	7	0
県外	4	4	0	22	19	3	10	9	1	11	10	1	11	10	1	8	7	1	6	6	0	4	4	0	2	2	0
国外	0	0	0	0	0	0	0	0	0	0	0	0	0	0	0	0	0	0	0	0	0	0	0	0	0	0	0
情報通信業	3	2	1	82	59	23	124	97	27	103	73	30	92	83	9	52	48	4	41	33	8	10	8	2	13	11	2
県内	1	0	1	22	14	8	34	26	8	42	26	16	31	25	6	20	18	2	8	6	2	4	3	1	5	3	2
県外	2	2	0	60	45	15	89	70	19	61	47	14	57	58	2	30	28	2	30	24	6	6	5	1	7	7	0
国外	0	0	0	0	0	0	0	0	0	0	0	0	0	0	0	0	0	0	0	0	0	0	0	0	0	0	0
運輸業、郵便業	1	0	1	62	50	12	84	74	10	75	70	5	54	47	7	41	37	4	36	33	3	27	23	4	16	16	0
県内	0	0	0	28	19	9	45	40	5	51	48	3	30	25	5	23	20	3	27	26	1	16	15	1	10	10	0
県外	1	0	1	34	31	3	39	34	5	24	22	2	24	22	2	18	17	1	9	7	2	11	8	3	6	6	0
国外	0	0	0	0	0	0	0	0	0	0	0	0	0	0	0	0	0	0	0	0	0	0	0	0	0	0	0
卸売、小売業	7	4	3	155	82	73	216	137	79	189	119	70	109	71	38	60	36	24	48	35	13	30	18	12	31	16	15
県内	6	3	3	64	30	34	118	66	52	115	63	52	64	36	28	37	20	17	29	18	11	18	9	9	11	4	7
県外	1	1	0	91	52	39	98	71	27	73	55	18	44	34	10	19	14	5	17	16	1	12	9	3	20	12	8
国外	0	0	0	0	0	0	0	0	0	0	0	0	0	0	0	0	0	0	0	0	0	0	0	0	0	0	0
金融業、保険業	4	0	4	72	48	24	128	71	57	96	76	20	88	65	23	63	53	10	43	33	10	20	17	3	22	18	4
県内	4	0	4	17	9	8	67	25	42	39	26	13	45	27	18	17	9	8	20	13	7	7	5	2	9	5	4
県外	0	0	0	55	39	16	60	46	14	57	50	7	43	38	5	45	44	1	23	20	3	13	12	1	13	13	0
国外	0	0	0	0	0	0	0	0	0	0	0	0	0	0	0	0	0	0	0	0	0	0	0	0	0	0	0
不動産、賃貸業	0	0	0	10	9	1	20	14	6	14	13	1	14	11	3	8	5	3	8	8	0	6	4	2	14	11	3
県内	0	0	0	2	2	0	6	3	3	4	4	0	4	2	2	4	1	3	3	3	0	3	2	1	8	7	1
県外	0	0	0	8	7	1	13	10	3	10	9	1	10	9	1	4	4	0	5	5	0	3	2	1	6	4	2
国外	0	0	0	0	0	0	0	0	0	0	0	0	0	0	0	0	0	0	0	0	0	0	0	0	0	0	0
学研専門技サービス	2	1	1	25	18	7	71	51	20	68	49	19	39	31	8	20	16	4	12	11	1	6	3	3	3	3	0
県内	1	0	1	4	2	2	33	21	12	30	18	12	15	10	5	10	7	3	1	1	0	2	1	1	1	1	0
県外	1	1	0	21	16	5	38	30	8	37	31	6	23	20	3	10	9	1	11	10	1	4	2	2	2	2	0
国外	0	0	0	0	0	0	0	0	0	0	0	0	0	0	0	0	0	0	0	0	0	0	0	0	0	0	0

第9表 産業別一年齡階級別移動状況表(転入)

産業	15歳-19歳		20歳-24歳		25歳-29歳		30歳-34歳		35歳-39歳		40歳-44歳		45歳-49歳		50歳-54歳		55歳-59歳		60歳-64歳		65歳-69歳		70歳以上		計														
	男	女	男	女	男	女	男	女	男	女	男	女	男	女	男	女	男	女	男	女	男	女	男	女	男	女	男	女											
	計	計	計	計	計	計	計	計	計	計	計	計	計	計	計	計	計	計	計	計	計	計	計	計	計	計	計	計											
宿泊業、飲食業	16	5	11	172	90	82	180	100	80	155	99	67	45	61	31	30	39	27	12	40	20	29	18	11	26	15	11	12	7	5	2	2	0	844	481	363			
県内	6	1	5	78	33	45	77	32	45	66	34	32	64	36	28	31	12	19	17	10	7	22	7	15	16	8	12	5	7	6	3	3	1	1	0	396	182	214	
県外	10	4	6	93	56	37	98	66	32	85	62	23	47	30	17	29	19	14	5	18	13	5	12	9	3	14	10	4	6	4	2	1	1	0	432	288	144		
国外	0	0	0	1	0	1	0	5	2	3	4	3	1	1	0	1	0	1	3	3	0	0	0	1	1	0	0	0	0	0	0	0	0	0	0	16	11	5	
生活サービス娯楽業	4	2	2	60	19	41	74	29	45	68	32	36	32	16	16	23	13	10	15	6	9	7	5	2	2	0	2	3	2	1	1	0	1	2	1	1	291	125	166
県内	4	2	2	28	8	20	45	19	26	48	18	30	18	9	14	8	6	9	2	7	5	4	1	0	0	0	3	2	1	1	0	0	0	0	0	174	72	102	
県外	0	0	0	31	11	20	27	10	17	18	13	5	14	7	7	9	5	4	3	1	2	1	1	2	0	2	0	0	1	0	1	0	1	2	1	1	110	51	59
国外	0	0	0	1	0	1	0	2	2	1	1	0	0	0	0	0	0	0	0	0	0	0	0	0	0	0	0	0	0	0	0	0	0	0	0	7	2	5	
教育学習支援業	3	2	2	80	32	48	161	63	98	134	51	83	67	34	33	34	22	12	25	17	8	22	12	10	16	9	7	5	4	1	4	4	0	1	1	0	553	251	302
県内	3	2	1	48	18	30	120	41	79	107	36	71	47	19	28	20	14	6	17	12	5	11	4	7	11	6	5	2	2	0	0	0	0	0	0	387	155	232	
県外	1	0	1	30	13	17	39	21	18	27	15	12	16	12	4	13	7	6	6	4	2	11	8	3	5	3	2	3	2	1	3	3	0	1	1	0	155	89	66
国外	0	0	0	2	1	1	1	1	1	1	0	0	0	0	0	0	0	0	0	0	0	0	0	0	0	0	0	0	0	0	0	0	0	0	0	11	7	4	
医療、福祉	7	2	5	224	66	158	316	108	208	230	78	152	134	58	76	87	34	53	44	15	29	34	9	25	22	8	14	11	5	6	1	1	0	1	1,111	384	727		
県内	6	2	4	124	25	99	202	56	146	158	47	111	88	31	57	58	19	39	27	5	22	24	5	19	16	4	12	4	2	2	1	1	0	1	709	197	512		
県外	1	0	1	99	40	59	113	52	61	72	31	41	42	23	19	28	14	14	16	9	7	10	4	6	6	4	2	7	3	4	0	0	0	0	394	180	214		
国外	0	0	0	1	0	1	0	1	0	1	0	0	0	0	0	0	0	1	1	0	1	0	0	0	0	0	0	0	0	0	0	0	0	0	8	7	1		
複合サービス事業	0	0	0	16	9	7	41	31	10	26	19	7	21	15	6	5	1	5	2	3	7	6	1	7	6	1	4	4	0	2	1	1	0	0	0	135	98	37	
県内	0	0	0	5	2	3	26	21	5	17	11	6	15	10	5	4	3	1	2	0	2	2	1	1	2	1	1	3	3	0	0	0	0	0	0	76	52	24	
県外	0	0	0	11	7	4	14	9	5	9	8	1	6	5	1	2	2	0	3	2	1	5	5	0	5	0	1	1	0	2	1	1	0	2	1	0	58	45	13
国外	0	0	0	0	0	0	1	1	0	0	0	0	0	0	0	0	0	0	0	0	0	0	0	0	0	0	0	0	0	0	0	0	0	0	0	1	1	0	
サービス業	28	12	16	200	112	88	288	179	119	192	122	70	143	92	51	84	59	25	51	27	24	60	35	25	40	23	17	45	31	14	14	10	4	6	5	1,161	707	454	
県内	15	7	8	101	52	49	176	94	82	116	63	53	96	60	36	53	37	16	27	12	15	33	14	19	20	10	10	22	14	8	5	5	0	3	3	0	667	371	296
県外	13	5	8	98	60	38	119	85	34	72	57	15	46	32	14	30	22	8	24	15	9	27	21	6	20	13	7	23	17	6	9	5	4	3	2	1	484	334	150
国外	0	0	0	1	0	1	0	1	0	3	4	2	2	1	0	1	1	0	0	0	0	0	0	0	0	0	0	0	0	0	0	0	0	0	0	10	2	8	
公務	34	28	6	177	137	40	255	186	69	191	141	50	164	100	34	90	78	12	65	59	6	69	63	6	55	50	5	13	12	1	0	0	0	0	0	1,113	884	229	
県内	10	8	2	93	69	24	158	119	39	126	86	40	103	77	26	46	38	8	34	29	5	43	39	4	40	38	2	8	7	1	0	0	0	0	0	0	661	510	151
県外	24	20	4	84	68	16	96	67	29	64	54	10	60	52	8	44	40	4	31	30	1	26	24	2	15	12	3	5	5	0	0	0	0	0	0	0	449	372	77
国外	0	0	0	0	0	0	1	0	1	0	1	0	1	0	1	0	0	0	0	0	0	0	0	0	0	0	0	0	0	0	0	0	0	0	0	0	3	2	1
学生・生徒児童	924	507	417	369	218	151	44	18	26	19	9	10	6	2	4	1	1	0	2	2	0	0	0	0	0	1	1	1	0	0	0	0	0	0	4	1,371	758	613	
県内	266	125	141	81	46	35	17	7	10	10	3	7	4	1	3	1	1	0	0	0	0	0	0	0	0	0	0	0	0	0	0	0	0	0	4	383	183	200	
県外	652	378	274	280	170	110	23	10	13	8	6	2	2	1	1	0	0	0	2	2	0	0	0	0	0	0	1	1	1	0	0	0	0	0	0	0	989	568	401
国外	6	4	2	8	2	6	4	1	3	1	0	1	0	0	1	0	0	0	0	0	0	0	0	0	0	0	0	0	0	0	0	0	0	0	0	19	7	12	
無職・家事・保育	79	25	54	567	155	412	991	72	819	867	121	746	591	42	349	245	27	218	128	32	86	69	15	54	60	13	47	108	37	71	137	74	63	126	56	70	509	140	368
県内	39	9	30	244	25	219	383	31	362	391	42	349	245	27	218	128	32	86	69	15	54	60	13	47	108	37	71	137	74	63	126	56	70	509	140	368	2,449	501	1,948
県外	35	14	21	312	125	187	583	138	445	451	78	373	316	42	274	168	37	131	82	23	59	102	23	79	163	50	113	279	142	137	172	101	71	295	117	178	2,958	890	2,068
国外	5	2	3	11	5	6	15	3	12	25	1	24	30	3	27	13	0	13	11	1	10	3	1	2	5	3	2	7	5	2	1	1	0	7	4	3	133	29	104
合計	1,175	641	534	2,732	1,455	1,277	3,702	1,867	1,835	3,061	1,587	1,474	2,158	1,216	942	1,237	764	473	769	498	271	628	359	269	649	363	286	642	383	259	370	211	159	844	284	560	17,967	9,628	8,339
県内	384	176	208	1,108	477	631	1,872	868	1,004	1,708	833	875	1,136	612	524	616	358	256	369	214	155	309	163	146	317	179	138	239	144	95	158	82	76	530	154	376	8,746	4,260	4,486
県外	773	456	317	1,550	952	598	1,733	975	758	1,295	738	557	963	575	388	590	393	197	368	265	103	309	189	120	319	173	146	395	233	162	211	128	83	307	126	181	8,813	5,203	3,610
国外	18	9	9	74	26	48	97	24	73	58	16	42	59	29	30	31	13	18	32	19	13	10	7	3	13	11	2	8	6	2	1	1	0	7	4	3	408	165	243

第10表 産業別-年齢階級別移動状況表(転出)

産業	15歳 - 19歳		20歳 - 24歳		25歳 - 29歳		30歳 - 34歳		35歳 - 39歳		40歳 - 44歳		45歳 - 49歳		50歳 - 54歳		55歳 - 59歳		60歳 - 64歳		65歳 - 69歳		70歳以上		計																
	男	女	男	女	男	女	男	女	男	女	男	女	男	女	男	女	男	女	男	女	男	女	男	女	計	計															
	計	計	計	計	計	計	計	計	計	計	計	計	計	計	計	計	計	計	計	計	計	計	計	計	計	計															
農業、林業	0	0	0	0	0	0	0	0	0	0	0	0	0	0	0	0	0	0	0	0	0	0	0	0	0	0	0														
県内	0	0	0	0	0	0	0	0	0	0	0	0	0	0	0	0	0	0	0	0	0	0	0	0	0	0	0														
県外	0	0	0	0	0	0	0	0	0	0	0	0	0	0	0	0	0	0	0	0	0	0	0	0	0	0	0														
国外	0	0	0	0	0	0	0	0	0	0	0	0	0	0	0	0	0	0	0	0	0	0	0	0	0	0	0														
漁業	4	3	1	4	1	3	1	0	0	2	2	1	0	0	0	0	0	0	0	0	0	0	0	0	0	0	0														
県内	1	1	0	0	0	0	0	0	1	1	0	0	0	0	0	0	0	0	0	0	0	0	0	0	0	0	0														
県外	3	2	1	4	1	3	1	0	1	1	0	0	0	0	0	0	0	0	0	0	0	0	0	0	0	0	0														
国外	0	0	0	0	0	0	0	0	0	0	0	0	0	0	0	0	0	0	0	0	0	0	0	0	0	0	0														
鉱業、採石業	0	0	0	0	0	0	0	0	0	0	0	0	0	0	0	0	0	0	0	0	0	0	0	0	0	0	0														
県内	0	0	0	0	0	0	0	0	0	0	0	0	0	0	0	0	0	0	0	0	0	0	0	0	0	0	0														
県外	0	0	0	0	0	0	0	0	0	0	0	0	0	0	0	0	0	0	0	0	0	0	0	0	0	0	0														
国外	0	0	0	0	0	0	0	0	0	0	0	0	0	0	0	0	0	0	0	0	0	0	0	0	0	0	0														
建設業	8	8	0	58	52	6	123	102	21	107	89	18	107	101	6	60	55	5	27	25	2	33	31	2	32	27	5	18	16	2	13	11	2	8	8	0	594	525	69		
県内	5	5	0	27	24	3	74	63	11	69	61	8	71	68	3	29	24	5	17	16	1	19	17	2	21	16	5	12	10	2	8	7	1	7	7	0	359	318	41		
県外	3	3	0	30	27	3	49	39	10	36	26	10	36	33	3	30	30	0	9	8	1	14	14	0	11	11	0	6	6	0	5	4	1	1	1	0	230	202	28		
国外	0	0	0	1	0	0	0	0	0	0	0	0	0	0	0	0	0	0	0	0	0	0	0	0	0	0	0	0	0	0	0	0	0	0	0	0	5	5	0		
製造業	14	6	8	220	154	66	476	354	122	445	348	97	305	243	62	213	181	32	125	102	23	76	58	18	66	53	13	45	39	6	15	11	4	3	1	2	2,003	1,550	453		
県内	8	3	5	114	72	42	263	183	80	293	218	75	176	129	47	115	89	26	54	37	17	36	21	15	32	20	12	16	14	2	10	7	3	2	0	2	1,119	793	326		
県外	6	3	3	102	79	23	202	164	38	141	122	19	116	101	15	90	84	6	60	54	6	33	32	1	27	27	0	26	22	4	5	4	1	1	1	0	809	693	116		
国外	0	0	0	4	3	1	11	7	4	11	8	3	13	13	0	8	8	0	11	11	0	7	5	2	7	6	1	3	3	0	0	0	0	0	0	0	0	75	64	11	
電力・ガス水道	3	2	0	21	16	5	36	30	6	40	34	6	34	28	6	14	13	1	18	17	1	9	7	2	12	12	0	5	5	0	1	1	0	0	0	0	0	193	166	27	
県内	2	2	0	13	11	2	24	10	2	26	20	4	22	17	5	9	8	1	9	9	0	6	5	1	8	8	0	1	1	0	0	1	1	0	0	0	0	128	111	17	
県外	1	1	0	8	5	3	12	10	2	6	5	1	11	11	0	5	5	0	9	8	1	3	2	1	4	4	0	4	4	0	0	0	0	0	0	0	0	63	55	8	
国外	0	0	0	0	0	0	0	0	0	0	0	0	0	0	0	0	0	0	0	0	0	0	0	0	0	0	0	0	0	0	0	0	0	0	0	0	2	0	2		
情報通信業	0	0	0	64	40	24	141	104	37	121	86	35	80	72	8	56	50	6	29	25	4	8	7	1	16	13	3	4	4	0	0	0	0	0	1	1	0	520	402	118	
県内	0	0	0	18	12	6	35	24	11	44	26	18	32	25	7	18	16	2	9	6	3	4	3	1	4	3	1	3	3	0	0	0	0	0	0	0	0	167	118	49	
県外	0	0	0	46	28	18	102	78	24	76	59	17	46	45	1	36	32	4	20	19	1	4	4	0	12	10	2	1	1	0	0	0	0	0	0	0	1	0	344	277	67
国外	0	0	0	0	0	0	0	0	0	0	0	0	0	0	0	0	0	0	0	0	0	0	0	0	0	0	0	0	0	0	0	0	0	0	0	0	0	9	7	2	
運輸業、郵便業	1	1	0	49	34	15	86	72	14	85	77	8	58	49	9	48	42	6	32	31	1	19	19	0	27	26	1	10	10	0	2	2	0	0	0	0	417	363	54		
県内	0	0	0	25	17	8	50	42	8	55	52	3	30	25	5	27	22	5	24	23	1	13	13	0	12	12	0	5	5	0	0	0	0	0	0	0	0	241	211	30	
県外	1	1	0	23	16	7	36	30	6	30	25	5	27	23	4	21	20	1	8	8	0	6	6	0	15	14	1	5	5	0	2	2	0	0	0	0	174	150	24		
国外	0	0	0	0	0	0	0	0	0	0	0	0	0	0	0	0	0	0	0	0	0	0	0	0	0	0	0	0	0	0	0	0	0	0	0	0	2	2	0		
卸売、小売業	6	4	2	144	75	69	315	188	127	197	123	74	138	86	52	64	41	23	55	35	20	33	20	13	23	11	12	16	7	9	7	4	3	8	4	4	1,006	598	408		
県内	4	2	2	60	24	36	133	68	65	123	66	57	74	41	33	39	21	18	32	18	14	17	7	10	14	5	9	11	5	6	2	1	1	5	3	2	514	261	253		
県外	2	2	0	84	51	33	181	120	61	74	57	17	64	45	19	25	20	5	23	17	6	16	13	3	9	6	3	5	2	3	5	3	2	3	1	2	491	337	154		
国外	0	0	0	0	0	0	0	0	0	0	0	0	0	0	0	0	0	0	0	0	0	0	0	0	0	0	0	0	0	0	0	0	0	0	0	1	0	1			
金融業・保険業	2	0	2	55	30	25	162	88	74	95	66	29	106	72	34	64	53	11	44	34	10	17	14	3	19	14	5	4	3	1	2	1	1	3	3	0	573	378	195		
県内	0	0	0	15	7	8	68	26	42	41	26	15	50	28	22	18	10	8	21	14	7	7	5	2	9	5	4	4	3	1	2	1	2	1	2	0	0	237	127	110	
県外	2	0	2	39	23	16	93	62	31	54	40	14	55	44	11	46	43	3	23	20	3	10	9	1	10	9	1	0	0	0	0	0	0	1	1	0	333	251	82		
国外	0	0	0	0	0	0	0	0	0	0	0	0	0	0	0	0	0	0	0	0	0	0	0	0	0	0	0	0	0	0	0	0	0	0	0	0	3	0	3		
不動産・賃貸業	0	0	0	14	10	4	19	14	5	15	13	2	11	8	3	14	8	6	6	6	0	9	7	2	10	6	4	7	6	1	2	1	1	1	1	1	0	108	79	29	
県内	0	0	0	4	4	0	5	3	2	5	4	1	4	2	2	5	1	4	3	3	0	4	3	1	6	5	1	3	3	0	0										

第10表 産業別一年齡階級別移動狀況表(転出)

産業	15歳 - 19歳		20歳 - 24歳		25歳 - 29歳		30歳 - 34歳		35歳 - 39歳		40歳 - 44歳		45歳 - 49歳		50歳 - 54歳		55歳 - 59歳		60歳 - 64歳		65歳 - 69歳		70歳以上		計															
	男	女	男	女	男	女	男	女	男	女	男	女	男	女	男	女	男	女	男	女	男	女	男	女	計	計														
	計	計	計	計	計	計	計	計	計	計	計	計	計	計	計	計	計	計	計	計	計	計	計	計	計	計	計													
宿泊業、飲食業	8	3	5	168	73	95	190	83	107	43	59	34	25	36	22	14	35	14	21	34	21	13	28	15	13	14	6	8	5	2	3	837	431	406						
県内	3	1	2	76	30	46	90	37	53	28	26	12	14	19	10	9	25	9	16	16	9	7	13	5	8	4	4	2	1	1	417	188	229							
県外	5	2	3	92	43	49	97	44	53	14	32	22	10	16	12	4	10	5	5	18	12	6	14	9	5	6	2	4	3	1	2	410	237	173						
国外	0	0	0	0	0	0	3	2	1	1	1	0	1	0	0	0	0	0	0	0	0	0	0	0	0	0	0	0	0	0	0	0	0	6	4					
生活サービス業	8	2	6	72	27	45	96	45	51	25	14	11	15	7	8	6	4	2	3	1	1	2	2	1	1	1	1	1	0	0	0	341	155	186						
県内	4	2	2	29	6	23	50	20	30	51	21	30	19	8	11	5	6	3	2	1	0	1	2	1	1	1	1	0	1	0	0	183	73	115						
県外	4	0	4	43	21	22	45	25	20	21	14	7	21	11	10	10	7	3	4	2	1	1	0	0	0	0	0	0	0	0	0	151	82	69						
国外	0	0	0	0	0	0	1	0	0	0	0	0	0	0	0	0	0	0	0	0	0	0	0	0	0	0	0	0	0	0	2	0	2							
教育習支援業	1	0	1	68	25	43	186	57	129	151	57	94	60	26	34	30	20	10	25	14	11	17	5	12	18	11	7	5	5	0	0	566	225	341						
県内	1	0	1	31	9	22	125	40	85	110	35	75	49	21	28	22	15	7	15	10	5	11	4	7	10	6	4	2	2	0	1	0	377	143	234					
県外	0	0	0	35	15	20	59	15	44	40	22	18	10	4	6	8	5	3	10	4	6	4	0	4	3	3	3	0	4	0	0	181	77	104						
国外	0	0	0	2	1	1	2	0	1	1	1	0	0	0	0	0	0	0	0	0	0	0	0	0	0	0	0	0	0	0	0	8	5	3						
医療、福祉	6	1	5	180	29	151	385	90	295	172	78	194	132	54	78	28	51	35	8	27	37	10	27	18	5	13	9	4	5	5	2	3	4	1,162	310	852				
県内	3	1	2	105	18	87	214	54	160	172	45	127	89	31	58	55	18	37	24	5	19	24	5	19	15	4	11	5	2	3	1	2	0	2	711	184	527			
県外	3	0	3	74	11	63	171	36	135	98	33	65	43	23	20	13	11	3	8	13	5	8	3	2	4	2	2	1	2	1	1	2	1	447	126	321				
国外	0	0	0	0	0	0	0	0	0	0	0	0	0	0	0	0	0	0	0	0	0	0	0	0	0	0	0	0	0	0	0	0	0	0	4	0				
複合サービス業	0	0	0	0	0	0	0	0	0	0	0	0	0	0	0	0	0	0	0	0	0	0	0	0	0	0	0	0	0	0	0	0	0	0	0	0				
県内	0	0	0	0	0	0	0	0	0	0	0	0	0	0	0	0	0	0	0	0	0	0	0	0	0	0	0	0	0	0	0	0	0	0	122	87	35			
県外	0	0	0	0	0	0	0	0	0	0	0	0	0	0	0	0	0	0	0	0	0	0	0	0	0	0	0	0	0	0	0	0	0	0	0	0				
国外	0	0	0	0	0	0	0	0	0	0	0	0	0	0	0	0	0	0	0	0	0	0	0	0	0	0	0	0	0	0	0	0	0	0	0	0				
サービス業	23	10	13	233	109	124	366	176	190	216	111	105	172	100	72	98	66	32	61	34	27	56	29	27	55	36	19	45	30	15	17	13	4	11	5	6	1,353	719	634	
県内	10	3	7	110	48	62	190	91	99	119	63	56	100	58	42	52	37	15	30	13	17	31	12	19	27	14	13	25	15	10	7	5	2	4	2	2	705	361	344	
県外	13	7	6	122	60	62	172	84	88	96	48	48	68	40	28	45	28	17	30	20	16	16	8	27	22	5	16	11	5	10	8	2	7	3	4	630	347	283		
国外	0	0	0	1	1	1	0	4	1	3	1	0	1	4	2	2	1	1	0	1	0	1	0	1	4	4	0	0	0	0	0	0	0	0	0	0	18	11	7	
公務	17	13	4	180	127	33	244	174	70	204	138	66	155	123	32	85	71	14	65	56	9	67	61	6	57	53	4	27	25	2	2	1	1	1	1	0	1,084	843	241	
県内	8	6	2	91	69	22	157	119	38	137	87	50	102	76	26	47	39	8	34	29	5	43	39	4	42	40	2	16	15	1	0	0	0	0	0	0	677	519	158	
県外	9	7	2	89	58	11	86	54	32	66	51	15	53	47	6	38	32	6	31	27	4	24	22	2	15	13	2	11	10	1	2	1	1	1	1	405	323	82		
国外	0	0	0	0	0	0	0	1	0	1	0	1	0	0	0	0	0	0	0	0	0	0	0	0	0	0	0	0	0	0	0	0	0	0	0	0	2	1	1	
学生・生徒児童	990	516	474	1,874	1,053	821	167	109	58	27	16	11	7	2	5	4	2	2	2	1	1	1	0	0	0	0	0	0	0	0	0	0	0	0	6	3,078	1,699	1,379		
県内	303	143	160	196	101	95	27	13	14	10	4	6	4	1	3	2	1	1	0	0	0	1	0	1	0	0	0	0	0	0	0	0	0	4	547	263	284			
県外	684	371	313	1,674	951	723	134	94	40	15	11	4	3	1	2	2	1	1	0	0	0	0	0	0	0	0	0	0	0	0	0	0	2	2,516	1,430	1,086				
国外	3	2	1	4	1	3	6	2	4	2	1	1	0	0	0	0	0	0	0	0	0	0	0	0	0	0	0	0	0	0	0	0	0	15	6	9				
無職・家事・保育	49	16	33	418	130	288	667	90	577	582	60	502	479	56	423	275	47	228	141	30	111	127	37	90	169	41	128	208	95	113	187	84	103	764	216	548	4,046	902	3,144	
県内	31	7	24	184	21	163	298	15	283	312	26	286	215	22	193	120	25	95	61	12	49	58	13	45	92	25	67	111	52	59	113	52	61	492	133	359	2,087	403	1,684	
県外	18	9	9	232	108	124	349	69	280	233	32	201	251	33	218	150	22	128	77	18	59	66	22	44	76	16	60	93	39	54	72	32	40	271	82	189	1,888	482	1,406	
国外	0	0	0	2	1	1	20	6	14	17	2	15	13	1	12	5	0	5	3	0	3	2	1	1	0	1	0	1	4	4	0	2	0	2	1	1	0	71	17	54
合計	1,141	586	555	3,834	2,006	1,828	3,800	1,880	1,920	2,857	1,484	1,373	2,080	1,173	907	1,232	761	471	734	461	273	567	337	230	574	342	451	280	171	281	149	132	829	252	577	18,380	9,711	8,669		
県内	384	176	208	1,108	477	631	1,872	868	1,004	1,708	833	875	1,136	612	524	616	358	258	369	214	155	309	163	146	317	179	138	239	144	95	158	82	76	530	154	376	8,746	4,260	4,486	
県外	754	408	346	2,709	1,520	1,189	1,873	988	885	1,106	634	472	906	540	366	597	391	206	346	232	114	244	164	80	248	157	91	200	124	76	121	67	54	298						

山梨県常住人口調査要綱

1. 調査の目的

この調査は、県内における人口及び世帯の状況並びに人口の移動理由等の実態を明らかにし、もって各種行政施策の基礎資料を得ることを目的とする。

2. 根拠法規

この調査は、山梨県統計調査条例（平成 20 年山梨県条例第 50 号）に基づいて実施する。

3. 調査の種類

この調査は、甲調査及び乙調査とし、甲調査は推計人口調査、乙調査は社会移動理由別調査とする。

4. 調査の範囲

(1) 調査地域

山梨県内全市町村

(2) 調査対象

ア 甲調査は、次にあげる者及び世帯について行う。

(ア) 住民基本台帳法及び外国人登録法に基づき、転入及び転出手続きをした者

(イ) 住民基本台帳法に基づき職権によって住民票の記載及び消除をした者

(ウ) 出生児及び死亡者

(エ) 増加した世帯及び減少した世帯

イ 乙調査は、次にあげる者について行う。

(ア) 住民基本台帳法及び外国人登録法に基づき、転入及び転出手続きをした者（県内の他の市町村へ転出した者を除く）

(イ) 住民基本台帳法に基づき職権によって住民票の記載及び消除をした者（県内の他の市町村へ転出した者を除く）

5. 調査事項

この調査は、次に掲げる事項について行う。

(1) 甲調査

ア 性別

イ 他の都道府県及び国外から転入した者の数

ウ 他の都道府県及び国外へ転出した者の数

エ 県内の他の市町村から転入した者の数

オ 県内の他の市町村へ転出した者の数

カ 職権により記載した者の数

キ 職権により消除した者の数

ク 出生児の数

ケ 死亡者の数

コ 増加した世帯の数

サ 減少した世帯の数

(2) 乙調査

- ア 性別
- イ 年齢
- ウ 転入前及び転出先の住所
- エ 転入及び転出の理由
- オ 転入及び転出前後の就業状態

6. 調査の機関及び執行

知事が、市町村長を通じて行う。

7. 調査の期日及び方法

(1) 甲調査

市町村長は、毎月1日から月末までの1箇月間における調査事項を翌月1日現在で調査するものとする。

(2) 乙調査

ア 住民基本台帳法及び外国人登録法に基づき、転入又は転出手続きをした者（県内の他の市町村へ転出した者を除く）は、手続きを行う際に調査票を1世帯当り1部作成して市町村長に提出するものとする。

イ 住民基本台帳法に基づき職権によって住民票の記載及び削除をした者（県内の他の市町村へ転出した者を除く）については、当該市町村長が住民票の記載又は削除を行う際に調査票を1世帯当り1部作成するものとする。

8. 調査票の様式

(1) 甲調査は、毎月1日現在人口集計結果表（別記様式）とする。

(2) 乙調査は、社会移動理由別調査票（転入）（別記様式2）及び社会移動理由別調査票（転出）（別記様式3）とする。

9. 調査票の提出

(1) 甲調査

市町村長は、毎月1日現在人口集計結果表を当月の10日までに知事に提出するものとする。

(2) 乙調査

市町村長は、毎月社会移動理由別調査票（転入・転出）に送付表（別記様式4）を添えて翌月10日までに知事に提出するものとする。

10. 結果の公表等

知事は、調査票の審査及び集計を行い、その結果を速やかに公表するものとする。

11. 調査票等の保存期間及び保存責任者

(1) 結果原表のうち甲調査に係るものは永久保存、乙調査の年報に係るものは10年保存とし、保存責任者は知事とする。

(2) 社会移動理由別調査票（転入・転出）は、調査終了後1年保存とし、保存責任者は知事とする。

毎月1日現在人口集計結果表

平成 年月分 (平成 年月日から 日までのもの)

市町村別	県内					
	転入者数			転出者数		
	男	女	総数	男	女	総数
甲府市	0	0	0	0	0	0
富士吉田市	0	0	0	0	0	0
都留市	0	0	0	0	0	0
山梨市	0	0	0	0	0	0
大月市	0	0	0	0	0	0
韮崎市	0	0	0	0	0	0
南アルプス市	0	0	0	0	0	0
北杜市	0	0	0	0	0	0
甲斐市	0	0	0	0	0	0
笛吹市	0	0	0	0	0	0
上野原市	0	0	0	0	0	0
甲州市	0	0	0	0	0	0
中央市	0	0	0	0	0	0
市川三郷町	0	0	0	0	0	0
早川町	0	0	0	0	0	0
身延町	0	0	0	0	0	0
南部町	0	0	0	0	0	0
富士川町	0	0	0	0	0	0
昭和町	0	0	0	0	0	0
道志村	0	0	0	0	0	0
西桂町	0	0	0	0	0	0
忍野村	0	0	0	0	0	0
山中湖村	0	0	0	0	0	0
鳴沢村	0	0	0	0	0	0
富士河口湖町	0	0	0	0	0	0
小菅村	0	0	0	0	0	0
丹波山村	0	0	0	0	0	0
合計	0	0	0	0	0	0

都道府県別	県外・国外					
	転入者数			転出者数		
	男	女	総数	男	女	総数
北海道	0	0	0	0	0	0
青森県	0	0	0	0	0	0
岩手県	0	0	0	0	0	0
宮城県	0	0	0	0	0	0
秋田県	0	0	0	0	0	0
山形県	0	0	0	0	0	0
福島県	0	0	0	0	0	0
茨城県	0	0	0	0	0	0
栃木県	0	0	0	0	0	0
群馬県	0	0	0	0	0	0
埼玉県	0	0	0	0	0	0
千葉県	0	0	0	0	0	0
東京都	0	0	0	0	0	0
神奈川県	0	0	0	0	0	0
新潟県	0	0	0	0	0	0
富山県	0	0	0	0	0	0
石川県	0	0	0	0	0	0
福井県	0	0	0	0	0	0
長野県	0	0	0	0	0	0
岐阜県	0	0	0	0	0	0
静岡県	0	0	0	0	0	0
愛知県	0	0	0	0	0	0
三重県	0	0	0	0	0	0
滋賀県	0	0	0	0	0	0
京都府	0	0	0	0	0	0
大阪府	0	0	0	0	0	0
兵庫県	0	0	0	0	0	0
奈良県	0	0	0	0	0	0
和歌山県	0	0	0	0	0	0
鳥取県	0	0	0	0	0	0
島根県	0	0	0	0	0	0
岡山県	0	0	0	0	0	0
広島県	0	0	0	0	0	0
山口県	0	0	0	0	0	0
徳島県	0	0	0	0	0	0
香川県	0	0	0	0	0	0
愛媛県	0	0	0	0	0	0
高知県	0	0	0	0	0	0
福岡県	0	0	0	0	0	0
佐賀県	0	0	0	0	0	0
長崎県	0	0	0	0	0	0
熊本県	0	0	0	0	0	0
大分県	0	0	0	0	0	0
宮崎県	0	0	0	0	0	0
鹿児島県	0	0	0	0	0	0
沖縄県	0	0	0	0	0	0
国外	0	0	0	0	0	0
合計	0	0	0	0	0	0

その他の増減							
区分	男	女	総数	区分	男	女	総数
職権記載	0	0	0	職権消除	0	0	0
				差引増減	0	0	0

区分	人口			世帯数
	男	女	総数	
社	転入	0	0	0
	転出	0	0	0
会	増	0	0	0
	減	0	0	0
計	差引増減	0	0	0
	自然増減	0	0	0
自然	出生	0	0	0
	死亡	0	0	0
差引	増減	0	0	0
	その他の増減	0	0	0
集	前月末現在数	0	0	0
	当月末増減数	0	0	0
	当月末現在数	0	0	0

※注意
この調査(報告)では同一市町村内の移動は取り扱いません。
○外国人も含めて下さい。(ただし登録してある者に限る)
○集計欄の前月末現在数とは当月1日現在数をい、当月末現在数とは翌月1日現在数をいいます。
○同一市町村内での世帯数の増減は自然増減の欄に記入して下さい。
○差引増減欄及び当月分増減数欄においては、減少は△印を示して下さい。

年月分を上記のとおり報告します。

長 印

記入担当者職氏名

山梨県知事 殿

1. 調査協力をお願い

- ◇ この調査は、本県人口の移動状況の実態を把握するためのものであり、県や市町村の各種行政施策の基礎資料となる重要なものです。
- ◇ この調査票は、統計資料作成以外の目的には使用しませんので、ありのままを記入してください。

市町村コード	月
1 2 3 8 9	

これまでの住所 (転入前市町村)

都 道 市 区
府 県 町 村

10	11	12	13	14
----	----	----	----	----

2. 記入のしかた

- ◇ 転入届をした**全員**について記入してください。
- ◇ の中に**記入**または**該当する番号**を○で囲んでください。
- ◇ 年齢は**満年齢**で記入してください。

番号	区	理由	性別	年 齢	どんな仕事ですか (番号を右から選んで記入してください)				
					今まで	これから			
15	16	17	18	19	20	21	22		
					0				
			1	1					
			0	1	1				
			0	1	1				
			0	1	1				
			0	1	1				

転入のきっかけとなった人について、転入する理由のうち主なものを一つだけ選んで○をしてください

01. 就職 02. 就学・卒業 03. 転 勤 04. 転業・転職
05. 廃業・退職 06. 結婚・離婚・縁組 07. 住宅事情 08. 交通事情
09. 福祉施設入所 10. その他 ()

01 農 業	米作、果樹栽培、園芸、畜産、養蚕など
02 林 業	育林、製薪木炭製造、狩猟など
03 漁 業	漁、採貝、採藻、養殖など
04 鉱 業	石炭・天然ガスなどの鉱物の採掘、採石、じゃり採取など
05 建 設	土木建設、建築、電気・通信・信号・ガラス・水道工事、内装など
06 製 造	製品の製造、部品組立、各種機械や部分品などの製造、印刷、製材、製糸、製紙、製鉄など
07 電気・ガス・熱供給・水道業	電気、ガスの供給、暖冷房、上下水道など (工事業は「05 建設業」を含む)
08 情報通信業	通信、放送、ソフトウェア、インターネット、映像音声文字情報製作など
09 運 輸	鉄道・自動車・船舶・航空機などによる旅客や貨物の輸送、倉庫、コンテナなど
10 卸売・小売業	商品の卸売・小売、ガソリンスタンドなど
11 金融・保険業	銀行・信用金庫などの金融機関、貸金、質屋、クレジット、証券、生命・損害保険など
12 不動産業	不動産の売買・賃貸・管理、貸家、貸間、駐車場など
13 飲食店・宿泊業	食堂、喫茶店、バー、旅館、下宿、リゾートクラブなど
14 医療・福祉	病院、保育所、保健所、福祉事務所、児童・老人・障害者福祉、助産、訪問介護、保健衛生、健康相談、療術業、更生保護など
15 教育、学習支援業	学校、幼稚園、学習塾、図書館、博物館・美術館、職業訓練研修、外国語会話、スポーツクラブ、教養・技能教授業など
16 複合サービス事業	郵便局、農業協同組合、森林組合、事業協同組合など
17 サービス業	法務・税務事務所、獣医、設計・デザイン、測量、著述・芸術、研究所、理容・美容、旅行、冠婚葬祭、娯楽、廃棄物処理、自動車整備、機械修理、レンタル、広告、検査、清掃、警備、ビルサービス、政治・経済・文化団体、宗教、土木建設事務所など
18 公務	官公庁 (他に分類されない一般公務)
19 学生・生徒・児童	
20 無職・家事・乳幼児	
21 その他	(具体的な内容…)

◎ おわかりにならない点は係員におたずねください。
ご協力ありがとうございました。

1. 調査協力をお願い

- ◇ この調査は、本県人口の移動状況の実態を把握するためのものであり、県や市町村の各種行政施策の基礎資料となる重要なものです。
- ◇ この調査票は、統計資料作成以外の目的には使用しませんので、ありのままを記入してください。

市町村コード	月
1 2 3 8 9	

2. 記入のしかた

- ◇ 転出届をした**全員**について記入してください。
- ◇ の中に**記入**または**該当する番号**を○で囲んでください。
- ◇ 年齢は**満年齢**で記入してください。

これからの住所

都 道

府 県

10	11	12	13	14
----	----	----	----	----

番号	区	理由	性別	年 齢	どんな仕事ですか (番号を右から選んで 記入してください)							
					今まで	これから						
15	16	17	18	19	20	21	22	転出のきっかけとなった人について記入してください				
			1						23			
			1	2	24	25	26	27	28	29	30	上記の人に伴って転出する人について記入してください
			1	2								

- 転出のきっかけとなった人について、転出する理由のうち主なものを一つだけ選んで○をしてください
01. 就職 02. 就学・卒業 03. 転 勤 04. 転業・転職
05. 廃業・退職 06. 結婚・離婚・縁組 07. 住宅事情 08. 交通事情
09. 福祉施設入所 10. その他 ()

01	農 業	米作、果樹栽培、園芸、畜産、養蚕など
02	林 業	育林、製薪木炭製造、狩猟など
03	漁 業	漁、採貝、採藻、養殖など
04	鉱 業	石炭・天然ガスなどの鉱物の採掘、採石、じゃり採取など
05	建 設	土木建設、建築、電気・通信・信号・ガラス・水道工事、内装など
06	製 造	製品の製造、部品組立、各種機械や部分品などの製造、印刷、製材、製糸、製紙、製鉄など
07	電気・ガス・熱供給・水道業	電気、ガスの供給、暖冷房、上下水道など (工事業は「05 建設業」を含む)
08	情 報 通 信 業	通信、放送、ソフトウェア、インターネット、映像音声文字情報製作など
09	運 輸 業	鉄道・自動車・船舶・航空機などによる旅客や貨物の輸送、倉庫、コンテナなど
10	卸売・小売業	商品の卸売・小売、ガソリンスタンドなど
11	金融・保険業	銀行・信用金庫などの金融機関、貸金、質屋、クレジット、証券、生命・損害保険など
12	不 動 産 業	不動産の売買・賃貸・管理、貸家、貸間、駐車場など
13	飲食店、宿泊業	食堂、喫茶店、バー、旅館、下宿、リゾートクラブなど
14	医 療、 福 祉	病院、保育所、保健所、福祉事務所、児童・老人・障害者福祉、助産、訪問介護、保健衛生、健康相談、療術業、更生保護など
15	教育、学習支援業	学校、幼稚園、学習塾、図書館、博物館・美術館、職業訓練研修、外国語会話、スポーツクラブ、教養・技能教授業など
16	複合サービス事業	郵便局、農業協同組合、森林組合、事業協同組合など
17	サ ー ビ ス 業	法務・税務事務所、獣医、設計・デザイン、測量、著述・芸術、研究所、理容・美容、旅行、冠婚葬祭、娯楽、廃棄物処理、自動車整備、機械修理、レンタル、広告、検査、清掃、警備、ビルサービス、政治・経済・文化団体、宗教、土木建設事務所など
18	公 務	官公庁 (他に分類されない一般公務)
19	学生・生徒・児童	
20	無職・家事・乳幼児	
21	そ の 他	(具体的な内容…)

◎ おわかりにならない点は係員におたずねください。
ご協力ありがとうございました。

平成 2 2 年 度
山 梨 県 常 住 人 口 調 査 結 果 報 告

平成 2 3 年 3 月 発 行

編集・発行 山梨県企画県民部統計調査課
甲府市丸の内一丁目 6 番 1 号
電話 055 (237) 1111 内線 1518

各種統計調査の結果の概要については、
下記ホームページでご覧いただけます。

http://www.pref.yamanashi.jp/toukei_2/