

平成19年(2007)

# 工業統計調査結果報告

山 梨 県

( 裏 面 )

## ま え が き

工業統計調査は、統計法に基づく指定統計第10号として、我が国工業の実態を明らかにするため、経済産業省所管のもとに、製造業に属する事業所(国に属する事業所を除く。)を対象に毎年12月31日現在で実施されているものです。

ここに公表する結果表は、平成19年12月31日現在で実施いたしました調査の山梨県分について、本県が独自に集計した結果を収録し、若干の説明を加えて編集したものです。

この結果報告を各種行政施策や企業経営の基礎資料として、また、広く各方面の研究資料として御活用いただければ幸いです。

おわりに、工業統計調査の実施にあたり多大なる御協力をいただきました製造事業所の方々をはじめ、調査に従事された工業統計調査員、工業統計調査指導員並びに市町村の関係各位に対し厚くお礼申し上げますとともに、今後一層の御協力を賜りますようお願い申し上げます。

平成21年3月

山梨県企画部統計調査課

# 目 次

まえがき

利用上の注意 1

調査結果の概要 7

## ○従業者 4 人以上の事業所

- 1 事業所数 9
- 2 従業者数 11
- 3 製造品出荷額等 13

## ○従業者 30 人以上の事業所

- 4 地域別事業所数、従業者数、製造品出荷額等 17
- 5 在庫額 20
- 6 有形固定資産投資総額 20
- 7 生産額 20
- 8 付加価値額、付加価値生産性 21
- 9 原材料使用額等、現金給与総額 25
- 10 付加価値率、原材料率、現金給与率 26
- 11 工業用地、工業用水 32

## 統計表

### 産業中分類別統計表

- 1 従業者 4 人以上統計表 36
- 2 従業者 4 人～9 人統計表（製造品出荷額等） 37
- 3 従業者 10 人～19 人統計表（製造品出荷額） 38
- 4 従業者 20 人～29 人統計表（製造品出荷額） 39
- 5 従業者 30 人～49 人統計表
  - 5-1 従業者 30 人～49 人統計表（製造品出荷額等） 40
  - 5-2 従業者 30 人～49 人統計表（有形固定資産等） 41
  - 5-3 従業者 30 人～49 人統計表（在庫額等） 42
- 6 従業者 50 人～99 人統計表
  - 6-1 従業者 50 人～99 人統計表（製造品出荷額等） 43
  - 6-2 従業者 50 人～99 人統計表（有形固定資産等） 44
  - 6-3 従業者 50 人～99 人統計表（在庫額等） 45
- 7 従業者 100 人～199 人統計表
  - 7-1 従業者 100 人～199 人統計表（製造品出荷額等） 46
  - 7-2 従業者 100 人～199 人統計表（有形固定資産等） 47
  - 7-3 従業者 100 人～199 人統計表（在庫額等） 48

8	従業者200人～299人統計表	
8-1	従業者200人～299人統計表（製造品出荷額等）	49
8-2	従業者200人～299人統計表（有形固定資産等）	50
8-3	従業者200人～299人統計表（在庫額等）	51
9	従業者300人以上統計表	
9-1	従業者300人以上統計表（製造品出荷額等）	52
9-2	従業者300人以上統計表（有形固定資産等）	53
9-3	従業者300人以上統計表（在庫額等）	54
10	従業者4人～29人統計表	55
11	従業者30人以上統計表	
11-1	従業者30人以上統計表（製造品出荷額等）	56
11-2	従業者30人以上統計表（有形固定資産等）	57
11-3	従業者30人以上統計表（在庫額等）	58
<b>産業細分類別統計表</b>		
12	産業細分類別統計表（従業者4人以上の事業所）	59
<b>市町村別統計表</b>		
13	市町村別統計表（従業者4人以上の事業所）	67
14	市町村別統計表（従業者30人以上の事業所）	68
15	市町村別産業中分類別統計表（従業者4人以上の事業所）	69
<b>工業用地、工業用水に関する統計表（従業者30人以上の事業所）</b>		
16	工業用地、工業用水に関する統計表（産業中分類別）	84
17	工業用地、工業用水に関する統計表（従業者規模別）	85
18	工業用地、工業用水に関する統計表（市町村別）	86
<b>品目別統計表（従業者4人以上の事業所）</b>		
19	品目別統計表（製造品）	87
20	品目別統計表（賃加工品）	107
<b>附録</b>		
	工業調査票 甲（従業者30人以上の事業所用）	112
	工業調査票 乙（従業者29人以下の事業所用）	114

# 利 用 上 の 注 意

## 1 調査の目的

我が国の工業の実態を明らかにすることを目的とする。

## 2 調査の根拠

統計法(昭和22年法律第18号)に基づく指定統計調査(指定統計第10号)であり、工業統計調査規則(昭和26年通商産業省令第81号)によって実施される。

## 3 調査の期日

平成19年工業統計調査は、平成19年12月31日現在で実施した。

## 4 調査の範囲

日本標準産業分類(平成14年総務省告示第139号)に掲げる「大分類F—製造業」に属する事業所(国に属する事業所を除く。)を対象とする。

製造業とは、次の二つの条件を両方ともそなえている事業所をいう。

- ①主として新たな製品の製造加工を行っていること
- ②製造加工した新たな製品を主として卸売していること

なお、西暦末尾0、3、5、8年においては全数調査を実施し、それ以外の年は従業者4人以上の事業所を調査の対象としている。

## 5 調査方法

工業統計調査員が次に掲げる区分に基づいて調査票を配付し、申告者(事業所の管理責任者)の自計申告により行っている。なお、それぞれの調査票は巻末に掲載したので、参照されたい。

- ①「工業調査票甲」 従業者30人以上の事業所
- ②「工業調査票乙」 従業者29人以下の事業所

## 6 集計事項の説明

(1) 事業所数は、平成19年12月31日現在の数である。なお、事業所とは、一般的に工場、製作所、製造所あるいは加工所などと呼ばれているような、一区画を占めて主として製造又は加工を行っているものをいう。

(2) 従業者数は、平成19年12月31日現在の常用労働者数と個人事業主及び無給家族従業者数との合計である。

なお、「常用労働者」とは、次のうちいずれかの者をいい、これを、「正社員・正職員等」、「パート・アルバイト等」、「出向・派遣受入者」別に調査、集計している。

- ① 期間を決めず、又は1か月を超える期間を決めて雇われている者
- ② 日々又は1か月以内の期間を限って雇われていた者のうち、11月と12月にそれぞれ18日以上雇われた者
- ③ 他の企業からの出向従業者、人材派遣会社からの派遣従業者(上記①、②に準ずる)
- ④ 重役、理事など役員のうち、常時勤務して毎月給与の支払を受けている者
- ⑤ 事業主の家族で、その事業所に働いている者のうち、常時勤務して毎月給与の支払を受けている者

- (3) 現金給与総額は、平成19年1年間に常用労働者のうち雇用者に対し決まって支給された給与(基本給、諸手当等)及び特別に支払われた給与(期末賞与等)の額とその他の給与の額との合計である。
- その他の給与とは、常用労働者のうち雇用者に対する退職金又は解雇予告手当、出向・派遣受入者に対する支払額、出向させている者に対する負担額、常用労働者に含まれない臨時雇用者に対する諸給与などをいう。
- (4) 原材料使用額等は、平成19年1年間における原材料使用額、燃料使用額、電力使用額、委託生産費、製造等に関連する外注費及び転売した商品の仕入額の合計であり、消費税額を含んだ額である。
- (5) 製造品出荷額等は、平成19年1年間における製造品出荷額、加工賃収入額及びその他収入額の合計であり、消費税等の内国消費税額を含んだ額である。
- 製造品出荷額とは、工場出荷額によっており、同一企業に属する他の事業所(工場、本社、本店、支店等)へ引き渡したものを含んでいる。
- 加工賃収入額とは、他の所有に属する主要原材料によって製造し、あるいは他の所有に属する製品又は半製品に加工、処理を加えた場合、これに対して受け取った又は受け取るべき加工賃をいう。
- その他収入額とは、製造工程からでたくず・廃物の出荷額、修理料収入額、転売収入などをいう。
- (6) 製造品、半製品、仕掛品、原材料及び燃料の在庫額は、事業所の所有に属するものを帳簿価額によって記入したものであり、原材料を他に支給して製造される委託生産品も含まれる。
- (7) 有形固定資産の額は、平成19年1年間における数値であり、帳簿価額によっている。建設仮勘定の増加額とは、この勘定の借方に加えられた額をいい、減少額とは、この勘定から有形固定資産又は他の勘定に振り替えられた額をいう。
- 有形固定資産の除却額とは、有形固定資産の売却、撤去、滅失及び同一企業に属する他の事業所への引き渡しなどによる額をいう。
- (8) リース契約(使用期間が1年を超え、中途解約できない。)の契約額は、平成19年中に新規に契約したリース契約額の総額をいう。支払額は、平成19年中に支払ったリース料の総額をいう。
- (9) 内国消費税額は、酒税、たばこ税、揮発油税及び地方道路税の納付税額又は納付すべき税額の合計である(消費税を除く)。なお、平成13年調査から「内国消費税額」項は、消費税を除く調査とし、付加価値額等を算出するために必要な消費税額は、「製造品出荷額に占める直接輸出額の割合」を用い、直接輸出分を除いて算定した推計消費税額によることとしている。
- (10) 生産額、付加価値額、原材料率、付加価値率、現金給与率等は、次の算式による。

① 生産額＝製造品出荷額＋加工賃収入額＋（製造品年末在庫額－製造品年初在庫額）＋  
（半製品及び仕掛品年末価額－半製品及び仕掛品年初価額）  
※ただし、従業者29人以下の事業所については、製造品出荷額と加工賃収入額の  
合計を生産額とみなして集計してある。

② 付加価値額＝製造品出荷額等＋（製造品年末在庫額－製造品年初在庫額）＋  
（半製品及び仕掛品年末価額－半製品及び仕掛品年初価額）－  
原材料使用額等－（内国消費税額＋推計消費税額）－減価償却額  
※ただし、従業者29人以下の事業所については、粗付加価値額により集計してあ  
る。

粗付加価値額＝製造品出荷額等－原材料使用額等－（内国消費税額  
＋推計消費税額）

③ 原材料率＝  $\frac{\text{原材料使用額等}}{\text{生産額＋その他収入額－（内国消費税額＋推計消費税額）}} \times 100$

④ 付加価値率＝  $\frac{\text{付加価値額}}{\text{生産額＋その他収入額－（内国消費税額＋推計消費税額）}} \times 100$

⑤ 現金給与率＝  $\frac{\text{現金給与総額}}{\text{生産額＋その他収入額－（内国消費税額＋推計消費税額）}} \times 100$

⑥ 付加価値生産性＝  $\frac{\text{付加価値額}}{\text{従業者数（臨時雇用者を除く）}}$

⑦ 有形固定資産純増額＝有形固定資産投資総額－有形固定資産除却額

⑧ 有形固定資産投資総額＝有形固定資産取得総額＋建設仮勘定の年間増減額

⑨ 1事業所当たり製造品出荷額等＝  $\frac{\text{製造品出荷額等－（内国消費税額＋推計消費税額）}}{\text{事業所数}}$

⑩ 従業者1人当たり製造品出荷額等＝  $\frac{\text{製造品出荷額等－（内国消費税額＋推計消費税額）}}{\text{従業者数（臨時雇用者を除く）}}$

#### (11) 工業用地

① 事業所敷地面積は、事業所が使用（賃貸を含む。）している敷地の全面積をいう。  
ただし、福利厚生施設などに使用している敷地は、生産設備などのある敷地と、公  
道、塀、柵などにより明確に区別される場合等には除外する。なお、事業所の隣接  
地にある拡張予定地を事業所が占有している場合は含まれる。

② 事業所建築面積は、事業所敷地面積内にあるすべての建築物の面積の合計であ  
る。また、建設中のものでも、帳簿に建設仮勘定として計上したものも含めている。

③ 延べ建築面積は、事業所敷地内にあるすべての建築物の各階の面積の合計であ

る。

(12) 工業用水は、事業所内で工業生産のために使用される1日当たりの用水(従業員の飲料水、雑用水は含むが、動力として使用される水は除く。)をいう。

[水源別用水量(1日当たり)]

- ① 工業用水道 公共水道のうち飲用に適さない工業用水を供給する水道(工業用水道)から取水した水をいう。
- ② 上水道 一般の水道のことで、公共水道のうち飲用に適する水を供給する水道(上水道)から取水した水をいう。
- ③ 井戸水 浅井戸、深井戸又は湧水から取水した水をいう。
- ④ その他の淡水 ①～③、⑤以外の淡水をいう。(例:農業用水路から取水した水、他の事業所から供給を受けた水など)
- ⑤ 回収水 事業所内で一度使用した水のうち、循環させて使用する水をいい、回収装置(冷却塔、戻水池、沈でん池、循環装置等)を通すかどうかの有無は問わない。

[用途別用水量(1日当たり)]

- ① ボイラ用水 ボイラ内で蒸気を発生させるために使用した水をいう。
- ② 原料用水 製品の製造過程において、原料としてそのまま使用された水、あるいは、製造原料の一部として添加使用した水をいう。
- ③ 製品処理用水及び洗じょう用水  
原料、半製品、製品などの浸漬や溶解などの物理的な処理を加えるために使用した水及び工場の設備又は原料・製品などの洗じょう用に使用した水をいう。
- ④ 冷却用水及び温調用水  
工場の設備又は原料・製品などの冷却用に使用した水、工場内の温度又は湿度の調整などのために使用した水をいう。
- ⑤ その他 ①～④以外の従業員の飲料水、雑用水などをいう。

(13) 市郡別又は市町村別の統計表、記述内容等については、調査の期日(平成19年12月31日)時点の市郡、市町村単位で集計している。

また、統計表中の広域市町村圏は、次のとおりである。

地 域	市 町 村 名	調査の期日(平成19年12月31日)時点
甲府地区	甲府市、甲斐市、中央市、昭和町	
東 山 梨	山梨市、甲州市	
峡 南	市川三郷町、増穂町、鵜沢町、早川町、身延町、南部町	
峡 北	韮崎市、北杜市	
富士北麓	富士吉田市、西桂町、忍野村、山中湖村、鳴沢村、富士河口湖町	
山 梨 県 東 部	都留市、大月市、上野原市、道志村、小菅村、丹波山村	

※ なお、南アルプス市及び笛吹市については、広域市町村圏に含まれていないが、参考として広域市町村圏の次に別掲した。

(14) 統計表中の記号は、次のとおりである。

- 「－」 該当数値のないもの  
「0」、「0.0」 四捨五入による単位未満の数  
「△」 マイナスの数値  
「x」 1又は2の事業所に関する数値で、これをそのまま掲げると個々の申告者の秘密が漏れるおそれがあるため秘匿した箇所である。なお、3以上の事業所に関する数値であっても、1又は2の事業所の数値が前後の関係から判明する箇所も同様に秘匿としている。

(15) その他

平成19年調査において、事業所の捕そくを行ったため、前年比及び指数の算定にあたっては時系列を考慮し、平成19年の数値は、当該捕そく事業所を除いたものを用いている。さらに、調査項目の変更を行ったため、原材料使用額等、製造品出荷額等、付加価値額、原材料率、付加価値率、現金給与率及び付加価値生産性については平成18年以前と同様の定義で再計算している。

## 7 産業分類

- (1) 本調査に用いた産業分類は、日本標準産業分類「大分類F－製造業」によっている。  
(2) 産業分類の種類には、大分類(分類符号:アルファベット)、中分類(分類番号:2桁)、小分類(同3桁)、細分類(同4桁)の4種類がある。  
(3) 産業中分類の略称表示と軽工業、重化学工業の区分は、次のとおりである。

軽工業			重化学工業		
略称表示	産業中分類		略称表示	産業中分類	
09	食料	食料品製造業	17	化学	化学工業
10	飲料	飲料・たばこ・飼料製造業	18	石油	石油製品・石炭製品製造業
11	繊維	繊維工業(衣服・その他の繊維製品を除く)	23	鉄鋼	鉄鋼業
12	衣服	衣服・その他の繊維製品製造業	24	非鉄	非鉄金属製造業
13	木材	木材・木製品製造業(家具を除く)	25	金属	金属製品製造業
14	家具	家具・装備品製造業	26	機械	一般機械器具製造業
15	紙製品	パルプ・紙・紙加工品製造業	27	電機	電気機械器具製造業
16	印刷	印刷・同関連業	28	情通	情報通信機械器具製造業
19	プラ	プラスチック製品製造業(別掲を除く)	29	電子	電子部品・デバイス製造業
20	ゴム	ゴム製品製造業	30	輸送機	輸送用機械器具製造業
21	皮革	なめし革・同製品・毛皮製造業	31	精機	精密機械器具製造業
22	窯業	窯業・土石製品製造業			
32	その他	その他の製造業			

## 8 事業所の産業の決定方法

産業別に集計するための産業格付け方法は、次のとおりである。

(1) 一般的方法

日本標準産業分類に基づき産業の格付けを行っており、製造品が単品の事業所については、品目6桁番号の上4桁で産業細分類を決定する。また、製造品が複数の品目の場合には、まず、上2桁の番号(中分類)を同じくする品目の製造品出荷額等をそれぞれ合計して、その額の最も大きいもので2桁を決定する。次に、その決定された2桁のうち、上記と同様の方法で3桁(小分類)を決定し、さらに4桁(細分類)を決定し、最終産業格付けを行っている。

(2) 特殊な方法

上記の方法以外に修理料収入が主たる場合や原材料、作業工程、機械設備等により特殊な産業格付けを行うものがある。

9 その他

(1) この調査結果は、本県が独自に集計したものであり、後日、経済産業省が公表する数値とは相違することがある。

(2) 本報告書中の前年比、構成比等については、少数点以下第2位を四捨五入し、単位数額は表示単位未満を四捨五入したため、総数と内訳の合計が一致しない場合がある。

(3) この報告書についての照会は、次へお願いします。

山梨県企画部 統計調査課 商工業担当

〒400-8501 山梨県甲府市丸の内一丁目6番1号

電話番号 055-237-1111(代表)

055-223-1343(直通)

## 調査結果の概要

平成19年工業統計調査(調査期日は、平成19年12月31日)の本県の集計結果は、以下のとおりである。

従業者4人以上の事業所数は、2,414事業所で、前年比△5.1%と2年連続して減少した。

従業者数は、81,476人で、前年比0.4%と4年続けて増加した。

製造品出荷額等は、2兆7513億59百万円で、前年比3.8%と5年連続して増加した。

※ 平成19年調査において、事業所の捕そくを行ったため、前年比の算定にあたっては時系列を考慮し、平成19年の数値は、当該捕そく事業所を除いたものを用いている。さらに、調査項目の変更を行ったため、製造品出荷額等の前年比の算定にあたっては、平成18年以前と同様の定義で再計算したものをを用いている。

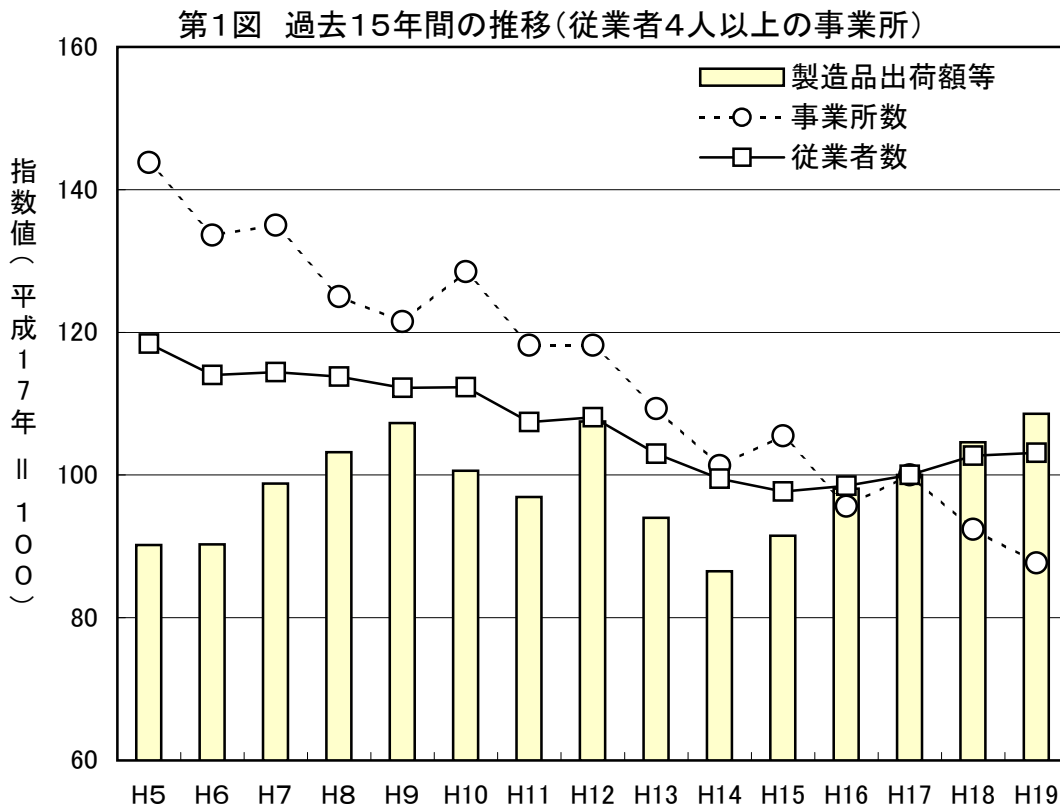

第1表 事業所数・従業者数・製造品出荷額等の推移(従業者4人以上の事業所)

単位: 従業者数 人、金額 百万円、率 %、指数 平成17年=100

年次	事業所数					従業者数					製造品出荷額等				
	山梨県			全国		山梨県			全国		山梨県			全国	
	実数	前年比	指数	実数	指数	実数	前年比	指数	実数	指数	実数	前年比	指数	実数	指数
昭和45年	3,033	6.6	116.3	405,515	146.5	58,955	9.1	76.6	11,163,473	136.9	219,005	30.5	9.0	68,376,300	23.2
昭和50年	3,344	1.1	128.3	430,491	155.6	65,106	△0.3	84.6	10,660,328	130.7	499,301	△0.9	20.4	125,840,925	42.6
昭和55年	3,639	2.7	139.6	429,336	155.2	69,074	3.8	89.8	10,291,918	126.2	949,206	17.3	38.8	212,124,294	71.8
昭和60年	3,840	4.0	147.3	438,518	158.5	86,200	5.8	112.0	10,889,949	133.5	1,766,120	18.2	72.2	265,320,551	89.8
昭和61年	3,830	△0.3	146.9	436,009	157.6	86,826	0.7	112.8	10,892,501	133.5	1,736,651	△1.7	71.0	254,688,643	86.2
昭和62年	3,702	△3.3	142.0	420,804	152.1	86,583	△0.3	112.5	10,737,755	131.6	1,797,732	3.5	73.5	253,515,261	85.8
昭和63年	3,925	6.0	150.6	437,574	158.1	89,704	3.6	116.6	10,911,123	133.8	1,999,223	11.2	81.7	274,400,736	92.9
平成元年	3,738	△4.8	143.4	421,757	152.4	89,879	0.2	116.8	10,963,049	134.4	2,159,026	8.0	88.2	298,893,142	101.2
平成2年	3,924	5.0	150.5	435,997	157.6	92,479	2.9	120.2	11,172,829	137.0	2,392,652	10.8	97.8	323,372,603	109.5
平成3年	3,804	△3.1	145.9	430,414	155.5	95,198	2.9	123.7	11,351,033	139.2	2,570,543	7.4	105.1	340,834,634	115.4
平成4年	3,610	△5.1	138.5	415,112	150.0	92,094	△3.3	119.7	11,157,466	136.8	2,327,543	△9.5	95.1	329,520,639	111.6
平成5年	3,750	3.9	143.8	413,670	149.5	91,085	△1.1	118.4	10,885,119	133.4	2,208,236	△5.1	90.2	311,199,479	105.4
平成6年	3,484	△7.1	133.6	382,825	138.3	87,756	△3.7	114.0	10,416,123	127.7	2,208,991	0.0	90.3	299,027,369	101.2
平成7年	3,520	1.0	135.0	387,726	140.1	88,047	0.3	114.4	10,320,583	126.5	2,417,783	9.5	98.8	306,029,559	103.6
平成8年	3,258	△7.4	125.0	369,612	133.6	87,535	△0.6	113.8	10,103,284	123.9	2,524,785	4.4	103.2	313,068,385	106.0
平成9年	3,168	△2.8	121.5	358,246	129.5	86,346	△1.4	112.2	9,937,330	121.8	2,625,895	4.0	107.3	323,071,831	109.4
平成10年	3,351	5.8	128.5	373,713	135.1	86,387	0.0	112.3	9,837,464	120.6	2,462,184	△6.2	100.6	305,839,992	103.6
平成11年	3,081	△8.1	118.2	345,457	124.8	82,659	△4.3	107.4	9,377,750	115.0	2,371,081	△3.7	96.9	291,449,554	98.7
平成12年	3,082	0.0	118.2	341,421	123.4	83,204	0.7	108.1	9,183,833	112.6	2,630,077	10.9	107.5	300,477,604	101.7
平成13年	2,849	△7.6	109.3	316,267	114.3	79,282	△4.7	103.0	8,866,220	108.7	2,301,258	△12.5	94.0	286,667,406	97.1
平成14年	2,642	△7.3	101.3	290,848	105.1	76,534	△3.5	99.5	8,323,589	102.0	2,115,477	△8.1	86.5	269,361,805	91.2
平成15年	2,751	4.1	105.5	293,910	106.2	75,173	△1.8	97.7	8,226,302	100.8	2,239,228	5.8	91.5	273,409,438	92.6
平成16年	2,493	△9.4	95.6	270,905	97.9	75,811	0.8	98.5	8,111,614	99.4	2,399,669	7.2	98.1	283,475,718	96.0
平成17年	2,607	4.6	100	276,715	100.0	76,953	1.5	100	8,156,992	100.0	2,446,860	2.0	100.0	295,345,543	100.0
平成18年	2,410	△7.6	92.4	258,543	93.4	79,021	2.7	102.7	8,225,442	100.8	2,559,442	4.6	104.6	314,834,621	106.6
平成19年	(2,287) 2,414	△5.1	87.7	258,032	-	(79,342) 81,476	0.4	103.1	8,494,793	-	(2,656,406) 2,751,359	3.8	108.6	335,854,210	-

※1: 平成19年全国値は、平成20年10月現在の経済産業省公表の速報値である。

※2: 平成19年調査において、事業所の捕そくを行ったため、時系列を考慮し、当該捕そく事業所を除いたものも掲載している。さらに、調査項目の変更を行ったため、製造品出荷額等については平成18年以前と同様の定義で再計算している。－表中の( )内の数値。

なお、前年比及び指数の算定にあたっては、平成19年の数値は、( )内の数値を用いている。

## 1 事業所数（従業者4人以上の事業所）

事業所数は、2,414事業所で、前年比△5.1%と2年連続して減少した。

事業所数の最も多い産業は、一般機械器具製造業328事業所（構成比13.6%）で、以下、その他の製造業253事業所（同10.5%）、食料品製造業230事業所（同9.5%）、プラスチック製品製造業213事業所（同8.8%）の順となっている。（第2表、第3図）

産業別に前年と比べると、増加した産業は、情報通信機械器具製造業（前年比6.4%増）、非鉄金属製造業（同4.3%増）、なめし革・同製品・毛皮製造業（同14.3%増）で、増減なしの産業は、化学工業、石油製品・石炭製品製造業の2産業、減少した産業は、その他の製造業（同△11.7%減）、金属製品製造業（同△8.4%減）、電気機械器具製造業（同△8.5%減）など19産業となった。（第2表、第2図）

従業者規模別で事業所数が最も多い規模は、4～9人規模1,080事業所（構成比44.7%）で、以下、10～19人規模569事業所（同23.6%）、20～29人規模281事業所（同11.6%）の順となっている。（第3表、第4図）

従業者規模別に前年と比べると、増加した規模は、30～49人規模（前年比7.9%増）、100～199人規模（同5.9%増）などで、減少した規模は、4～9人規模（同△8.9%減）、10～19人規模（同△3.7%減）などとなった。（第3表）

第2図 産業別事業所数の前年比(%)

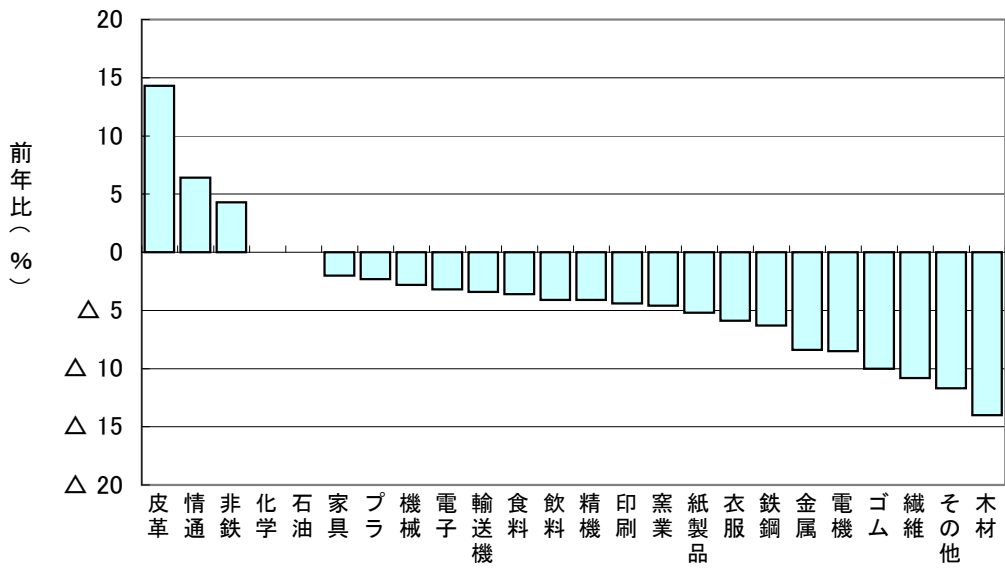

第3図 産業別事業所数の構成比

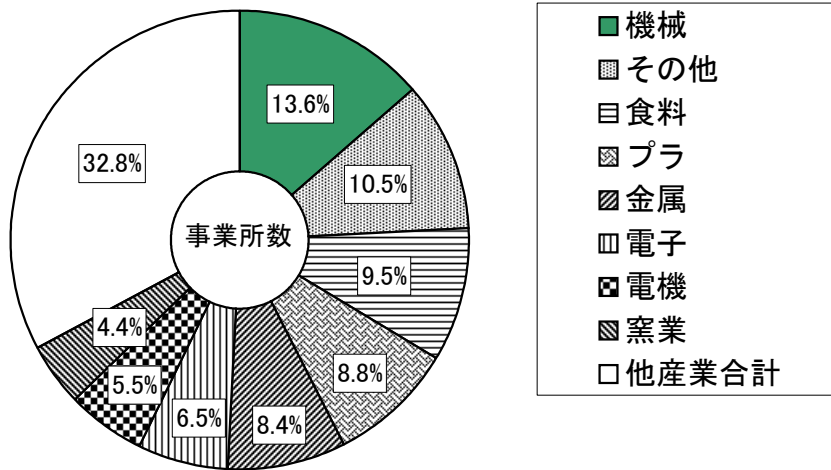

第4図 従業者規模別事業所数の構成比

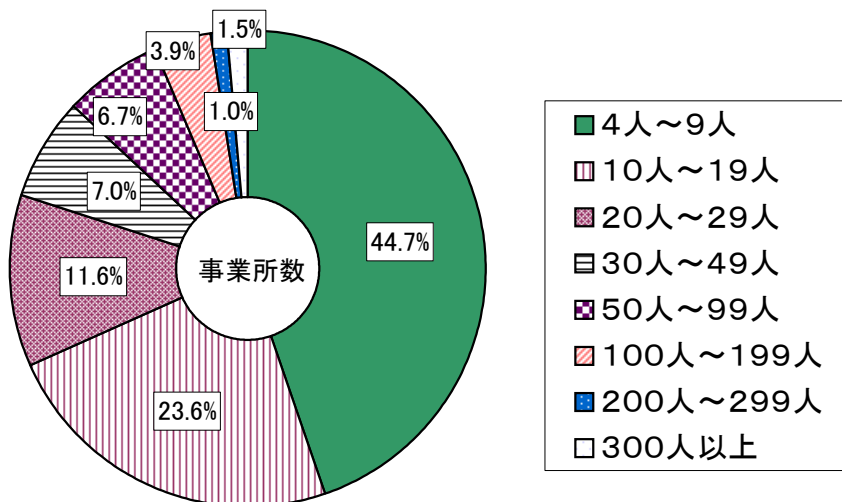

## 2 従業者数（従業者4人以上の事業所）

従業者数は、81,476人で、前年比0.4%と4年続けて増加した。

従業者数の最も多い産業は、一般機械器具製造業15,316人（構成比18.8%）で、以下、電子部品・デバイス製造業11,446人（同14.0%）、食料品製造業9,328人（同11.4%）、電気機械器具製造業8,692人（同10.7%）、プラスチック製品製造業5,097人（同6.3%）の順となっている。（第2表、第6図）

産業別に前年と比べると、増加した産業は、電子部品・デバイス製造業（前年比10.0%増）、食料品製造業（同10.1%増）、一般機械器具製造業（同2.3%増）など9産業で、減少した産業は、精密機械器具製造業（同△28.2%減）、その他の製造業（同△14.1%減）、金属製品製造業（同△3.3%減）、輸送用機械器具製造業（同△3.5%減）など15産業となった。（第2表、第5図）

従業者規模別で従業者数が最も多い規模は、300人以上規模23,773人（構成比29.2%）で、以下、100～199人規模12,925人（同15.9%）、50～99人規模10,953人（同13.4%）の順となっている。（第3表、第7図）

従業者規模別に前年と比べると、増加した規模は、300人以上規模（前年比5.2%増）、100～199人規模（同8.9%増）、30～49人規模（同6.8%増）などで、減少した規模は、50～99人規模（同△6.0%減）、4～9人規模（同△8.1%減）、200～299人規模（同△6.3%減）などとなった。（第3表）

第5図 産業別従業者数の前年比(%)

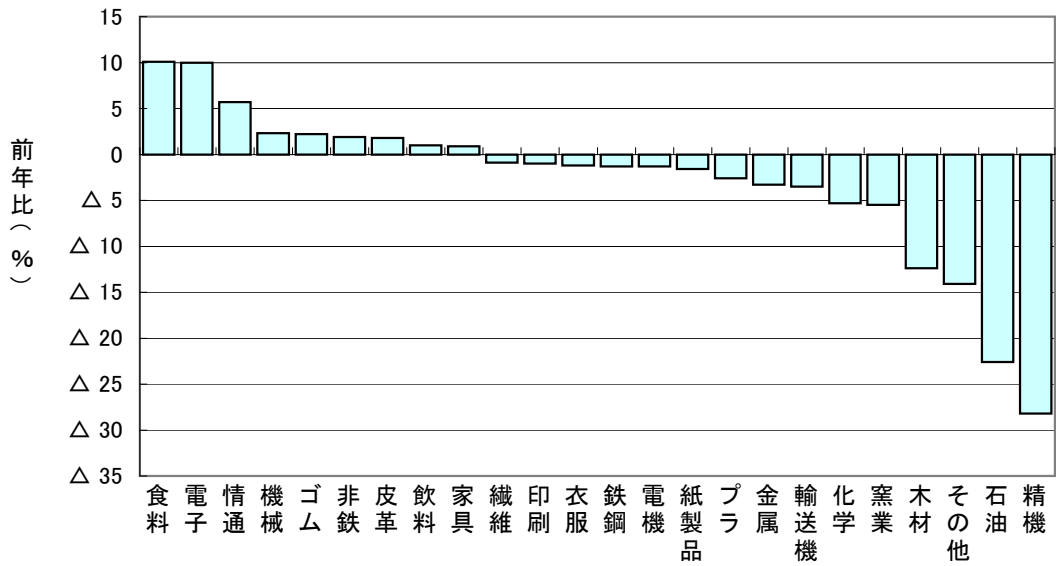

第6図 産業別従業者数の構成比

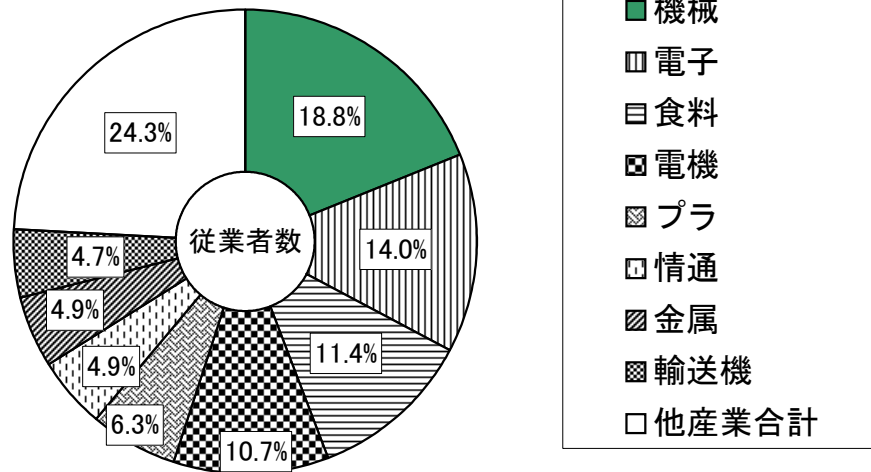

第7図 従業者規模別従業者数の構成比

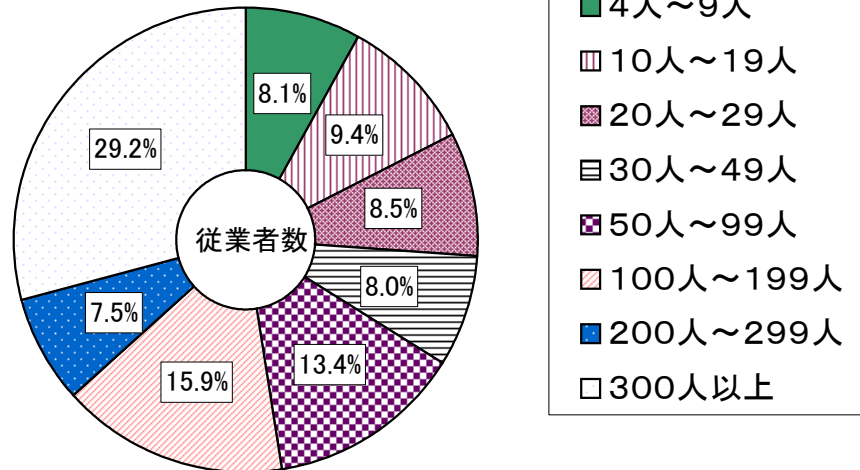

### 3 製造品出荷額等（従業者4人以上の事業所）

製造品出荷額等は、2兆7513億59百万円で、前年比3.8%と5年連続して増加した。

製造品出荷額等が最も多い産業は、一般機械器具製造業7086億62百万円（構成比25.8%）で、以下、電気機械器具製造業4222億89百万円（同15.3%）、電子部品・デバイス製造業3392億84百万円（同12.3%）、食料品製造業1730億94百万円（同6.3%）、情報通信機械器具製造業1668億65百万円（同6.1%）の順となっている。（第2表、第9図）

産業別に前年と比べると、増加した産業は、一般機械器具製造業（前年比7.1%増）、電気機械器具製造業（同7.0%増）、電子部品・デバイス製造業（同6.6%増）など13産業で、減少した産業は、精密機械器具製造業（同△12.3%減）、その他の製造業（同△8.8%減）、金属製品製造業（同△5.8%減）など11産業となった。（第2表、第8図）

従業者規模別で、製造品出荷額等の最も多い規模は、300人以上規模1兆3744億45百万円（構成比50.0%）、以下、100～199人規模4210億44百万円（同15.3%）、50～99人規模2619億93百万円（同9.5%）の順となっている。（第3表、第10図）

従業者規模別に前年と比べると、増加した規模は、300人以上規模（前年比4.7%増）、100～199人規模（同11.9%増）、30～49人規模（同10.6%増）、などで、減少した規模は、50～99人規模（同△8.1%減）、20～29人規模（同△2.6%減）などとなった。（第3表）

第8図 産業別製造品出荷額等の前年比(%)

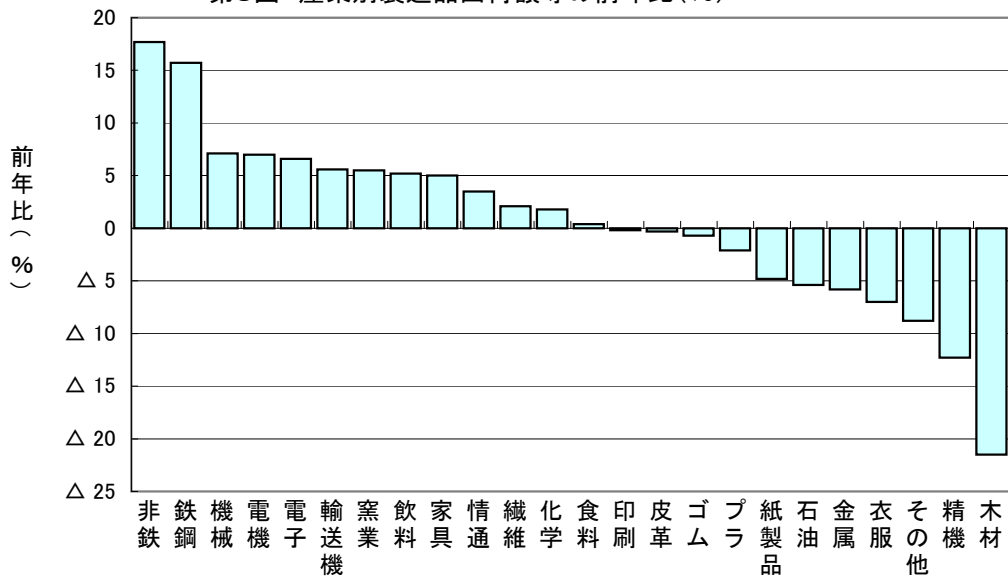

第9図 産業別製造品出荷額等の構成比

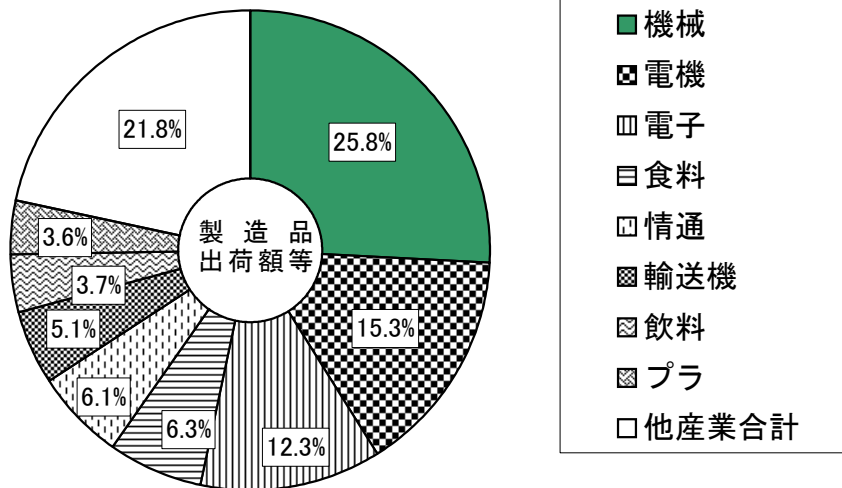

第10図 従業者規模別製造品出荷額等の構成比

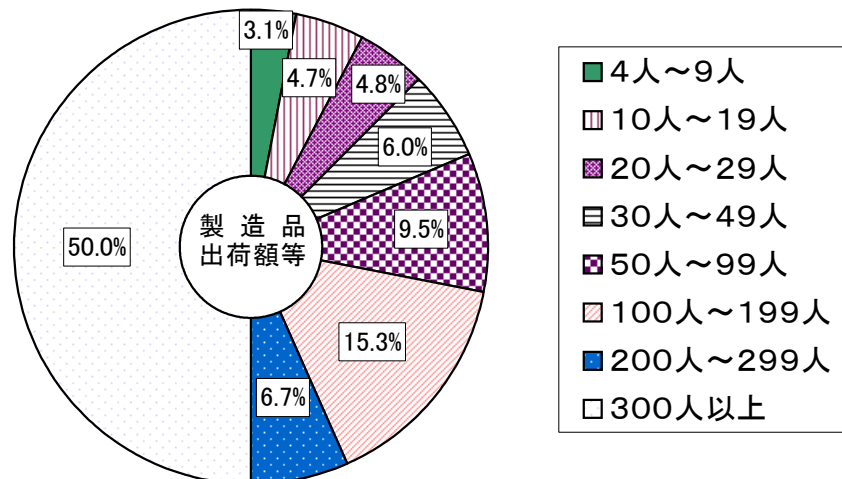

第2表 産業別事業所数、従業者数、製造品出荷額等(従業者4人以上の事業所)

単位:従業者 人、金額 万円、率 %

産業分類	事業所数				従業者数				1事業所当たり				製造品出荷額等			
	18年	19年	前年比	構成比	18年	19年	前年比	構成比	18年	19年	前年比	18年	19年	前年比	構成比	
総数	2,410	2,414	△ 5.1	100.0	79,021	81,476	0.4	100.0	32.8	33.8	3.0	255,944,154	275,135,942	3.8	100.0	
09 食料	220	230	△ 3.6	9.5	8,268	9,328	10.1	11.4	37.6	40.6	8.0	16,083,967	17,309,418	0.4	6.3	
10 飲料	74	74	△ 4.1	3.1	1,963	2,000	1.0	2.5	26.5	27.0	1.9	9,505,771	10,053,068	5.2	3.7	
11 繊維	74	67	△ 10.8	2.8	1,085	1,081	△ 0.9	1.3	14.7	16.1	9.5	2,439,965	2,525,994	2.1	0.9	
12 衣服	102	104	△ 5.9	4.3	1,318	1,360	△ 1.2	1.7	12.9	13.1	1.6	1,398,584	1,337,709	△ 7.0	0.5	
13 木材	43	40	△ 14.0	1.7	451	421	△ 12.4	0.5	10.5	10.5	0.0	712,935	1,440,809	△ 21.5	0.5	
14 家具	50	52	△ 2.0	2.2	574	670	0.9	0.8	11.5	12.9	12.2	739,777	920,923	5.0	0.3	
15 紙製品	58	56	△ 5.2	2.3	1,192	1,181	△ 1.6	1.4	20.6	21.1	2.4	1,958,981	2,041,462	△ 4.8	0.7	
16 印刷	90	91	△ 4.4	3.8	1,391	1,463	△ 1.0	1.8	15.5	16.1	3.9	2,800,272	2,867,581	△ 0.2	1.0	
17 化学	23	24	0.0	1.0	1,407	1,337	△ 5.3	1.6	61.2	55.7	△ 9.0	6,252,254	6,404,390	1.8	2.3	
18 石油	4	4	0.0	0.2	31	24	△ 22.6	0.0	7.8	6.0	△ 23.1	227,125	217,959	△ 5.4	0.1	
19 プラ	213	213	△ 2.3	8.8	4,941	5,097	△ 2.6	6.3	23.2	23.9	3.0	9,853,127	10,040,450	△ 2.1	3.6	
20 ゴム	10	9	△ 10.0	0.4	279	285	2.2	0.3	27.9	31.7	13.6	1,441,566	1,430,886	△ 0.7	0.5	
21 皮革	7	8	14.3	0.3	114	116	1.8	0.1	16.3	14.5	△ 11.0	370,602	369,460	△ 0.3	0.1	
22 窯業	109	106	△ 4.6	4.4	2,261	2,151	△ 5.5	2.6	20.7	20.3	△ 1.9	7,348,230	7,800,660	5.5	2.8	
23 鉄鋼	16	15	△ 6.3	0.6	379	374	△ 1.3	0.5	23.7	24.9	5.1	946,625	1,121,220	15.7	0.4	
24 非鉄	46	49	4.3	2.0	1,540	1,594	1.9	2.0	33.5	32.5	△ 3.0	4,586,585	5,522,082	17.7	2.0	
25 金属	215	203	△ 8.4	8.4	4,047	3,963	△ 3.3	4.9	18.8	19.5	3.7	8,010,163	7,667,783	△ 5.8	2.8	
26 機械	324	328	△ 2.8	13.6	14,558	15,316	2.3	18.8	44.9	46.7	4.0	63,334,033	70,866,239	7.1	25.8	
27 電機	142	132	△ 8.5	5.5	8,774	8,692	△ 1.3	10.7	61.8	65.8	6.5	39,362,627	42,228,856	7.0	15.3	
28 情通	47	53	6.4	2.2	3,714	3,981	5.7	4.9	79.0	75.1	△ 4.9	15,632,091	16,686,480	3.5	6.1	
29 電子	158	158	△ 3.2	6.5	10,338	11,446	10.0	14.0	65.4	72.4	10.7	31,712,440	33,928,395	6.6	12.3	
30 輸送機	89	91	△ 3.4	3.8	3,788	3,852	△ 3.5	4.7	42.6	42.3	△ 0.7	12,909,330	13,999,399	5.6	5.1	
31 精機	49	54	△ 4.1	2.2	2,792	2,106	△ 28.2	2.6	57.0	39.0	△ 31.6	10,382,337	9,832,471	△ 12.3	3.6	
32 その他	247	253	△ 11.7	10.5	3,816	3,638	△ 14.1	4.5	15.4	14.4	△ 6.5	7,934,767	8,522,248	△ 8.8	3.1	
軽工業	1,297	1,303	△ 6.0	54.0	27,653	28,791	△ 0.1	35.3	21.3	22.1	3.8	62,588,544	66,660,668	△ 0.3	24.2	
重化学工業	1,113	1,111	△ 4.0	46.0	51,368	52,685	0.7	64.7	46.2	47.4	2.6	193,355,610	208,475,274	5.1	75.8	

※ 平成19年調査において、事業所の捕そくを行ったため、前年比の算定にあたっては時系列を考慮し、平成19年の数値は、当該捕そく事業所を除いたものを用いている(ただし、1事業所当たり従業者数の前年比を除く)。さらに、調査項目の変更を行ったため、製造品出荷額等の前年比の算定にあたっては、平成18年以前と同様の定義で再計算したものを  
用いている。

第3表 従業者規模別事業所数、従業者数、製造品出荷額等(従業者4人以上の事業所)

単位:従業者 人、金額 万円、率 %

規模別	事業所数				従業者数								製造品出荷額等			
	18年	19年	前年比	構成比	18年	19年	前年比	構成比	1事業所当たり			18年	19年	前年比	構成比	
									18年	19年	前年比					
総数	2,410	2,414	△ 5.1	100.0	79,021	81,476	0.4	100.0	32.8	33.8	3.0	255,944,154	275,135,942	3.8	100.0	
4人～9人	1,104	1,080	△ 8.9	44.7	6,671	6,597	△ 8.1	8.1	6.0	6.1	1.7	7,064,648	8,485,216	8.7	3.1	
10人～19人	563	569	△ 3.7	23.6	7,619	7,688	△ 3.9	9.4	13.5	13.5	0.0	12,244,111	12,794,762	△ 2.2	4.7	
20人～29人	277	281	△ 4.0	11.6	6,881	6,913	△ 4.9	8.5	24.8	24.6	△ 0.8	12,176,567	13,322,976	△ 2.6	4.8	
30人～49人	151	169	7.9	7.0	5,852	6,481	6.8	8.0	38.8	38.3	△ 1.3	13,975,278	16,454,621	10.6	6.0	
50人～99人	169	161	△ 5.3	6.7	11,592	10,953	△ 6.0	13.4	68.6	68.0	△ 0.9	27,094,193	26,199,269	△ 8.1	9.5	
100人～199人	85	93	5.9	3.9	11,500	12,925	8.9	15.9	135.3	139.0	2.7	36,687,103	42,104,383	11.9	15.3	
200人～299人	26	25	△ 7.7	1.0	6,304	6,146	△ 6.3	7.5	242.5	245.8	1.4	17,923,613	18,330,244	△ 0.3	6.7	
300人以上	35	36	2.9	1.5	22,602	23,773	5.2	29.2	645.8	660.4	2.3	128,778,641	137,444,471	4.7	50.0	
4人～29人	1,944	1,930	△ 6.7	80.0	21,171	21,198	△ 5.6	26.0	10.9	11.0	0.9	31,485,326	34,602,954	0.1	12.6	
30人以上	466	484	1.5	20.0	57,850	60,278	2.6	74.0	124.1	124.5	0.3	224,458,828	240,532,988	4.3	87.4	

※ 平成19年調査において、事業所の捕そくを行ったため、前年比の算定にあたっては時系列を考慮し、平成19年の数値は、当該捕そく事業所を除いたものを用いている(ただし、1事業所当たり従業者数の前年比を除く)。さらに、調査項目の変更を行ったため、製造品出荷額等の前年比の算定にあたっては、平成18年以前と同様の定義で再計算したものをを用いている。

#### 4 地域別事業所数、従業者数、製造品出荷額等（従業者30人以上の事業所）

##### (1) 事業所数

事業所数の最も多い地域は、甲府市60事業所（構成比12.4%）で、以下、南アルプス市56事業所（同11.6%）、韮崎市40事業所（同8.3%）、笛吹市38事業所（7.9%）の順となっている。（第4表、第11図）

##### (2) 従業者数

従業者数の最も多い地域は、甲府市7,799人（構成比12.9%）で、以下、南アルプス市7,696人（同12.8%）、韮崎市5,586人（同9.3%）、南都留郡5,514人（同9.1%）の順となっている。（第4表、第12図）

##### (3) 製造品出荷額等

製造品出荷額等の最も多い地域は、南都留郡4091億円（構成比17.0%）で、以下、韮崎市3240億円（同13.5%）、甲府市2787億円（同11.6%）、南アルプス市2510億円（同10.4%）の順となっている。（第4表、第13図）

第11図 地域別事業所数の構成比（従業者30人以上の事業所）

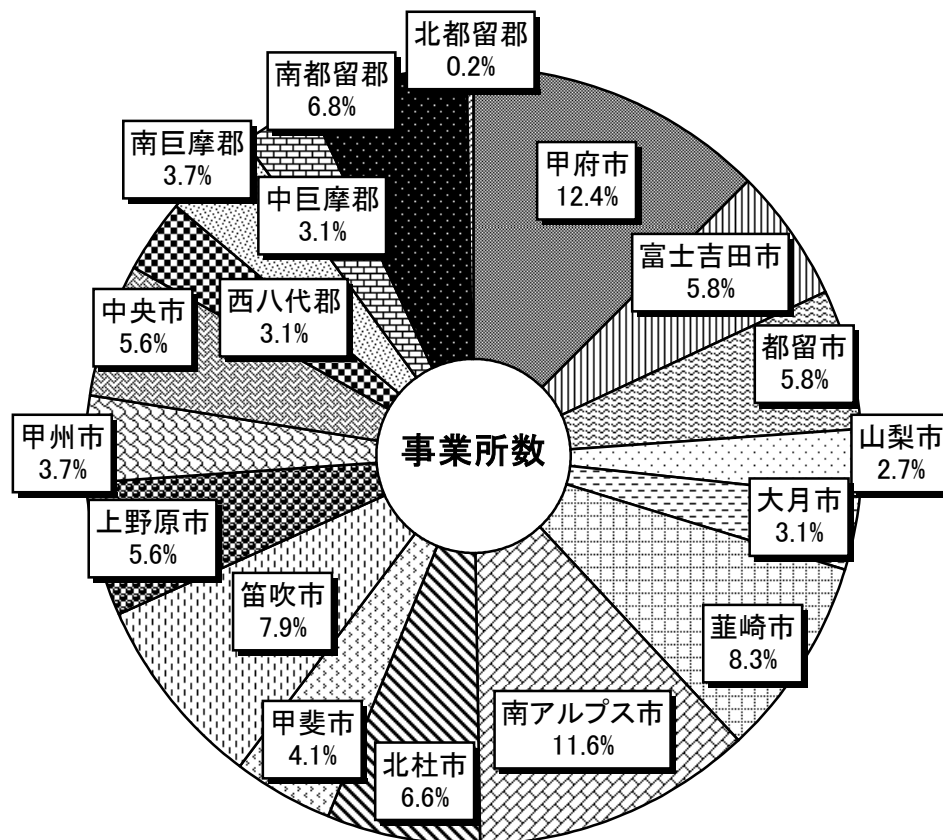



第4表 地域別事業所数、従業者数、製造品出荷額等(従業者30人以上の事業所)

単位:従業者 人、金額 万円、率 %

地 域 別	事 業 所 数				従 業 者 数								製 造 品 出 荷 額 等										
	18年	19年	前年比	構 成 比	18年	19年	前年比	構 成 比	1事業所当たり			18年	19年	前年比	構 成 比	1事業所当たり			従業者一人当たり				
									18年	19年	前年比					18年	19年	前年比	18年	19年	前年比		
総 数	466	484	1.5	100.0	57,850	60,278	2.6	100.0	124.1	124.5	0.4	224,458,828	240,532,988	4.3	100.0	475,537	491,727	3.0	3,831	3,948	1.9		
甲 府 市	64	60	△7.8	12.4	8,187	7,799	△5.2	12.9	127.9	130.0	1.6	27,434,288	27,870,816	△0.8	11.6	421,596	458,273	7.9	3,296	3,526	4.9		
富 士 吉 田 市	25	28	12.0	5.8	2,672	2,813	5.3	4.7	106.9	100.5	△6.0	9,263,108	10,213,828	10.2	4.2	372,316	366,203	△1.7	3,483	3,645	4.6		
都 留 市	24	28	16.7	5.8	1,816	2,078	14.4	3.4	75.7	74.2	△2.0	4,545,465	5,455,091	19.7	2.3	186,675	192,858	3.0	2,467	2,599	5.1		
山 梨 市	12	13	8.3	2.7	787	921	17.0	1.5	65.6	70.8	8.0	x	x	x	x	x	x	x	x	x	x		
大 月 市	17	15	△11.8	3.1	1,138	1,074	△5.6	1.8	66.9	71.6	7.0	3,258,559	4,047,246	20.9	1.7	189,127	267,520	37.7	2,825	3,736	28.7		
韭 崎 市	39	40	2.6	8.3	5,513	5,586	1.3	9.3	141.4	139.7	△1.2	29,804,456	32,403,932	8.4	13.5	753,504	798,369	5.6	5,330	5,717	6.9		
南アルプス市	53	56	-	11.6	6,757	7,696	8.1	12.8	127.5	137.4	7.8	23,208,081	25,095,367	5.6	10.4	432,278	444,670	6.1	3,391	3,236	△1.8		
北 杜 市	29	32	6.9	6.6	4,232	4,416	3.5	7.3	145.9	138.0	△5.4	17,534,474	20,861,290	7.4	8.7	598,140	644,411	0.3	4,099	4,670	3.5		
甲 斐 市	19	20	5.3	4.1	2,520	2,451	△2.7	4.1	132.6	122.6	△7.6	6,181,944	6,262,516	1.1	2.6	322,532	309,923	△4.1	2,432	2,529	3.8		
笛 吹 市	35	38	5.7	7.9	3,384	3,623	5.3	6.0	96.7	95.3	△1.4	9,382,035	10,221,943	1.9	4.2	263,919	264,941	△3.7	2,730	2,779	△3.3		
上 野 原 市	27	27	-	5.6	1,874	1,881	0.4	3.1	69.4	69.7	0.4	4,823,869	4,864,161	0.8	2.0	176,399	178,165	0.9	2,542	2,557	0.6		
甲 州 市	17	18	5.9	3.7	1,071	1,078	0.7	1.8	63.0	59.9	△4.9	2,874,882	3,092,418	7.0	1.3	158,955	161,896	1.3	2,523	2,703	6.5		
中 央 市	28	27	△3.6	5.6	4,693	5,462	16.4	9.1	167.6	202.3	20.7	16,344,970	15,814,375	△5.6	6.6	572,730	578,728	△1.5	3,417	2,861	△18.4		
西 八 代 郡	13	15	-	3.1	1,261	1,385	△6.3	2.3	97.0	92.3	△4.8	2,349,602	2,589,473	△7.6	1.1	178,015	170,517	△7.1	1,835	1,847	△0.9		
南 巨 摩 郡	19	18	△5.3	3.7	2,552	2,464	△3.4	4.1	134.3	136.9	1.9	8,073,885	7,026,788	△15.4	2.9	414,048	384,723	△9.7	3,083	2,810	△11.4		
中 巨 摩 郡	13	15	-	3.1	3,600	3,990	6.3	6.6	276.9	266.0	△3.9	19,568,818	21,264,406	4.5	8.8	1,478,645	1,393,104	4.5	5,340	5,237	△1.6		
南 都 留 郡	31	33	3.2	6.8	5,746	5,514	△4.7	9.1	185.4	167.1	△9.9	37,889,496	40,911,098	7.7	17.0	1,221,347	1,240,255	4.4	6,589	7,423	13.1		
北 都 留 郡	1	1	-	0.2	47	47	-	0.1	47.0	47.0	-	x	x	x	x	x	x	x	x	x	x		
市 部 計	389	402	1.8	83.1	44,644	46,878	3.8	77.8	114.8	116.6	1.6	156,523,007	168,693,326	4.7	70.1	396,613	414,532	3.0	3,456	3,555	1.0		
郡 部 計	77	82	-	16.9	13,206	13,400	△1.6	22.2	171.5	163.4	△4.7	67,935,821	71,839,662	3.5	29.9	874,256	870,172	3.7	5,098	5,325	5.4		

※ 平成19年調査において、事業所の捕そくを行ったため、前年比の算定にあたっては時系列を考慮し、平成19年の数値は、当該捕そく事業所を除いたものを用いている(ただし、1事業所当たり従業者数の前年比を除く)。さらに、調査項目の変更を行ったため、製造品出荷額等の前年比の算定にあたっては、平成18年以前と同様の定義で再計算したものをを用いている。

## 5 在庫額（従業者30人以上の事業所）

年末の在庫額合計は、2757億円で、年初に比べ1億円減少(前年比△0.1%減)した。

(第5表)

産業別に年末在庫額の最も多い産業は、一般機械器具製造業778億円で、以下、電気機械器具製造業540億円、電子部品・デバイス製造業340億円、飲料・たばこ・飼料製造業332億円の順となっている。

産業別に年初と比べると、増加した産業は、情報通信機械器具製造業28億円増、電気機械器具製造業23億円増などで、減少した産業は、一般機械器具製造業80億円減、飲料・たばこ・飼料製造業27億円減などとなった。

内訳をみると、製造品在庫は838億円と年初に比べ95億円減(同△10.2%減)、半製品及び仕掛品在庫は1265億円と年初に比べ73億円増(同6.1%増)、原材料及び燃料在庫は654億円と年初に比べ21億円増(同3.2%増)となった。

## 6 有形固定資産投資総額（従業者30人以上の事業所）

有形固定資産投資総額は、1062億円で、前年に比べ2.8%増加した。(第6表)

産業別に最も多い産業は、電子部品・デバイス製造業308億円(構成比29.0%)で、以下、一般機械器具製造業185億円(同17.4%)、電気機械器具製造業166億円(同15.7%)の順となっている。

産業別に前年と比べると、増加した産業は、電子部品・デバイス製造業(前年比45.6%増)などで、減少した産業は、精密機械器具製造業(同△63.9%減)などとなった。

## 7 生産額（従業者30人以上の事業所）

生産額は、2兆3539億円で、前年に比べ3.5%増加した。(第7表)

産業別に最も多い産業は、一般機械器具製造業6333億円(構成比26.9%)で、以下、電気機械器具製造業4103億円(同17.4%)、電子部品・デバイス製造業3183億円(同13.5%)、情報通信機械器具製造業1603億円(同6.8%)の順となっている。

産業別に前年と比べると、増加した産業は、電気機械器具製造業(前年比7.1%増)、一般機械器具製造業(同4.1%増)、電子部品・デバイス製造業(同6.8%増)などで、減少した産業は、精密機械器具製造業(同△13.8%減)、プラスチック製品製造業(同△8.6%減)、その他の製造業(同△5.5%減)などとなった。

## 8 付加価値額、付加価値生産性（従業者30人以上の事業所）

### (1) 付加価値額

付加価値額は、8382億円で、前年に比べ3.9%減少した。(第7表)

産業別に最も多い産業は、一般機械器具製造業2126億円(構成比25.4%)で、以下、電気機械器具製造業1940億円(同23.1%)、電子部品・デバイス製造業831億円(同9.9%)の順となっている。

産業別に前年と比べると、増加した産業は、電気機械器具製造業(前年比7.4%増)、輸送用機械器具製造業(同26.2%増)、窯業・土石製品製造業(同19.0%増)などで、減少した産業は、一般機械器具製造業(同△7.7%減)、電子部品・デバイス製造業(同△14.2%減)、情報通信機械器具製造業(同△34.5%減)などとなった。

### (2) 付加価値生産性

付加価値生産性は、1391万円で、前年に比べ3.9%減少した。(第7表)

産業別に前年と比べると、増加した産業は、精密機械器具製造業(前年比45.4%増)、窯業・土石製品製造業(同30.5%増)、輸送用機械器具製造業(同33.5%増)などで、減少した産業は、情報通信機械器具製造業(同△36.5%減)、電子部品・デバイス製造業(同△23.0%減)などとなった。

第5表 産業別在庫額(従業者30人以上の事業所)

単位:金額 万円

産業分類	在庫額合計			製造品在庫			半製品及び仕掛品在庫			原材料及び燃料在庫		
	実数		年間増減 (△印は減)	実数		年間増減 (△印は減)	実数		年間増減 (△印は減)	実数		年間増減 (△印は減)
	年初	年末		年初	年末		年初	年末		年初	年末	
総数	27,588,451	27,574,210	△14,241	9,329,174	8,380,415	△948,759	11,924,399	12,653,822	729,423	6,334,878	6,539,973	205,095
09 食料	700,602	804,093	103,491	194,510	232,109	37,599	84,767	87,122	2,355	421,325	484,862	63,537
10 飲料	3,591,982	3,318,907	△273,075	2,881,725	2,696,825	△184,900	162,268	155,348	△6,920	547,989	466,734	△81,255
11 繊維	312,000	362,613	50,613	206,457	236,466	30,009	21,353	24,469	3,116	84,190	101,678	17,488
12 衣服	12,290	11,328	△962	6,835	5,314	△1,521	1,055	1,083	28	4,400	4,931	531
13 木材	x	x	x	x	x	x	-	-	-	x	x	x
14 家具	28,348	31,678	3,330	4,971	5,432	461	3,131	2,675	△456	20,246	23,571	3,325
15 紙製品	63,287	73,213	9,926	32,448	42,854	10,406	10,419	10,080	△339	20,420	20,279	△141
16 印刷	44,040	42,013	△2,027	17,474	16,912	△562	16,149	15,989	△160	10,417	9,112	△1,305
17 化学	336,790	384,079	47,289	101,240	87,095	△14,145	106,475	150,034	43,559	129,075	146,950	17,875
18 石油	-	-	-	-	-	-	-	-	-	-	-	-
19 プラ	494,971	452,433	△42,538	228,752	227,588	△1,164	167,365	120,090	△47,275	98,854	104,755	5,901
20 ゴム	x	x	x	x	x	x	x	x	x	x	x	x
21 皮革	x	x	x	x	x	x	x	x	x	x	x	x
22 窯業	333,153	315,873	△17,280	97,048	98,292	1,244	149,885	145,645	△4,240	86,220	71,936	△14,284
23 鉄鋼	26,886	32,171	5,285	4,566	4,758	192	12,341	10,952	△1,389	9,979	16,461	6,482
24 非鉄	435,716	582,247	146,531	163,203	273,855	110,652	184,277	208,256	23,979	88,236	100,136	11,900
25 金属	507,351	452,278	△55,073	173,216	138,339	△34,877	194,791	169,155	△25,636	139,344	144,784	5,440
26 機械	8,580,934	7,782,212	△798,722	1,972,836	1,461,160	△511,676	4,701,907	4,437,396	△264,511	1,906,191	1,883,656	△22,535
27 電機	5,173,960	5,400,045	226,085	1,490,984	1,080,753	△410,231	2,707,006	3,256,438	549,432	975,970	1,062,854	86,884
28 情通	1,217,226	1,498,475	281,249	230,299	214,533	△15,766	735,402	970,775	235,373	251,525	313,167	61,642
29 電子	3,252,149	3,400,839	148,690	624,569	639,111	14,542	1,978,998	2,061,421	82,423	648,582	700,307	51,725
30 輸送機	698,638	839,665	141,027	206,894	217,548	10,654	297,823	421,976	124,153	193,921	200,141	6,220
31 精機	746,284	785,298	39,014	264,593	286,674	22,081	208,906	245,424	36,518	272,785	253,200	△19,585
32 その他	889,597	868,722	△20,875	341,986	336,732	△5,254	167,120	146,998	△20,122	380,491	384,992	4,501

第6表 産業別有形固定資産及びリース契約の状況(従業者30人以上の事業所)

単位:金額 万円、率 %

産業分類	投資総額				純増額			取得額			建設仮勘定		除却額	減価償却額	リース契約	
	18年	19年	前年比	構成比	18年	19年	前年比	合計	土地	その他	増	減			契約額	支払額
総数	10,242,053	10,618,605	2.8	100.0	9,041,822	9,363,093	2.5	11,007,060	262,269	10,744,791	4,902,766	5,291,221	1,255,512	7,759,145	1,009,734	1,693,462
09 食料	422,826	321,879	△25.2	3.0	369,278	273,215	△27.5	323,664	-	323,664	18,130	19,915	48,664	339,758	48,293	78,872
10 飲料	331,223	405,347	22.4	3.8	183,840	302,035	64.3	227,242	43	227,199	272,716	94,611	103,312	347,001	5,454	82,787
11 繊維	197,215	102,463	△48.0	1.0	188,390	95,782	△49.2	95,823	-	95,823	53,599	x	6,681	82,371	-	1,167
12 衣服	12,650	6,119	△51.6	0.1	12,476	6,049	△51.5	6,119	933	5,186	-	-	70	11,199	-	916
13 木材	x	x	x	x	x	x	x	x	-	x	x	x	x	x	x	x
14 家具	24,631	13,042	△92.9	0.1	24,423	12,895	△92.9	13,042	-	13,042	-	-	147	9,504	-	5,001
15 紙製品	31,222	51,839	66.0	0.5	29,227	50,624	73.2	51,912	2,570	49,342	19,788	19,861	1,215	32,019	5,339	21,501
16 印刷	28,438	36,742	29.2	0.3	25,416	29,581	16.4	36,742	-	36,742	-	-	7,161	33,135	26,832	25,403
17 化学	860,627	233,927	△72.8	2.2	764,585	168,361	△78.0	229,038	33,751	195,287	40,389	35,500	65,566	474,370	10,304	17,630
18 石油	-	-	-	-	-	-	-	-	-	-	-	-	-	-	-	-
19 プラ	397,247	659,937	52.2	6.2	369,121	564,229	37.9	670,782	9,139	661,643	26,570	37,415	95,708	329,634	14,368	87,405
20 ゴム	x	x	x	x	x	x	x	x	-	x	x	-	x	x	x	x
21 皮革	x	x	x	x	x	x	x	x	-	x	-	-	-	x	-	-
22 窯業	233,115	386,038	65.6	3.6	208,991	284,240	36.0	389,592	5,208	384,384	175,124	178,678	101,798	292,962	-	13,710
23 鉄鋼	12,728	12,042	△5.4	0.1	4,194	11,397	171.7	11,045	-	11,045	2,729	1,732	645	15,931	3,231	1,189
24 非鉄	182,572	231,030	26.5	2.2	128,736	204,379	58.8	187,238	5,788	181,450	150,575	106,783	26,651	149,347	11,314	17,406
25 金属	279,291	208,088	△25.5	2.0	238,592	134,014	△43.8	208,469	23,000	185,469	5,238	5,619	74,074	214,068	59,284	34,365
26 機械	1,476,601	1,845,427	24.2	17.4	1,115,911	1,621,085	44.3	1,891,475	64,094	1,827,381	979,340	1,025,388	224,342	1,201,602	171,475	225,114
27 電機	1,366,183	1,664,310	21.8	15.7	1,296,277	1,570,552	21.2	1,828,191	64,539	1,763,652	1,358,459	1,522,340	93,758	1,160,445	38,160	50,065
28 情通	324,300	238,394	△26.5	2.2	313,434	177,212	△43.5	231,339	-	231,339	104,293	97,238	61,182	249,420	34,899	113,218
29 電子	2,116,455	3,080,706	45.6	29.0	1,896,621	2,854,128	50.5	3,175,619	35,017	3,140,602	916,018	1,010,931	226,578	2,051,673	483,809	797,898
30 輸送機	567,249	460,860	△20.0	4.3	530,926	365,109	△32.6	461,731	9,483	452,248	318,758	319,629	95,751	339,497	91,259	77,552
31 精機	1,268,012	457,983	△63.9	4.3	1,253,764	444,144	△64.6	774,268	54	774,214	384,374	700,659	13,839	317,492	3,271	17,163
32 その他	72,113	99,824	33.2	0.9	50,555	91,653	74.6	97,167	8,650	88,517	67,800	65,143	8,171	70,838	2,268	21,647

※ 平成19年調査において、事業所の捕そくを行ったため、前年比の算定にあたっては時系列を考慮し、平成19年の数値は、当該捕そく事業所を除いたものを用いている。

第7表 産業別生産額、付加価値額、付加価値生産性(従業者30人以上の事業所)

単位:金額 万円、率 %

産業分類	生産額					付加価値額					付加価値生産性		
	18年		19年			18年		19年			18年		19年
	実数	構成比	実数	構成比	前年比	実数	構成比	実数	構成比	前年比	実数	実数	前年比
総数	225,948,746	100.0	235,390,935	100.0	3.5	86,103,254	100.0	83,823,455	100.0	△ 3.9	1,488	1,391	△ 3.9
09 食料	13,292,349	5.9	13,231,169	5.6	△ 1.1	5,350,287	6.2	4,650,184	5.5	△ 14.9	866	656	△ 21.8
10 飲料	6,987,192	3.1	8,026,153	3.4	14.9	1,252,895	1.5	1,546,235	1.8	25.6	1,012	1,188	27.4
11 繊維	1,689,656	0.7	1,779,635	0.8	5.3	846,236	1.0	871,291	1.0	3.0	1,696	1,564	△ 4.7
12 衣服	275,850	0.1	264,963	0.1	△ 3.9	94,925	0.1	93,090	0.1	△ 1.8	288	275	1.0
13 木材	x	x	x	x	x	x	x	x	x	x	x	x	x
14 家具	389,039	0.2	490,765	0.2	△ 2.8	179,715	0.2	259,893	0.3	2.4	792	878	14.8
15 紙製品	993,462	0.4	990,466	0.4	△ 0.3	249,776	0.3	338,428	0.4	31.1	437	550	27.7
16 印刷	1,376,306	0.6	1,392,219	0.6	△ 1.1	614,810	0.7	605,030	0.7	△ 7.5	1,069	927	△ 5.6
17 化学	5,759,554	2.5	5,525,794	2.3	△ 4.1	2,179,573	2.5	2,292,150	2.7	5.6	1,756	1,923	13.0
18 石油	-	-	-	-	-	-	-	-	-	-	-	-	-
19 プラ	7,670,890	3.4	7,216,955	3.1	△ 8.6	2,429,220	2.8	1,859,103	2.2	△ 25.7	779	569	△ 20.3
20 ゴム	x	x	x	x	x	x	x	x	x	x	x	x	x
21 皮革	x	x	x	x	x	x	x	x	x	x	x	x	x
22 窯業	5,193,208	2.3	5,830,309	2.5	12.3	3,452,921	4.0	4,097,307	4.9	19.0	3,165	4,049	30.5
23 鉄鋼	463,013	0.2	535,676	0.2	15.7	166,976	0.2	165,512	0.2	△ 16.4	933	885	△ 15.3
24 非鉄	3,993,629	1.8	4,345,370	1.8	8.8	1,305,304	1.5	1,134,085	1.4	△ 12.2	1,145	986	△ 10.0
25 金属	5,100,150	2.3	4,999,048	2.1	△ 2.0	2,106,750	2.4	2,086,369	2.5	0.5	959	946	5.0
26 機械	60,424,635	26.7	63,332,541	26.9	4.1	22,562,114	26.2	21,259,473	25.4	△ 7.7	1,918	1,685	△ 8.4
27 電機	38,370,128	17.0	41,034,764	17.4	7.1	18,109,180	21.0	19,401,217	23.1	7.4	2,386	2,543	7.1
28 情通	15,535,717	6.9	16,028,678	6.8	3.9	3,520,383	4.1	2,520,681	3.0	△ 34.5	1,037	689	△ 36.5
29 電子	29,811,589	13.2	31,831,274	13.5	6.8	9,765,901	11.3	8,306,479	9.9	△ 14.2	1,072	816	△ 23.0
30 輸送機	12,088,146	5.3	13,298,470	5.6	7.7	3,240,399	3.8	4,227,936	5.0	26.2	1,106	1,398	33.5
31 精機	9,862,392	4.4	8,505,954	3.6	△ 13.8	6,205,412	7.2	5,742,317	6.9	△ 10.1	2,635	3,795	45.4
32 その他	4,712,163	2.1	4,928,798	2.1	△ 5.5	1,731,563	2.0	1,732,513	2.1	△ 2.9	979	1,176	22.8

※ 平成19年調査において、事業所の捕そくを行ったため、前年比の算定にあたっては時系列を考慮し、平成19年の数値は、当該捕そく事業所を除いたものを用いている。さらに、調査項目の変更を行ったため、生産額、付加価値額及び付加価値生産性の前年比の算定にあたっては、平成18年以前と同様の定義で再計算したものをを用いている。

## 9 原材料使用額等、現金給与総額（従業者30人以上の事業所）

### (1) 原材料使用額等

原材料使用額等は、1兆4619億円で、前年に比べ8.6%増加した。(第8表)

産業別に最も多い産業は、一般機械器具製造業4237億円(構成比29.0%)で、以下、電子部品・デバイス製造業2146億円(同14.7%)、電気機械器具製造業2054億円(同14.1%)、情報通信機械器具製造業1377億円(同9.4%)の順となっている。

産業別に前年と比べると、増加した産業は、電気機械器具製造業(前年比7.6%増)、一般機械器具製造業(同11.4%増)、電子部品・デバイス製造業(同17.9%増)、飲料・たばこ・飼料製造業(同14.5%増)などで、減少した産業は、精密機械器具製造業(同△25.2%減)、プラスチック製品製造業(同△1.5%減)などとなった。

### (2) 現金給与総額

現金給与総額は、2878億円で、前年に比べ2.9%増加した。(第8表)

産業別に最も多い産業は、一般機械器具製造業601億円(構成比20.9%)で、以下、電子部品・デバイス製造業488億円(同17.0%)、電気機械器具製造業462億円(同16.1%)の順となっている。

産業別に前年と比べると、増加した産業は、食料品製造業(前年比22.2%増)、電気機械器具製造業(同5.5%増)、電子部品・デバイス製造業(同5.1%増)、情報通信機械器具製造業(同9.6%増)などで、減少した産業は、精密機械器具製造業(同△24.7%減)、一般機械器具製造業(同△3.2%減)、その他の製造業(同△11.4%減)などとなった。

## 10 付加価値率、原材料率、現金給与率（従業者30人以上の事業所）

付加価値率は、35.3%で、前年に比べ2.9ポイント減少した。（第9表）

前年に比べ増加した産業は、パルプ・紙・紙加工品製造業（+8.1ポイント）、輸送用機械器具製造業（+4.7ポイント）、窯業・土石製品製造業（+4.3ポイント）などで、減少した産業は、鉄鋼業（△10.4ポイント）、情報通信機械器具製造業（△8.5ポイント）、電子部品・デバイス製造業（△6.6ポイント）などとなった。

原材料率は、61.5%で、前年に比べ2.7ポイント増加した。（第9表）

前年に比べ増加した産業は、鉄鋼業（+11.0ポイント）、情報通信機械器具製造業（+8.1ポイント）、非鉄金属製造業（+6.7ポイント）などで、減少した産業は、パルプ・紙・紙加工品製造業（△7.7ポイント）、窯業・土石製品製造業（△4.4ポイント）などとなった。

現金給与率は、12.1%で、前年に比べ0.1ポイント減少した。（第9表）

前年に比べ増加した産業は、繊維工業（+3.9ポイント）、食料品製造業（+3.4ポイント）、衣服・その他の繊維製品製造業（+2.2ポイント）などで、減少した産業は、鉄鋼業（△2.3ポイント）、精密機械器具製造業（△1.5ポイント）、非鉄金属製造業（△1.2ポイント）などとなった。

第8表 産業別原材料使用額等、現金給与総額(従業者30人以上の事業所)

単位:金額 万円、率 %

産業分類	原材料使用額等				現金給与総額							
	18年	19年	前年比	構成比	18年	19年	前年比	構成比	従業者1人当たり			
									18年	19年	前年比	
総数	129,790,432	146,194,132	8.6	100.0	27,643,979	28,780,323	2.9	100.0	478	477	△0.2	
09 食料	7,251,421	8,646,170	10.8	5.9	1,911,404	2,350,410	22.2	8.2	309	331	7.1	
10 飲料	4,948,602	5,709,148	14.5	3.9	633,949	689,984	8.8	2.4	512	530	3.5	
11 繊維	748,172	797,361	6.6	0.5	167,847	245,636	46.3	0.9	336	441	31.3	
12 衣服	162,733	155,670	△4.4	0.1	67,250	70,163	4.3	0.2	204	208	2.0	
13 木材	x	x	x	x	x	x	x	x	x	x	x	
14 家具	192,153	232,940	△6.9	0.2	90,916	110,852	△7.2	0.4	401	375	△6.5	
15 紙製品	693,116	750,725	△11.2	0.5	231,852	235,860	1.7	0.8	405	384	△5.2	
16 印刷	706,920	740,846	3.4	0.5	269,843	268,903	△4.9	0.9	469	412	△12.2	
17 化学	3,038,760	2,732,815	△11.6	1.9	571,883	601,770	5.2	2.1	461	505	9.5	
18 石油	-	-	-	-	-	-	-	-	-	-	-	
19 プラ	4,880,835	5,090,532	△1.5	3.5	1,124,621	1,204,227	△0.2	4.2	361	369	2.2	
20 ゴム	x	x	x	x	x	x	x	x	x	x	x	
21 皮革	x	x	x	x	x	x	x	x	x	x	x	
22 窯業	1,445,327	1,371,238	△6.0	0.9	529,104	530,620	0.3	1.8	485	524	8.0	
23 鉄鋼	270,496	372,040	37.5	0.3	78,028	78,648	0.8	0.3	436	421	△3.4	
24 非鉄	2,489,785	3,071,165	21.0	2.1	589,977	592,699	0.5	2.1	518	515	△0.6	
25 金属	2,689,109	2,652,426	△4.7	1.8	963,591	979,672	1.7	3.4	439	444	1.1	
26 機械	35,969,898	42,371,012	11.4	29.0	6,085,732	6,007,729	△3.2	20.9	517	476	△7.9	
27 電機	18,978,538	20,541,051	7.6	14.1	4,379,058	4,619,779	5.5	16.1	577	605	4.9	
28 情通	11,700,350	13,765,642	15.2	9.4	1,615,668	1,771,388	9.6	6.2	476	484	1.7	
29 電子	18,148,746	21,462,984	17.9	14.7	4,643,865	4,879,510	5.1	17.0	510	479	△6.1	
30 輸送機	8,324,987	8,653,110	1.6	5.9	1,800,913	1,991,233	6.4	6.9	614	658	7.2	
31 精機	3,199,786	2,713,996	△25.2	1.9	1,127,261	849,332	△24.7	3.0	479	561	17.1	
32 その他	2,822,541	3,126,588	△5.6	2.1	605,723	558,110	△11.4	1.9	342	379	10.8	

※ 平成19年調査において、事業所の捕そくを行ったため、前年比の算定にあたっては時系列を考慮し、平成19年の数値は、当該捕そく事業所を除いたものを用いている(ただし、従業者1人当たり現金給与総額の前年比を除く)。さらに、調査項目の変更を行ったため、原材料使用額等の前年比の算定にあたっては、平成18年以前と同様の定義で再計算したものをを用いている。

第9表 産業別付加価値率、原材料率、現金給与率(従業者30人以上の事業所)

単位: %

産業分類	付加価値率			原材料率			現金給与率		
	18年	19年	増減 (ポイント)	18年	19年	増減 (ポイント)	18年	19年	増減 (ポイント)
総数	38.6	35.3	△2.9	58.2	61.5	2.7	12.4	12.1	△0.1
09 食料	41.1	34.1	△5.9	55.7	63.4	6.5	14.7	17.2	3.4
10 飲料	19.1	20.3	1.6	75.6	75.1	△0.9	9.7	9.1	△0.6
11 繊維	51.1	49.8	△1.3	45.2	45.5	0.3	10.1	14.0	3.9
12 衣服	35.0	35.8	0.9	60.0	59.9	△0.2	24.8	27.0	2.2
13 木材	x	x	x	x	x	x	x	x	x
14 家具	47.3	51.7	2.5	50.6	46.4	△2.2	23.9	22.1	△1.1
15 紙製品	25.5	30.2	8.1	70.8	67.0	△7.7	23.7	21.0	0.5
16 印刷	45.7	43.9	△3.0	52.5	53.7	2.3	20.0	19.5	△0.8
17 化学	38.4	41.7	3.7	53.5	49.7	△4.3	10.1	10.9	0.9
18 石油	-	-	-	-	-	-	-	-	-
19 プラ	32.1	25.5	△6.1	64.5	69.9	4.8	14.9	16.5	1.3
20 ゴム	x	x	x	x	x	x	x	x	x
21 皮革	x	x	x	x	x	x	x	x	x
22 窯業	67.0	71.1	4.3	28.0	23.8	△4.4	10.3	9.2	△1.1
23 鉄鋼	36.8	29.9	△10.4	59.5	67.2	11.0	17.2	14.2	△2.3
24 非鉄	33.1	26.0	△6.5	63.2	70.5	6.7	15.0	13.6	△1.2
25 金属	42.1	42.1	1.1	53.7	53.6	△1.3	19.3	19.8	0.7
26 機械	37.8	32.8	△4.3	60.3	65.4	4.3	10.2	9.3	△0.7
27 電機	47.4	47.2	-	49.7	50.0	0.1	11.5	11.2	△0.2
28 情通	22.9	15.2	△8.5	76.0	83.2	8.1	10.5	10.7	0.5
29 電子	32.9	26.1	△6.6	61.2	67.4	6.0	15.7	15.3	△0.4
30 輸送機	27.1	32.0	4.7	69.5	65.5	△3.8	15.0	15.1	△0.1
31 精機	64.1	65.4	3.2	33.1	30.9	△4.2	11.7	9.7	△1.5
32 その他	37.1	35.1	1.0	60.5	63.4	△0.1	13.0	11.3	△0.8

※ 平成19年調査において、事業所の捕そくを行ったため、増減の算定にあたっては時系列を考慮し、平成19年の数値は、当該捕そく事業所を除いたものを用いている。さらに、調査項目の変更を行ったため、平成18年以前と同様の定義で再計算したものをを用いている。

第10表 産業別生産額等一覧表(従業者30人以上の事業所)

単位:従業者 人、金額 万円、率 %

産業分類	事業所数	従業者数	製造品出荷額等	在庫額 (製品、半製品 及び仕掛品の 年間増減額)	生産額	国内消費 費税額	原材料 使用額等	減価 償却額	付加価値額	現金給 付加 与総額	原材料率	現金 給与率	付加価値 生産性	
総数	484	60,278	240,532,988	△219,336	235,390,935	2,536,920	146,194,132	7,759,145	83,823,455	28,780,323	35.3	61.5	12.1	1,391
09 食料	53	7,091	13,824,157	39,954	13,231,169	227,999	8,646,170	339,758	4,650,184	2,350,410	34.1	63.4	17.2	656
10 飲料	20	1,302	8,234,040	△191,820	8,026,153	439,836	5,709,148	347,001	1,546,235	689,984	20.3	75.1	9.1	1,188
11 繊維	3	557	1,746,510	33,125	1,779,635	28,612	797,361	82,371	871,291	245,636	49.8	45.5	14.0	1,564
12 衣服	6	338	266,456	△1,493	264,963	5,004	155,670	11,199	93,090	70,163	35.8	59.9	27.0	275
13 木材	1	75	x	x	x	x	x	x	x	x	x	x	x	x
14 家具	7	296	514,941	5	490,765	12,609	232,940	9,504	259,893	110,852	51.7	46.4	22.1	878
15 紙製品	8	615	1,126,545	10,067	990,466	15,440	750,725	32,019	338,428	235,860	30.2	67.0	21.0	550
16 印刷	8	653	1,409,449	△722	1,392,219	29,716	740,846	33,135	605,030	268,903	43.9	53.7	19.5	927
17 化学	12	1,192	5,533,249	29,414	5,525,794	63,328	2,732,815	474,370	2,292,150	601,770	41.7	49.7	10.9	1,923
18 石油	-	-	-	-	-	-	-	-	-	-	-	-	-	-
19 プラ	42	3,265	7,404,453	△48,439	7,216,955	76,745	5,090,532	329,634	1,859,103	1,204,227	25.5	69.9	16.5	569
20 ゴム	2	207	x	x	x	x	x	x	x	x	x	x	x	x
21 皮革	1	37	x	x	x	x	x	x	x	x	x	x	x	x
22 窯業	7	1,012	5,833,305	△2,996	5,830,309	68,802	1,371,238	292,962	4,097,307	530,620	71.1	23.8	9.2	4,049
23 鉄鋼	4	187	562,873	△1,197	535,676	8,193	372,040	15,931	165,512	78,648	29.9	67.2	14.2	885
24 非鉄	11	1,150	4,257,449	134,631	4,345,370	37,483	3,071,165	149,347	1,134,085	592,699	26.0	70.5	13.6	986
25 金属	32	2,206	5,117,223	△60,513	4,999,048	103,847	2,652,426	214,068	2,086,369	979,672	42.1	53.6	19.8	946
26 機械	88	12,615	66,409,895	△776,187	63,332,541	801,621	42,371,012	1,201,602	21,259,473	6,007,729	32.8	65.4	9.3	1,685
27 電機	40	7,630	41,016,245	139,201	41,034,764	52,733	20,541,051	1,160,445	19,401,217	4,619,779	47.2	50.0	11.2	2,543
28 情通	29	3,661	16,421,732	219,607	16,028,678	105,596	13,765,642	249,420	2,520,681	1,771,388	15.2	83.2	10.7	689
29 電子	57	10,179	31,745,103	96,965	31,831,274	20,932	21,462,984	2,051,673	8,306,479	4,879,510	26.1	67.4	15.3	816
30 輸送機	20	3,024	13,232,525	134,807	13,298,470	146,789	8,653,110	339,497	4,227,936	1,991,233	32.0	65.5	15.1	1,398
31 精機	9	1,513	8,932,452	58,599	8,505,954	217,246	2,713,996	317,492	5,742,317	849,332	65.4	30.9	9.7	3,795
32 その他	24	1,473	5,001,225	△25,376	4,928,798	45,910	3,126,588	70,838	1,732,513	558,110	35.1	63.4	11.3	1,176

第11表 従業者規模別生産額等一覧表(従業者30人以上の事業所)

単位:従業者 人、金額 万円、率 %

規 模 別	事 業 所 数	従 業 者 数	製 造 品 出 荷 額 等	在 庫 額 (製品、半製品 及び仕掛品の 年間増減額)	生 産 額	原 材 料 使 用 額 等	減 価 償 却 額	付 加 価 値 額	現 金 給 付 与 総 額	付 加 価 値 率	原 材 料 率	現 金 給 与 率	付 加 価 値 生 産 性
総 数	484	60,278	240,532,988	△219,336	235,390,935	146,194,132	7,759,145	83,823,455	28,780,323	35.3	61.5	12.1	1,391
30人～ 49人	169	6,481	16,454,621	51,040	16,285,682	9,510,421	492,350	6,064,707	2,405,259	37.7	59.2	15	936
50人～ 99人	161	10,953	26,199,269	△82,001	24,804,618	15,691,913	879,585	8,970,907	4,239,507	35.1	61.4	16.6	819
100人～ 199人	93	12,925	42,104,383	85,740	41,871,748	27,120,604	1,619,700	12,965,005	5,508,487	31.1	65	13.2	1,003
200人～ 299人	25	6,146	18,330,244	△112,914	17,972,085	11,504,132	603,978	5,840,745	2,893,093	32.5	64.1	16.1	950
300人以上	36	23,773	137,444,471	△161,201	134,456,802	82,367,062	4,163,532	49,982,091	13,733,977	36.6	60.3	10.1	2,102

第12表 地域別生産額等一覧表(従業者30人以上の事業所)

単位:従業者 人、金額 万円、率 %

地域別	事業所数	従業者数	製造品出荷額等	在庫額 (製品、半製品 及び仕掛品の 年間増減額)	生産額	原材料 使用額等	減価 償却額	付加価値額	現金 与総額	給付 価値率	原材料率	現金 給与率	付加価値 生産性
総数	484	60,278	240,532,988	△219,336	235,390,935	146,194,132	7,759,145	83,823,455	28,780,323	35.3	61.5	12.1	1,391
甲府市	60	7,799	27,870,816	109,683	27,330,027	18,354,975	745,357	8,505,735	3,843,237	30.8	66.5	13.9	1,091
富士吉田市	28	2,813	10,213,828	△29,886	10,176,642	7,242,197	370,799	2,610,805	1,138,854	25.5	70.8	11.1	928
都留市	28	2,078	5,455,091	84,485	5,525,491	3,302,520	190,097	1,991,895	798,371	36.3	60.2	14.6	959
山梨市	13	921	x	x	x	x	x	x	x	x	x	x	x
大月市	15	1,074	4,047,246	30,027	3,964,088	3,232,543	102,181	708,109	432,342	17.5	80.0	10.7	659
韭崎市	40	5,586	32,403,932	△341,337	31,965,609	23,060,727	750,080	7,782,616	2,476,619	24.6	73.0	7.8	1,393
南アルプス市	56	7,696	25,095,367	△67,795	24,783,466	16,319,559	844,200	7,669,956	3,861,242	30.9	65.7	15.5	997
北杜市	32	4,416	20,861,290	△75,093	18,850,741	11,291,217	891,930	8,362,924	2,209,011	40.7	55.0	10.8	1,894
甲斐市	20	2,451	6,262,516	29,994	6,280,349	3,963,001	455,131	1,810,317	1,168,366	29.1	63.6	18.8	739
笛吹市	38	3,623	10,221,943	△25,425	9,564,960	6,574,862	342,626	3,124,860	1,374,620	31.1	65.5	13.7	863
上野原市	27	1,881	4,864,161	67,160	4,926,524	2,937,140	142,858	1,797,614	886,614	36.9	60.2	18.2	956
甲州市	18	1,078	3,092,418	△17,800	3,009,354	1,827,755	118,598	949,976	495,066	32.8	63.1	17.1	881
中央市	27	5,462	15,814,375	△81,804	15,309,964	9,372,643	704,785	5,466,425	2,209,607	35.2	60.3	14.2	1,001
西八代郡	15	1,385	2,589,473	32,419	2,561,580	1,828,530	74,638	687,003	576,354	26.5	70.6	22.3	496
南巨摩郡	18	2,464	7,026,788	△43,565	6,790,439	4,360,557	222,136	2,298,763	1,142,895	33.4	63.4	16.6	933
中巨摩郡	15	3,990	21,264,406	120,783	21,244,156	9,704,570	698,371	10,614,395	2,508,137	50.5	46.2	11.9	2,660
南都留郡	33	5,514	40,911,098	△37,178	40,816,041	21,303,548	1,019,769	18,567,909	3,295,978	45.4	52.1	8.1	3,367
北都留郡	1	47	x	x	x	x	x	x	x	x	x	x	x
市部計	402	46,878	168,693,326	△292,449	163,930,168	108,981,124	5,742,588	51,625,784	21,238,117	31.0	65.5	12.8	1,101
郡部計	82	13,400	71,839,662	73,113	71,460,767	37,213,008	2,016,557	32,197,671	7,542,206	45.1	52.1	10.6	2,403

## 11 工業用地、工業用水（従業者30人以上の事業所）

### (1) 工業用地

敷地面積は、1189万7410m<sup>2</sup>で、前年に比べ1.1%増加した。(第13表)

産業別に最も多い産業は、電気機械器具製造業(構成比17.8%)で、以下、一般機械器具製造業(同17.5%)、電子部品・デバイス製造業(同9.6%)、飲料・たばこ・飼料製造業(同9.2%)の順となっている。

産業別に前年と比べると、増加した産業は、情報通信機械器具製造業(前年比31.8%増)、一般機械器具製造業(同4.0%増)などで、減少した産業は、精密機械器具製造業(同△15.1%減)、プラスチック製品製造業(同△5.8%減)などとなった。

### (2) 工業用水

工業用水の1日当たりの使用量は、31万5174m<sup>3</sup>で、前年に比べ5.3%減少した。(第14表)

産業別に最も多い産業は、電子部品・デバイス製造業(構成比57.8%)で、以下、飲料・たばこ・飼料製造業(同6.1%)、輸送用機械器具製造業(同6.0%)の順となっている。

水源別の構成比では、回収水(同61.3%)、井戸水(同30.8%)、上水道(同6.8%)の順となっている。

用途別の構成比では、冷却用水・温調用水(同69.4%)、製品処理・洗じょう用水(同19.7%)の順となっている。(第15表)

第13表 産業別敷地面積等(従業者30人以上の事業所)

単位:面積 m<sup>2</sup>、率 %

産業分類	事業所数	敷地面積				建築面積				延べ建築面積			
		18年	19年	前年比	構成比	18年	19年	前年比	構成比	18年	19年	前年比	構成比
総数	484	11,641,300	11,897,410	1.1	100.0	3,102,818	3,207,961	2.0	100.0	4,409,205	4,589,987	2.9	100.0
09 食料	53	722,989	738,433	1.7	6.2	196,510	199,424	1.0	6.2	297,985	312,812	4.5	6.8
10 飲料	20	1,026,092	1,092,961	6.5	9.2	228,282	238,649	4.5	7.4	273,579	285,454	4.3	6.2
11 繊維	3	159,124	159,124	-	1.3	38,390	38,390	-	1.2	51,105	51,105	-	1.1
12 衣服	6	20,164	20,164	-	0.2	7,592	7,592	-	0.2	10,388	10,388	-	0.2
13 木材	1	x	x	x	x	x	x	x	x	x	x	x	x
14 家具	7	110,128	90,283	△27.1	0.8	37,672	30,538	△30.2	1.0	39,098	32,486	△29.7	0.7
15 紙製品	8	112,748	115,416	2.4	1.0	61,027	62,584	2.6	2.0	67,602	69,159	2.3	1.5
16 印刷	8	53,724	56,651	-	0.5	18,686	19,661	-	0.6	24,374	25,349	-	0.6
17 化学	12	277,042	290,069	4.7	2.4	64,757	65,629	1.3	2.0	102,062	103,271	1.2	2.2
18 石油	-	-	-	-	-	-	-	-	-	-	-	-	-
19 プラ	42	721,994	687,912	△5.8	5.8	218,668	215,023	△3.6	6.7	276,832	264,936	△7.7	5.8
20 ゴム	2	x	x	x	x	x	x	x	x	x	x	x	x
21 皮革	1	x	x	x	x	x	x	x	x	x	x	x	x
22 窯業	7	401,630	394,400	△1.8	3.3	57,626	54,134	△6.1	1.7	69,939	66,458	△5.0	1.4
23 鉄鋼	4	31,596	31,596	-	0.3	10,937	10,762	△1.6	0.3	11,450	11,154	△2.6	0.2
24 非鉄	11	243,573	237,529	△2.5	2.0	83,499	85,903	2.9	2.7	110,271	106,109	△3.8	2.3
25 金属	32	556,216	550,466	△1.0	4.6	170,959	165,815	△3.0	5.2	191,415	185,833	△2.9	4.0
26 機械	88	1,965,399	2,087,615	4.0	17.5	588,224	640,337	6.2	20.0	788,659	844,941	4.7	18.4
27 電機	40	2,116,175	2,123,383	0.3	17.8	421,018	430,168	2.2	13.4	711,794	762,474	7.1	16.6
28 情通	29	469,824	619,006	31.8	5.2	105,764	157,205	48.6	4.9	173,634	259,071	49.2	5.6
29 電子	57	1,145,150	1,142,495	△0.2	9.6	322,528	349,813	8.5	10.9	622,166	663,139	6.6	14.4
30 輸送機	20	768,151	804,692	△3.3	6.8	216,050	224,612	△3.3	7.0	234,544	243,043	△3.1	5.3
31 精機	9	324,221	275,421	△15.1	2.3	133,909	108,562	△18.9	3.4	197,642	157,103	△20.5	3.4
32 その他	24	272,031	255,850	△6.3	2.2	72,435	67,091	△7.6	2.1	92,535	85,787	△7.6	1.9

※ 平成19年調査において、事業所の捕そくを行ったため、前年比の算定にあたっては時系列を考慮し、平成19年の数値は、当該捕そく事業所を除いたものを用いている。

第14表 産業別1日当たり工業用水量(水源別) (従業者30人以上の事業所)

単位:水量 m<sup>3</sup>、率 %

産業分類	総数				公共水道								井戸水				その他の淡水				回収水			
					工業用水道				上水道															
	18年	19年	前年比	構成比	18年	19年	前年比	構成比	18年	19年	前年比	構成比	18年	19年	前年比	構成比	18年	19年	前年比	構成比	18年	19年	前年比	構成比
総数	330,335	315,174	△5.3	100.0	-	-	-	-	19,923	21,292	5.6	6.8	96,545	97,210	△1.5	30.8	3,954	3,376	△14.6	1.1	209,913	193,296	△7.9	61.3
09 食料	13,278	12,688	△5.6	4.0	-	-	-	-	3,991	3,732	△6.5	1.2	9,119	8,660	△6.8	2.7	110	241	119.1	0.1	58	55	△5.2	0.0
10 飲料	17,922	19,229	7.3	6.1	-	-	-	-	203	181	△10.8	0.1	16,744	18,126	8.3	5.8	975	922	△5.4	0.3	-	-	-	-
11 繊維	7,947	8,017	0.9	2.5	-	-	-	-	183	164	△10.4	0.1	1,500	1,520	1.3	0.5	-	-	-	-	6,264	6,333	1.1	2.0
12 衣服	42	42	-	0.0	-	-	-	-	42	42	-	0.0	-	-	-	-	-	-	-	-	-	-	-	-
13 木材	x	x	x	x	-	-	-	-	x	x	x	x	-	-	-	-	-	-	-	-	-	-	-	-
14 家具	360	619	△23.1	0.2	-	-	-	-	x	x	x	x	x	x	x	x	40	4	△90.0	0.0	-	-	-	-
15 紙製品	288	293	1.7	0.1	-	-	-	-	27	31	14.8	0.0	261	262	0.4	0.1	-	-	-	-	-	-	-	-
16 印刷	110	120	1.8	0.0	-	-	-	-	110	120	1.8	0.0	-	-	-	-	-	-	-	-	-	-	-	-
17 化学	12,676	12,453	△1.8	4.0	-	-	-	-	261	350	34.1	0.1	6,079	5,764	△5.2	1.8	-	-	-	-	6,336	6,339	-	2.0
18 石油	-	-	-	-	-	-	-	-	-	-	-	-	-	-	-	-	-	-	-	-	-	-	-	-
19 ブラ	10,534	10,016	△6.2	3.2	-	-	-	-	747	822	△7.8	0.3	7,228	6,801	△5.9	2.2	2,469	1,841	△25.4	0.6	90	552	513.3	0.2
20 ゴム	x	x	x	x	-	-	-	-	x	x	x	x	x	x	x	x	-	-	-	-	-	-	-	-
21 皮革	x	x	x	x	-	-	-	-	x	x	x	x	-	-	-	-	-	-	-	-	-	-	-	-
22 窯業	5,222	5,329	2.0	1.7	-	-	-	-	1,663	1,709	2.8	0.5	1,737	1,271	△26.8	0.4	248	230	△7.3	0.1	1,574	2,119	34.6	0.7
23 鉄鋼	1,576	1,565	△0.7	0.5	-	-	-	-	72	61	△15.3	0.0	1,504	1,504	-	0.5	-	-	-	-	-	-	-	-
24 非鉄	3,574	3,511	△1.8	1.1	-	-	-	-	289	302	4.5	0.1	2,765	2,684	△2.9	0.9	-	-	-	-	520	525	1.0	0.2
25 金属	1,995	1,990	△0.3	0.6	-	-	-	-	298	268	△10.1	0.1	1,686	1,711	1.5	0.5	-	-	-	-	11	11	-	0.0
26 機械	8,291	8,654	3.8	2.7	-	-	-	-	3,212	4,114	26.7	1.3	3,975	3,818	△4.0	1.2	-	-	-	-	1,104	722	△34.6	0.2
27 電機	10,216	10,201	△0.1	3.2	-	-	-	-	3,161	3,536	11.9	1.1	4,614	4,252	△7.8	1.3	-	-	-	-	2,441	2,413	△1.1	0.8
28 情通	4,106	4,782	16.5	1.5	-	-	-	-	442	532	20.4	0.2	1,653	2,871	73.7	0.9	-	24	-	0.0	2,011	1,355	△32.6	0.4
29 電子	192,660	182,056	△5.5	57.8	-	-	-	-	4,011	4,080	1.7	1.3	25,018	25,776	3.0	8.2	2	4	100.0	0.0	163,629	152,196	△7.0	48.3
30 輸送機	24,201	18,945	△28.5	6.0	-	-	-	-	354	435	5.9	0.1	6,342	6,544	△21.6	2.1	110	110	-	0.0	17,395	11,856	△31.8	3.8
31 精機	4,977	4,056	△18.5	1.3	-	-	-	-	272	291	7.0	0.1	4,705	3,765	△20.0	1.2	-	-	-	-	-	-	-	-
32 その他	9,465	9,721	2.7	3.1	-	-	-	-	468	412	△13.0	0.1	517	489	△5.4	0.2	-	-	-	-	8,480	8,820	4.0	2.8

※ 平成19年調査において、事業所の捕そくを行ったため、前年比の算定にあたっては時系列を考慮し、平成19年の数値は、当該捕そく事業所を除いたものを用いている。

第15表 産業別1日当たり工業用水量(用途別) (従業者30人以上の事業所)

単位:水量 m<sup>3</sup>、率 %

産業分類	総数				ボイラ用水				原料用水				製品処理・洗じょう用水				冷却用水・温調用水				その他			
	18年	19年	前年比	構成比	18年	19年	前年比	構成比	18年	19年	前年比	構成比	18年	19年	前年比	構成比	18年	19年	前年比	構成比	18年	19年	前年比	構成比
総数	330,335	315,174	△5.3	100.0	4,821	5,238	6.1	1.7	6,262	7,255	15.8	2.3	58,418	62,053	4.2	19.7	242,856	218,888	△10.2	69.4	17,978	21,740	20.3	6.9
09 食料	13,278	12,688	△5.6	4.0	1,228	1,140	△7.6	0.4	1,286	1,338	3.6	0.4	5,881	6,653	11.9	2.1	3,734	2,797	△25.8	0.9	1,149	760	△33.9	0.2
10 飲料	17,922	19,229	7.3	6.1	801	871	8.7	0.3	3,749	4,528	20.8	1.4	8,501	8,336	△1.9	2.6	2,692	2,750	2.2	0.9	2,179	2,744	25.9	0.9
11 繊維	7,947	8,017	0.9	2.5	160	163	1.9	0.1	-	-	-	-	1,000	1,010	1.0	0.3	6,481	6,553	1.1	2.1	306	291	△4.9	0.1
12 衣服	42	42	-	0.0	9	9	-	0.0	-	-	-	-	9	9	-	0.0	-	-	-	-	24	24	-	0.0
13 木材	x	x	x	x	x	x	x	x	-	-	-	-	x	-	x	-	-	-	-	-	x	x	x	x
14 家具	360	619	△23.1	0.2	41	21	△48.8	0.0	-	-	-	-	x	x	x	x	x	x	x	x	55	24	△60.0	0.0
15 紙製品	288	293	1.7	0.1	59	60	1.7	0.0	-	-	-	-	71	72	1.4	0.0	45	45	-	0.0	113	116	2.7	0.0
16 印刷	110	120	1.8	0.0	-	-	-	-	-	-	-	-	-	-	-	-	13	19	46.2	0.0	97	101	△4.1	0.0
17 化学	12,676	12,453	△1.8	4.0	434	514	18.4	0.2	918	783	△14.7	0.2	442	1,038	134.8	0.3	10,672	9,894	△7.3	3.1	210	224	6.7	0.1
18 石油	-	-	-	-	-	-	-	-	-	-	-	-	-	-	-	-	-	-	-	-	-	-	-	-
19 プラ	10,534	10,016	△6.2	3.2	209	206	△8.6	0.1	-	-	-	-	1,040	986	△5.2	0.3	8,316	7,978	△5.3	2.5	969	846	△14.0	0.3
20 ゴム	x	x	x	x	x	x	x	x	-	-	-	-	-	-	-	-	x	x	x	x	x	x	x	x
21 皮革	x	x	x	x	-	-	-	-	-	-	-	-	-	-	-	-	-	-	-	-	x	x	x	x
22 窯業	5,222	5,329	2.0	1.7	68	52	△23.5	0.0	58	58	-	0.0	4,708	4,823	2.4	1.5	302	318	5.3	0.1	86	78	△9.3	0.0
23 鉄鋼	1,576	1,565	△0.7	0.5	47	40	△14.9	0.0	-	-	-	-	-	-	-	-	1,450	1,450	-	0.5	79	75	△5.1	0.0
24 非鉄	3,574	3,511	△1.8	1.1	10	410	4000.0	0.1	-	-	-	-	137	83	△39.4	0.0	3,194	2,809	△12.1	0.9	233	209	△10.3	0.1
25 金属	1,995	1,990	△0.3	0.6	148	139	△6.1	0.0	-	-	-	-	1,070	1,058	△1.1	0.3	332	330	△0.6	0.1	445	463	4.0	0.1
26 機械	8,291	8,654	3.8	2.7	207	158	△23.7	0.1	-	-	-	-	884	808	△12.7	0.3	3,939	3,412	△13.4	1.1	3,261	4,276	30.8	1.4
27 電機	10,216	10,201	△0.1	3.2	97	89	△8.2	0.0	-	-	-	-	6,332	6,574	3.8	2.1	1,824	1,093	△40.1	0.3	1,963	2,445	24.6	0.8
28 情通	4,106	4,782	16.5	1.5	63	70	11.1	0.0	-	-	-	-	643	815	26.7	0.3	2,789	3,185	14.2	1.0	611	712	16.5	0.2
29 電子	192,660	182,056	△5.5	57.8	604	718	18.9	0.2	-	-	-	-	12,140	14,905	22.8	4.7	175,359	159,572	△9.0	50.6	4,557	6,861	50.6	2.2
30 輸送機	24,201	18,945	△28.5	6.0	217	219	△24.0	0.1	-	-	-	-	5,726	5,539	△22.4	1.8	17,506	12,341	△31.8	3.9	752	846	2.3	0.3
31 精機	4,977	4,056	△18.5	1.3	320	258	△19.4	0.1	251	548	118.3	0.2	2,513	1,723	△31.4	0.5	1,376	1,230	△10.6	0.4	517	297	△42.6	0.1
32 その他	9,465	9,721	2.7	3.1	25	21	△16.0	0.0	-	-	-	-	7,070	7,389	4.5	2.3	2,042	2,000	△2.1	0.6	328	311	△6.7	0.1

※ 平成19年調査において、事業所の捕そくを行ったため、前年比の算定にあたっては時系列を考慮し、平成19年の数値は、当該捕そく事業所を除いたものを用いている。

# 統計表

( 裏 面 )

1 産業中分類別従業者4人以上統計表

(従業者4人以上の事業所)

単位:従業者 人、金額 万円

産業分類	事業所数	従業者													現金給与	原材料使用額	製造品出荷額等							付加価値額 (従業者29人以下は粗付加価値額)			
		従業者数			常用労働者						個人事業主及び						総数	製造品出荷額	加工賃収入額	その他収入額							
					雇用者			出向・派遣			無給家族従業者									計	くず廃物の出荷額	修理料収入額	転売収入 (仕入れ商品販売収入)		その他		
		計	男	女	男	女	男	女	男	女	男	女	男	女												男	女
総数	2,414	81,476	54,620	26,856	44,271	10,981	4,713	12,775	5,236	2,923	400	177	461	332	35,425,269	163,608,306								275,135,942		258,565,174	10,439,358
09 食料	230	9,328	4,110	5,218	2,585	1,218	922	3,355	561	620	42	25	112	193	2,906,159	10,315,963	17,309,418	16,416,992	221,207	671,219	-	-	662,572	8,647	6,379,350		
10 飲料	74	2,000	1,466	534	1,216	243	112	244	137	47	1	-	18	16	974,409	6,622,060	10,053,068	9,955,553	55,865	41,650	-	20	18,930	22,700	2,344,447		
11 繊維	67	1,081	683	398	551	165	76	194	36	32	20	7	-	2	403,355	1,170,472	2,525,994	2,233,840	275,787	16,367	-	-	5,639	10,728	1,258,313		
12 衣服	104	1,360	362	998	264	399	61	546	-	29	37	24	-	4	291,187	716,978	1,337,709	1,126,202	194,936	16,571	-	-	16,557	14	578,752		
13 木材	40	421	320	101	258	56	35	40	19	1	8	4	2	1	139,021	1,119,911	1,440,809	563,417	34,525	842,867	19	100	839,148	3,600	295,338		
14 家具	52	670	525	145	400	86	69	45	38	6	18	8	7	-	217,327	443,200	920,923	886,265	6,860	27,798	-	26,416	1,372	10	446,295		
15 紙製品	56	1,181	749	432	660	237	78	191	4	2	7	2	4	9	403,710	1,280,702	2,041,462	1,832,647	49,400	159,415	12	-	146,146	13,257	705,178		
16 印刷	91	1,463	957	506	850	226	71	250	15	12	21	18	-	1	551,105	1,329,497	2,867,581	2,774,314	72,991	20,276	-	-	813	19,463	1,433,102		
17 化学	24	1,337	962	375	757	206	31	148	174	21	-	-	-	-	662,774	3,156,141	6,404,390	6,114,657	251,004	38,729	-	-	37,771	958	2,728,378		
18 石油	4	24	19	5	19	4	-	1	-	-	-	-	-	-	13,062	125,729	217,959	214,752	-	3,207	-	-	1,573	1,634	87,839		
19 プラ	213	5,097	2,884	2,213	2,259	669	298	1,159	284	370	43	15	7	12	1,724,882	6,409,978	10,040,450	9,419,590	476,044	144,816	791	-	141,383	2,642	3,112,967		
20 ゴム	9	285	204	81	148	23	12	37	41	18	3	3	1	4	114,944	843,742	1,430,886	1,424,058	6,828	-	-	-	-	-	-	533,842	
21 皮革	8	116	57	59	56	44	-	15	-	-	1	-	-	-	40,027	207,567	369,460	366,989	2,425	46	-	46	-	-	-	151,256	
22 窯業	106	2,151	1,837	314	1,443	190	137	110	247	13	10	1	24	1	950,535	2,362,484	7,800,660	7,622,849	143,352	34,459	-	50	24,980	9,429	5,027,151		
23 鉄鋼	15	374	294	80	264	54	25	24	5	2	-	-	5	-	148,571	645,535	1,121,220	1,074,034	10,831	36,355	10,355	-	-	26,000	436,800		
24 非鉄	49	1,594	1,189	405	943	155	108	210	125	35	13	5	-	4	708,569	4,008,114	5,522,082	5,084,741	322,363	114,978	-	-	114,978	-	1,448,156		
25 金属	203	3,963	2,744	1,219	2,365	575	230	537	110	95	39	12	11	3	1,557,906	3,970,466	7,667,783	6,344,217	1,247,180	76,386	846	3,436	69,974	2,130	3,260,192		
26 機械	328	15,316	11,925	3,391	9,982	1,874	604	1,093	1,314	417	25	7	18	12	7,019,585	44,353,924	70,866,239	65,975,376	2,514,016	2,376,847	51	151,247	2,213,933	11,616	23,622,786		
27 電機	132	8,692	6,240	2,452	4,842	835	854	1,441	525	168	19	8	9	24	4,928,542	21,182,413	42,228,856	41,705,153	393,706	129,997	-	50,248	78,846	903	19,945,271		
28 情通	53	3,981	2,437	1,544	2,003	644	150	606	279	293	5	1	-	-	1,841,295	13,829,014	16,686,480	15,345,532	726,087	614,861	-	117,200	30,222	467,439	2,712,465		
29 電子	158	11,446	8,492	2,954	6,906	1,447	412	1,078	1,154	421	20	8	35	26	5,275,269	22,332,817	33,928,395	31,862,105	2,030,901	35,389	1,984	5,151	26,885	1,369	9,576,865		
30 輸送機	91	3,852	2,832	1,020	2,457	539	244	376	110	93	21	12	203	7	2,234,076	8,933,074	13,999,399	13,198,259	723,056	78,084	72	4,018	69,949	4,045	4,691,697		
31 精機	54	2,106	1,422	684	1,327	236	48	235	40	210	7	3	-	-	1,040,497	3,097,536	9,832,471	9,172,389	152,861	507,221	491	12,424	494,264	42	6,236,123		
32 その他	253	3,638	1,910	1,728	1,716	856	136	840	18	18	40	14	5	13	1,278,462	5,150,989	8,522,248	7,851,243	527,133	143,872	-	10,927	128,839	4,106	3,158,579		

2 産業中分類別従業者4人～9人統計表(製造品出荷額等)

(従業者4人～9人の事業所)

単位:従業者 人、金額 万円

産業分類	事業所数	従業者													現金給与総額	原材料使用額等	製造品出荷額等							付加価値額 (従業者29人以下は粗付加価値額)	
		従業者数			常用労働者						個人事業主及び臨時雇用者						総数	製造品出荷額	加工賃収入額	その他収入額					
					雇用者			出向・派遣受入者			無給家族従業者									計	くず廃物の出荷額	修理料収入額	転売収入 (仕入れ商品販売収入)		その他
		計	男	女	男	女	男	女	男	女	男	女	男	女											
総数	1,080	6,597	3,680	2,917	2,860	1,234	442	1,515	49	29	329	139	79	58	1,793,509	3,929,250	8,485,216	6,963,751	1,351,934	169,531	55	14,983	118,604	35,889	4,349,786
09 食料	90	554	238	316	145	95	61	200	-	-	32	21	39	22	114,024	495,583	933,244	879,495	43,474	10,275	-	-	6,470	3,805	416,819
10 飲料	21	141	99	42	74	21	16	21	9	-	-	-	6	7	50,700	170,936	366,365	362,674	-	3,691	-	-	-	3,691	180,321
11 繊維	46	245	124	121	95	65	10	49	-	-	19	7	-	2	59,892	179,124	306,815	253,995	46,120	6,700	-	-	5,600	1,100	121,612
12 衣服	60	372	112	260	66	98	16	139	-	6	30	17	-	4	62,548	67,797	177,973	90,916	83,353	3,704	-	-	3,690	14	104,929
13 木材	27	155	113	42	92	31	12	9	3	-	6	2	2	1	44,804	84,732	177,597	164,336	11,154	2,107	-	100	2,007	-	88,444
14 家具	37	205	147	58	99	31	28	19	2	-	18	8	2	-	48,632	65,016	154,799	146,455	6,547	1,797	-	1,035	752	10	85,508
15 紙製品	24	162	80	82	63	44	12	37	-	1	5	-	4	4	37,996	74,357	150,216	124,880	17,368	7,968	12	-	-	7,956	72,247
16 印刷	57	329	182	147	143	74	17	55	2	1	20	17	-	1	83,524	89,860	249,668	223,172	25,683	813	-	-	813	-	152,194
17 化学	5	34	20	14	12	3	-	11	8	-	-	-	-	-	7,666	281,696	489,905	483,298	6,607	-	-	-	-	-	206,854
18 石油	4	24	19	5	19	4	-	1	-	-	-	-	-	-	13,062	125,729	217,959	214,752	-	3,207	-	-	1,573	1,634	87,839
19 プラ	98	608	302	306	216	111	43	181	9	4	34	10	4	4	151,753	256,527	566,331	461,440	103,290	1,601	-	-	1,601	-	295,053
20 ゴム	4	22	10	12	5	-	2	9	-	-	3	3	-	-	4,479	4,530	10,260	9,260	1,000	-	-	-	-	-	5,457
21 皮革	5	25	11	14	10	5	-	9	-	-	1	-	-	-	5,400	9,730	17,822	17,322	500	-	-	-	-	-	7,707
22 窯業	55	360	275	85	236	57	26	27	3	-	10	1	11	1	122,506	246,613	523,129	490,088	10,923	22,118	-	50	13,532	8,536	263,348
23 鉄鋼	4	26	19	7	18	5	1	2	-	-	-	-	-	-	7,218	26,220	37,559	35,709	1,850	-	-	-	-	-	10,799
24 非鉄	20	125	62	63	41	26	10	34	-	-	11	3	-	4	30,269	137,349	201,282	150,928	50,354	-	-	-	-	-	60,890
25 金属	97	580	347	233	259	91	54	130	1	2	33	10	2	3	161,038	202,104	524,495	355,521	155,199	13,775	43	433	11,169	2,130	307,040
26 機械	126	813	543	270	466	136	51	122	4	6	22	6	2	-	278,425	383,982	1,036,266	698,566	289,579	48,121	-	3,806	38,376	5,939	622,632
27 電機	44	277	143	134	122	45	6	83	1	-	14	6	3	2	73,608	94,406	248,964	185,224	62,795	945	-	945	-	-	147,194
28 情通	7	43	18	25	15	4	1	21	-	-	2	-	-	-	6,723	14,003	108,680	99,760	8,920	-	-	-	-	-	90,168
29 電子	45	273	131	142	98	36	18	99	1	1	14	6	1	-	76,151	118,244	474,173	358,524	98,922	16,727	-	1,424	14,573	730	344,901
30 輸送機	37	256	133	123	100	41	19	75	1	-	13	7	-	1	67,970	67,574	194,944	103,030	87,972	3,942	-	2,018	1,924	-	121,343
31 精機	21	144	85	59	71	22	9	33	-	1	5	3	-	-	40,360	40,392	107,645	84,066	23,160	419	-	419	-	-	64,164
32 その他	146	824	467	357	395	189	30	149	5	7	37	12	3	2	244,761	692,746	1,209,125	970,340	217,164	21,621	-	4,753	16,524	344	492,323

3 産業中分類別従業者10人～19人統計表(製造品出荷額等)

(従業者10人～19人の事業所)

単位:従業者 人、金額 万円

産業分類	事業所数	従業者													現金給与総額	原材料使用額等	製造品出荷額等										付加価値額 (従業者29人以下は粗付加価値額)
		従業者数			常用労働者						個人事業主及び						臨時雇用者	総数	製造品出荷額	加工賃収入額	その他収入額						
					雇用者			出向・派遣			受入者		無給家族従業者								計	くず廃物の出荷額	修理収入額	転売収入 (仕入れ商品販売収入)	その他		
		計	男	女	男	女	男	女	男	女	男	女	男	女													
																	正社員・正職員等	パート・アルバイト等									
総数	569	7,688	4,431	3,257	3,744	1,228	526	1,910	99	84	62	35	31	32	2,498,412	6,476,295	12,794,762	10,958,384	1,662,124	174,254	803	27,663	122,373	23,415	6,023,601		
09 食料	42	551	209	342	158	70	39	251	2	17	10	4	-	3	122,480	273,662	572,176	540,168	17,579	14,429	-	-	11,499	2,930	284,450		
10 飲料	24	336	217	119	179	56	31	62	6	1	1	-	7	8	126,453	304,704	631,327	567,813	46,504	17,010	-	20	6,912	10,078	294,979		
11 繊維	14	181	100	81	83	35	15	46	1	-	1	-	-	-	63,036	117,172	266,450	158,940	107,471	39	-	-	39	-	142,169		
12 衣服	26	339	72	267	57	85	8	159	-	16	7	7	-	-	62,326	132,569	273,971	213,231	59,740	1,000	-	-	1,000	-	134,669		
13 木材	9	114	88	26	76	12	10	12	-	-	2	2	-	-	35,013	92,639	157,768	132,889	21,279	3,600	-	-	-	3,600	62,027		
14 家具	4	63	47	16	37	7	8	9	2	-	-	-	-	-	23,415	69,780	118,831	118,831	-	-	-	-	-	-	46,715		
15 紙製品	17	239	135	104	121	55	11	47	1	-	2	2	-	5	70,497	198,239	348,025	337,324	6,464	4,237	-	-	-	4,237	142,794		
16 印刷	15	202	137	65	129	43	5	20	2	1	1	1	-	-	75,574	203,283	646,978	618,681	28,297	-	-	-	-	-	422,566		
17 化学	5	67	44	23	27	9	5	14	12	-	-	-	-	-	28,806	61,472	149,538	147,678	-	1,860	-	-	902	958	83,873		
18 石油	-	-	-	-	-	-	-	-	-	-	-	-	-	-	-	-	-	-	-	-	-	-	-	-	-	-	
19 プラ	47	613	282	331	219	91	50	226	6	10	7	4	3	6	187,295	617,054	1,135,121	994,393	136,572	4,156	-	-	4,156	-	493,398		
20 ゴム	2	29	16	13	16	4	-	9	-	-	-	-	1	4	x	x	x	x	x	-	-	-	-	-	-	x	
21 皮革	-	-	-	-	-	-	-	-	-	-	-	-	-	-	-	-	-	-	-	-	-	-	-	-	-	-	
22 窯業	28	391	338	53	285	36	45	16	8	1	-	-	6	-	154,442	328,480	701,871	653,583	44,601	3,687	-	-	2,794	893	355,735		
23 鉄鋼	2	36	28	8	27	6	1	2	-	-	-	-	-	-	x	x	x	x	x	-	-	-	-	-	-	x	
24 非鉄	11	156	117	39	94	21	21	16	1	-	1	2	-	-	50,374	542,622	746,544	698,689	47,855	-	-	-	-	-	-	196,201	
25 金属	58	789	536	253	452	120	69	130	10	1	5	2	-	-	275,688	680,214	1,287,180	1,030,421	251,810	4,949	803	3,000	1,146	-	578,060		
26 機械	82	1,129	809	320	690	121	81	195	35	3	3	1	7	-	423,377	907,929	1,863,526	1,498,383	344,692	20,451	-	17,873	1,901	677	916,052		
27 電機	36	494	261	233	228	72	29	159	-	-	4	2	-	1	143,485	289,619	580,585	474,468	100,658	5,459	-	1,688	3,771	-	277,124		
28 情通	12	158	47	111	30	19	12	74	2	17	3	1	-	-	32,886	37,342	87,837	64,184	21,453	2,200	-	-	2,200	-	48,089		
29 電子	37	517	266	251	231	85	23	155	7	9	5	2	1	-	168,883	454,131	1,093,945	961,320	126,025	6,600	-	-	6,600	-	622,898		
30 輸送機	25	337	203	134	161	50	33	74	1	5	8	5	6	3	98,104	120,812	326,716	172,790	151,926	2,000	-	2,000	-	-	196,099		
31 精機	13	168	84	84	70	30	10	54	3	-	1	-	-	-	51,344	91,170	173,557	140,527	22,134	10,896	-	1,643	9,211	42	78,463		
32 その他	60	779	395	384	374	201	20	180	-	3	1	-	-	2	279,027	883,126	1,473,292	1,280,991	120,620	71,681	-	1,439	70,242	-	562,242		

4 産業中分類別従業者20人～29人統計表(製造品出荷額等)

(従業者20人～29人の事業所)

単位:従業者 人、金額 万円

産業分類	事業所数	従業者														現金給与	原材料使用額	製造品出荷額等							付加価値額 (従業者29人以下は粗付加価値額)	
		従業者数			常用労働者								個人事業主及び臨時雇用者		総数			製造品出荷額	加工賃収入額	その他収入額						
					雇用者				出向・派遣受入者											無給家族従業者	計	くず廃物の出荷額	修理料収入額	転売収入 (仕入れ商品販売収入)		その他
		計	男	女	男	女	男	女	男	女	男	女	男	女												
															正社員・正職員等			パート・アルバイト等								
総数	281	6,913	4,037	2,876	3,393	1,122	511	1,684	124	67	9	3	27	60	2,353,025	7,008,629	13,322,976	11,314,387	1,143,681	864,908	10,988	15,237	811,457	27,226	5,974,300	
09 食料	45	1,132	505	627	371	135	114	474	20	18	-	-	21	54	319,245	900,548	1,979,841	1,894,814	71,454	13,573	-	-	12,659	914	1,027,897	
10 飲料	9	221	148	73	137	43	10	27	1	3	-	-	1	-	107,272	437,272	821,336	816,454	-	4,882	-	-	4,544	338	322,912	
11 繊維	4	98	69	29	67	20	2	9	-	-	-	-	-	-	34,791	76,815	206,219	149,174	47,417	9,628	-	-	-	9,628	123,241	
12 衣服	12	311	125	186	105	95	20	91	-	-	-	-	-	-	96,150	360,942	619,309	595,689	11,753	11,867	-	-	11,867	-	246,064	
13 木材	3	77	56	21	30	6	13	15	13	-	-	-	-	-	24,018	672,444	795,396	90,403	2,092	702,901	19	-	702,882	-	117,231	
14 家具	4	106	86	20	63	12	16	8	7	-	-	-	-	-	34,428	75,464	132,352	130,219	x	x	-	x	620	-	54,179	
15 紙製品	7	165	120	45	112	18	7	27	1	-	-	-	-	-	59,357	257,381	416,676	405,611	10,001	1,064	-	-	-	1,064	151,709	
16 印刷	11	279	203	76	180	43	20	31	3	2	-	-	-	-	123,104	295,508	561,486	554,916	3,615	2,955	-	-	-	2,955	253,312	
17 化学	2	44	27	17	27	12	-	4	-	1	-	-	-	-	x	x	x	x	-	-	-	-	-	-	x	
18 石油	-	-	-	-	-	-	-	-	-	-	-	-	-	-	-	-	-	-	-	-	-	-	-	-	-	-
19 プラ	26	611	320	291	253	102	55	169	10	19	2	1	-	-	181,607	445,865	934,545	856,215	78,330	-	-	-	-	-	-	465,413
20 ゴム	1	27	11	16	11	2	-	14	-	-	-	-	-	-	x	x	x	x	x	-	-	-	-	-	-	x
21 皮革	2	54	24	30	24	24	-	6	-	-	-	-	-	-	x	x	x	x	x	x	-	x	-	-	-	x
22 窯業	16	388	337	51	287	24	43	24	7	3	-	-	-	-	142,967	416,153	742,355	732,520	1,181	8,654	-	-	8,654	-	310,761	
23 鉄鋼	5	125	100	25	87	9	13	16	-	-	-	-	-	-	46,893	185,560	380,317	362,487	7,475	10,355	10,355	-	-	-	-	185,483
24 非鉄	7	163	87	76	55	24	21	52	10	-	1	-	-	-	35,227	256,978	316,807	204,338	44,201	68,268	-	-	68,268	-	56,980	
25 金属	16	388	256	132	229	48	23	84	3	-	1	-	-	-	141,508	435,722	738,885	647,381	91,504	-	-	-	-	-	-	288,723
26 機械	32	759	521	238	464	96	36	131	21	11	-	-	2	3	310,054	691,001	1,556,552	1,282,369	267,075	7,108	51	703	1,354	5,000	824,629	
27 電機	12	291	149	142	129	55	12	78	7	9	1	-	1	-	91,670	257,337	383,062	316,942	63,209	2,911	-	2,911	-	-	-	119,736
28 情通	5	119	42	77	41	29	1	48	-	-	-	-	-	-	30,298	12,027	68,231	3,514	64,717	-	-	-	-	-	-	53,527
29 電子	19	477	227	250	180	78	32	172	14	-	1	-	-	-	150,725	297,458	615,174	415,588	198,318	1,268	-	59	609	600	302,587	
30 輸送機	9	235	134	101	107	49	27	52	-	-	-	-	2	3	76,769	91,578	245,214	188,943	52,991	3,280	72	-	-	3,208	146,319	
31 精機	11	281	184	97	160	53	21	44	2	-	1	-	-	-	99,461	251,978	618,817	562,357	45,651	10,809	491	10,318	-	-	351,179	
32 その他	23	562	306	256	274	145	25	108	5	1	2	2	-	-	196,564	448,529	838,606	755,518	79,569	3,519	-	-	-	3,519	371,501	

5-1 産業中分類別従業者30人～49人統計表(製造品出荷額等)

(従業者30人～49人の事業所)

単位:従業者 人、金額 万円

産業分類	事業所数	従業者													現金給与総額	原材料使用額等	製造品出荷額等							付加価値額 (従業者29人以下は粗付加価値額)	
		従業者数				常用労働者						個人事業主及び臨時雇用者					その他収入額								
						雇用者				出向・派遣受入者		無給家族従業者					総数	製造品出荷額	加工賃収入額	計	くず廃物の出荷額	修理料収入額	転売収入 (仕入れ商品販売収入)		その他
		計	男	女	正社員・正職員等		パート・アルバイト等		男	女	男	女	男	女											
					男	女	男	女																	
総数	169	6,481	3,958	2,523	3,337	1,055	400	1,331	221	137	-	-	36	48	2,405,259	9,510,421	16,454,621	14,956,283	1,278,359	219,979	-	11,661	156,459	51,859	6,064,707
09 食料	11	421	191	230	118	55	58	135	15	40	-	-	11	20	153,806	630,734	1,008,219	983,405	-	24,814	-	-	24,814	-	320,125
10 飲料	11	434	278	156	200	46	27	83	51	27	-	-	4	1	154,795	1,005,696	1,917,546	1,895,539	8,966	13,041	-	-	4,448	8,593	635,566
11 繊維	-	-	-	-	-	-	-	-	-	-	-	-	-	-	-	-	-	-	-	-	-	-	-	-	-
12 衣服	3	116	24	92	16	15	8	74	-	3	-	-	-	-	x	x	x	x	40,090	-	-	-	-	-	x
13 木材	-	-	-	-	-	-	-	-	-	-	-	-	-	-	-	-	-	-	-	-	-	-	-	-	-
14 家具	5	190	164	26	128	19	17	7	19	-	-	-	3	-	66,785	167,532	371,157	371,157	-	-	-	-	-	-	186,870
15 紙製品	4	152	96	56	67	15	28	41	1	-	-	-	-	-	39,252	120,352	252,112	181,837	15,317	54,958	-	-	54,958	-	122,520
16 印刷	4	158	77	81	66	21	11	59	-	1	-	-	-	-	49,667	253,235	488,772	456,868	15,396	16,508	-	-	-	16,508	211,329
17 化学	3	117	65	52	58	23	-	26	7	3	-	-	-	-	43,606	207,834	575,672	522,517	53,155	-	-	-	-	-	344,850
18 石油	-	-	-	-	-	-	-	-	-	-	-	-	-	-	-	-	-	-	-	-	-	-	-	-	-
19 プラ	15	557	324	233	291	75	28	157	5	1	-	-	-	-	182,637	543,183	887,103	779,369	87,215	20,519	-	-	20,519	-	295,311
20 ゴム	1	36	26	10	16	7	10	3	-	-	-	-	-	-	x	x	x	x	-	-	-	-	-	-	x
21 皮革	1	37	22	15	22	15	-	-	-	-	-	-	-	-	x	x	x	x	-	-	-	-	-	-	x
22 窯業	4	155	137	18	118	16	16	2	3	-	-	-	7	-	75,174	112,926	412,980	412,980	-	-	-	-	-	-	278,184
23 鉄鋼	3	99	81	18	73	13	5	3	3	2	-	-	5	-	39,013	215,361	328,176	302,176	-	26,000	-	-	-	26,000	98,087
24 非鉄	4	153	120	33	110	15	2	16	8	2	-	-	-	-	62,979	531,246	751,514	686,812	64,702	-	-	-	-	-	252,439
25 金属	12	477	360	117	310	64	27	46	23	7	-	-	-	-	174,006	455,804	895,907	684,221	209,641	2,045	-	3	2,042	-	322,903
26 機械	34	1,327	920	407	795	216	81	181	44	10	-	-	2	4	552,781	1,867,953	2,947,599	2,645,658	282,789	19,152	-	10,623	8,529	-	976,153
27 電機	11	410	193	217	163	86	21	115	9	16	-	-	2	14	144,446	356,894	832,124	789,123	36,486	6,515	-	-	6,000	515	445,979
28 情通	8	320	158	162	123	31	24	122	11	9	-	-	-	-	90,488	188,091	374,341	298,319	76,022	-	-	-	-	-	165,992
29 電子	14	519	273	246	251	133	10	111	12	2	-	-	-	-	182,521	397,850	758,568	481,095	277,473	-	-	-	-	-	309,152
30 輸送機	4	139	97	42	71	12	17	22	9	8	-	-	-	-	56,520	111,896	180,063	136,325	37,083	6,655	-	-	6,655	-	58,715
31 精機	3	118	78	40	76	20	2	15	-	5	-	-	-	-	45,726	81,699	173,819	173,703	72	44	-	44	-	-	83,370
32 その他	14	546	274	272	265	158	8	113	1	1	-	-	2	9	236,517	2,038,428	2,892,946	2,789,266	73,952	29,728	-	991	28,494	243	786,854

5-2 産業中分類別従業者30人~49人統計表(有形固定資産等)

(従業者30人~49人の事業所)

単位:金額 万円

産業分類	投 資 総 額	純 増 額	年初現在高		取得額					除却額			建設仮勘定		年末現在高		リース契約	
			土地	有形固定資産	土 地	有形固定資産				土 地	有形固定資産	減 価 却 額	増	減	土 地	有形固定資産	契 約 額	支 払 額
						計	建物 構築物	機 械 装 置	車 両 等									
総数	617,844	564,645	2,558,570	3,666,355	41,657	574,998	191,571	323,919	59,508	12,857	40,342	492,350	92,560	91,371	2,587,370	3,708,661	74,715	161,132
09 食料	25,246	△3,352	222,835	286,104	-	25,424	5,432	18,757	1,235	11,246	17,352	38,395	1,204	1,382	211,589	255,781	17,401	13,610
10 飲料	45,611	39,845	160,558	469,149	-	42,954	13,205	26,706	3,043	-	5,766	62,423	13,647	10,990	160,558	443,914	2,707	51,316
11 繊維	-	-	-	-	-	-	-	-	-	-	-	-	-	-	-	-	-	-
12 衣服	-	x	x	x	-	-	-	-	-	-	70	x	-	-	x	x	-	x
13 木材	-	-	-	-	-	-	-	-	-	-	-	-	-	-	-	-	-	-
14 家具	11,742	11,595	65,744	75,488	-	11,742	121	10,695	926	-	147	7,828	-	-	65,744	79,255	-	3,863
15 紙製品	7,157	7,024	20,842	37,960	-	7,157	2,041	4,096	1,020	-	133	5,002	-	-	20,842	39,982	-	462
16 印刷	18,242	16,939	116,396	201,439	-	18,242	1,502	16,109	631	-	1,303	13,936	-	-	116,396	204,442	1,054	2,479
17 化学	17,820	17,683	98,999	136,586	2,767	15,053	2,960	11,361	732	-	137	5,540	-	-	101,766	145,962	8	841
18 石油	-	-	-	-	-	-	-	-	-	-	-	-	-	-	-	-	-	-
19 プラ	18,366	18,000	92,557	180,817	-	18,366	6,017	7,311	5,038	-	366	26,009	-	-	92,557	172,808	4,660	10,791
20 ゴム	x	x	-	x	-	x	x	x	x	-	-	-	-	-	-	x	x	x
21 皮革	x	x	x	x	-	x	x	x	x	-	-	x	-	-	x	x	-	-
22 窯業	7,127	4,629	154,849	92,557	2,855	4,272	1,730	1,729	813	-	2,498	10,291	-	-	157,704	84,040	-	304
23 鉄鋼	9,435	8,946	11,533	137,171	-	8,438	991	5,542	1,905	-	489	9,298	2,729	1,732	11,533	135,822	3,231	1,175
24 非鉄	29,846	29,629	65,335	190,628	512	27,844	4,199	20,965	2,680	-	217	23,915	4,821	3,331	65,847	194,340	304	1,396
25 金属	82,853	82,740	253,070	292,197	23,000	59,853	9,141	46,240	4,472	-	113	76,401	-	-	276,070	275,536	8,292	13,113
26 機械	97,461	94,164	247,074	455,725	11,469	92,969	27,932	57,388	7,649	1,611	1,686	66,451	2,359	9,336	256,932	480,557	25,875	32,281
27 電機	34,341	33,547	172,842	161,324	-	34,341	1,990	29,380	2,971	-	794	28,365	-	-	172,842	166,506	3,358	10,698
28 情通	4,275	4,014	26,484	64,326	-	4,275	45	3,763	467	-	261	8,938	-	-	26,484	59,402	1,915	2,913
29 電子	18,759	18,759	74,409	250,195	1,000	17,759	4,437	11,534	1,788	-	-	36,428	-	-	75,409	231,526	3,362	8,205
30 輸送機	26,924	26,748	13,325	81,358	-	x	x	x	x	-	176	9,299	-	-	13,325	98,807	x	565
31 精機	x	6,369	19,087	54,774	54	7,182	-	6,300	882	-	867	4,008	-	-	19,141	57,081	-	850
32 その他	74,210	66,243	682,908	397,775	-	71,010	32,543	23,044	15,423	-	7,967	49,675	67,800	64,600	682,908	411,143	2,268	5,909

5-3 産業中分類別従業者30人～49人統計表(在庫額等)

(従業者30人～49人の事業所)

単位:金額 万円

産業分類	在庫額合計			製造品在庫			半製品及び仕掛品在庫			原材料及び燃料在庫		
	実数		年間増減 (△印は減)	実数		年間増減 (△印は減)	実数		年間増減 (△印は減)	実数		年間増減 (△印は減)
	年初	年末		年初	年末		年初	年末		年初	年末	
総数	1,612,290	1,684,742	72,452	639,065	675,903	36,838	371,630	385,832	14,202	601,595	623,007	21,412
09 食料	38,028	41,614	3,586	8,430	7,209	△1,221	3,437	2,128	△1,309	26,161	32,277	6,116
10 飲料	201,492	206,497	5,005	101,641	115,717	14,076	68,803	67,979	△824	31,048	22,801	△8,247
11 繊維	-	-	-	-	-	-	-	-	-	-	-	-
12 衣服	x	x	x	x	x	x	x	x	x	x	x	x
13 木材	-	-	-	-	-	-	-	-	-	-	-	-
14 家具	20,042	20,972	930	3,015	3,561	546	2,544	2,137	△407	14,483	15,274	791
15 紙製品	8,140	10,049	1,909	6,506	7,692	1,186	767	1,248	481	867	1,109	242
16 印刷	15,277	15,121	△156	9,981	9,778	△203	3,167	3,411	244	2,129	1,932	△197
17 化学	24,233	25,162	929	9,737	8,738	△999	1,567	1,781	214	12,929	14,643	1,714
18 石油	-	-	-	-	-	-	-	-	-	-	-	-
19 プラ	44,548	37,312	△7,236	27,103	20,693	△6,410	4,255	3,540	△715	13,190	13,079	△111
20 ゴム	x	x	x	x	x	x	-	-	-	-	-	-
21 皮革	x	x	x	x	x	x	x	x	x	x	x	x
22 窯業	36,566	40,261	3,695	30,658	33,870	3,212	2,767	1,989	△778	3,141	4,402	1,261
23 鉄鋼	14,703	20,077	5,374	4,566	4,758	192	2,452	1,453	△999	7,685	13,866	6,181
24 非鉄	68,012	137,170	69,158	25,000	58,781	33,781	28,535	52,092	23,557	14,477	26,297	11,820
25 金属	123,200	102,456	△20,744	60,584	41,041	△19,543	18,762	14,833	△3,929	43,854	46,582	2,728
26 機械	356,255	355,743	△512	116,520	120,529	4,009	96,699	103,465	6,766	143,036	131,749	△11,287
27 電機	63,697	85,875	22,178	12,609	28,316	15,707	17,159	20,318	3,159	33,929	37,241	3,312
28 情通	33,263	27,474	△5,789	9,157	11,039	1,882	10,325	5,943	△4,382	13,781	10,492	△3,289
29 電子	35,740	39,124	3,384	11,175	8,648	△2,527	9,331	11,682	2,351	15,234	18,794	3,560
30 輸送機	6,890	7,822	932	2,463	3,906	1,443	2,382	2,741	359	2,045	1,175	△870
31 精機	21,160	21,665	505	579	561	△18	7,490	6,586	△904	13,091	14,518	1,427
32 その他	450,484	433,729	△16,755	163,777	152,193	△11,584	86,934	78,948	△7,986	199,773	202,588	2,815

6-1 産業中分類別従業者50人～99人統計表(製造品出荷額等)

(従業者50人～99人の事業所)

単位:従業者 人、金額 万円

産業分類	事業所数	従業者														現金給与	原材料使用額	製造品出荷額等										付加価値額 (従業者29人以下は粗付加価値額)
		従業者数				常用労働者						個人事業主及び臨時雇用者						総数	製造品出荷額	加工賃収入額	その他収入額							
		計	男	女	計	雇用者				出向・派遣受入者		無給家族従業者		男	女						男	女	計	くず廃物の出荷額	修理料収入額	転売収入 (仕入れ商品販売収入)	その他	
						正社員・正職員等		パート・アルバイト等		男	女																	
						男	女	男	女																			
総数	161	10,953	6,623	4,330	5,599	1,702	611	2,183	413	445	-	-	53	83	4,239,507	15,691,913	26,199,269	22,774,898	2,111,721	1,312,650	-	31,593	1,276,153	4,904	8,970,907			
09 食料	22	1,521	589	932	421	282	108	570	60	80	-	-	38	77	494,345	1,397,534	2,480,864	2,366,403	88,700	25,761	-	-	24,763	998	969,185			
10 飲料	6	396	294	102	264	52	24	35	6	15	-	-	-	-	232,698	2,381,825	2,995,990	2,995,595	395	-	-	-	-	-	22,415			
11 繊維	1	75	52	23	51	23	1	-	-	-	-	-	-	-	x	x	x	-	x	-	-	-	-	-	x			
12 衣服	2	119	20	99	13	52	7	43	-	4	-	-	-	-	x	x	x	x	-	-	-	-	-	-	x			
13 木材	1	75	63	12	60	7	-	4	3	1	-	-	-	-	x	x	x	x	-	x	-	-	x	-	x			
14 家具	2	106	81	25	73	17	-	2	8	6	-	-	2	-	x	x	x	x	-	x	-	x	-	-	x			
15 紙製品	3	182	152	30	145	17	6	12	1	1	-	-	-	-	81,028	379,637	602,387	511,199	-	91,188	-	-	91,188	-	199,241			
16 印刷	3	169	110	59	99	11	3	41	8	7	-	-	-	-	52,881	141,578	293,841	293,841	-	-	-	-	-	-	128,631			
17 化学	2	120	45	75	40	32	4	36	1	7	-	-	-	-	x	x	x	x	-	x	-	-	x	-	x			
18 石油	-	-	-	-	-	-	-	-	-	-	-	-	-	-	-	-	-	-	-	-	-	-	-	-	-	-		
19 プラ	20	1,406	966	440	753	133	100	248	113	59	-	-	-	-	545,230	2,308,604	3,302,329	3,236,728	42,464	23,137	-	-	20,495	2,642	845,753			
20 ゴム	-	-	-	-	-	-	-	-	-	-	-	-	-	-	-	-	-	-	-	-	-	-	-	-	-	-		
21 皮革	-	-	-	-	-	-	-	-	-	-	-	-	-	-	-	-	-	-	-	-	-	-	-	-	-	-		
22 窯業	1	66	52	14	48	11	4	3	-	-	-	-	-	-	x	x	x	x	x	-	-	-	-	-	-	x		
23 鉄鋼	1	88	66	22	59	21	5	1	2	-	-	-	-	-	x	x	x	x	-	-	-	-	-	-	-	x		
24 非鉄	2	128	112	16	105	8	-	7	7	1	-	-	-	-	x	x	x	x	x	x	-	-	x	-	x			
25 金属	14	938	622	316	563	162	45	118	14	36	-	-	9	-	402,581	1,171,916	2,505,047	1,964,724	539,026	1,297	-	-	1,297	-	1,185,187			
26 機械	25	1,827	1,350	477	1,169	273	136	177	45	27	-	-	3	5	824,767	2,850,232	4,817,828	4,148,654	283,474	385,700	-	-	385,700	-	1,813,297			
27 電機	14	931	513	418	440	129	46	255	27	34	-	-	1	1	287,007	887,486	1,351,310	1,151,432	130,558	69,320	-	-	68,932	388	436,904			
28 情通	11	709	337	372	281	135	28	202	28	35	-	-	-	-	200,534	529,561	934,381	572,261	362,120	-	-	-	-	-	375,032			
29 電子	13	882	514	368	445	137	37	196	32	35	-	-	-	-	350,820	615,645	1,468,979	1,143,019	317,150	8,810	-	3,668	5,103	39	725,919			
30 輸送機	8	565	386	179	285	72	46	69	55	38	-	-	-	-	224,063	642,581	1,084,476	995,026	88,613	837	-	-	-	837	422,022			
31 精機	4	277	126	151	119	29	6	66	1	56	-	-	-	-	88,995	485,871	1,216,718	669,821	61,844	485,053	-	-	485,053	-	664,158			
32 その他	6	373	173	200	166	99	5	98	2	3	-	-	-	-	137,445	576,557	1,056,837	1,003,686	35,828	17,323	-	x	x	-	460,070			

6-2 産業中分類別従業者50人～99人統計表(有形固定資産等)

(従業者50人～99人の事業所)

単位:金額 万円

産業分類	投 総 資 額	純 増 額	年初現在高		取得額					除却額			建設仮勘定		年末現在高		リース契約	
			土地	有形固定資産	土地	有形固定資産				土 地	有形固定資産	減 価 却 額	増	減	土 地	有形固定資産	契 約 額	支 払 額
						計	建物 構築物	機械 装置	車両等									
総数	1,132,312	855,915	3,624,254	6,622,909	53,821	823,823	155,904	529,789	138,130	20,899	255,498	879,585	424,984	170,316	3,657,176	6,311,649	199,169	195,409
09 食料	69,570	68,092	204,272	773,275	-	59,048	19,013	34,784	5,251	-	1,478	68,053	10,606	84	204,272	762,792	9,297	16,197
10 飲料	270,970	197,744	574,742	1,579,158	43	95,479	5,244	86,861	3,374	-	73,226	206,078	259,065	83,617	574,785	1,395,333	2,741	20,254
11 繊維	x	x	x	x	-	x	-	x	x	-	x	x	-	-	x	x	-	x
12 衣服	x	x	x	x	x	x	-	x	x	-	-	x	-	-	x	x	-	x
13 木材	x	x	x	x	-	x	x	x	x	-	x	x	x	x	x	x	x	x
14 家具	x	x	x	x	-	x	x	x	x	-	-	x	-	-	x	x	-	x
15 紙製品	4,861	4,305	196,907	98,272	-	4,934	2,723	1,729	482	556	-	13,288	2,778	2,851	196,351	89,918	2,837	16,849
16 印刷	18,057	18,057	14,140	69,460	-	18,057	1,242	2,279	14,536	-	-	17,584	-	-	14,140	69,933	1,078	2,680
17 化学	x	x	-	x	-	x	x	x	x	-	x	x	x	x	-	x	-	x
18 石油	-	-	-	-	-	-	-	-	-	-	-	-	-	-	-	-	-	-
19 プラ	119,559	32,820	470,170	903,044	8,003	102,050	11,020	64,597	26,433	20,203	66,536	116,967	26,570	17,064	457,970	821,591	8,767	42,726
20 ゴム	-	-	-	-	-	-	-	-	-	-	-	-	-	-	-	-	-	-
21 皮革	-	-	-	-	-	-	-	-	-	-	-	-	-	-	-	-	-	-
22 窯業	x	x	x	x	x	x	x	x	x	-	x	x	x	x	x	x	-	-
23 鉄鋼	x	x	x	x	-	x	-	x	x	-	x	x	-	-	x	x	-	x
24 非鉄	x	x	x	x	x	x	x	x	x	-	x	x	x	x	x	x	x	x
25 金属	69,984	66,162	194,187	346,363	-	70,365	3,874	53,357	13,134	-	3,822	81,072	5,238	5,619	194,187	331,834	23,700	14,937
26 機械	269,003	253,100	744,771	972,626	23,136	194,100	35,739	144,255	14,106	140	15,763	129,868	94,079	42,312	767,767	1,021,095	40,563	30,053
27 電機	12,961	11,890	146,616	170,731	-	13,730	3,159	5,840	4,731	-	1,071	23,780	-	769	146,616	159,610	1,612	3,913
28 情通	42,166	40,821	66,011	154,510	-	42,166	21,020	16,685	4,461	-	1,345	16,849	-	-	66,011	178,482	5,986	13,482
29 電子	103,809	94,567	253,439	489,277	-	95,408	7,440	57,874	30,094	-	9,242	105,783	8,401	-	253,439	469,660	40,239	14,130
30 輸送機	46,040	△33,225	129,612	297,155	6,480	39,093	5,702	27,948	5,443	-	79,265	15,432	5,235	4,768	136,092	241,551	56,708	5,976
31 精機	58,411	58,092	171,555	246,142	-	60,060	36,253	10,912	12,895	-	319	17,272	192	1,841	171,555	288,611	2,884	8,697
32 その他	10,670	10,665	212,931	96,222	8,650	2,020	1,088	644	288	-	5	7,088	-	-	221,581	91,149	-	1,549

6-3 産業中分類別従業者50人～99人統計表(在庫額等)

(従業者50人～99人の事業所)

単位:金額 万円

産業分類	在庫額合計			製造品在庫			半製品及び仕掛品在庫			原材料及び燃料在庫		
	実数		年間増減 (△印は減)	実数		年間増減 (△印は減)	実数		年間増減 (△印は減)	実数		年間増減 (△印は減)
	年初	年末		年初	年末		年初	年末		年初	年末	
総数	5,544,080	5,401,123	△142,957	3,455,632	3,308,461	△147,171	750,100	815,270	65,170	1,338,348	1,277,392	△60,956
09 食料	301,821	315,397	13,576	66,929	68,888	1,959	55,873	55,972	99	179,019	190,537	11,518
10 飲料	3,274,885	2,988,315	△286,570	2,741,543	2,531,964	△209,579	92,003	85,305	△6,698	441,339	371,046	△70,293
11 繊維	x	x	x	-	-	-	-	-	-	x	x	x
12 衣服	x	x	x	x	x	x	x	x	x	x	x	x
13 木材	x	x	x	x	x	x	-	-	-	x	x	x
14 家具	x	x	x	x	x	x	x	x	x	x	x	x
15 紙製品	16,587	17,307	720	3,902	4,168	266	1,361	1,207	△154	11,324	11,932	608
16 印刷	17,964	17,335	△629	7,493	7,134	△359	4,550	4,890	340	5,921	5,311	△610
17 化学	x	x	x	x	x	x	x	x	x	x	x	x
18 石油	-	-	-	-	-	-	-	-	-	-	-	-
19 プラ	192,370	208,436	16,066	96,185	106,362	10,177	33,938	34,327	389	62,247	67,747	5,500
20 ゴム	-	-	-	-	-	-	-	-	-	-	-	-
21 皮革	-	-	-	-	-	-	-	-	-	-	-	-
22 窯業	x	x	x	x	x	x	x	x	x	x	x	x
23 鉄鋼	x	x	x	-	-	-	x	x	x	x	x	x
24 非鉄	x	x	x	x	x	x	x	x	x	x	x	x
25 金属	186,914	173,816	△13,098	51,964	46,169	△5,795	86,345	82,954	△3,391	48,605	44,693	△3,912
26 機械	526,296	565,236	38,940	131,359	156,921	25,562	214,682	236,923	22,241	180,255	171,392	△8,863
27 電機	203,272	225,581	22,309	52,503	32,516	△19,987	81,470	118,116	36,646	69,299	74,949	5,650
28 情通	45,088	49,804	4,716	7,879	9,603	1,724	9,239	11,794	2,555	27,970	28,407	437
29 電子	88,339	98,822	10,483	25,115	31,615	6,500	19,361	18,040	△1,321	43,863	49,167	5,304
30 輸送機	52,818	65,844	13,026	14,506	23,011	8,505	16,849	23,051	6,202	21,463	19,782	△1,681
31 精機	200,674	174,888	△25,786	66,289	39,217	△27,072	89,942	96,305	6,363	44,443	39,366	△5,077
32 その他	321,461	332,071	10,610	152,418	160,845	8,427	7,600	8,772	1,172	161,443	162,454	1,011

7-1 産業中分類別従業者100人～199人統計表(製造品出荷額等)

(従業者100人～199人の事業所)

単位:従業者 人、金額 万円

産業分類	事業所数	従業者												現金給与	原材料使用額	製造品出荷額等										付加価値額 (従業者29人以下は粗付加価値額)	
		従業者数			常用労働者						個人事業主及び 臨時雇用者					総数	製造品 出荷額	加工賃 収入額	その他収入額								
					雇用者			出向・派遣 受入者											無給家族従業者			計	くず廃物 の出荷額	修理料 収入額	転売収入 (仕入れ商 品販売収入)		その他
		計	男	女	男	女	男	女	男	女	男	女	男						女								
																				正社員・正職員等	パート・アルバイト等						
総数	93	12,925	8,634	4,291	6,961	1,623	630	1,957	1,043	711	-	-	9	15	5,508,487				27,120,604	42,104,383	40,455,698					1,330,310	
09 食料	11	1,743	656	1,087	361	222	200	716	95	149	-	-	-	5	502,163	2,298,360	3,680,133	3,680,133	-	-	-	-	-	-	-	1,289,727	
10 飲料	2	217	196	21	130	13	2	7	64	1	-	-	-	-	x	x	x	x	-	x	-	-	-	x	-	x	
11 繊維	1	137	120	17	114	6	6	11	-	-	-	-	-	-	x	x	x	x	-	-	-	-	-	-	-	x	
12 衣服	1	103	9	94	7	54	2	40	-	-	-	-	-	-	x	x	x	x	-	-	-	-	-	-	-	x	
13 木材	-	-	-	-	-	-	-	-	-	-	-	-	-	-	-	-	-	-	-	-	-	-	-	-	-	-	-
14 家具	-	-	-	-	-	-	-	-	-	-	-	-	-	-	-	-	-	-	-	-	-	-	-	-	-	-	-
15 紙製品	-	-	-	-	-	-	-	-	-	-	-	-	-	-	-	-	-	-	-	-	-	-	-	-	-	-	-
16 印刷	-	-	-	-	-	-	-	-	-	-	-	-	-	-	-	-	-	-	-	-	-	-	-	-	-	-	-
17 化学	6	736	571	165	435	105	16	50	120	10	-	-	-	-	340,504	2,019,366	3,818,880	3,627,638	191,242	-	-	-	-	-	-	-	1,498,938
18 石油	-	-	-	-	-	-	-	-	-	-	-	-	-	-	-	-	-	-	-	-	-	-	-	-	-	-	-
19 プラ	5	753	441	312	387	96	5	161	49	55	-	-	-	2	298,012	1,030,958	1,687,843	1,565,058	28,173	94,612	-	-	-	94,612	-	499,550	
20 ゴム	1	171	141	30	100	10	-	2	41	18	-	-	-	-	x	x	x	x	-	-	-	-	-	-	-	-	x
21 皮革	-	-	-	-	-	-	-	-	-	-	-	-	-	-	-	-	-	-	-	-	-	-	-	-	-	-	-
22 窯業	1	109	88	21	77	11	-	1	11	9	-	-	-	-	x	x	x	x	x	-	-	-	-	-	-	-	x
23 鉄鋼	-	-	-	-	-	-	-	-	-	-	-	-	-	-	-	-	-	-	-	-	-	-	-	-	-	-	-
24 非鉄	3	394	322	72	291	39	22	33	9	-	-	-	-	-	195,841	1,316,123	1,384,666	1,260,590	x	x	-	-	-	x	-	63,097	
25 金属	6	791	623	168	552	90	12	29	59	49	-	-	-	-	403,085	1,024,706	1,716,269	1,661,949	-	54,320	-	-	-	54,320	-	578,279	
26 機械	13	1,941	1,487	454	1,277	236	46	110	164	108	-	-	2	-	1,069,517	5,209,471	7,496,078	6,998,589	494,729	2,760	-	-	-	2,760	-	1,860,643	
27 電機	9	1,240	868	372	795	165	22	170	51	37	-	-	2	6	488,588	2,219,871	3,794,791	3,749,944	-	44,847	-	44,704	143	-	1,424,406		
28 情通	6	713	446	267	330	117	28	90	88	60	-	-	-	-	302,462	645,213	1,237,188	1,004,165	192,855	40,168	-	-	-	40,168	491,337		
29 電子	18	2,512	1,748	764	1,370	325	127	269	251	170	-	-	5	2	1,015,105	7,230,239	10,053,665	9,743,498	308,183	1,984	1,984	-	-	-	2,408,914		
30 輸送機	5	674	530	144	400	38	94	64	36	42	-	-	-	-	298,954	1,521,381	2,783,191	2,721,821	-	61,370	-	-	61,370	-	1,227,313		
31 精機	1	137	93	44	93	32	-	12	-	-	-	-	-	-	x	x	x	x	-	-	-	-	-	-	-	x	
32 その他	4	554	295	259	242	64	48	192	5	3	-	-	-	-	184,148	511,603	1,051,442	1,051,442	-	-	-	-	-	-	-	485,589	

7-2 産業中分類別従業者100人～199人統計表(有形固定資産等)

(従業者100人～199人の事業所)

単位:金額 万円

産業分類	投 総	資 額	純 増 額	年初現在高		取得額				除却額			建設仮勘定		年末現在高			リース契約	
				土地	有形固定資産	土 地	有形固定資産			土 地	有形固定資産	減 償 額	増	減	土 地	有形固定資産	契 約 額	支 払 額	
							計	建物 構築物	機械 装置										車両等
総数	1,852,441	1,532,486	2,948,978	9,266,935	38,140	1,835,415	398,926	1,218,384	218,105	67,386	252,569	1,619,700	243,905	265,019	2,919,732	9,230,081	137,918	234,252	
09 食料	63,139	61,711	445,403	505,310	-	63,139	5,612	55,135	2,392	-	1,428	62,927	105	105	445,403	504,094	4,066	28,405	
10 飲料	x	x	x	x	-	x	x	x	x	-	x	x	x	x	x	x	x	x	
11 繊維	x	x	x	x	-	x	x	x	x	-	x	x	x	x	x	x	-	x	
12 衣服	x	x	-	x	-	x	-	x	-	-	-	x	-	-	-	x	-	x	
13 木材	-	-	-	-	-	-	-	-	-	-	-	-	-	-	-	-	-	-	
14 家具	-	-	-	-	-	-	-	-	-	-	-	-	-	-	-	-	-	-	
15 紙製品	-	-	-	-	-	-	-	-	-	-	-	-	-	-	-	-	-	-	
16 印刷	-	-	-	-	-	-	-	-	-	-	-	-	-	-	-	-	-	-	
17 化学	184,106	130,316	133,530	1,958,764	30,984	145,823	31,174	84,316	30,333	-	53,790	316,589	9,872	2,573	164,514	1,734,208	10,233	12,518	
18 石油	-	-	-	-	-	-	-	-	-	-	-	-	-	-	-	-	-	-	
19 プラ	420,645	413,569	118,273	315,901	-	440,996	198,475	227,076	15,445	-	7,076	140,952	-	20,351	118,273	608,869	941	23,661	
20 ゴム	x	x	-	x	-	x	x	x	x	-	x	x	x	-	-	x	-	x	
21 皮革	-	-	-	-	-	-	-	-	-	-	-	-	-	-	-	-	-	-	
22 窯業	x	x	x	x	x	x	x	x	x	-	x	x	-	-	x	x	-	x	
23 鉄鋼	-	-	-	-	-	-	-	-	-	-	-	-	-	-	-	-	-	-	
24 非鉄	41,177	21,073	63,254	249,722	-	29,097	5,646	17,089	6,362	-	20,104	22,776	26,815	14,735	63,254	235,939	8,254	7,426	
25 金属	55,251	△14,888	314,519	377,706	-	55,251	8,975	29,966	16,310	67,364	2,775	56,595	-	-	247,155	373,587	27,292	6,315	
26 機械	115,452	△2,289	332,562	1,038,948	-	118,580	34,427	65,341	18,812	-	117,741	136,747	16,766	19,894	332,562	903,040	38,544	39,088	
27 電機	89,025	84,034	392,603	634,616	-	85,958	17,422	43,683	24,853	22	4,969	94,899	24,858	21,791	392,581	620,706	26,809	15,734	
28 情通	18,069	12,853	141,156	479,338	-	20,208	4,948	4,993	10,267	-	5,216	67,472	189	2,328	141,156	426,858	2,934	16,201	
29 電子	675,948	649,829	613,439	2,121,508	3,100	702,022	57,904	570,221	73,897	-	26,119	508,715	106,562	135,736	616,539	2,288,696	18,693	39,166	
30 輸送機	51,004	44,301	141,701	434,886	3,003	48,001	7,997	32,585	7,419	-	6,703	71,333	-	-	144,704	404,851	146	3,474	
31 精機	x	x	-	x	-	x	x	x	x	-	-	x	-	-	-	x	-	-	
32 その他	14,944	14,745	57,979	249,954	-	15,487	2,923	8,741	3,823	-	199	14,075	-	543	57,979	251,167	-	14,189	

7-3 産業中分類別従業者100人～199人統計表(在庫額等)

(従業者100人～199人の事業所)

単位:金額 万円

産業分類	在庫額合計			製造品在庫			半製品及び仕掛品在庫			原材料及び燃料在庫		
	実数		年間増減 (△印は減)	実数		年間増減 (△印は減)	実数		年間増減 (△印は減)	実数		年間増減 (△印は減)
	年初	年末		年初	年末		年初	年末		年初	年末	
総数	3,535,220	3,756,590	221,370	1,230,794	1,109,233	△121,561	1,380,378	1,587,679	207,301	924,048	1,059,678	135,630
09 食料	36,155	68,802	32,647	4,386	34,662	30,276	2,707	5,999	3,292	29,062	28,141	△921
10 飲料	x	x	x	x	x	x	x	x	x	x	x	x
11 繊維	x	x	x	x	x	x	x	x	x	x	x	x
12 衣服	x	x	x	x	x	x	-	-	-	-	-	-
13 木材	-	-	-	-	-	-	-	-	-	-	-	-
14 家具	-	-	-	-	-	-	-	-	-	-	-	-
15 紙製品	-	-	-	-	-	-	-	-	-	-	-	-
16 印刷	-	-	-	-	-	-	-	-	-	-	-	-
17 化学	235,722	290,465	54,743	47,954	40,147	△7,807	90,507	134,519	44,012	97,261	115,799	18,538
18 石油	-	-	-	-	-	-	-	-	-	-	-	-
19 プラ	142,040	136,909	△5,131	86,694	86,161	△533	42,074	35,660	△6,414	13,272	15,088	1,816
20 ゴム	x	x	x	x	x	x	x	x	x	x	x	x
21 皮革	-	-	-	-	-	-	-	-	-	-	-	-
22 窯業	x	x	x	x	x	x	x	x	x	x	x	x
23 鉄鋼	-	-	-	-	-	-	-	-	-	-	-	-
24 非鉄	211,559	236,133	24,574	112,300	130,913	18,613	81,063	80,698	△365	18,196	24,522	6,326
25 金属	197,237	176,006	△21,231	60,668	51,129	△9,539	89,684	71,368	△18,316	46,885	53,509	6,624
26 機械	980,282	771,593	△208,689	378,862	215,644	△163,218	435,804	390,275	△45,529	165,616	165,674	58
27 電機	512,097	510,027	△2,070	118,355	135,547	17,192	168,770	143,787	△24,983	224,972	230,693	5,721
28 情通	288,645	315,725	27,080	101,276	80,509	△20,767	87,685	94,367	6,682	99,684	140,849	41,165
29 電子	390,466	619,164	228,698	82,996	104,510	21,514	184,357	336,319	151,962	123,113	178,335	55,222
30 輸送機	151,076	246,985	95,909	96,842	90,584	△6,258	29,443	130,042	100,599	24,791	26,359	1,568
31 精機	x	x	x	-	-	-	x	x	x	-	-	-
32 その他	117,652	102,922	△14,730	25,791	23,694	△2,097	72,586	59,278	△13,308	19,275	19,950	675

8-1 産業中分類別従業者200人~299人統計表(製造品出荷額等)

(従業者200人~299人の事業所)

単位:従業者 人、金額 万円

産業分類	事業所数	従業者												現金給与	原材料使用額	製造品出荷額等							付加価値額 (従業者29人以下は粗付加価値額)			
		従業者数			常用労働者						個人事業主及び臨時雇用者					その他収入額										
					雇用者			出向・派遣								受入者			総数	製造品出荷額	加工賃収入額	計		くず廃物の出荷額	修理料収入額	転売収入 (仕入れ商品販売収入)
		計	男	女	正社員・正職員等		パート・アルバイト等		男	女	男	女	男			女										
					男	女	男	女																		
総数	25	6,146	4,440	1,706	3,445	531	324	747	671	428	-	-	-	-	2,893,093	11,504,132	18,330,244	17,107,265	977,734	245,245	x	-	x	-	5,840,745	
09 食料	4	956	371	585	213	43	108	502	50	40	-	-	-	-	245,433	1,376,759	2,067,827	1,875,880	-	191,947	-	-	191,947	-	619,812	
10 飲料	1	255	234	21	232	12	2	9	-	-	-	-	-	x	x	x	x	-	-	-	-	-	-	-	x	
11 繊維	-	-	-	-	-	-	-	-	-	-	-	-	-	-	-	-	-	-	-	-	-	-	-	-	-	-
12 衣服	-	-	-	-	-	-	-	-	-	-	-	-	-	-	-	-	-	-	-	-	-	-	-	-	-	-
13 木材	-	-	-	-	-	-	-	-	-	-	-	-	-	-	-	-	-	-	-	-	-	-	-	-	-	-
14 家具	-	-	-	-	-	-	-	-	-	-	-	-	-	-	-	-	-	-	-	-	-	-	-	-	-	-
15 紙製品	1	281	166	115	152	88	14	27	-	-	-	-	-	x	x	x	x	x	-	-	-	-	-	-	-	x
16 印刷	-	-	-	-	-	-	-	-	-	-	-	-	-	-	-	-	-	-	-	-	-	-	-	-	-	-
17 化学	1	219	190	29	158	22	6	7	26	-	-	-	-	x	x	x	x	-	-	-	-	-	-	-	-	x
18 石油	-	-	-	-	-	-	-	-	-	-	-	-	-	-	-	-	-	-	-	-	-	-	-	-	-	-
19 プラ	1	240	81	159	56	7	4	3	21	149	-	-	-	x	x	x	x	-	x	x	-	-	-	-	-	x
20 ゴム	-	-	-	-	-	-	-	-	-	-	-	-	-	-	-	-	-	-	-	-	-	-	-	-	-	-
21 皮革	-	-	-	-	-	-	-	-	-	-	-	-	-	-	-	-	-	-	-	-	-	-	-	-	-	-
22 窯業	-	-	-	-	-	-	-	-	-	-	-	-	-	-	-	-	-	-	-	-	-	-	-	-	-	-
23 鉄鋼	-	-	-	-	-	-	-	-	-	-	-	-	-	-	-	-	-	-	-	-	-	-	-	-	-	-
24 非鉄	2	475	369	106	247	22	32	52	90	32	-	-	-	x	x	x	x	-	x	-	-	-	x	-	-	x
25 金属	-	-	-	-	-	-	-	-	-	-	-	-	-	-	-	-	-	-	-	-	-	-	-	-	-	-
26 機械	7	1,718	1,417	301	1,102	112	126	82	189	107	-	-	-	755,272	3,455,030	5,185,680	4,673,828	481,852	30,000	-	-	-	30,000	-	-	1,574,587
27 電機	3	757	651	106	437	34	14	34	200	38	-	-	-	372,599	1,401,088	2,243,140	2,243,140	-	-	-	-	-	-	-	-	724,105
28 情通	1	276	194	82	192	82	-	-	2	-	-	-	-	x	x	x	x	-	-	-	-	-	-	-	-	x
29 電子	4	969	767	202	656	109	18	31	93	62	-	-	-	509,827	1,455,026	2,545,755	x	x	-	-	-	-	-	-	-	871,817
30 輸送機	-	-	-	-	-	-	-	-	-	-	-	-	-	-	-	-	-	-	-	-	-	-	-	-	-	-
31 精機	-	-	-	-	-	-	-	-	-	-	-	-	-	-	-	-	-	-	-	-	-	-	-	-	-	-
32 その他	-	-	-	-	-	-	-	-	-	-	-	-	-	-	-	-	-	-	-	-	-	-	-	-	-	-

8-2 産業中分類別従業者200人~299人統計表(有形固定資産等)

(従業者200人~299人の事業所)

単位:金額 万円

産業分類	投資総額	純増額	年初現在高		取得額					除却額			建設仮勘定		年末現在高		リース契約	
			土地	有形固定資産	土地	有形固定資産				土地	有形固定資産	減価償却額	増	減	土地	有形固定資産	契約額	支払額
						計	建物構築物	機械装置	車両等									
総数	804,032	706,602	1,512,085	3,906,925	33,519	759,589	317,857	358,850	82,882	3,524	93,906	603,978	224,769	213,845	1,542,080	3,968,630	121,207	506,933
09 食料	92,902	80,559	76,745	289,435	-	104,261	27,939	65,603	10,719	-	12,343	53,040	6,215	17,574	76,745	328,313	x	6,595
10 飲料	x	x	x	x	-	x	x	x	x	-	x	x	-	-	x	x	-	-
11 繊維	-	-	-	-	-	-	-	-	-	-	-	-	-	-	-	-	-	-
12 衣服	-	-	-	-	-	-	-	-	-	-	-	-	-	-	-	-	-	-
13 木材	-	-	-	-	-	-	-	-	-	-	-	-	-	-	-	-	-	-
14 家具	-	-	-	-	-	-	-	-	-	-	-	-	-	-	-	-	-	-
15 紙製品	x	x	x	x	x	x	x	x	x	x	x	x	x	x	x	x	x	x
16 印刷	-	-	-	-	-	-	-	-	-	-	-	-	-	-	-	-	-	-
17 化学	x	x	-	x	-	x	x	x	x	-	x	x	x	x	-	x	x	x
18 石油	-	-	-	-	-	-	-	-	-	-	-	-	-	-	-	-	-	-
19 プラ	x	x	-	x	-	x	x	x	x	-	-	x	-	-	-	x	-	x
20 ゴム	-	-	-	-	-	-	-	-	-	-	-	-	-	-	-	-	-	-
21 皮革	-	-	-	-	-	-	-	-	-	-	-	-	-	-	-	-	-	-
22 窯業	-	-	-	-	-	-	-	-	-	-	-	-	-	-	-	-	-	-
23 鉄鋼	-	-	-	-	-	-	-	-	-	-	-	-	-	-	-	-	-	-
24 非鉄	x	x	x	x	-	x	x	x	x	-	x	x	x	x	x	x	-	x
25 金属	-	-	-	-	-	-	-	-	-	-	-	-	-	-	-	-	-	-
26 機械	204,293	190,892	527,991	688,231	32	204,384	148,816	47,129	8,439	-	13,401	78,961	16,943	17,066	528,023	800,253	12,901	32,589
27 電機	37,435	16,645	428,276	370,889	-	37,435	5,072	21,292	11,071	x	17,275	58,993	-	-	424,761	332,056	6,223	2,134
28 情通	x	x	x	x	-	x	x	x	x	-	x	x	-	-	x	x	-	x
29 電子	80,847	73,358	166,504	426,023	x	54,952	13,211	37,161	4,580	-	7,489	88,456	36,109	41,131	197,421	385,030	98,736	412,482
30 輸送機	-	-	-	-	-	-	-	-	-	-	-	-	-	-	-	-	-	-
31 精機	-	-	-	-	-	-	-	-	-	-	-	-	-	-	-	-	-	-
32 その他	-	-	-	-	-	-	-	-	-	-	-	-	-	-	-	-	-	-

8-3 産業中分類別従業者200人~299人統計表(在庫額等)

(従業者200人~299人の事業所)

単位:金額 万円

産業分類	在庫額合計			製造品在庫			半製品及び仕掛品在庫			原材料及び燃料在庫		
	実数		年間増減 (△印は減)	実数		年間増減 (△印は減)	実数		年間増減 (△印は減)	実数		年間増減 (△印は減)
	年初	年末		年初	年末		年初	年末		年初	年末	
総数	1,716,151	1,632,261	△83,890	279,454	300,430	20,976	916,456	782,566	△133,890	520,241	549,265	29,024
09 食料	144,207	206,196	61,989	48,219	53,867	5,648	1,997	3,669	1,672	93,991	148,660	54,669
10 飲料	x	x	x	x	x	x	-	-	-	x	x	x
11 繊維	-	-	-	-	-	-	-	-	-	-	-	-
12 衣服	-	-	-	-	-	-	-	-	-	-	-	-
13 木材	-	-	-	-	-	-	-	-	-	-	-	-
14 家具	-	-	-	-	-	-	-	-	-	-	-	-
15 紙製品	x	x	x	x	x	x	x	x	x	x	x	x
16 印刷	-	-	-	-	-	-	-	-	-	-	-	-
17 化学	x	x	x	x	x	x	x	x	x	x	x	x
18 石油	-	-	-	-	-	-	-	-	-	-	-	-
19 プラ	x	x	x	x	x	x	x	x	x	x	x	x
20 ゴム	-	-	-	-	-	-	-	-	-	-	-	-
21 皮革	-	-	-	-	-	-	-	-	-	-	-	-
22 窯業	-	-	-	-	-	-	-	-	-	-	-	-
23 鉄鋼	-	-	-	-	-	-	-	-	-	-	-	-
24 非鉄	x	x	x	x	x	x	x	x	x	x	x	x
25 金属	-	-	-	-	-	-	-	-	-	-	-	-
26 機械	528,240	499,982	△28,258	31,042	51,488	20,446	340,025	314,825	△25,200	157,173	133,669	△23,504
27 電機	216,251	215,534	△717	17,879	16,879	△1,000	159,777	132,279	△27,498	38,595	66,376	27,781
28 情通	x	x	x	x	x	x	x	x	x	x	x	x
29 電子	495,376	390,162	△105,214	81,854	72,362	△9,492	314,854	236,963	△77,891	98,668	80,837	△17,831
30 輸送機	-	-	-	-	-	-	-	-	-	-	-	-
31 精機	-	-	-	-	-	-	-	-	-	-	-	-
32 その他	-	-	-	-	-	-	-	-	-	-	-	-

9-1 産業中分類別従業者300人以上統計表(製造品出荷額等)

(従業者300人以上の事業所)

単位:従業者 人、金額 万円

産業分類	事業所数	従業者												現金給与総額	原材料使用額等	製造品出荷額等							付加価値額 (従業者29人以下は粗付加価値額)			
		従業者数				常用労働者				個人事業主及び臨時雇用者						その他収入額										
						雇用者				出向・派遣受入者						総数	製造品出荷額	加工賃収入額	計	くず廃物の出荷額	修理料収入額	転売収入 (仕入れ商品販売収入)		その他		
		正社員・正職員等		パート・アルバイト等		受入者		無給家族従業者																		
		計	男	女	男	女	男	女	男	女	男	女	男			女										
総数	36	23,773	18,817	4,956	14,932	2,486	1,269	1,448	2,616	1,022	-	-	226	36	13,733,977	82,367,062	137,444,471	134,034,508	583,495	2,826,468	-	235,442	2,163,755	427,271	49,982,091	
09 食料	5	2,450	1,351	1,099	798	316	234	507	319	276	-	-	3	12	954,663	2,942,783	4,587,114	4,196,694	-	390,420	-	-	390,420	-	1,451,335	
10 飲料	-	-	-	-	-	-	-	-	-	-	-	-	-	-	-	-	-	-	-	-	-	-	-	-	-	-
11 繊維	1	345	218	127	141	16	42	79	35	32	-	-	-	-	x	x	x	x	-	-	-	-	-	-	-	x
12 衣服	-	-	-	-	-	-	-	-	-	-	-	-	-	-	-	-	-	-	-	-	-	-	-	-	-	-
13 木材	-	-	-	-	-	-	-	-	-	-	-	-	-	-	-	-	-	-	-	-	-	-	-	-	-	-
14 家具	-	-	-	-	-	-	-	-	-	-	-	-	-	-	-	-	-	-	-	-	-	-	-	-	-	-
15 紙製品	-	-	-	-	-	-	-	-	-	-	-	-	-	-	-	-	-	-	-	-	-	-	-	-	-	-
16 印刷	1	326	248	78	233	34	15	44	-	-	-	-	-	-	x	x	x	x	-	-	-	-	-	-	-	x
17 化学	-	-	-	-	-	-	-	-	-	-	-	-	-	-	-	-	-	-	-	-	-	-	-	-	-	-
18 石油	-	-	-	-	-	-	-	-	-	-	-	-	-	-	-	-	-	-	-	-	-	-	-	-	-	-
19 プラ	1	309	168	141	84	54	13	14	71	73	-	-	-	-	x	x	x	x	-	-	-	-	-	-	-	x
20 ゴム	-	-	-	-	-	-	-	-	-	-	-	-	-	-	-	-	-	-	-	-	-	-	-	-	-	-
21 皮革	-	-	-	-	-	-	-	-	-	-	-	-	-	-	-	-	-	-	-	-	-	-	-	-	-	-
22 窯業	1	682	610	72	392	35	3	37	215	-	-	-	-	-	x	x	x	x	-	-	-	-	-	-	-	x
23 鉄鋼	-	-	-	-	-	-	-	-	-	-	-	-	-	-	-	-	-	-	-	-	-	-	-	-	-	-
24 非鉄	-	-	-	-	-	-	-	-	-	-	-	-	-	-	-	-	-	-	-	-	-	-	-	-	-	-
25 金属	-	-	-	-	-	-	-	-	-	-	-	-	-	-	-	-	-	-	-	-	-	-	-	-	-	-
26 機械	9	5,802	4,878	924	4,019	684	47	95	812	145	-	-	-	-	2,805,392	28,988,326	45,962,710	44,029,329	69,826	1,863,555	-	118,242	1,745,313	-	15,034,793	
27 電機	3	4,292	3,462	830	2,528	249	704	547	230	34	-	-	-	-	3,327,139	15,675,712	32,794,880	32,794,880	-	-	-	-	-	-	-	16,369,823
28 情通	3	1,643	1,195	448	991	227	56	49	148	172	-	-	-	-	1,035,182	11,948,554	13,038,225	12,465,732	-	572,493	-	117,200	28,022	427,271	1,149,732	
29 電子	8	5,297	4,566	731	3,675	544	147	45	744	142	-	-	28	24	2,821,237	11,764,224	16,918,136	16,708,938	209,198	-	-	-	-	-	-	3,990,677
30 輸送機	3	1,646	1,349	297	1,333	277	8	20	8	-	-	-	195	-	1,411,696	6,377,252	9,184,795	8,880,324	304,471	-	-	-	-	-	-	2,519,886
31 精機	1	981	772	209	738	50	-	11	34	148	-	-	-	-	x	x	x	x	-	-	-	-	-	-	-	x
32 その他	-	-	-	-	-	-	-	-	-	-	-	-	-	-	-	-	-	-	-	-	-	-	-	-	-	-

9-2 産業中分類別従業者300人以上統計表(有形固定資産等)

(従業者300人以上の事業所)

単位:金額 万円

産業分類	投 資 総 額	純 増 額	年 初 現 在 高		取 得 額					除 却 額			建 設 仮 勘 定		年 末 現 在 高			リ ー ス 契 約	
			土地	有形固定資産	土地	有形固定資産				土 地	有形固定資産	減 償 却 額	増	減	土 地	有形固定資産	契 約 額	支 払 額	
						計	建物 構築物	機 械 装 置	車 両 等										
総数	6,211,976	5,703,445	12,848,785	24,390,390	95,132	6,750,966	1,877,698	4,113,586	759,682	301	508,230	4,163,532	3,916,548	4,550,670	12,943,616	26,469,594	476,725	595,736	
09 食料	71,022	66,205	678,514	835,780	-	71,792	18,002	49,590	4,200	-	4,817	117,343	-	770	678,514	785,412	16,747	14,065	
10 飲料	-	-	-	-	-	-	-	-	-	-	-	-	-	-	-	-	-	-	
11 繊維	x	x	x	x	-	x	x	x	x	-	x	x	-	-	x	x	-	-	
12 衣服	-	-	-	-	-	-	-	-	-	-	-	-	-	-	-	-	-	-	
13 木材	-	-	-	-	-	-	-	-	-	-	-	-	-	-	-	-	-	-	
14 家具	-	-	-	-	-	-	-	-	-	-	-	-	-	-	-	-	-	-	
15 紙製品	-	-	-	-	-	-	-	-	-	-	-	-	-	-	-	-	-	-	
16 印刷	x	x	x	x	-	x	x	-	x	-	x	x	-	-	x	x	x	x	
17 化学	-	-	-	-	-	-	-	-	-	-	-	-	-	-	-	-	-	-	
18 石油	-	-	-	-	-	-	-	-	-	-	-	-	-	-	-	-	-	-	
19 プラ	x	x	x	x	x	x	x	x	x	-	x	x	-	-	x	x	-	x	
20 ゴム	-	-	-	-	-	-	-	-	-	-	-	-	-	-	-	-	-	-	
21 皮革	-	-	-	-	-	-	-	-	-	-	-	-	-	-	-	-	-	-	
22 窯業	x	x	x	x	-	x	x	x	x	-	x	x	x	x	x	x	-	-	
23 鉄鋼	-	-	-	-	-	-	-	-	-	-	-	-	-	-	-	-	-	-	
24 非鉄	-	-	-	-	-	-	-	-	-	-	-	-	-	-	-	-	-	-	
25 金属	-	-	-	-	-	-	-	-	-	-	-	-	-	-	-	-	-	-	
26 機械	1,159,218	1,085,218	1,065,454	4,569,375	29,457	1,217,348	552,451	477,519	187,378	-	74,000	789,575	849,193	936,780	1,094,911	4,923,148	53,592	91,103	
27 電機	1,490,548	1,424,436	9,439,810	7,757,774	x	1,592,188	541,216	863,046	187,926	301	65,811	954,408	1,333,601	1,499,780	9,504,048	8,329,743	158	17,586	
28 情通	92,895	42,773	383,861	1,051,460	-	83,701	16,186	53,628	13,887	-	50,122	118,618	104,104	94,910	383,861	966,421	24,064	53,253	
29 電子	2,201,343	2,017,615	723,548	6,643,138	-	2,270,461	632,402	1,461,724	176,335	-	183,728	1,312,291	764,946	834,064	723,548	7,417,580	322,779	323,915	
30 輸送機	336,892	327,285	410,735	1,224,696	-	338,230	24,464	229,774	83,992	-	9,607	243,433	x	314,861	410,735	1,309,886	34,298	67,537	
31 精機	x	x	-	x	-	x	x	x	x	-	x	x	x	x	-	x	x	x	
32 その他	-	-	-	-	-	-	-	-	-	-	-	-	-	-	-	-	-	-	

9-3 産業中分類別従業者300人以上統計表(在庫額等)

(従業者300人以上の事業所)

単位:金額 万円

産業分類	在庫額合計			製造品在庫			半製品及び仕掛品在庫			原材料及び燃料在庫		
	実数		年間増減 (△印は減)	実数		年間増減 (△印は減)	実数		年間増減 (△印は減)	実数		年間増減 (△印は減)
	年初	年末		年初	年末		年初	年末		年初	年末	
総数	15,180,710	15,099,494	△81,216	3,724,229	2,986,388	△737,841	8,505,835	9,082,475	576,640	2,950,646	3,030,631	79,985
09 食料	180,391	172,084	△8,307	66,546	67,483	937	20,753	19,354	△1,399	93,092	85,247	△7,845
10 飲料	-	-	-	-	-	-	-	-	-	-	-	-
11 繊維	x	x	x	x	x	x	x	x	x	x	x	x
12 衣服	-	-	-	-	-	-	-	-	-	-	-	-
13 木材	-	-	-	-	-	-	-	-	-	-	-	-
14 家具	-	-	-	-	-	-	-	-	-	-	-	-
15 紙製品	-	-	-	-	-	-	-	-	-	-	-	-
16 印刷	x	x	x	-	-	-	x	x	x	x	x	x
17 化学	-	-	-	-	-	-	-	-	-	-	-	-
18 石油	-	-	-	-	-	-	-	-	-	-	-	-
19 プラ	x	x	x	x	x	x	x	x	x	x	x	x
20 ゴム	-	-	-	-	-	-	-	-	-	-	-	-
21 皮革	-	-	-	-	-	-	-	-	-	-	-	-
22 窯業	x	x	x	x	x	x	x	x	x	x	x	x
23 鉄鋼	-	-	-	-	-	-	-	-	-	-	-	-
24 非鉄	-	-	-	-	-	-	-	-	-	-	-	-
25 金属	-	-	-	-	-	-	-	-	-	-	-	-
26 機械	6,189,861	5,589,658	△600,203	1,315,053	916,578	△398,475	3,614,697	3,391,908	△222,789	1,260,111	1,281,172	21,061
27 電機	4,178,643	4,363,028	184,385	1,289,638	867,495	△422,143	2,279,830	2,841,938	562,108	609,175	653,595	44,420
28 情通	829,958	1,078,383	248,425	110,159	108,593	△1,566	611,758	838,064	226,306	108,041	131,726	23,685
29 電子	2,242,228	2,253,567	11,339	423,429	421,976	△1,453	1,451,095	1,458,417	7,322	367,704	373,174	5,470
30 輸送機	487,854	519,014	31,160	93,083	100,047	6,964	249,149	266,142	16,993	145,622	152,825	7,203
31 精機	x	x	x	x	x	x	x	x	x	x	x	x
32 その他	-	-	-	-	-	-	-	-	-	-	-	-

10 産業中分類別従業者4人～29人統計表(製造品出荷額等)

(従業者4人～29人の事業所)

単位:従業者 人、金額 万円

産業分類	事業所数	従業者														現金給与総額	原材料使用額等	製造品出荷額等							付加価値額 (従業者29人以下は粗付加価値額)		
		従業者数				常用労働者						個人事業主及び						臨時雇用者	総数	製造品出荷額	加工賃収入額	その他収入額					
		計	男	女	計	雇用者		出向・派遣		受入者		無給家族従業者		計	くず廃物の出荷額							修理収入額	転売収入 (仕入れ商品販売収入)	その他			
						正社員・正職員等	パート・アルバイト等	男	女	男	女	男	女														
						男	女	男	女	男	女																
総数	1,930	21,198	12,148	9,050	9,997	3,584	1,479	5,109	272	180	400	177	137	150	6,644,946	17,414,174	34,602,954	29,236,522	4,157,739	1,208,693	11,846	57,883	1,052,434	86,530	16,347,687		
09 食料	177	2,237	952	1,285	674	300	214	925	22	35	42	25	60	79	555,749	1,669,793	3,485,261	3,314,477	132,507	38,277	-	-	30,628	7,649	1,729,166		
10 飲料	54	698	464	234	390	120	57	110	16	4	1	-	14	15	284,425	912,912	1,819,028	1,746,941	46,504	25,583	-	20	11,456	14,107	798,212		
11 繊維	64	524	293	231	245	120	27	104	1	-	20	7	-	2	157,719	373,111	779,484	562,109	201,008	16,367	-	-	5,639	10,728	387,022		
12 衣服	98	1,022	309	713	228	278	44	389	-	22	37	24	-	4	221,024	561,308	1,071,253	899,836	154,846	16,571	-	-	16,557	14	485,662		
13 木材	39	346	257	89	198	49	35	36	16	-	8	4	2	1	103,835	849,815	1,130,761	387,628	34,525	708,608	19	100	704,889	3,600	267,702		
14 家具	45	374	280	94	199	50	52	36	11	-	18	8	2	-	106,475	210,260	405,982	395,505	6,860	3,617	-	2,235	1,372	10	186,402		
15 紙製品	48	566	335	231	296	117	30	111	2	1	7	2	4	9	167,850	529,977	914,917	867,815	33,833	13,269	12	-	-	13,257	366,750		
16 印刷	83	810	522	288	452	160	42	106	7	4	21	18	-	1	282,202	588,651	1,458,132	1,396,769	57,595	3,768	-	-	813	2,955	828,072		
17 化学	12	145	91	54	66	24	5	29	20	1	-	-	-	-	61,004	423,326	871,141	862,674	6,607	1,860	-	-	902	958	436,228		
18 石油	4	24	19	5	19	4	-	1	-	-	-	-	-	-	13,062	125,729	217,959	214,752	-	3,207	-	-	1,573	1,634	87,839		
19 プラ	171	1,832	904	928	688	304	148	576	25	33	43	15	7	10	520,655	1,319,446	2,635,997	2,312,048	318,192	5,757	-	-	5,757	-	1,253,864		
20 ゴム	7	78	37	41	32	6	2	32	-	-	3	3	1	4	22,524	26,416	64,418	57,590	6,828	-	-	-	-	-	-	36,192	
21 皮革	7	79	35	44	34	29	-	15	-	-	1	-	-	-	23,835	58,316	102,815	100,344	2,425	46	-	46	-	-	42,380		
22 窯業	99	1,139	950	189	808	117	114	67	18	4	10	1	17	1	419,915	991,246	1,967,355	1,876,191	56,705	34,459	-	50	24,980	9,429	929,844		
23 鉄鋼	11	187	147	40	132	20	15	20	-	-	-	-	-	-	69,923	273,495	558,347	537,161	10,831	10,355	10,355	-	-	-	-	271,288	
24 非鉄	38	444	266	178	190	71	52	102	11	-	13	5	-	4	115,870	936,949	1,264,633	1,053,955	142,410	68,268	-	-	68,268	-	314,071		
25 金属	171	1,757	1,139	618	940	259	146	344	14	3	39	12	2	3	578,234	1,318,040	2,550,560	2,033,323	498,513	18,724	846	3,433	12,315	2,130	1,173,823		
26 機械	240	2,701	1,873	828	1,620	353	168	448	60	20	25	7	11	3	1,011,856	1,982,912	4,456,344	3,479,318	901,346	75,680	51	22,382	41,631	11,616	2,363,313		
27 電機	92	1,062	553	509	479	172	47	320	8	9	19	8	4	3	308,763	641,362	1,212,611	976,634	226,662	9,315	-	5,544	3,771	-	544,054		
28 情通	24	320	107	213	86	52	14	143	2	17	5	1	-	-	69,907	63,372	264,748	167,458	95,090	2,200	-	-	2,200	-	191,784		
29 電子	101	1,267	624	643	509	199	73	426	22	10	20	8	2	-	395,759	869,833	2,183,292	1,735,432	423,265	24,595	-	1,483	21,782	1,330	1,270,386		
30 輸送機	71	828	470	358	368	140	79	201	2	5	21	12	8	7	242,843	279,964	766,874	464,763	292,889	9,222	72	4,018	1,924	3,208	463,761		
31 精機	45	593	353	240	301	105	40	131	5	1	7	3	-	-	191,165	383,540	900,019	786,950	90,945	22,124	491	12,380	9,211	42	493,806		
32 その他	229	2,165	1,168	997	1,043	535	75	437	10	11	40	14	3	4	720,352	2,024,401	3,521,023	3,006,849	417,353	96,821	-	6,192	86,766	3,863	1,426,066		

11-1 産業中分類別従業者30人以上統計表(製造品出荷額等)

(従業者30人以上の事業所)

単位:従業者 人、金額 万円

産業分類	事業所数	従業者												現金給与総額	原材料使用額等	製造品出荷額等										付加価値額 (従業者29人以下は粗付加価値額)
		従業者数			常用労働者						個人事業主及び 臨時雇用者					その他収入額										
					雇用者			出向・派遣 受入者								無給家族従業者			計	くず廃物の 出荷額	修理 収入額	転売収入 (仕入れ商 品販売収入)	その他			
		計	男	女	男	女	男	女	男	女	男	女	男			女										
																	正社員・正職員等	パート・アルバイト等	受入者	無給家族従業者						
総数	484	60,278	42,472	17,806	34,274	7,397	3,234	7,666	4,964	2,743	-	-	324	182	28,780,323	146,194,132	240,532,988	229,328,652	6,281,619	4,922,717	2,775	323,400	4,072,340	524,202	83,823,455	
09 食料	53	7,091	3,158	3,933	1,911	918	708	2,430	539	585	-	-	52	114	2,350,410	8,646,170	13,824,157	13,102,515	88,700	632,942	-	-	631,944	998	4,650,184	
10 飲料	20	1,302	1,002	300	826	123	55	134	121	43	-	-	4	1	689,984	5,709,148	8,234,040	8,208,612	9,361	16,067	-	-	7,474	8,593	1,546,235	
11 繊維	3	557	390	167	306	45	49	90	35	32	-	-	-	-	245,636	797,361	1,746,510	1,671,731	74,779	-	-	-	-	-	871,291	
12 衣服	6	338	53	285	36	121	17	157	-	7	-	-	-	-	70,163	155,670	266,456	226,366	40,090	-	-	-	-	-	93,090	
13 木材	1	75	63	12	60	7	-	4	3	1	-	-	-	-	x	x	x	x	-	x	-	-	x	-	x	
14 家具	7	296	245	51	201	36	17	9	27	6	-	-	5	-	110,852	232,940	514,941	490,760	-	24,181	-	24,181	-	-	259,893	
15 紙製品	8	615	414	201	364	120	48	80	2	1	-	-	-	-	235,860	750,725	1,126,545	x	15,567	x	-	-	x	-	338,428	
16 印刷	8	653	435	218	398	66	29	144	8	8	-	-	-	-	268,903	740,846	1,409,449	1,377,545	15,396	16,508	-	-	-	16,508	605,030	
17 化学	12	1,192	871	321	691	182	26	119	154	20	-	-	-	-	601,770	2,732,815	5,533,249	5,251,983	244,397	36,869	-	-	36,869	-	2,292,150	
18 石油	-	-	-	-	-	-	-	-	-	-	-	-	-	-	-	-	-	-	-	-	-	-	-	-	-	-
19 プラ	42	3,265	1,980	1,285	1,571	365	150	583	259	337	-	-	-	2	1,204,227	5,090,532	7,404,453	7,107,542	157,852	139,059	791	-	135,626	2,642	1,859,103	
20 ゴム	2	207	167	40	116	17	10	5	41	18	-	-	-	-	x	x	x	x	-	-	-	-	-	-	-	x
21 皮革	1	37	22	15	22	15	-	-	-	-	-	-	-	-	x	x	x	x	-	-	-	-	-	-	-	x
22 窯業	7	1,012	887	125	635	73	23	43	229	9	-	-	7	-	530,620	1,371,238	5,833,305	5,746,658	86,647	-	-	-	-	-	4,097,307	
23 鉄鋼	4	187	147	40	132	34	10	4	5	2	-	-	5	-	78,648	372,040	562,873	536,873	-	26,000	-	-	-	26,000	165,512	
24 非鉄	11	1,150	923	227	753	84	56	108	114	35	-	-	-	-	592,699	3,071,165	4,257,449	4,030,786	179,953	46,710	-	-	46,710	-	1,134,085	
25 金属	32	2,206	1,605	601	1,425	316	84	193	96	92	-	-	9	-	979,672	2,652,426	5,117,223	4,310,894	748,667	57,662	-	3	57,659	-	2,086,369	
26 機械	88	12,615	10,052	2,563	8,362	1,521	436	645	1,254	397	-	-	7	9	6,007,729	42,371,012	66,409,895	62,496,058	1,612,670	2,301,167	-	128,865	2,172,302	-	21,259,473	
27 電機	40	7,630	5,687	1,943	4,363	663	807	1,121	517	159	-	-	5	21	4,619,779	20,541,051	41,016,245	40,728,519	167,044	120,682	-	44,704	75,075	903	19,401,217	
28 情通	29	3,661	2,330	1,331	1,917	592	136	463	277	276	-	-	-	-	1,771,388	13,765,642	16,421,732	15,178,074	630,997	612,661	-	117,200	28,022	467,439	2,520,681	
29 電子	57	10,179	7,868	2,311	6,397	1,248	339	652	1,132	411	-	-	33	26	4,879,510	21,462,984	31,745,103	30,126,673	1,607,636	10,794	1,984	3,668	5,103	39	8,306,479	
30 輸送機	20	3,024	2,362	662	2,089	399	165	175	108	88	-	-	195	-	1,991,233	8,653,110	13,232,525	12,733,496	430,167	68,862	-	-	68,025	837	4,227,936	
31 精機	9	1,513	1,069	444	1,026	131	8	104	35	209	-	-	-	-	849,332	2,713,996	8,932,452	8,385,439	61,916	485,097	-	44	485,053	-	5,742,317	
32 その他	24	1,473	742	731	673	321	61	403	8	7	-	-	2	9	558,110	3,126,588	5,001,225	4,844,394	109,780	47,051	-	4,735	42,073	243	1,732,513	

11-2 産業中分類別従業者30人以上統計表(有形固定資産等)

(従業者30人以上の事業所)

単位:金額 万円

産業分類	投資総額	純増額	年初現在高		取得額					除却額			建設仮勘定		年末現在高		リース契約	
			土地	有形固定資産	土地	有形固定資産			土地	有形固定資産	減価 償却額	増	減	土地	有形固定資産	契約額	支払額	
						計	建物 構築物	機械 装置										車両等
総数	10,618,605	9,363,093	23,492,672	47,853,514	262,269	10,744,791	2,941,956	6,544,528	1,258,307	104,967	1,150,545	7,759,145	4,902,766	5,291,221	23,649,974	49,688,615	1,009,734	1,693,462
09 食料	321,879	273,215	1,627,769	2,689,904	-	323,664	75,998	223,869	23,797	11,246	37,418	339,758	18,130	19,915	1,616,523	2,636,392	48,293	78,872
10 飲料	405,347	302,035	904,726	2,615,175	43	227,199	33,127	185,345	8,727	-	103,312	347,001	272,716	94,611	904,769	2,392,061	5,454	82,787
11 繊維	102,463	95,782	121,801	535,384	-	95,823	26,440	55,686	13,697	-	6,681	82,371	53,599	46,959	121,801	542,155	-	1,167
12 衣服	6,119	6,049	x	84,566	933	5,186	-	4,775	411	-	70	11,199	-	-	x	78,483	-	916
13 木材	x	x	x	x	-	x	x	x	x	-	x	x	x	x	x	x	x	x
14 家具	13,042	12,895	92,069	92,988	-	13,042	286	11,770	986	-	147	9,504	-	-	92,069	96,379	-	5,001
15 紙製品	51,839	50,624	286,716	595,751	2,570	49,342	41,407	6,278	1,657	565	650	32,019	19,788	19,861	288,721	612,424	5,339	21,501
16 印刷	36,742	29,581	152,191	480,791	-	36,742	3,147	18,388	15,207	-	7,161	33,135	-	-	152,191	477,237	26,832	25,403
17 化学	233,927	168,361	232,529	2,847,365	33,751	195,287	36,130	122,778	36,379	-	65,566	474,370	40,389	35,500	266,280	2,502,716	10,304	17,630
18 石油			-	-	-	-	-	-	-	-	-	-	-	-	-	-	-	-
19 プラ	659,937	564,229	732,282	1,545,053	9,139	661,643	269,812	318,507	73,324	20,203	75,505	329,634	26,570	37,415	721,218	1,801,557	14,368	87,405
20 ゴム	x	x	-	x	-	x	x	x	x	-	x	x	x	-	-	x	x	x
21 皮革	x	x	x	x	-	x	x	x	x	-	-	x	-	-	x	x	-	-
22 窯業	386,038	284,240	255,047	941,998	5,208	384,384	25,281	341,330	17,773	-	101,798	292,962	175,124	178,678	260,255	931,622	-	13,710
23 鉄鋼	12,042	11,397	17,184	204,217	-	11,045	991	7,340	2,714	-	645	15,931	2,729	x	17,184	198,686	3,231	1,189
24 非鉄	231,030	204,379	393,927	918,559	5,788	181,450	19,527	118,202	43,721	-	26,651	149,347	150,575	106,783	399,715	924,011	11,314	17,406
25 金属	208,088	134,014	761,776	1,016,266	23,000	185,469	21,990	129,563	33,916	67,364	6,710	214,068	5,238	5,619	717,412	980,957	59,284	34,365
26 機械	1,845,427	1,621,085	2,917,852	7,724,905	64,094	1,827,381	799,365	791,632	236,384	1,751	222,591	1,201,602	979,340	1,025,388	2,980,195	8,128,093	171,475	225,114
27 電機	1,664,310	1,570,552	10,580,147	9,095,334	64,539	1,763,652	568,859	963,241	231,552	3,838	89,920	1,160,445	1,358,459	1,522,340	10,640,848	9,608,621	38,160	50,065
28 情通	238,394	177,212	662,332	2,001,223	-	231,339	62,612	132,918	35,809	-	61,182	249,420	104,293	97,238	662,332	1,921,960	34,899	113,218
29 電子	3,080,706	2,854,128	1,831,339	9,930,141	35,017	3,140,602	715,394	2,138,514	286,694	-	226,578	2,051,673	916,018	1,010,931	1,866,356	10,792,492	483,809	797,898
30 輸送機	460,860	365,109	695,373	2,038,095	9,483	452,248	40,495	311,552	100,201	-	95,751	339,497	318,758	319,629	704,856	2,055,095	91,259	77,552
31 精機	457,983	444,144	190,642	1,506,253	54	774,214	88,476	618,133	67,605	-	13,839	317,492	384,374	700,659	190,696	1,949,136	3,271	17,163
32 その他	99,824	91,653	953,818	743,951	8,650	88,517	36,554	32,429	19,534	-	8,171	70,838	67,800	65,143	962,468	753,459	2,268	21,647

11-3 産業中分類別従業者30人以上統計表(在庫額等)

(従業者30人以上の事業所)

単位:金額 万円

産業分類	在庫額合計			製造品在庫			半製品及び仕掛品在庫			原材料及び燃料在庫		
	実数		年間増減 (△印は減)	実数		年間増減 (△印は減)	実数		年間増減 (△印は減)	実数		年間増減 (△印は減)
	年初	年末		年初	年末		年初	年末		年初	年末	
総数	27,588,451	27,574,210	△14,241	9,329,174	8,380,415	△948,759	11,924,399	12,653,822	729,423	6,334,878	6,539,973	205,095
09 食料	700,602	804,093	103,491	194,510	232,109	37,599	84,767	87,122	2,355	421,325	484,862	63,537
10 飲料	3,591,982	3,318,907	△273,075	2,881,725	2,696,825	△184,900	162,268	155,348	△6,920	547,989	466,734	△81,255
11 繊維	312,000	362,613	50,613	206,457	236,466	30,009	21,353	24,469	3,116	84,190	101,678	17,488
12 衣服	12,290	11,328	△962	6,835	5,314	△1,521	1,055	1,083	28	4,400	4,931	531
13 木材	x	x	x	x	x	x	-	-	x	x	x	x
14 家具	28,348	31,678	3,330	4,971	5,432	461	3,131	2,675	△456	20,246	23,571	3,325
15 紙製品	63,287	73,213	9,926	32,448	42,854	10,406	10,419	10,080	△339	20,420	20,279	△141
16 印刷	44,040	42,013	△2,027	17,474	16,912	△562	16,149	15,989	△160	10,417	9,112	△1,305
17 化学	336,790	384,079	47,289	101,240	87,095	△14,145	106,475	150,034	43,559	129,075	146,950	17,875
18 石油	-	-	-	-	-	-	-	-	-	-	-	-
19 プラ	494,971	452,433	△42,538	228,752	227,588	△1,164	167,365	120,090	△47,275	98,854	104,755	5,901
20 ゴム	x	x	x	x	x	x	x	x	x	x	x	x
21 皮革	x	x	x	x	x	x	x	x	x	x	x	x
22 窯業	333,153	315,873	△17,280	97,048	98,292	1,244	149,885	145,645	△4,240	86,220	71,936	△14,284
23 鉄鋼	26,886	32,171	5,285	4,566	4,758	192	12,341	10,952	△1,389	9,979	16,461	6,482
24 非鉄	435,716	582,247	146,531	163,203	273,855	110,652	184,277	208,256	23,979	88,236	100,136	11,900
25 金属	507,351	452,278	△55,073	173,216	138,339	△34,877	194,791	169,155	△25,636	139,344	144,784	5,440
26 機械	8,580,934	7,782,212	△798,722	1,972,836	1,461,160	△511,676	4,701,907	4,437,396	△264,511	1,906,191	1,883,656	△22,535
27 電機	5,173,960	5,400,045	226,085	1,490,984	1,080,753	△410,231	2,707,006	3,256,438	549,432	975,970	1,062,854	86,884
28 情通	1,217,226	1,498,475	281,249	230,299	214,533	△15,766	735,402	970,775	235,373	251,525	313,167	61,642
29 電子	3,252,149	3,400,839	148,690	624,569	639,111	14,542	1,978,998	2,061,421	82,423	648,582	700,307	51,725
30 輸送機	698,638	839,665	141,027	206,894	217,548	10,654	297,823	421,976	124,153	193,921	200,141	6,220
31 精機	746,284	785,298	39,014	264,593	286,674	22,081	208,906	245,424	36,518	272,785	253,200	△19,585
32 その他	889,597	868,722	△20,875	341,986	336,732	△5,254	167,120	146,998	△20,122	380,491	384,992	4,501

12 産業細分類別統計表(従業者4人以上の事業所)

(従業者4人以上の事業所)

単位:従業者 人、金額 万円

産 業 分 類	事 業 所 数	従 業 者																		現 金 給 原 材 料 与 総 額 使 用 額 等	製 造 品 出 荷 額 等					そ の 他 収 入 額					付 加 価 値 額 (従業者29 人以下は租 付加価値額)
		従業者数			常 用 労 働 者										個 人 事 業 主 及 び 臨 時 雇 用 者						総 数	製 造 品 出 荷 額	加 工 賃 入 額	計	く ず 廃 物 の 出 荷 額	修 理 料 収 入 額	転 売 収 入 額 (仕入れ商 品販売収入)	そ の 他			
		計	男	女	雇 用 者					出 向・派 遣 受 入 者					無 給 家 族 従 業 者																
					正社員・正職員等	パート・アルバイト等	男	女	男	女	男	女	男	女	男	女	男	女													
		計	男	女	男	女	男	女	男	女	男	女	男	女	男	女	男	女	男										女		
総 数	2,414	81,476	54,620	26,856	44,271	10,981	4,713	12,775	5,236	2,923	400	177	461	332	35,425,269	163,608,306	275,135,942	258,565,174	10,439,358	6,131,410	14,621	381,283	5,124,774	610,732	100,171,142						
91 畜産食料品製造業	18	982	416	566	240	81	118	400	57	85	1	-	5	3	286,435	1,689,793	2,735,684	2,710,046	23,643	1,995	-	-	340	1,655	975,767						
911 肉製品製造業	4	34	18	16	13	5	5	11	-	-	-	-	-	-	7,513	19,392	43,233	40,638	940	1,655	-	-	-	1,655	22,705						
912 乳製品製造業	5	411	221	190	134	36	36	77	51	77	-	-	5	3	163,300	1,054,772	1,747,975	1,725,704	22,271	-	-	-	-	-	650,242						
919 その他の畜産食料品製造業	9	537	177	360	93	40	77	312	6	8	1	-	-	-	115,622	615,629	944,476	943,704	432	340	-	-	340	-	302,820						
92 水産食料品製造業	12	602	205	397	158	156	40	186	6	52	1	3	7	40	185,096	720,545	1,172,886	1,104,091	26,018	42,777	-	-	42,777	-	425,602						
923 水産練製品製造業	1	5	4	1	2	-	2	1	-	-	-	-	-	-	x	x	x	x	-	-	-	-	-	-	-	x					
924 塩干・塩蔵品製造業	1	82	10	72	3	2	7	70	-	-	-	-	-	-	x	x	x	x	-	-	-	-	-	-	-	x					
929 その他の水産食料品製造業	10	515	191	324	153	154	31	115	6	52	1	3	7	40	x	x	x	x	26,018	42,777	-	-	42,777	-	-	x					
93 野菜缶詰・果実缶詰・農産保存食料品製造業	21	582	243	339	175	65	54	267	10	6	4	1	-	3	163,666	853,085	1,118,479	1,097,962	1,689	18,828	-	-	18,828	-	-	222,639					
931 野菜缶詰・果実缶詰・農産保存食料品製造業(野菜漬物を除く)	6	350	170	180	112	38	47	138	10	4	1	-	-	3	115,884	738,907	921,009	917,286	-	3,723	-	-	3,723	-	-	145,066					
932 野菜漬物製造業(缶詰、瓶詰、つぼ詰を除く)	15	232	73	159	63	27	7	129	-	2	3	1	-	-	47,782	114,178	197,470	180,676	1,689	15,105	-	-	15,105	-	-	77,573					
94 調味料製造業	11	313	189	124	143	38	22	60	24	26	-	-	-	-	116,099	689,728	1,303,741	1,208,851	x	x	-	-	-	-	x	558,036					
941 味そ製造業	3	83	51	32	33	5	5	13	22	-	-	-	-	-	x	x	x	x	250	-	-	-	-	-	-	-	x				
942 しょう油・食用アミノ酸製造業	1	6	4	2	3	1	1	1	-	-	-	-	-	-	x	x	x	x	-	-	-	-	-	-	-	-	x				
944 ソース製造業	3	103	52	51	32	15	14	35	6	1	-	-	-	-	37,258	469,536	801,351	712,746	88,605	-	-	-	-	-	-	309,561					
945 食酢製造業	1	7	5	2	5	-	-	2	-	-	-	-	-	-	x	x	x	x	-	-	-	-	-	-	-	-	x				
949 その他の調味料製造業	3	114	77	37	70	17	2	17	5	3	-	-	-	-	48,658	146,577	350,307	349,078	1,229	-	-	-	-	-	-	-	182,501				
96 精穀・製粉業	4	304	204	100	135	39	25	27	44	34	-	-	13	-	115,636	786,519	1,356,993	x	-	x	-	-	x	-	-	x	525,804				
962 精麦業	1	233	161	72	105	22	12	16	44	34	-	-	-	-	x	x	x	x	-	-	-	-	-	-	-	-	x				
969 その他の精穀・製粉業	3	71	43	28	30	17	13	11	-	-	-	-	13	-	x	x	x	x	-	-	-	-	-	-	-	-	x				
97 パン・菓子製造業	59	3,685	1,754	1,931	1,117	517	284	1,071	339	335	14	8	21	35	1,306,279	3,367,917	5,528,446	5,139,680	14,524	374,242	-	-	372,473	1,769	1,938,085						
971 パン製造業	14	996	603	393	408	117	101	228	88	45	6	3	1	3	421,103	892,193	1,505,757	1,491,233	14,524	-	-	-	-	-	-	543,039					
972 生菓子製造業	29	2,108	945	1,163	540	223	161	689	239	249	5	2	20	27	687,686	2,126,636	3,362,913	2,988,771	-	374,142	-	-	372,473	1,669	1,108,553						
973 ビスケット類・干菓子製造業	6	301	92	209	72	7	8	104	10	32	2	2	-	-	93,233	193,999	379,222	379,222	-	-	-	-	-	-	-	174,888					
974 米菓製造業	2	23	3	20	2	-	-	20	-	-	1	-	-	-	x	x	x	x	-	-	-	-	-	-	-	-	x				
979 その他のパン・菓子製造業	8	257	111	146	95	106	14	30	2	9	-	1	-	5	x	x	x	x	-	100	-	-	-	-	100	x					
98 動物油脂製造業	1	5	5	-	5	-	-	-	-	-	-	-	-	-	x	x	x	x	-	-	-	-	-	-	-	-	x				
982 動物油脂製造業	1	5	5	-	5	-	-	-	-	-	-	-	-	-	x	x	x	x	-	-	-	-	-	-	-	-	x				
99 その他の食料品製造業	104	2,855	1,094	1,761	612	322	379	1,344	81	82	22	13	66	112	730,143	2,204,456	4,082,611	3,980,786	63,569	38,256	-	-	36,207	2,049	1,727,076						
992 めん類製造業	21	453	215	238	126	101	49	85	34	50	6	2	7	27	121,957	660,353	1,190,684	1,184,074	-	6,610	-	-	5,835	775	-	491,475					
993 豆腐・油揚げ製造業	15	248	131	117	83	25	29	73	13	16	6	3	-	-	70,861	145,649	323,472	281,837	23,582	18,053	-	-	18,053	-	-	159,331					
994 あん類製造業	6	74	41	33	40	10	-	22	-	-	1	1	-	-	21,033	87,111	138,902	138,902	-	-	-	-	-	-	-	-	49,326				
996 そう(惣)菜製造業	12	558	211	347	79	49	108	293	24	5	-	-	37	66	183,641	620,855	993,541	983,486	10,055	-	-	-	-	-	-	-	330,387				
999 他に分類されない食料品製造業	50	1,522	496	1,026	284	137	193	871	10	11	9	7	22	19	332,651	690,488	1,436,012	1,392,487	29,932	13,593	-	-	12,319	1,274	696,557						
101 清涼飲料製造業	25	858	686	172	542	79	37	71	107	22	-	-	4	3	454,009	3,397,882	5,150,226	5,124,644	17,047	8,535	-	-	8,411	124	1,573,499						
1011 清涼飲料製造業	25	858	686	172	542	79	37	71	107	22	-	-	4	3	454,009	3,397,882	5,150,226	5,124,644	17,047	8,535	-	-	8,411	124	1,573,499						
102 酒類製造業	38	957	641	316	560	143	53	148	27	25	1	-	14	13	446,970	2,024,418	3,391,097	3,356,912	1,090	33,095	-	-	10,519	22,576	490,744						
1021 果実酒製造業	28	677	427	250	376	106	34	124	17	20	-	-	5	10	283,799	686,782	1,561,992	1,527,931	966	33,095	-	-	10,519	22,576	552,739						
1023 清酒製造業	8	153	109	44	79	22	19	21	10	1	1	-	9	3	x	x	x	x	124	-	-	-	-	-	-	-	x				
1024 蒸留酒・混成酒製造業	2	127	105	22	105	15	-	3	-	4	-	-	-	-	x	x	x	x	-	-	-	-	-	-	-	-	x				
103 茶・コーヒー製造業	4	95	64	31	46	11	16	20	2	-	-	-	-	-	35,741	1,006,882	1,142,628	1,122,910	x	x	-	-	x	-	-	112,358					
1031 製茶業	2	28	15	13	12	4	3	9	-	-	-	-	-	-	x	x	x	x	-	-	-	-	-	-	-	-	x				
1032 コーヒー製造業	2	67	49	18	34	7	13	11	2	-	-	-	-	-	x	x	x	x	-	-	-	-	-	-	-	-	x				
104 製水業	2	29	24	5	23	3	1	2	-	-	-	-	-	-	x	x	x	x	-	-	-	-	-	-	-	-	x				
1041 製水業	2	29	24	5	23	3	1	2	-	-	-	-	-	-	x	x	x	x	-	-	-	-	-	-	-	-	x				
106 飼料・有機質肥料製造業	5	61	51	10	45	7	5	3	1	-	-	-	-	-	22,769	95,541	155,065	137,035	18,030	-	-	-	-	-	-	-	56,689				
1061 配合飼料製造業	1	14	11	3	9	1	2	2	-	-	-	-	-	-	x	x	x	x	-	-	-	-	-	-	-	-	x				
1062 単体飼料製造業	1	7	6	1	5	1	-	1	-	-	-	-	-	-	x	x	x	x	-	-	-	-	-	-	-	-	x				
1063 有機質肥料製造業	3	40	34	6	31																										

12 産業細分類別統計表(従業者4人以上の事業所) (つづき)

(従業者4人以上の事業所)

単位:従業者 人、金額 万円

産 業 分 類	事 業 所 数	従 業 者													現 金 給 原 材 料 与 総 額 使 用 額 等	製 造 品 出 荷 額 等						付 加 価 値 額 (従業者29 人以下は租 付加価値額)					
		従業者数			常用労働者						個人事業主及び 無給家族従業者	臨時 雇用者		総 数		製 造 品 出 荷 額	加 工 賃 入 額	その他収入額									
		計	男	女	雇用者		出向・派遣 受入者		男	女		男	女					計	不 備 出 荷 額	修 理 料 額	転 売 入 額 (仕入れ商 品販売収入)		そ の 他				
					正社員・正職員等	パート・アルバイト等	男	女																			
		計	男	女	正社員・正職員等	パート・アルバイト等	出向・派遣 受入者	個人事業主及び 無給家族従業者	臨時 雇用者	総 数	製 造 品 出 荷 額	加 工 賃 入 額	計					不 備 出 荷 額	修 理 料 額	転 売 入 額 (仕入れ商 品販売収入)	そ の 他						
116 染色整理業	17	211	141	70	121	50	13	18	1	-	6	2	-		68,755			64,958	197,065	-	197,065	-	-	-	-	-	-
1161 綿・スフ・麻織物機械染色業	1	7	5	2	5	2	-	-	-	-	-	-	-	x	x	x	-	x	-	-	-	-	-	-	-	x	
1162 絹・人絹織物機械染色業	2	9	5	4	4	1	-	3	-	-	1	-	-	x	x	x	-	x	-	-	-	-	-	-	-	x	
1164 織物整理業	4	55	35	20	30	12	4	7	-	-	1	1	-	18,196	11,164	46,721	-	46,721	-	-	-	-	-	-	-	33,864	
1166 綿状繊維・糸染色整理業	10	140	96	44	82	35	9	8	1	-	4	1	-	47,207	48,723	137,533	-	137,533	-	-	-	-	-	-	-	82,853	
117 網・網製造業	2	45	22	23	19	9	3	14	-	-	-	-	-	x	x	x	x	x	-	-	-	-	-	-	-	x	
1171 網製造業	1	16	3	13	2	6	1	7	-	-	-	-	-	x	x	x	x	x	-	-	-	-	-	-	-	x	
1179 その他の網地製造業	1	29	19	10	17	3	2	7	-	-	-	-	-	x	x	x	-	x	-	-	-	-	-	-	-	x	
119 その他の繊維工業	7	199	158	41	142	18	13	23	-	-	3	-	-	88,199	563,128	776,887	745,140	x	x	-	-	-	-	-	x	167,967	
1192 製綿業	1	7	3	4	3	3	-	1	-	-	-	-	-	x	x	x	x	x	-	-	-	-	-	-	-	x	
1194 じゅうたん・その他の繊維製敷物製造業	1	25	20	5	20	5	-	-	-	-	-	-	-	x	x	x	x	x	x	-	-	-	-	-	x	x	
1195 上塗りした織物・防水した織物製造	1	137	120	17	114	6	6	11	-	-	-	-	-	x	x	x	x	x	-	-	-	-	-	-	-	x	
1199 他に分類されない繊維工業	4	30	15	15	5	4	7	11	-	-	3	-	-	2	6,538	1,854	12,872	3,700	9,172	-	-	-	-	-	-	-	10,493
121 織物製(不織布製及びレース製を含む)外衣・シャツ製造業(和式を除く)	33	429	74	355	56	164	7	172	-	-	14	11	5	-	81,965	55,655	191,051	89,992	101,045	14	-	-	-	-	14	124,789	
1212 成人女子・少女服製造業	28	383	63	320	47	155	7	147	-	-	14	9	4	-	73,730	51,155	170,826	76,519	94,293	14	-	-	-	-	-	14	109,813
1215 事務用・作業用・衛生用・スポーツ用衣服製造業	4	33	10	23	8	9	-	13	-	-	2	1	-	-	x	x	x	13,473	x	-	-	-	-	-	-	x	
1216 学校服製造業	1	13	1	12	1	-	-	12	-	-	-	-	-	-	x	x	x	x	-	-	-	-	-	-	-	x	
122 ニット製外衣・シャツ製造業	30	399	120	279	82	107	27	157	-	-	9	11	6	-	94,340	167,811	354,448	326,073	28,375	-	-	-	-	-	-	-	169,931
1221 ニット製外衣(アウターシャツ類、セーター類などを除く)製造業	1	39	7	32	7	3	-	26	-	-	3	-	-	-	x	x	x	x	-	-	-	-	-	-	-	x	
1222 ニット製アウターシャツ類製造業	3	20	4	16	2	5	-	11	-	-	2	-	-	-	x	x	x	-	x	-	-	-	-	-	-	x	
1223 セーター類製造業	26	340	109	231	73	99	27	120	-	-	6	9	6	-	80,439	150,341	120	x	x	-	-	-	-	-	-	-	154,919
123 下着類製造業	2	26	2	24	2	12	-	11	-	-	-	1	-	-	x	x	x	x	x	-	-	-	-	-	-	x	
1232 ニット製下着製造業	1	8	2	6	2	6	-	-	-	-	-	-	-	-	x	x	x	x	-	-	-	-	-	-	-	x	
1233 織物製寝着類製造業	1	18	-	18	-	6	-	11	-	-	-	1	-	-	x	x	x	x	-	-	-	-	-	-	-	x	
124 和装製品・足袋製造業	3	40	8	32	5	4	3	28	-	-	-	-	-	8,726	12,489	31,419	29,367	552	1,500	-	-	-	-	1,500	-	18,028	
1241 和装製品製造業	3	40	8	32	5	4	3	28	-	-	-	-	-	8,726	12,489	31,419	29,367	552	1,500	-	-	-	-	1,500	-	18,028	
125 その他の衣服・繊維製身の回り品製造業	3	17	5	12	3	1	-	10	-	-	2	1	-	-	1,650	6,100	9,000	x	x	-	-	-	-	-	-	2,761	
1251 ネクタイ製造業	1	8	1	7	-	-	-	6	-	-	1	1	-	-	x	x	x	-	x	-	-	-	-	-	-	x	
1252 スカーフ・マフラー製造業	1	5	3	2	3	1	-	1	-	-	-	-	-	-	x	x	x	x	-	-	-	-	-	-	-	x	
1254 靴下製造業	1	4	1	3	-	-	-	3	-	-	1	-	-	-	x	x	x	x	-	-	-	-	-	-	-	x	
129 その他の繊維製品製造業	33	449	153	296	116	111	24	168	-	-	6	13	11	-	2	100,706	471,013	738,327	664,130	59,140	15,057	-	-	-	15,057	-	254,144
1291 寝具製造業	18	285	111	174	89	41	19	127	-	-	2	3	4	-	71,946	376,507	590,157	528,439	48,851	12,867	-	-	-	-	12,867	-	203,355
1293 帆布製品製造業	2	23	14	9	13	6	-	1	-	-	1	2	-	-	x	x	x	x	-	-	-	-	-	-	-	x	
1295 刺しゅう業	4	21	7	14	-	1	3	11	-	-	4	2	-	2	-	x	x	x	1,800	100	-	-	-	-	100	-	x
1299 他に分類されない繊維製品製造業	9	120	21	99	14	63	2	29	-	-	4	5	3	-	21,174	88,275	128,348	117,769	8,489	2,090	-	-	-	-	2,090	-	37,845
131 製材業、木製品製造業	22	155	123	32	104	22	11	6	1	-	7	4	2	1	45,830	84,356	179,476	167,414	7,513	4,549	-	-	100	-	849	3,600	90,591
1311 一般製材業	19	132	104	28	87	20	11	5	-	-	6	3	2	1	39,335	71,493	155,805	143,843	7,513	4,449	-	-	-	-	849	3,600	80,298
1314 木材チップ製造業	3	23	19	4	17	2	-	1	1	-	1	1	-	-	6,495	12,863	23,671	23,571	-	100	-	-	100	-	-	-	10,293
132 造作材・合板・建築用組立材料製造	12	204	165	39	127	22	19	16	18	1	1	-	-	-	76,684	1,022,910	1,223,821	368,163	17,359	838,299	-	-	-	-	838,299	-	181,064
1321 造作材製造業(建具を除く)	5	38	28	10	20	7	8	3	-	-	-	-	-	-	x	x	x	x	x	1,158	-	-	-	-	1,158	-	x
1322 合板製造業	1	9	8	1	6	1	1	-	-	-	1	-	-	-	x	x	x	x	-	-	-	-	-	-	-	x	
1323 集成材製造業	1	8	6	2	4	1	-	1	2	-	-	-	-	-	x	x	x	x	-	-	-	-	-	-	-	x	
1324 建築用木製組立材料製造業	5	149	123	26	97	13	10	12	16	1	-	-	-	-	60,926	937,710	1,104,591	254,212	13,238	837,141	-	-	-	-	837,141	-	148,655
133 木製容器製造業(竹、とうを含む)	2	19	16	3	15	3	1	-	-	-	-	-	-	-	x	x	x	x	-	-	-	-	-	-	-	x	
1333 木箱製造業(折箱を除く)	1	5	4	1	4	1	-	-	-	-	-	-	-	-	x	x	x	x	-	-	-	-	-	-	-	x	
1334 たる製造業	1	14	12	2	11	2	1	-	-	-	-	-	-	-	x	x	x	x	-	-	-	-	-	-	-	x	
139 その他の木製品製造業(竹、とうを含む)	4	43	16	27	12	9	4	18	-	-	-	-	-	-	8,982	10,273	23,991	23,972	-	19	19	-	-	-	-	-	13,065
1399 他に分類されない木製品製造業(竹、とうを含む)	4	43	16	27	12	9	4	18	-	-	-	-	-	-	8,982	10,273	23,991	23,972	-	19	19	-	-	-	-	-	13,065
141 家具製造業	32	513	407	106	327	60	41	35	34	6	5	5	5	-	176,038	345,741	734,472	703,460	5,386	25,626	-	-	25,006	620	-	-	361,540
1411 木製家具製造業(漆塗りを除く)	30	475	379	96	304	54	36	31	34	6	5	5	5	-	x	x	x	x	x	x	-	-	x	620	-	-	x
1412 金属製家具製造業	2	38	28	10	23	6	5	4	-	-	-	-	-	-	x	x	x	x	-	-	-	-	-	-	-	x	
142 宗教用具製造業	1	4	2	2	1	2	-	-	-	-	1	-	-	-	x	x	x	x	-	-	-	-	-	-	-	-	x
1421 宗教用具製造業	1	4	2	2	1	2	-	-	-	-	1	-	-	-	x	x	x	x	-	-	-	-	-	-	-	-	x
143 建具製造業	14	69	51	18	32	13	6	2	2	-	11	3	2	-	15,538	22,290	54,675	52,981	1,474	220	-	-	210	-	10	30,843	
1431 建具製造業	14	69	51	18	32	13	6	2	2	-	11	3	2	-	15,538	22,290	54,675	52,981	1,474	220	-	-	210	-	10	30,843	
149 その他の家具・装備品製造業	5	84	65	19	40	11	22	8	2	-	1	-	-	-	25,433	75,035	130,901	128,949	-	1,952	-	-	1,200	752	-	-	53,206
1491 事務用・店舗用装備品製造業	4	57	49	8	26	8	20	-	2	-	1	-	-	-	x	x	x	x	-	-	-	-	-	-	-	-	x
1494 鏡縁・額縁製造業	1	27	16	11	14	3	2	8	-	-	-	-	-	-	x	x	x	x	-	-	-	-	-	-	-	-	x

12 産業細分類別統計表(従業者4人以上の事業所) (つづき)

(従業者4人以上の事業所)

単位:従業者 人、金額 万円

産 業 分 類	事 業 所 数	従 業 者																製 造 品 出 荷 額 等							付 加 価 値 額 (従業者29 人以下は租 付加価値額)			
		従業者数				常用労働者								個人事業主及び 臨時雇用者				現 金 与 総 額	原 材 料 使 用 額 等	総 数	製 造 品 出 荷 額	加 工 賃 入 額	そ の 他 収 入 額					
		計	男	女	雇用者				出向・派遣 受入者				無給家族従業者				計						く ず 廃 物 の 出 荷 額	修 理 料 収 入 額		転 売 収 入 額 (仕入れ商 品販売収入)	そ の 他	
					正社員・正職員等		パート・アルバイト等		男		女		男		女													
					計	男	女	計	男	女	計	男	女	計	男	女												
152	紙製造業	12	162	92	70	84	50	6	20	1	-	1	-	2	9	52,795	145,308	310,745	305,383	517	4,845	-	-	-	4,845	157,563		
1521	洋紙製造業	9	145	85	60	80	41	4	19	1	-	-	-	-	5	48,994	144,260	304,243	298,881	517	4,845	-	-	-	4,845	152,368		
1524	手すき紙製造業	3	17	7	10	4	9	2	1	-	-	1	-	2	4	3,801	1,048	6,502	6,502	-	-	-	-	-	-	5,195		
154	紙製品製造業	1	281	166	115	152	88	14	27	-	-	-	-	-	-	x	x	x	x	x	x	-	-	-	-	x		
1541	事務用紙製品製造業	1	281	166	115	152	88	14	27	-	-	-	-	-	-	x	x	x	x	x	x	-	-	-	-	x		
155	紙製容器製造業	38	671	457	214	404	89	46	121	3	2	4	2	2	2	217,046	830,907	1,366,619	1,180,417	31,632	154,570	12	-	146,146	8,412	494,333		
1551	重包装紙袋製造業	1	13	4	9	4	9	-	-	-	-	-	-	-	-	x	x	x	x	-	x	-	-	-	-	x		
1553	段ボール箱製造業	27	524	381	143	342	56	32	83	3	2	4	2	2	-	177,456	741,602	1,148,179	1,007,829	24,082	116,268	12	-	x	x	371,580		
1554	紙器製造業	10	134	72	62	58	24	14	38	-	-	-	-	-	-	x	x	x	x	7,550	x	-	-	x	x	x		
159	その他のパルプ・紙・紙加工品製造 他に分類されないパルプ・紙・紙加工 品製造業	5	67	34	33	20	10	12	23	-	-	2	-	-	-	18,289	53,751	92,052	75,051	17,001	-	-	-	-	-	36,615		
1599	印刷業	87	1,432	940	492	835	223	70	241	15	12	20	16	-	1	545,249	1,327,203	2,852,100	2,763,273	68,551	20,276	-	-	813	19,463	1,420,543		
161	印刷業	87	1,432	940	492	835	223	70	241	15	12	20	16	-	1	545,249	1,327,203	2,852,100	2,763,273	68,551	20,276	-	-	813	19,463	1,420,543		
162	製版業	1	11	11	-	11	-	-	-	-	-	-	-	-	-	x	x	x	x	-	-	-	-	-	-	x		
1621	製版業	1	11	11	-	11	-	-	-	-	-	-	-	-	-	x	x	x	x	-	-	-	-	-	-	x		
163	製本業、印刷物加工業	3	20	6	14	4	3	1	9	-	-	1	2	-	-	2,586	544	4,481	x	x	-	-	-	-	-	3,749		
1631	製本業	1	5	2	3	-	-	1	1	-	-	1	2	-	-	x	x	x	x	-	-	-	-	-	-	x		
1632	印刷物加工業	2	15	4	11	4	3	-	8	-	-	-	-	-	-	x	x	x	x	-	-	-	-	-	-	x		
172	無機化学工業製品製造業	4	153	124	29	110	22	2	6	12	1	-	-	-	-	84,563	228,262	663,758	x	-	x	-	-	x	x	409,449		
1723	圧縮ガス・液化ガス製造業	2	25	25	-	13	-	-	-	12	-	-	-	-	-	x	x	x	x	-	x	-	-	x	x	x		
1729	その他の無機化学工業製品製造業	2	128	99	29	97	22	2	6	-	1	-	-	-	-	x	x	x	x	-	-	-	-	-	-	x		
175	油脂加工製品・石けん・合成洗剤・界 面活性剤・塗料製造業	2	171	96	75	61	17	11	47	24	11	-	-	-	-	x	x	x	x	-	-	-	-	-	-	x		
1752	石けん・合成洗剤製造業	1	67	17	50	16	10	-	35	1	5	-	-	-	-	x	x	x	x	-	-	-	-	-	-	x		
1755	印刷インキ製造業	1	104	79	25	45	7	11	12	23	6	-	-	-	-	x	x	x	-	x	-	-	-	-	-	x		
176	医薬品製造業	5	346	216	130	208	91	8	37	-	2	-	-	-	-	178,679	565,554	1,136,575	x	-	x	-	-	x	-	496,064		
1761	医薬品原薬製造業	1	102	84	18	84	13	-	5	-	-	-	-	-	-	x	x	x	x	-	-	-	-	-	-	x		
1762	医薬品製剤製造業	3	191	104	87	100	56	4	31	-	-	-	-	-	-	x	x	x	x	-	-	-	-	-	-	x		
1763	生物学的製剤製造業	1	53	28	25	24	22	4	1	-	2	-	-	-	-	x	x	x	x	-	x	-	-	x	-	x		
177	化粧品・歯磨・その他の化粧品調整 品製造業	6	125	45	80	39	30	4	48	2	2	-	-	-	-	36,406	38,306	160,531	107,376	53,155	-	-	-	-	-	111,578		
1771	仕上用・皮膚用化粧品製造業(香 水、オーデコロンを含む)	3	82	32	50	30	17	-	31	2	2	-	-	-	-	22,313	30,854	120,924	67,769	53,155	-	-	-	-	-	80,954		
1772	頭髪用化粧品製造業	1	19	7	12	3	1	4	11	-	-	-	-	-	-	x	x	x	x	-	-	-	-	-	-	x		
1779	その他の化粧品・歯磨・化粧品調整 品製造業	2	24	6	18	6	12	-	6	-	-	-	-	-	-	x	x	x	x	-	-	-	-	-	-	x		
179	その他の化学工業	7	542	481	61	339	46	6	10	136	5	-	-	-	-	312,524	2,281,515	4,239,696	4,134,911	104,785	-	-	-	-	-	1,558,690		
1794	ゼラチン・接着剤製造業	2	49	41	8	36	7	-	5	1	-	-	-	-	-	x	x	x	x	-	-	-	-	-	-	x		
1795	写真感光材料製造業	3	266	246	20	141	16	-	105	4	-	-	-	-	-	114,527	1,681,486	2,801,130	x	x	-	-	-	-	-	x		
1799	他に分類されない化学工業製品製造 業	2	227	194	33	162	23	6	10	26	-	-	-	-	-	x	x	x	x	-	-	-	-	-	-	x		
184	舗装材料製造業	4	24	19	5	19	4	-	1	-	-	-	-	-	-	13,062	125,729	217,959	214,752	-	3,207	-	-	1,573	1,634	87,839		
1841	舗装材料製造業	4	24	19	5	19	4	-	1	-	-	-	-	-	-	13,062	125,729	217,959	214,752	-	3,207	-	-	1,573	1,634	87,839		
191	プラスチック板・棒・管・継手・異形押 出製品製造業	9	318	233	85	188	44	3	6	42	35	-	-	-	-	133,895	318,467	466,122	408,962	x	x	-	-	x	-	50,935		
1911	プラスチック板・棒製造業	1	167	113	54	80	19	-	33	35	-	-	-	-	-	x	x	x	x	-	x	-	-	x	-	x		
1913	プラスチック継手製造業	2	93	85	8	76	7	-	1	9	-	-	-	-	-	x	x	x	x	-	-	-	-	-	-	x		
1914	プラスチック異形押出製品製造業	3	37	20	17	19	16	1	1	-	-	-	-	-	-	9,620	23,400	52,010	52,010	-	-	-	-	-	-	27,247		
1915	プラスチック板・棒・管・継手・異形押 出製品加工業	3	21	15	6	13	2	2	4	-	-	-	-	-	-	7,573	4,340	16,888	5,433	11,455	-	-	-	-	-	11,951		
192	プラスチックフィルム・シート・床材・合 成皮革製造業	17	470	300	170	229	45	35	106	32	18	4	1	-	-	160,554	958,196	1,172,389	1,137,958	10,402	24,029	-	-	24,029	-	173,352		
1921	プラスチックフィルム製造業	2	73	49	24	43	6	5	17	-	-	1	1	-	-	x	x	x	x	-	-	-	-	-	-	x		
1922	プラスチックシート製造業	2	60	38	22	33	5	4	12	1	5	-	-	-	-	x	x	x	x	-	-	-	-	-	-	x		
1925	プラスチックフィルム・シート・床材・合 成皮革加工業	13	337	213	124	153	34	26	77	31	13	3	-	-	-	112,914	752,132	900,721	866,290	10,402	24,029	-	-	24,029	-	115,286		
193	工業用プラスチック製品製造業	124	2,592	1,418	1,174	1,100	397	169	644	121	125	28	8	2	4	812,752	3,165,314	4,883,043	4,590,962	271,562	20,519	-	-	20,519	-	1,499,318		
1931	工業用プラスチック製品製造業(加工 業を除く)	112	2,428	1,338	1,090	1,026	379	164	578	121	125	27	8	2	4	758,977	3,088,671	4,634,296	4,400,903	212,874	20,519	-	-	20,519	-	1,336,786		
1932	工業用プラスチック製品加工業	12	164	80	84	74	18	5	66	-	-	1	-	-	-	53,775	76,643	248,747	190,059	58,688	-	-	-	-	-	162,532		
194	発泡・強化プラスチック製品製造業	15	378	256	122	197	39	45	75	13	8	1	-	-	-	164,223	556,305	964,730	920,918	41,170	2,642	-	-	-	2,642	377,233		
1941	軟質プラスチック発泡製品製造業(半 硬質性を含む)	7	212	151	61	108	20	34	37	9	4	-	-	-	-	89,899	237,975	470,978	468,278	2,700	-	-	-	-	-	212,504		
1942	硬質プラスチック発泡製品製造業	1	16	16	-	15	-	1	-	-	-	-	-	-	-	x	x	x	x	-	-	-	-	-	-	x		

12 産業細分類別統計表(従業者4人以上の事業所) (つづき)

(従業者4人以上の事業所)

単位:従業者 人、金額 万円

産業分類	事業所数	従業者												現与金総額	給原材料使用額等	製造品出荷額等					その他収入額					付加価値額 (従業者29人以下は粗付加価値額)	
		従業者数			常用労働者						個人事業主及び臨時雇用者					総数	製出品出荷額	加工賃収入額	計	くず廃物の出荷額	修理料収入額	転売収入(仕入れ商品販売収入)	その他				
		計	男	女	雇用者		出向・派遣受入者		個人事業主及び無給家族従業者		男	女															
					正社員・正職員等	パート・アルバイト等	男	女	男	女																	
1943	強化プラスチック製棒・管・継手製造業	1	14	8	6	8	3	-	3	-	-	-	-	-	x	x	x	x	-	-	-	-	-	-	-	-	x
1944	強化プラスチック製容器・浴槽等製造業	4	94	74	20	62	11	8	5	4	4	-	-	-	34,143	49,679	102,980	x	x	2,642	-	-	-	2,642	-	48,424	
1945	発泡・強化プラスチック製品加工業	2	42	7	35	4	5	2	30	-	-	1	-	-	x	x	x	x	x	-	-	-	-	-	-	x	
195	プラスチック成形材料製造業(廃プラスチックを含む)	5	62	49	13	40	3	6	9	3	-	-	1	-	24,283	17,106	46,442	12,387	32,337	1,718	-	-	-	1,718	-	26,765	
1951	プラスチック成形材料製造業	3	48	40	8	36	3	2	5	2	-	-	-	-	x	x	x	x	x	x	-	-	-	x	-	x	
1952	廃プラスチック製品製造業	2	14	9	5	4	-	4	4	1	-	-	1	-	x	x	x	x	x	x	-	-	-	x	-	x	
199	その他のプラスチック製品製造業	43	1,277	628	649	505	141	40	319	73	184	10	5	8	429,175	1,394,590	2,507,724	2,348,403	103,668	55,653	791	-	-	54,862	-	985,364	
1991	プラスチック製日用雑貨・食卓用品製造業	9	192	95	97	63	13	16	63	14	20	2	1	2	69,201	231,114	352,556	348,256	4,300	-	-	-	-	-	-	108,291	
1992	プラスチック製容器製造業	15	422	288	134	240	69	11	58	33	5	4	2	-	145,432	698,694	1,219,670	1,156,844	62,406	420	-	-	-	420	-	462,920	
1997	他に分類されないプラスチック製品製造業	12	488	169	319	133	29	10	130	23	159	3	1	3	155,215	175,474	447,600	413,927	32,882	791	791	-	-	-	-	242,364	
1998	他に分類されないプラスチック製品加工業	7	175	76	99	69	30	3	68	3	-	1	1	-	59,327	289,308	487,898	429,376	4,080	54,442	-	-	-	54,442	-	171,789	
203	ゴムベルト・ゴムホース・工業用ゴム製品製造業	8	281	200	81	144	23	12	37	41	18	3	3	1	112,700	841,242	1,425,486	1,418,658	6,828	-	-	-	-	-	-	531,080	
2032	ゴムホース製造業	1	14	13	1	13	1	-	-	-	-	-	1	4	x	x	x	x	x	-	-	-	-	-	-	x	
2033	工業用ゴム製品製造業	7	267	187	80	131	22	12	37	41	18	3	3	-	x	x	x	x	6,828	-	-	-	-	-	-	x	
209	その他のゴム製品製造業	1	4	4	-	4	-	-	-	-	-	-	-	-	x	x	x	x	-	-	-	-	-	-	-	x	
2099	他に分類されないゴム製品製造業	1	4	4	-	4	-	-	-	-	-	-	-	-	x	x	x	x	-	-	-	-	-	-	-	x	
217	袋物製造業	8	116	57	59	56	44	-	15	-	-	1	-	-	40,027	207,567	369,460	366,989	2,425	46	-	-	46	-	-	151,256	
2171	袋物製造業(ハンドバッグを除く)	8	116	57	59	56	44	-	15	-	-	1	-	-	40,027	207,567	369,460	366,989	2,425	46	-	-	46	-	-	151,256	
221	ガラス・同製品製造業	7	728	640	88	419	40	4	47	215	1	2	-	-	377,212	1,126,698	5,203,889	5,184,794	19,095	-	-	-	-	-	-	3,767,538	
2212	板ガラス加工業	1	5	3	2	2	1	-	1	-	-	1	-	-	x	x	x	x	x	-	-	-	-	-	-	x	
2217	ガラス繊維・同製品製造業	1	11	11	-	10	-	1	-	-	-	-	-	-	x	x	x	x	x	-	-	-	-	-	-	x	
2219	その他のガラス・同製品製造業	5	712	626	86	407	39	3	46	215	1	1	-	-	x	x	x	x	x	-	-	-	-	-	-	x	
222	セメント・同製品製造業	62	941	814	127	700	84	98	41	16	2	-	-	19	1	354,461	900,887	1,838,984	1,820,825	917	17,242	-	-	-	13,904	3,338	889,306
2222	コンクリート製造業	36	561	496	65	431	50	62	15	3	-	-	-	18	1	206,294	634,116	1,125,989	1,113,532	917	11,540	-	-	-	10,647	893	466,729
2223	コンクリート製品製造業	23	356	298	58	250	31	35	25	13	2	-	-	1	-	139,678	251,694	670,544	664,842	-	5,702	-	-	-	3,257	2,445	396,506
2229	その他のセメント製品製造業	3	24	20	4	19	3	1	1	-	-	-	-	-	8,489	15,077	42,451	42,451	-	-	-	-	-	-	-	26,071	
224	陶磁器・同関連製品製造業	3	16	10	6	7	2	1	3	-	-	2	1	-	4,035	1,760	6,266	x	x	x	x	-	-	-	x	4,291	
2242	食卓用・ちゅう房用陶磁器製造業	1	4	2	2	1	1	-	1	-	-	1	-	-	x	x	x	x	x	-	-	-	-	-	-	x	
2245	理化学用・工業用陶磁器製造業	1	5	2	3	-	-	1	2	-	-	1	1	-	x	x	x	x	x	-	-	-	-	-	-	x	
2249	その他の陶磁器・同関連製品製造業	1	7	6	1	6	1	-	-	-	-	-	-	-	x	x	x	x	x	-	-	-	-	-	-	x	
226	炭素・黒鉛製品製造業	6	148	122	26	100	18	7	4	1	1	-	-	-	82,712	106,078	272,796	161,097	111,699	-	-	-	-	-	-	153,153	
2269	その他の炭素・黒鉛製品製造業	6	148	122	26	100	18	7	4	1	1	-	-	-	82,712	106,078	272,796	161,097	111,699	-	-	-	-	-	-	153,153	
227	研磨材・同製品製造業	2	127	101	26	88	15	2	11	9	-	-	1	-	x	x	x	x	x	-	-	-	-	-	-	x	
2271	研磨材製造業	1	18	13	5	11	4	2	1	-	-	-	1	-	x	x	x	x	x	-	-	-	-	-	-	x	
2273	研磨布紙製造業	1	109	88	21	77	11	-	11	9	-	-	-	-	x	x	x	x	x	-	-	-	-	-	-	x	
228	骨材・石工品等製造業	23	167	132	35	115	27	12	8	1	-	4	-	4	-	64,840	97,470	283,771	265,553	1,151	17,067	-	-	50	10,926	6,091	173,967
2281	砕石製造業	7	72	61	11	53	6	7	5	1	-	-	-	-	31,355	60,372	186,838	169,951	-	16,887	-	-	-	10,926	5,961	116,980	
2283	石工品製造業	15	86	63	23	56	21	3	2	-	-	4	-	4	-	x	x	x	x	1,151	180	-	-	50	-	130	x
2285	鉱物・土石粉砕等処理業	1	9	8	1	6	-	2	1	-	-	-	-	-	x	x	x	x	-	-	-	-	-	-	-	x	
229	その他の窯業・土石製品製造業	3	24	18	6	14	4	3	2	-	-	1	-	-	6,489	8,100	35,630	35,630	-	-	-	-	-	-	-	26,219	
2293	人造宝石製造業	1	4	2	2	-	-	1	2	-	-	1	-	-	x	x	x	x	-	-	-	-	-	-	-	x	
2299	他に分類されない窯業・土石製品製造業	2	20	16	4	14	4	2	-	-	-	-	-	-	x	x	x	x	-	-	-	-	-	-	-	x	
235	鉄素形材製造業	5	181	143	38	115	27	24	11	4	-	-	-	5	-	71,671	322,316	494,994	487,519	7,475	-	-	-	-	-	-	153,502
2351	鉄鉄铸件製造業(鉄鉄管、可鍛鉄鉄を除く)	4	146	112	34	91	25	19	9	2	-	-	-	-	x	x	x	x	7,475	-	-	-	-	-	-	x	
2354	鍛工品製造業	1	35	31	4	24	2	5	2	2	-	-	-	5	-	x	x	x	x	-	-	-	-	-	-	x	
239	その他の鉄鋼業	10	193	151	42	149	27	1	13	1	2	-	-	-	76,900	323,219	626,226	586,515	3,356	36,355	10,355	-	-	-	26,000	283,298	
2391	鉄鋼シャースリット業	6	94	73	21	72	15	-	4	1	2	-	-	-	34,326	166,037	219,271	215,915	3,356	-	-	-	-	-	-	47,308	
2392	鉄スクラップ加工処理業	4	99	78	21	77	12	1	9	-	-	-	-	-	42,574	157,182	406,955	370,600	-	36,355	10,355	-	-	-	26,000	235,990	
242	非鉄金属第2次製錬・精製業(非鉄金属合金製造業を含む)	4	106	84	22	82	14	2	8	-	-	-	-	-	50,909	316,160	472,643	x	x	-	-	-	-	-	-	198,224	
2421	鉛第2次製錬・精製業(鉛合金製造業を含む)	1	47	37	10	37	8	-	2	-	-	-	-	-	x	x	x	x	-	-	-	-	-	-	-	x	
2423	アルミニウム第2次製錬・精製業(アルミニウム合金製造業を含む)	2	21	16	5	14	4	2	1	-	-	-	-	-	x	x	x	x	x	-	-	-	-	-	-	x	
2429	その他の非鉄金属第2次製錬・精製業(非鉄金属合金製造業を含む)	1	38	31	7	31	2	-	5	-	-	-	-	-	x	x	x	x	-	-	-	-	-	-	-	x	

12 産業細分類別統計表(従業者4人以上の事業所) (つづき)

(従業者4人以上の事業所)

単位:従業者 人、金額 万円

産業分類	事業所数	従業者												現与	金総額	給原	材用	料等	製造品出荷額等						付加価値額 (従業者29人以下は粗付加価値額)				
		従業者数			常勤労働者						個人事業主及び臨時雇用者								総計	製出	造荷	品額	加工賃	収入額		その他収入額			
		計	男	女	雇用者		出向・派遣受入者		個人事業主及び無給家族従業者		男	女	計													くず廃物の出荷額	修理収入	転売収入 (仕入れ商 品販売収入)	その他
					正社員・正職員等	パート・アルバイト等	男	女	男	女																			
		計	男	女	男	女	男	女	男	女	男	女	男													女	男	女	男
243	非鉄金属・同合金圧延業(抽伸、押しを含む)	3	46	34	12	32	8	2	4	-	-	-	-	-	-	17,118	95,681	120,131	41,629	x	x	-	-	x	-	23,285			
2432	アルミニウム・同合金圧延業(抽伸、押しを含む)	1	9	7	2	5	1	2	1	-	-	-	-	-	-	x	x	x	x	-	-	-	-	-	-	x			
2439	その他の非鉄金属・同合金圧延業(抽伸、押しを含む)	2	37	27	10	27	7	-	3	-	-	-	-	-	-	x	x	x	x	x	x	-	-	x	-	x			
244	電線・ケーブル製造業	10	673	518	155	447	56	46	87	25	12	-	-	-	-	362,611	2,310,654	2,960,211	2,717,622	204,794	37,795	-	-	37,795	-	662,390			
2441	電線・ケーブル製造業(光ファイバケーブルを除く)	10	673	518	155	447	56	46	87	25	12	-	-	-	-	362,611	2,310,654	2,960,211	2,717,622	204,794	37,795	-	-	37,795	-	662,390			
245	非鉄金属素材材製造業	26	680	499	181	343	63	55	90	90	23	11	5	-	4	255,626	768,909	1,292,110	1,208,812	x	x	-	-	x	-	409,623			
2451	銅・同合金鋳物製造業(ダイカストを除く)	1	6	5	1	5	1	-	-	-	-	-	-	-	-	x	x	x	x	x	x	-	-	-	-	x			
2452	非鉄金属鋳物製造業(銅・同合金鋳物及びダイカストを除く)	1	54	50	4	50	3	-	1	-	-	-	-	-	-	x	x	x	x	x	x	-	-	x	-	x			
2453	アルミニウム・同合金ダイカスト製造業	18	559	413	146	270	53	43	65	90	23	10	5	-	-	219,932	702,799	1,139,799	1,091,283	48,516	-	-	-	-	-	330,653			
2454	非鉄金属ダイカスト製造業(アルミニウム・同合金ダイカストを除く)	6	61	31	30	18	6	12	24	-	-	1	-	-	-	x	x	x	x	x	x	-	-	-	-	x			
249	その他の非鉄金属製造業	6	89	54	35	39	14	3	21	10	-	2	-	-	-	22,305	516,710	676,987	652,809	24,178	-	-	-	-	-	154,634			
2499	他に分類されない非鉄金属製造業	6	89	54	35	39	14	3	21	10	-	2	-	-	-	22,305	516,710	676,987	652,809	24,178	-	-	-	-	-	154,634			
251	ブリキ缶・その他のめっき板等製品製造業	2	33	16	17	11	6	5	11	-	-	-	-	-	-	x	x	x	x	x	x	-	-	-	-	x			
2511	ブリキ缶・その他のめっき板等製品製造業	2	33	16	17	11	6	5	11	-	-	-	-	-	-	x	x	x	x	x	x	-	-	-	-	x			
252	洋食器・刃物・手道具・金物類製造業	34	650	325	325	274	131	38	179	3	12	10	3	-	3	224,847	807,479	1,612,285	1,533,346	78,939	-	-	-	-	-	722,317			
2522	機械刃物製造業	2	23	20	3	18	3	2	-	-	-	-	-	-	-	x	x	x	x	x	x	-	-	-	-	x			
2524	作業工具製造業(やすりを除く)	1	57	48	9	42	8	6	1	-	-	-	-	-	-	x	x	x	x	x	x	-	-	-	-	x			
2529	その他の金物類製造業	31	570	257	313	214	120	30	178	3	12	10	3	-	3	191,495	727,906	1,412,056	1,333,117	78,939	-	-	-	-	-	606,081			
253	暖房装置・配管工事用附属品製造業	10	219	143	76	128	53	5	19	9	4	1	-	-	-	89,611	381,272	468,665	445,566	20,604	2,495	-	3	2,042	450	65,958			
2531	配管工事用附属品製造業(バルブ、コックを除く)	3	26	20	6	18	4	1	1	1	1	1	-	-	-	x	x	x	x	x	x	-	-	-	-	x			
2532	ガス機器・石油機器製造業	6	188	119	69	106	48	4	18	8	3	1	-	-	-	78,748	376,128	442,855	435,798	4,562	2,495	-	3	2,042	450	46,276			
2539	その他の暖房・調理装置製造業(電気機械器具、ガス機器、石油機器を建設用・建築用金属製品製造業(製缶板金業を含む))	1	5	4	1	4	1	-	-	-	-	-	-	-	-	x	x	x	x	x	x	-	-	-	-	x			
254	製缶板金業	56	954	792	162	730	133	45	28	11	-	6	1	1	-	395,144	1,213,101	2,172,187	2,130,117	36,239	5,831	-	3,390	852	1,589	869,113			
2541	建設用金属製品製造業	28	549	469	80	435	64	24	15	7	-	3	1	1	-	228,662	812,375	1,487,571	1,466,417	16,495	4,659	-	3,070	-	1,589	602,254			
2542	建築用金属製品製造業(建築用金物を除く)	16	320	253	67	233	58	13	9	4	-	3	-	-	-	133,376	348,412	585,456	568,794	16,662	-	-	-	-	-	222,244			
2543	製缶板金業	12	85	70	15	62	11	8	4	-	-	-	-	-	-	33,106	52,314	99,160	94,906	3,082	1,172	-	320	852	-	44,615			
255	金属素材材製品製造業	34	769	535	234	434	80	42	104	50	46	9	4	-	-	340,490	701,193	1,249,853	1,152,174	42,176	55,503	846	43	54,614	-	487,684			
2551	アルミニウム・同合金プレス製品製造業	10	88	48	40	28	10	17	29	-	-	3	1	-	-	x	x	x	x	x	x	-	-	-	294	-			
2552	金属プレス製品製造業(アルミニウム・同合金を除く)	23	514	350	164	310	68	25	75	9	18	6	3	-	-	195,383	368,929	750,728	674,554	20,965	55,209	846	43	54,320	-	340,563			
2553	粉末や金製品製造業	1	167	137	30	96	2	-	-	41	28	-	-	-	-	x	x	x	x	-	-	-	-	-	-	x			
256	金属被覆・彫刻業・熱処理業(ほうろく鉄器を除く)	45	823	542	281	449	114	66	153	17	10	10	4	1	-	297,209	384,222	1,047,122	-	1,047,122	-	-	-	-	-	582,052			
2561	金属製品塗装業	14	191	138	53	108	28	26	24	1	-	3	1	-	-	64,055	63,877	216,671	-	216,671	-	-	-	-	-	140,057			
2564	電気めっき業(表面処理鋼材製造業を除く)	11	272	194	78	178	49	12	23	3	6	1	-	-	-	95,729	127,038	352,070	-	352,070	-	-	-	-	-	205,264			
2565	金属熱処理業	5	91	72	19	64	9	8	9	-	-	-	1	-	-	56,636	63,987	208,663	-	208,663	-	-	-	-	-	131,904			
2569	その他の金属表面処理業	15	269	138	131	99	28	20	97	13	4	6	2	1	-	80,789	129,320	269,718	-	269,718	-	-	-	-	-	104,827			
257	金属線製品製造業(ねじ類を除く)	3	62	46	16	44	10	2	6	-	-	-	-	-	-	16,481	27,142	48,866	48,775	-	91	-	-	-	91	21,139			
2579	その他の金属線製品製造業	3	62	46	16	44	10	2	6	-	-	-	-	-	-	16,481	27,142	48,866	48,775	-	91	-	-	-	91	21,139			
258	ボルト・ナット・リベット・小ねじ・木ねじ等製造業	13	334	265	69	226	30	21	32	15	7	3	-	9	-	130,607	339,950	835,279	812,813	10,000	12,466	-	-	12,466	-	405,695			
2581	ボルト・ナット・リベット・小ねじ・木ねじ等製造業	13	334	265	69	226	30	21	32	15	7	3	-	9	-	130,607	339,950	835,279	812,813	10,000	12,466	-	-	12,466	-	405,695			
259	その他の金属製品製造業	6	119	80	39	69	18	6	5	5	16	-	-	-	-	53,058	80,974	176,006	169,906	6,100	-	-	-	-	-	84,914			
2592	金属製スプリング製造業	1	81	51	30	45	13	1	1	5	16	-	-	-	-	x	x	x	x	x	x	-	-	-	-	x			
2599	他に分類されない金属製品製造業	5	38	29	9	24	5	5	4	-	-	-	-	-	-	x	x	x	x	6,100	-	-	-	-	-	x			
261	ボイラ・原動機製造業	2	29	26	3	23	2	3	1	-	-	-	-	-	-	x	x	x	x	x	x	-	-	-	-	x			
2613	はん用内燃機関製造業	2	29	26	3	23	2	3	1	-	-	-	-	-	-	x	x	x	x	x	x	-	-	-	-	x			
262	農業用機械製造業(農業用器具を除く)	2	42	35	7	34	5	1	2	-	-	-	-	-	-	x	x	x	x	x	x	-	-	-	-	x			
2621	農業用機械製造業(農業用器具を除く)	2	42	35	7	34	5	1	2	-	-	-	-	-	-	x	x	x	x	x	x	-	-	-	-	x			

12 産業細分類別統計表(従業者4人以上の事業所) (つづき)

(従業者4人以上の事業所)

単位:従業者 人、金額 万円

産業分類	事業所数	従業者														現与	金総額	給原	材用	料等	製造品出荷額等					その他収入額				付加価値額 (従業者29人以下は粗付加価値額)												
		従業者数		常用労働者						個人事業主及び		臨時		総	数						製	造	品	加	工	賃	計	く	ず		修	理	料	転	売	入	そ	の	他			
		計	男	女	雇用者		出向・派遣		受入者		無給家族従業者		男																											女	男	女
					正社員・正職員等	パート・アルバイト等	男	女	男	女	男	女																														
		263	建設機械・鉱山機械製造業	7	119	88	31	71	13	13	18	3	-																											1	-	-
2631	建設機械・鉱山機械製造業	7	119	88	31	71	13	13	18	3	-	1	-	-	-	50,752	106,927	260,830	226,556	28,971	5,303	-	5,303	-	-	-	-	-	-	-	-	-	-	-	142,744							
264	金属加工機械製造業	65	1,680	1,325	355	1,015	205	61	111	240	36	9	3	2	-	639,323	4,458,171	6,427,208	5,995,791	324,711	106,706	-	20	101,627	5,059	1,896,677	-	-	-	-	-	-	-	-	1,896,677							
2641	金属工作機械製造業	6	716	608	108	395	69	21	14	192	25	-	-	-	-	223,852	3,487,662	4,528,496	4,450,316	13,400	64,780	-	-	59,780	5,000	1,036,120	-	-	-	-	-	-	-	-	1,036,120							
2642	金属加工機械製造業(金属工作機械を除く)	1	20	16	4	14	2	2	2	-	-	-	-	-	-	x	x	x	x	x	-	-	-	-	-	-	-	-	-	-	-	-	-	-	x							
2643	金属工作機械用・金属加工機械用部分品・附属品製造業(機械工具、金型を除く)	41	480	365	115	298	53	32	52	27	7	8	3	-	-	184,726	672,224	1,094,084	889,918	204,087	79	-	20	-	-	-	-	-	-	59	-	-	-	-	400,525							
2644	機械工具製造業(粉末や金業を除く)	17	464	336	128	308	81	6	43	21	4	1	-	-	-	x	x	x	x	x	41,847	-	-	-	-	-	-	-	-	-	-	-	-	-	-	x						
265	繊維機械製造業	2	88	69	19	64	13	5	6	-	-	-	-	1	3	x	x	x	x	x	x	x	-	-	-	-	-	-	-	-	-	-	-	-	-	x						
2654	繊維機械部分品・取付具・附属品製造業	1	8	7	1	6	1	1	-	-	-	-	-	-	-	x	x	x	-	-	x	-	-	-	-	-	-	-	-	-	-	-	-	-	-	x						
2655	縫製機械製造業	1	80	62	18	58	12	4	6	-	-	-	-	1	3	x	x	x	-	-	x	-	-	-	-	-	-	-	-	-	-	-	-	-	-	x						
266	特殊産業用機械製造業	87	5,731	4,641	1,090	3,899	633	180	298	558	158	4	1	7	2	2,427,029	23,157,171	34,239,742	33,087,836	1,102,610	49,296	-	-	1,300	46,356	1,640	9,344,827	-	-	-	-	-	-	-	-	9,344,827						
2661	食品機械・同装置製造業	3	35	33	2	33	2	-	-	-	-	-	-	-	-	10,769	11,590	27,313	x	x	x	-	-	-	-	-	-	-	-	-	-	-	-	-	-	-	14,975					
2662	木材加工機械製造業	1	6	3	3	3	1	-	1	-	1	-	-	-	-	x	x	x	x	x	x	-	-	-	-	-	-	-	-	-	-	-	-	-	-	x						
2664	印刷・製本・紙工機械製造業	1	9	7	2	7	2	-	-	-	-	-	-	-	-	x	x	x	x	x	-	-	-	-	-	-	-	-	-	-	-	-	-	-	-	x						
2666	プラスチック加工機械・同附属装置製造業	2	29	20	9	19	4	1	5	-	-	-	-	-	-	x	x	x	x	-	-	-	-	-	-	-	-	-	-	-	-	-	-	-	-	x						
2667	半導体製造装置製造業	66	5,126	4,167	959	3,496	569	112	233	555	156	4	1	7	2	2,155,530	22,440,921	32,920,919	32,159,018	712,605	49,296	-	-	1,300	46,356	1,640	8,744,148	-	-	-	-	-	-	-	-	8,744,148						
2668	真空装置・真空機器製造業	7	174	128	46	117	22	9	23	2	1	-	-	-	-	85,079	386,914	587,733	550,749	36,984	-	-	-	-	-	-	-	-	-	-	-	-	-	-	-	-	205,921					
2669	その他の特殊産業用機械製造業	7	352	283	69	224	33	58	36	1	-	-	-	-	-	155,232	296,177	643,012	294,621	348,391	-	-	-	-	-	-	-	-	-	-	-	-	-	-	-	-	342,453					
267	一般産業用機械・装置製造業	39	2,196	1,695	501	1,352	234	123	178	219	86	1	3	4	-	1,150,224	4,322,389	7,152,236	6,784,867	138,629	228,740	-	-	131,987	92,763	3,990	2,649,047	-	-	-	-	-	-	-	-	2,649,047						
2671	ポンプ・同装置製造業	1	6	5	1	5	1	-	-	-	-	-	-	-	-	x	x	x	x	-	-	-	-	-	-	-	-	-	-	-	-	-	-	-	-	-	x					
2673	エレベータ・エスカレータ製造業	1	86	81	5	81	5	-	-	-	-	-	-	-	-	x	x	x	x	x	-	-	-	-	-	-	-	-	-	-	-	-	-	-	-	-	x					
2674	荷役搬搬設備製造業	4	959	751	208	573	94	19	58	159	56	-	-	-	-	575,125	1,406,561	2,915,336	2,797,094	-	118,242	-	-	118,242	-	-	-	-	-	-	-	-	-	-	-	-	1,442,586					
2675	動力伝導装置製造業(玉軸受、ころ軸受を除く)	8	252	141	111	126	45	9	61	6	4	-	1	2	-	104,964	334,530	612,083	477,528	41,792	92,763	-	-	-	92,763	-	-	-	-	-	-	-	-	-	-	-	262,459					
2676	工業窯炉製造業	1	5	4	1	4	1	-	-	-	-	-	-	-	-	x	x	x	x	-	x	-	-	-	-	-	-	-	-	-	-	-	-	-	-	x						
2677	油圧・空圧機器・同部分品製造業	8	95	64	31	61	14	2	15	-	-	1	2	-	-	37,744	63,509	115,186	92,474	16,392	6,320	-	-	6,320	-	-	-	-	-	-	-	-	-	-	-	-	54,425					
2678	化学機械・同装置製造業	7	311	245	66	169	21	48	23	28	22	-	-	-	-	149,838	699,197	1,031,521	x	24,040	x	-	-	7,425	-	-	-	-	-	-	-	-	-	-	-	-	-	313,525				
2679	その他の一般産業用機械・装置製造業	9	482	404	78	333	53	45	21	26	4	-	-	-	-	233,579	1,022,164	1,478,615	1,422,210	56,405	-	-	-	-	-	-	-	-	-	-	-	-	-	-	-	-	387,799					
268	事務用・サービス用・民生用機械器具製造業	41	2,092	1,467	625	1,295	390	76	199	92	36	4	-	-	-	3,109,404	4,281,128	6,089,584	5,549,122	268,833	271,629	51	683	270,895	-	-	-	-	-	-	-	-	-	-	-	-	-	1,564,421				
2681	事務用機械器具製造業	26	1,582	1,112	470	982	335	48	111	79	24	3	-	-	-	3,724,000	3,214,939	4,601,002	4,488,110	111,138	1,754	51	683	1,020	-	-	-	-	-	-	-	-	-	-	-	-	-	1,219,595				
2682	冷凍機・温湿調整装置製造業	3	243	197	46	183	25	11	14	3	7	-	-	-	-	273,434	581,204	845,334	770,884	74,450	-	-	-	-	-	-	-	-	-	-	-	-	-	-	-	-	205,615					
2683	娯楽機械製造業	4	78	33	45	15	7	8	33	10	5	-	-	-	-	18,651	22,875	68,145	-	68,145	-	-	-	-	-	-	-	-	-	-	-	-	-	-	-	-	43,114					
2684	自動販売機製造業	3	38	12	26	10	5	2	21	-	-	-	-	-	-	9,340	2,420	15,720	2,920	12,800	-	-	-	-	-	-	-	-	-	-	-	-	-	-	-	-	12,667					
2689	その他の事務用・サービス用・民生用機械器具製造業	5	151	113	38	105	18	7	20	-	-	1	-	-	-	64,979	459,690	559,383	287,208	2,300	269,875	-	-	269,875	-	-	-	-	-	-	-	-	-	-	-	-	83,430					
269	その他の機械・同部分品製造業	83	3,339	2,579	760	2,229	379	142	280	202	101	6	-	4	4	1,583,117	7,745,013	16,336,593	13,982,828	648,411	1,705,354	-	-	11,654	1,692,773	927	7,963,584	-	-	-	-	-	-	-	-	-	7,963,584					
2691	消火器具・消火装置製造業	2	52	43	9	34	8	4	1	5	-	-	-	-	-	x	x	x	x	x	-	-	-	-	-	-	-	-	-	-	-	-	-	-	-	-	x					
2692	弁・同附属品製造業	10	90	735	168	586	104	47	41	101	23	1	-	-	-	558,640	2,567,535	4,520,571	x	47,653	x	-	-	x	-	-	-	-	-	-	-	-	-	-	-	-	1,804,282					
2694	玉軸受・ころ軸受製造業	8	681	545	136	475	73	22	34	47	29	1	-	-	-	243,055	695,706	2,155,890	2,141,933	13,957	-	-	-	-	-	-	-	-	-	-	-	-	-	-	-	-	-	1,351,843				
2696	金型・同部分品・附属品製造業	27	455	379	76	342	34	18	26	18	16	1	-	-	-	213,823	313,476	673,423	637,276	36,147	-	-	-	-	-	-	-	-	-	-	-	-	-	-	-	-	-	328,964				
2697	包装・荷造機械製造業	1	59	49	10	40	8	6																																		



12 産業細分類別統計表(従業者4人以上の事業所) (つづき)

(従業者4人以上の事業所)

単位:従業者 人、金額 万円

産業分類	事業所数	従業者												現与金総額	給原材用額等	製造品出荷額等					付加価値額 (従業者29人以下は粗付加価値額)					
		従業者数			常用労働者						個人事業主及び臨時雇用者					総数	製出品出荷額	加工賃額	その他収入額							
		計	男	女	雇用者			出向・派遣受入者			無給家族従業者								計	くず廃物の出荷額		修理料収入	転売収入 (仕入れ商品販売収入)	その他		
					正社員・正職員等	パート・アルバイト等	受入者	男	女	男	女	男	女												男	女
3121 測量機械器具製造業	1	14	6	8	6	8	-	-	-	-	-	-	-	-	x	x	-	-	-	-	-	-	x			
313 医療用機械器具・医療用品製造業	13	1,188	840	348	792	75	10	83	34	188	4	2	-	-	656,038	1,899,453	7,028,970	6,964,772	53,302	10,896	-	x	9,211	x	4,741,971	
3131 医療用機械器具製造業	12	1,178	832	346	784	74	10	82	34	188	4	2	-	-	x	x	x	x	x	x	-	x	9,211	-	x	
3132 歯科用機械器具製造業	1	10	8	2	8	1	-	1	-	-	-	-	-	-	x	x	-	-	-	-	-	-	-	-	x	
315 光学機械器具・レンズ製造業	16	247	131	116	115	50	11	64	3	1	2	1	-	-	68,492	134,843	287,140	212,111	74,610	419	-	419	-	-	-	137,419
3151 顕微鏡・望遠鏡等製造業	1	5	3	2	2	-	1	2	-	-	-	-	-	-	x	x	x	x	-	-	-	-	-	-	-	x
3152 写真機・同附属品製造業	13	163	87	76	74	33	8	41	3	1	2	1	-	-	44,809	92,088	161,906	126,857	34,630	419	-	419	-	-	-	66,493
3154 光学機械用レンズ・プリズム製造業	2	79	41	38	39	17	2	21	-	-	-	-	-	-	x	x	x	x	x	x	-	-	-	-	-	x
316 眼鏡製造業(枠を含む)	1	9	5	4	4	2	1	2	-	-	-	-	-	-	x	x	x	x	x	x	-	-	-	-	-	x
3161 眼鏡製造業(枠を含む)	1	9	5	4	4	2	1	2	-	-	-	-	-	-	x	x	x	x	x	x	-	-	-	-	-	x
317 時計・同部分品製造業	2	143	96	47	96	34	-	13	-	-	-	-	-	-	x	x	x	x	x	x	-	-	-	-	-	x
3171 時計・同部分品製造業(時計側を除く)	2	143	96	47	96	34	-	13	-	-	-	-	-	-	x	x	x	x	x	x	-	-	-	-	-	x
321 貴金属・宝石製品製造業	175	2,224	1,163	1,061	1,061	578	61	465	8	26	10	2	10	-	807,086	3,204,983	4,920,259	4,416,495	441,691	62,073	-	7,307	54,179	587	1,601,794	
3211 貴金属・宝石製装身具(ジュエリー)製品製造業	147	1,932	999	933	918	513	50	407	11	8	20	5	2	10	712,729	2,918,755	4,411,495	4,055,071	302,151	54,273	-	7,307	46,379	587	1,390,107	
3212 貴金属・宝石製装身具(ジュエリー)附属品・同材料加工業	22	265	147	118	129	58	11	57	4	-	3	3	-	-	88,041	273,548	478,721	334,996	135,925	7,800	-	-	7,800	-	-	195,150
3219 その他の貴金属製品製造業	6	27	17	10	14	7	-	1	-	3	2	-	-	-	6,316	12,680	30,043	26,428	3,615	-	-	-	-	-	-	16,537
323 がん具・運動用具製造業	7	84	44	40	38	11	4	27	-	2	2	-	-	-	25,554	54,488	92,547	78,227	1,400	12,920	-	540	12,380	-	-	36,247
3231 娯楽用具・がん具製造業	2	32	21	11	21	6	-	5	-	-	-	-	-	-	x	x	x	x	x	x	-	-	-	-	-	x
3234 運動用具製造業	5	52	23	29	17	5	4	22	-	2	2	-	-	-	x	x	x	x	x	12,920	-	540	12,380	-	-	x
324 ベン・鉛筆・絵画用品・その他の事務用品製造業	20	272	107	165	84	86	14	76	1	1	8	2	-	-	84,899	172,439	324,691	287,226	11,713	25,752	-	-	25,752	-	-	142,416
3249 他に分類されない事務用品製造業	20	272	107	165	84	86	14	76	1	1	8	2	-	-	84,899	172,439	324,691	287,226	11,713	25,752	-	-	25,752	-	-	142,416
325 装身具・装飾品・ボタン・同関連品製造業(貴金属・宝石製を除く)	6	45	19	26	15	5	3	18	1	3	-	-	-	-	8,897	26,224	55,565	51,969	3,596	-	-	-	-	-	-	27,944
3251 装身具・装飾品製造業(貴金属・宝石製を除く)	3	16	10	6	7	2	3	4	-	-	-	-	-	-	2,516	7,730	15,359	11,763	3,596	-	-	-	-	-	-	7,265
3252 造花・装飾用羽毛製造業	3	29	9	20	8	3	-	14	1	3	-	-	-	-	6,381	18,494	40,206	40,206	-	-	-	-	-	-	-	20,679
327 畳・傘等生活雑貨製品製造業	7	121	39	82	36	9	2	73	-	1	-	-	-	-	31,912	76,141	296,363	247,903	8,952	39,508	-	2,980	36,528	-	-	208,746
3272 畳製造業	3	21	13	8	12	6	-	2	-	1	-	-	-	-	x	x	x	x	1,500	2,980	-	2,980	-	-	-	x
3273 うちわ・扇子・ちょうちん製造業	1	12	4	8	3	-	1	8	-	-	-	-	-	-	x	x	x	x	-	-	-	-	-	-	-	x
3274 ぼうき・ブラシ製造業	3	88	22	66	21	3	1	63	-	-	-	-	-	-	22,358	67,769	271,744	227,764	7,452	36,528	-	-	36,528	-	-	193,273
329 他に分類されない製造業	38	892	538	354	482	167	52	181	1	6	3	-	3	3	320,114	1,616,714	2,832,823	2,769,423	59,781	3,619	-	100	-	3,519	-	1,141,432
3291 煙火製造業	4	64	39	25	38	18	1	7	-	-	-	-	-	-	25,854	22,433	61,497	60,697	800	-	-	-	-	-	-	37,204
3292 看板・標識機製造業	7	68	51	17	46	13	4	4	1	-	-	-	1	-	x	x	x	x	x	100	-	100	-	-	-	x
3293 ハレット製造業	1	18	14	4	14	4	-	-	-	-	-	-	-	-	x	x	x	x	x	-	-	-	-	-	-	x
3294 モデル・模型製造業(紙製を除く)	1	4	2	2	2	-	-	2	-	-	-	-	-	-	x	x	x	x	-	-	-	-	-	-	-	x
3295 工業用模型製造業	9	227	148	79	132	14	14	65	-	2	-	-	-	-	82,619	170,390	418,240	416,440	1,800	-	-	-	-	-	-	225,260
3296 情報記録物製造業(新聞・書籍等の印刷物を除く)	5	203	131	72	106	27	25	41	-	4	-	-	-	-	80,998	128,769	414,028	399,803	14,225	-	-	-	-	-	-	268,833
3299 他に分類されないその他の製造業	11	308	153	155	144	91	8	62	-	2	1	-	2	3	101,088	1,246,723	1,834,862	1,817,611	13,732	3,519	-	-	-	3,519	-	556,995

13 市町村別統計表(従業者4人以上の事業所)

(従業者4人以上の事業所)

単位:従業者 人、金額 万円、率 %

市町村別	事業所数				従業者数							製造品出荷額等									
	18年	19年	前年比	構成比	18年	19年	前年比	構成比	1事業所当たり			18年	19年	前年比	構成比	1事業所当たり			従業者一人当たり		
									18年	19年	前年比					18年	19年	前年比	18年	19年	前年比
総数	2,410	2,414	△5.7	100.0	79,021	81,476	0.4	100.0	32.8	33.8	3.0	255,944,154	275,135,942	3.8	100.0	104,677	112,576	9.6	3,192	3,335	3.6
甲府市	383	392	△8.9	16.2	11,439	11,335	△5.2	13.9	29.9	28.9	△3.3	32,915,345	33,872,287	△2.0	12.3	84,431	85,123	7.8	2,827	2,944	3.6
富士吉田市	199	198	△2.5	8.2	4,298	4,357	0.5	5.3	21.6	22.0	1.9	12,096,851	12,988,440	6.9	4.7	60,684	65,475	9.7	2,810	2,975	6.4
都留市	197	184	△7.1	7.6	3,705	3,811	2.7	4.7	18.8	20.7	10.1	7,074,784	7,900,724	11.1	2.9	35,276	42,336	20.0	1,876	2,044	8.6
山梨市	72	74	△4.2	3.1	1,409	1,519	5.5	1.9	19.6	20.5	4.6	2,570,387	3,229,443	13.2	1.2	34,336	42,235	18.5	1,755	2,058	7.5
大月市	119	118	△5.0	4.9	2,204	2,227	△1.0	2.7	18.5	18.9	2.2	4,279,917	5,139,455	16.3	1.9	35,349	42,995	23.0	1,909	2,278	17.9
韮崎市	142	139	△4.2	5.8	6,699	6,703	△0.3	8.2	47.2	48.2	2.1	31,302,714	33,905,469	7.9	12.3	217,110	240,143	12.6	4,602	4,980	8.2
南アルプス市	192	203	△4.7	8.4	8,348	9,413	5.4	11.6	43.5	46.4	6.7	25,907,741	28,042,329	4.9	10.2	133,063	136,852	10.6	3,060	2,951	0.1
北杜市	144	145	△2.1	6.0	5,613	5,788	2.2	7.1	39.0	39.9	2.3	20,094,153	23,488,213	6.5	8.5	137,826	159,874	8.6	3,536	4,005	4.1
甲斐市	114	103	△11.4	4.3	3,495	3,286	△6.3	4.0	30.7	31.9	3.9	7,448,995	7,305,708	△2.3	2.7	64,557	70,012	10.2	2,106	2,195	4.1
笛吹市	124	124	△4.8	5.1	4,437	4,645	2.1	5.7	35.8	37.5	4.7	10,966,424	12,200,654	3.7	4.4	86,885	96,767	9.0	2,428	2,583	1.5
上野原市	151	150	△1.3	6.2	3,290	3,297	△0.1	4.0	21.8	22.0	0.9	6,944,267	7,769,825	0.7	2.8	45,292	51,054	2.0	2,079	2,323	0.7
甲州市	93	88	△6.5	3.6	1,975	1,939	△2.4	2.4	21.2	22.0	3.8	4,341,758	4,590,731	4.4	1.7	44,162	49,432	11.8	2,080	2,243	7.1
中央市	58	61	△1.7	2.5	5,055	5,847	14.7	7.2	87.2	95.9	10.0	16,733,003	16,215,039	△5.7	5.9	283,036	262,582	△3.4	3,247	2,739	△17.2
市川三郷町	66	68	△1.5	2.8	1,852	1,985	△4.0	2.4	28.1	29.2	3.9	3,002,857	3,283,978	△4.9	1.2	44,683	47,585	△3.0	1,592	1,630	△0.4
増穂町	33	34	△6.1	1.4	1,299	1,430	8.5	1.8	39.4	42.1	6.9	3,892,000	3,914,637	△5.4	1.4	114,013	113,408	2.5	2,896	2,696	△11.2
鵜沢町	7	6	△14.3	0.2	106	89	△16.0	0.1	15.1	14.8	△2.0	90,901	76,103	△16.4	0.0	12,689	12,382	△2.6	838	835	△0.6
早川町	-	-	-	-	-	-	-	-	-	-	-	-	-	-	-	-	-	-	-	-	-
身延町	50	49	△4.0	2.0	1,147	1,134	△2.6	1.4	22.9	23.1	0.9	2,333,117	2,443,669	3.6	0.9	45,781	49,171	8.4	1,996	2,125	6.9
南部町	33	35	0.0	1.4	1,038	866	△18.1	1.1	31.5	24.7	△21.6	2,975,343	2,660,565	△11.2	1.0	88,208	74,703	△10.8	2,804	3,019	9.0
昭和町	57	64	△4	2.7	4,086	4,505	5.0	5.5	71.7	70.4	△1.8	20,421,945	22,340,978	5.0	8.1	351,841	342,957	8.9	4,908	4,872	0.0
道志村	18	16	△11	0.7	170	167	△1.8	0.2	9.4	10.4	10.6	237,855	192,532	△19.1	0.1	12,939	11,755	△9.2	1,370	1,126	△17.8
西桂町	34	34	△2.9	1.4	484	478	△5.2	0.6	14.2	14.1	△0.7	841,139	864,623	△3.6	0.3	24,162	24,847	△0.6	1,697	1,767	1.7
忍野村	50	49	△8.0	2.0	3,169	3,321	3.9	4.1	63.4	67.8	6.9	26,006,326	28,324,558	8.8	10.3	520,141	578,549	18.3	8,207	8,536	4.8
山中湖村	1	1	0.0	0.0	24	25	4.2	0.0	24.0	25.0	4.2	x	x	x	x	x	x	x	x	x	x
鳴沢村	18	19	△5.6	0.8	901	861	△10.5	1.1	50.1	45.3	△9.6	5,209,534	5,619,491	4.0	2.0	283,335	290,422	10.3	5,660	6,409	16.5
富士河口湖町	50	55	2.0	2.3	2,695	2,364	△14.2	2.9	53.9	43.0	△20.2	8,120,879	8,646,886	3.8	3.1	163,213	158,232	2.0	3,028	3,681	21.3
小管村	4	4	-	0.2	74	75	1.4	0.1	18.5	18.8	1.6	x	x	x	x	x	x	x	x	x	x
丹波山村	1	1	-	0.0	9	9	-	0.0	9.0	9.0	-	x	x	x	x	x	x	x	x	x	x

※ 平成19年調査において、事業所の捕そくを行ったため、前年比の算定にあたっては時系列を考慮し、平成19年の数値は、当該捕そく事業所を除いたものを用いている(ただし、1事業所当たり従業者数の前年比を除く)。さらに、調査項目の変更を行ったため、製造品出荷額等の前年比の算定にあたっては、平成18年以前と同様の定義で再計算したものをを用いている。

14 市町村別統計表(従業者30人以上の事業所)

(従業者30人以上の事業所)

単位:従業者 人、金額 万円、率 %

市町村別	事業所数				従業者数								製造品出荷額等								
	18年	19年	前年比	構成比	18年	19年	前年比	構成比	1事業所当たり			18年	19年	前年比	構成比	1事業所当たり			従業者一人当たり		
									18年	19年	前年比					18年	19年	前年比	18年	19年	前年比
総数	466	484	1.5	100.0	57,850	60,278	2.6	100.0	124.1	124.5	0.3	224,458,828	240,532,988	4.3	100.0	475,537	491,727	3.0	3,831	3,948	1.9
甲府市	64	60	△7.8	12.4	8,187	7,799	△5.2	12.9	127.9	130.0	1.6	27,434,288	27,870,816	△0.8	11.6	421,596	458,273	7.9	3,296	3,526	4.9
富士吉田市	25	28	12.0	5.8	2,672	2,813	5.3	4.7	106.9	100.5	△6.0	9,263,108	10,213,828	10.2	4.2	372,316	366,203	△1.7	3,483	3,645	4.6
都留市	24	28	16.7	5.8	1,816	2,078	14.4	3.4	75.7	74.2	△2.0	4,545,465	5,455,091	19.7	2.3	186,675	192,858	3.0	2,467	2,599	5.1
山梨市	12	13	8.3	2.7	787	921	17.0	1.5	65.6	70.8	7.9	1,866,876	2,490,343	18.8	1.0	148,916	185,011	10.2	2,271	2,611	1.9
大月市	17	15	△11.8	3.1	1,138	1,074	△5.6	1.8	66.9	71.6	7.0	3,258,559	4,047,246	20.9	1.7	189,127	267,520	37.7	2,825	3,736	28.7
韮崎市	39	40	2.6	8.3	5,513	5,586	1.3	9.3	141.4	139.7	△1.2	29,804,456	32,403,932	8.4	13.5	753,504	798,369	5.6	5,330	5,717	6.9
南アルプス市	53	56	-	11.6	6,757	7,696	8.1	12.8	127.5	137.4	7.8	23,208,081	25,095,367	5.6	10.4	432,278	444,670	6.1	3,391	3,236	△1.8
北杜市	29	32	6.9	6.6	4,232	4,416	3.5	7.3	145.9	138.0	△5.4	17,534,474	20,861,290	7.4	8.7	598,140	644,411	0.3	4,099	4,670	3.5
甲斐市	19	20	5.3	4.1	2,520	2,451	△2.7	4.1	132.6	122.6	△7.5	6,181,944	6,262,516	1.1	2.6	322,532	309,923	△4.1	2,432	2,529	3.8
笛吹市	35	38	5.7	7.9	3,384	3,623	5.3	6.0	96.7	95.3	△1.4	9,382,035	10,221,943	1.9	4.2	263,919	264,941	△3.7	2,730	2,779	△3.3
上野原市	27	27	-	5.6	1,874	1,881	0.4	3.1	69.4	69.7	0.4	4,823,869	4,864,161	0.8	2.0	176,399	178,165	0.9	2,542	2,557	0.6
甲州市	17	18	5.9	3.7	1,071	1,078	0.7	1.8	63.0	59.9	△4.9	2,874,882	3,092,418	7.0	1.3	158,955	161,896	1.3	2,523	2,703	6.5
中央市	28	27	△3.6	5.6	4,693	5,462	16.4	9.1	167.6	202.3	20.7	16,344,970	15,814,375	△5.6	6.6	572,730	578,728	△1.5	3,417	2,861	△18.4
市川三郷町	13	15	-	3.1	1,261	1,385	△6.3	2.3	97.0	92.3	△4.8	2,349,602	2,589,473	△7.6	1.1	178,015	170,517	△7.1	1,835	1,847	△0.9
増穂町	4	4	-	0.8	1,014	1,136	12.0	1.9	253.5	284.0	12.0	3,536,182	3,542,609	△5.2	1.5	854,493	873,901	△3.3	3,371	3,077	△13.7
鵜沢町	-	-	-	-	-	-	-	-	-	-	-	-	-	-	-	-	-	-	-	-	-
早川町	-	-	-	-	-	-	-	-	-	-	-	-	-	-	-	-	-	-	-	-	-
身延町	8	8	-	1.7	757	756	△0.1	1.3	94.6	94.5	△0.1	1,941,303	1,590,913	△18.1	0.7	238,467	195,947	△17.9	2,520	2,074	△17.8
南部町	7	6	△14.3	1.2	781	572	△26.8	0.9	111.6	95.3	△14.6	2,596,400	1,893,266	△27.1	0.8	363,030	310,307	△14.5	3,254	3,255	-
昭和町	13	15	-	3.1	3,600	3,990	6.3	6.6	276.9	266.0	△3.9	19,568,818	21,264,406	4.5	8.8	1,478,645	1,393,104	4.5	5,340	5,237	△1.6
道志村	1	1	-	0.2	30	30	-	0.0	30.0	30.0	-	x	x	x	x	x	x	x	x	x	x
西桂町	2	2	-	0.4	95	91	△4.2	0.2	47.5	45.5	△4.2	x	x	x	x	x	x	x	x	x	x
忍野村	6	7	16.7	1.4	2,559	2,746	7.3	4.6	426.5	392.3	△8.0	25,082,060	27,489,743	9.6	11.4	4,184,587	3,933,624	△6.0	9,811	10,027	2.2
山中湖村	-	-	-	-	-	-	-	-	-	-	-	-	-	-	-	-	-	-	-	-	-
鳴沢村	6	7	-	1.4	779	723	△11.8	1.2	129.8	103.3	△20.4	5,079,254	5,344,907	4.0	2.2	828,844	749,066	4.2	6,384	7,252	18.1
富士河口湖町	16	16	-	3.3	2,283	1,924	△15.7	3.2	142.7	120.3	△15.7	7,414,876	7,766,020	4.0	3.2	467,116	490,279	4.2	3,274	4,077	23.6
小管村	1	1	-	0.2	47	47	-	0.1	47.0	47.0	-	x	x	x	x	x	x	x	x	x	x
丹波山村	-	-	-	-	-	-	-	-	-	-	-	-	-	-	-	-	-	-	-	-	-

※ 平成19年調査において、事業所の捕そくを行ったため、前年比の算定にあたっては時系列を考慮し、平成19年の数値は、当該捕そく事業所を除いたものを用いている(ただし、1事業所当たり従業者数の前年比を除く)。さらに、調査項目の変更を行ったため、製造品出荷額等の前年比の算定にあたっては、平成18年以前と同様の定義で再計算したものをを用いている。

15 市町村別産業中分類別統計表(従業者4人以上の事業所)

(従業者4人以上の事業所)

単位:従業者 人、金額 万円

産業分類	事業所数	従業者														現金給与 総額	原材料 使用額等	製造品 出荷額	加工 賃金	製造品出荷額等					付加 価値額 (従業者29 人以下は租 付加価値額)			
		従業者数																		計	その他収入額							
		常用労働者										個人事業主及び 臨時 雇用者									計	くず 物の 出荷額	修理 料 額	転売 収入 (仕入れ商 品販売収入)		その 他		
		雇用者					出向・派遣 受入者					無給家族従業者																
		正社員・正職員等		パート・アルバイト等			男		女			男		女													男	
計	男	女	男	女	男	女	男	女	男	女	男	女	男	女	男	女												
甲府市	392	11,335	7,073	4,262	5,566	1,691	930	2,227	530	315	47	29	28	42	4,982,232	21,360,161	33,872,287	31,979,923	1,125,607	766,757	-	15,422	236,075	515,260	11,372,512			
09 食料	68	2,901	1,322	1,579	892	359	279	1,082	143	130	8	8	24	37	936,298	2,202,915	3,950,065	3,904,108	19,992	25,965	-	-	23,701	2,264	1,595,771			
10 飲料	2	37	20	17	17	6	3	11	-	-	-	-	-	-	x	x	x	x	x	x	-	x	x	-	x	x		
12 衣服	17	166	50	116	38	45	8	49	-	18	4	4	-	2	35,660	39,741	100,970	73,187	27,783	-	-	-	-	-	-	58,314		
13 木材	3	18	15	3	14	3	1	-	-	-	-	-	-	-	x	x	x	x	x	-	-	-	-	-	-	-	x	
14 家具	10	91	68	23	54	14	12	8	-	-	2	1	-	-	32,929	84,435	189,240	188,008	470	762	-	10	752	-	-	96,071		
15 紙製品	7	118	90	28	88	16	2	11	-	1	-	-	-	-	47,224	185,646	273,725	190,187	5,800	77,738	-	-	77,738	-	-	-	78,059	
16 印刷	34	665	479	186	435	99	39	80	-	-	5	7	-	1	290,663	604,841	1,406,346	1,398,963	4,428	2,955	-	-	-	2,955	-	760,975		
17 化学	3	283	223	60	186	47	11	11	26	2	-	-	-	-	207,843	469,117	1,051,151	1,014,282	-	36,869	-	-	36,869	-	-	-	401,284	
19 プラ	12	498	341	157	269	90	25	54	45	12	2	1	-	-	194,788	614,633	1,108,984	1,094,087	14,897	-	-	-	-	-	-	-	429,174	
21 皮革	4	51	31	20	31	18	-	2	-	-	-	-	-	-	19,732	156,131	279,167	279,167	-	-	-	-	-	-	-	-	114,249	
22 窯業	9	160	127	33	120	22	6	10	1	1	-	-	-	-	70,355	96,278	261,970	147,820	97,602	16,548	-	-	10,737	5,811	-	-	152,083	
23 鉄鋼	3	64	53	11	52	10	1	1	-	-	-	-	-	-	23,659	146,317	224,310	x	-	x	-	-	-	-	-	-	72,390	
24 非鉄	3	179	149	30	130	19	13	11	6	-	-	-	-	-	89,655	766,188	693,791	560,166	118,337	15,288	-	-	15,288	-	-	-	△39,216	
25 金属	27	388	273	115	232	55	20	54	15	6	6	-	-	-	140,740	301,622	596,559	215,807	380,682	70	-	70	-	-	-	-	248,554	
26 機械	28	581	453	128	396	62	35	64	20	2	2	-	-	-	251,725	399,726	858,696	779,697	69,719	9,280	-	1,620	1,020	6,640	409,960			
27 電機	11	1,512	1,057	455	648	143	403	309	4	3	2	-	-	-	973,939	2,037,515	3,754,771	3,719,809	32,779	2,183	-	1,657	138	388	1,456,013			
28 情通	4	991	783	208	642	134	11	30	130	44	-	-	-	-	664,379	9,158,403	11,052,092	10,552,553	32,100	467,439	-	-	-	467,439	-	-	1,873,181	
29 電子	10	730	587	143	444	84	8	16	135	43	-	-	3	2	316,883	1,809,635	3,782,737	3,755,831	20,676	6,230	-	-	6,230	-	-	-	1,769,512	
30 輸送機	4	70	48	22	42	17	6	5	-	-	-	-	-	-	30,114	46,075	134,138	129,996	-	4,142	-	x	x	-	-	-	83,869	
31 精機	5	218	96	122	93	31	3	46	-	45	-	-	-	-	62,996	167,026	657,252	611,145	35,596	10,511	-	1,300	9,211	-	-	-	467,289	
32 その他	128	1,614	808	806	743	417	44	373	5	8	16	8	1	-	574,714	1,986,730	3,348,695	3,043,069	245,916	59,710	-	6,727	52,740	243	-	-	1,288,085	
4人～ 9人	190	1,138	656	482	527	235	79	212	10	10	40	25	11	7	x	x	x	x	184,125	39,430	-	3,896	28,008	7,526	-	-	x	
10人～ 19人	100	1,359	745	614	673	228	60	353	7	31	5	2	-	-	445,971	1,471,776	2,935,832	2,686,487	193,019	56,326	-	6,771	44,760	4,795	-	-	1,406,726	
20人～ 29人	42	1,039	590	449	502	185	73	249	13	13	2	2	9	25	361,288	788,223	1,670,439	1,535,825	114,085	20,529	-	20	11,640	8,869	-	-	840,462	
30人～ 49人	22	846	453	393	384	198	41	169	28	26	-	-	2	-	334,266	1,008,228	1,793,824	1,487,609	271,808	34,407	-	991	7,173	26,243	-	-	676,483	
50人～ 99人	22	1,590	824	766	701	308	73	373	50	85	-	-	3	8	551,621	1,463,469	3,209,869	2,855,869	221,682	132,318	-	3,744	128,186	388	-	-	1,610,000	
100人～ 199人	8	1,283	851	432	648	145	71	214	132	73	-	-	3	2	523,812	3,228,701	4,285,392	4,088,028	140,888	56,476	-	-	16,308	40,168	-	-	875,164	
200人～ 299人	2	502	245	257	179	24	36	228	30	5	-	-	-	-	x	x	x	x	-	-	-	-	-	-	-	-	-	x
300人以上	6	3,578	2,709	869	1,952	368	497	429	260	72	-	-	-	-	2,222,195	12,101,195	17,412,205	16,984,934	-	427,271	-	-	-	-	-	-	-	4,907,689
富士吉田市	198	4,357	2,479	1,878	2,057	783	297	1,022	78	54	47	19	30	36	1,584,585	8,667,763	12,988,440	11,079,057	1,888,736	20,647	-	4,568	13,266	2,813	-	-	3,895,611	
09 食料	16	360	130	230	97	41	23	172	6	13	4	4	-	3	89,681	401,691	852,926	757,801	94,677	448	-	-	448	-	-	-	418,324	
10 飲料	6	119	86	33	58	11	12	7	16	15	-	-	-	-	42,228	556,283	932,725	922,195	10,406	124	-	-	-	-	-	-	124	350,189
11 繊維	47	390	222	168	189	106	18	58	1	-	14	4	-	2	117,812	274,746	561,669	366,006	188,963	6,700	-	-	5,600	1,100	-	-	271,533	
12 衣服	17	298	70	228	52	75	12	149	-	6	4	-	-	-	66,870	202,088	308,049	267,220	37,739	3,090	-	-	3,090	-	-	-	96,635	
13 木材	1	4	3	1	3	1	-	-	-	-	-	-	-	-	x	x	x	x	x	-	-	-	-	-	-	-	-	x
14 家具	7	85	57	28	47	7	6	18	-	-	4	3	-	-	19,311	58,407	96,438	95,431	387	620	-	-	620	-	-	-	-	36,221
15 紙製品	2	17	15	2	12	1	2	1	-	-	1	-	-	-	x	x	x	x	x	-	-	-	-	-	-	-	-	x
16 印刷	6	29	18	11	15	9	2	2	-	-	1	-	-	-	7,360	6,386	17,405	14,675	2,730	-	-	-	-	-	-	-	-	10,494
17 化学	1	4	-	4	-	1	-	3	-	-	-	-	-	-	x	x	x	x	-	-	-	-	-	-	-	-	-	x
19 プラ	16	186	89	97	67	23	15	74	3	-	4	-	-	2	59,667	105,702	214,322	191,384	22,938	-	-	-	-	-	-	-	-	97,565
20 ゴム	1	27	11	16	11	2	-	14	-	-	-	-	-	-	x	x	x	x	x	-	-	-	-	-	-	-	-	x
22 窯業	2	29	27	2	27	-	-	2	-	-	-	-	-	-	x	x	x	x	-	-	-	-	-	-	-	-	-	x
24 非鉄	2	30	23	7	11	2	1	4	10	-	1	1	-	-	x	x	x	x	x	-	-	-	-	-	-	-	-	x
25 金属	11	70	47	23	29	14	14	8	-	-	4	1	-	-	17,728	18,636	53,264	31,268	20,407	1,589	-	-	-	1,589	-	-	-	32,980
26 機械	20	352	247	105	175	56	61	49	9	-	2	-	-	3	156,135	345,715	815,552	609,691	205,861	-	-	-	-	-	-	-	-	440,933
27 電機	5	119	62	57	56	15	5	42	-	1	-	-	-	-	30,946	30,378	73,167	40,072	33,095	-	-	-	-	-	-	-	-	40,256
28 情通	9	340	135	205	112	82	7	103	15	20	1																	

15 市町村別産業中分類統計表(従業者4人以上の事業所) (つづき)

(従業者4人以上の事業所)

単位:従業者 人、金額 万円

産業分類	事業所数	従業者												現金給与 総額	原材料 使用額等	製造品出荷額等					付加価値額 (従業者29人以下は租 付加価値額)					
		従業者数		常用労働者						個人事業主及び 無給家族従業者		臨時 雇用者	その他収入額													
				雇用者			出向・派遣 受入者						計			くず廃物 の出荷額	修理 収入	転売収入 (仕入れ商 品販売収入)	その他							
		正社員・正職員等	パート・アルバイト等	男	女	男	女	男	女	男	女															
		計	男	女	男	女	男	女	男	女	男	女	男			女										
09 食料	5	67	17	50	16	7	1	43	-	-	-	-	-	13,983	32,898	64,375	x	x	-	-	-	-	-	-	29,979	
11 繊維	4	382	243	139	162	24	45	83	35	32	1	-	-	158,112	254,457	998,218	987,388	10,830	-	-	-	-	-	-	713,023	
12 衣服	8	117	57	60	47	25	6	30	-	2	4	3	-	30,879	201,793	349,283	332,547	4,855	11,881	-	-	-	11,867	14	140,468	
13 木材	3	31	25	6	22	6	3	-	-	-	-	-	-	x	x	x	x	-	-	-	-	-	-	-	x	
15 紙製品	5	81	43	38	31	10	10	26	-	-	2	2	-	20,765	89,831	141,465	135,105	6,360	-	-	-	-	-	-	47,668	
16 印刷	5	91	60	31	57	16	2	10	1	5	-	-	-	30,758	44,987	123,296	95,215	28,081	-	-	-	-	-	-	73,390	
19 プラ	17	254	127	127	106	30	17	96	2	-	2	1	2	1	75,523	92,576	245,434	186,727	58,707	-	-	-	-	-	-	140,025
22 窯業	5	61	49	12	46	8	2	4	-	-	1	-	6	-	25,231	59,822	109,587	107,448	1,800	339	-	-	189	150	45,676	
23 鉄鋼	2	26	21	5	12	2	9	3	-	-	-	-	-	x	x	x	x	-	-	-	-	-	-	-	x	
24 非鉄	7	211	157	54	133	24	15	27	6	-	3	3	-	90,083	288,263	462,218	439,529	22,689	-	-	-	-	-	-	124,885	
25 金属	30	442	274	168	222	49	43	117	-	-	9	2	1	140,560	395,785	722,066	548,286	162,568	11,212	-	43	11,169	-	-	308,087	
26 機械	41	759	475	284	404	137	29	129	36	17	6	1	1	302,059	1,522,247	2,149,769	2,034,129	101,594	14,046	-	-	14,046	-	-	602,131	
27 電機	10	230	132	98	106	22	12	72	13	3	1	1	-	71,416	115,921	239,932	178,585	61,347	-	-	-	-	-	-	117,589	
28 情通	3	91	33	58	18	4	11	52	3	2	1	-	-	23,016	35,182	80,571	62,407	18,164	-	-	-	-	-	-	38,561	
29 電子	13	549	327	222	253	85	35	133	38	3	1	1	-	173,900	1,049,998	1,477,427	1,377,621	99,767	39	-	-	-	-	39	400,441	
30 輸送機	12	184	129	55	102	18	20	34	4	3	3	-	3	54,536	123,896	242,703	208,148	34,555	-	-	-	-	-	-	115,229	
31 精機	8	136	87	49	70	24	14	25	3	-	-	-	-	41,740	120,486	233,502	223,576	9,435	491	491	-	-	-	-	107,764	
32 その他	6	99	69	30	67	18	2	12	-	-	-	-	-	42,616	59,752	172,708	153,510	19,198	-	-	-	-	-	-	105,019	
4人～9人	84	533	298	235	232	84	41	141	1	2	24	8	3	1	x	x	x	x	130,976	11,565	-	43	11,358	164	x	
10人～19人	50	665	402	263	329	94	56	161	8	2	9	6	3	4	206,635	509,854	994,909	769,549	225,360	-	-	-	-	-	-	462,855
20人～29人	22	535	277	258	222	84	49	174	5	-	1	-	-	-	153,084	470,605	861,940	799,944	49,638	12,358	491	-	11,867	-	372,847	
30人～49人	13	471	299	172	266	45	21	124	12	3	-	-	6	-	168,718	368,806	728,634	655,358	68,749	4,527	-	-	4,527	-	309,536	
50人～99人	10	672	413	259	336	66	51	179	26	14	-	-	1	3	227,419	453,567	923,264	738,654	175,052	9,558	-	-	-	9,519	39	440,389
100人～199人	4	590	418	172	348	120	16	38	54	14	-	-	-	-	258,422	2,261,383	2,867,634	2,867,634	-	-	-	-	-	-	-	554,628
300人以上	1	345	218	127	141	16	42	79	35	32	-	-	-	-	x	x	x	x	-	-	-	-	-	-	-	x
山梨市	74	1,519	948	571	760	195	84	263	86	105	18	8	30	19	524,947	1,844,974	3,229,443	2,734,127	202,596	292,720	-	3	279,574	13,143	1,221,799	
09 食料	15	243	97	146	65	39	21	58	8	47	3	2	28	15	72,343	387,669	564,547	554,666	2,882	6,999	-	-	-	3,825	3,174	160,846
10 飲料	2	92	68	24	53	9	1	2	14	13	-	-	-	-	x	x	x	x	-	-	-	-	-	-	x	
11 繊維	1	25	20	5	20	5	-	-	-	-	-	-	-	-	x	x	x	x	x	x	-	-	-	-	x	x
12 衣服	6	63	13	50	6	17	4	32	-	-	3	1	-	-	13,891	16,376	42,506	33,304	7,702	1,500	-	-	1,500	-	24,886	
13 木材	2	22	16	6	14	2	-	2	-	-	2	2	-	-	x	x	x	x	x	-	-	-	x	-	x	
14 家具	1	4	2	2	1	2	-	-	-	-	1	-	-	-	x	x	x	x	-	-	-	-	-	-	x	
16 印刷	2	10	7	3	6	2	-	1	-	-	1	-	-	-	x	x	x	x	-	-	-	-	-	-	x	
17 化学	1	104	79	25	45	7	11	12	23	6	-	-	-	-	x	x	x	x	x	-	-	-	-	-	x	
19 プラ	6	74	52	22	43	7	6	14	-	-	3	1	-	-	23,204	58,202	88,319	78,400	9,919	-	-	-	-	-	27,010	
22 窯業	3	34	29	5	21	4	7	1	1	-	-	-	-	-	17,338	14,783	12,849	12,223	264	362	-	-	362	-	△1,842	
23 鉄鋼	1	17	12	5	11	3	1	2	-	-	-	-	-	-	x	x	x	x	-	-	-	-	-	-	x	
25 金属	8	176	111	65	98	25	10	38	-	-	3	2	-	-	55,525	154,911	228,534	216,421	9,977	2,136	-	3	x	x	62,878	
26 機械	11	238	194	44	179	27	10	17	5	-	-	-	2	4	104,710	590,135	774,830	492,382	11,511	270,937	-	-	270,687	250	174,268	
27 電機	3	26	7	19	7	4	-	15	-	-	-	-	-	-	3,073	2,518	11,748	7,500	4,248	-	-	-	-	-	8,791	
28 情通	4	93	61	32	54	10	7	22	-	-	-	-	-	-	27,193	46,108	122,150	87,424	34,726	-	-	-	-	-	72,059	
29 電子	4	265	156	109	116	28	4	42	35	39	1	-	-	-	94,735	279,261	675,450	665,100	10,350	-	-	-	-	-	354,688	
30 輸送機	1	13	12	1	11	1	1	1	-	-	-	-	-	-	x	x	x	x	-	-	-	-	-	-	x	
31 精機	1	9	8	1	7	1	1	1	-	-	-	-	-	-	x	x	x	x	-	-	-	-	-	-	x	
32 その他	2	11	4	7	3	2	-	5	-	-	1	-	-	-	x	x	x	x	x	-	-	-	-	-	x	
4人～9人	42	274	147	127	115	51	18	70	-	-	14	6	28	15	77,351	146,675	321,821	x	29,164	x	-	-	x	3,515	166,805	
10人～19人	14	203	114	89	89	26	22	61	-	-	3	2	-	-	61,726	136,639	307,881	280,636	27,245	-	-	-	-	-	-	163,088
20人～29人	5	121	82	39	71	14	9	25	1	-	1	-	-	-	x	x	x	x	52,767	9,628	-	-	-	9,628	x	
30人～49人	7	297	219	78	189	43	15	31	15	4	-	-	2	4	108,642	442,008	656,099	652,886	356	2,857	-	3	2,854	-	189,889	
50人～99人	2	129	108	21	103	8	1	4	4	9	-	-	-	-	x	x	x	x	-	x	-	-	-	-	x	
100人～199人	4	495	278	217	193	53	19	72	66	92	-	-	-	-	169,574	529,631	1,114,397	1,021,333	93,064	-	-	-	-	-	527,170	
大月市	118	2,227	1,341	886	1,091	335	138	523	79	11	33	17	9	3	760,712	3,647,669	5,139,455	4,551,150	472,383	115,922	-	7,662	107,266	994	1,353,558	
09 食料	8	95	29	66	15	15	12	51	1	-	1	-	-	-	17,124	12,994	66,772	66,305	467	-	-	-	-	-	51,216	
10 飲料	1	48	32	16	30	7	2	9	-	-	-	-	3	1	x	x	x	x	-	-	-	-	-	-	x	
11 繊維	1	29	19	10	17	3	2	7	-	-	-	-	-	-	x	x	x	x	x	-	-	-	-	-	x	
12 衣服	2	17	2	15	-	-	1	12	-	-	1	3	-	-	x	x	x	-	-	-	-	-	-	-	x	
13 木材	1	12	11	1	11	1	-	-	-	-	-	-	-	-	x	x	x	x	-	-	-	-	-	-	x	
16 印刷	1	5	1	4	1	4	-	-	-	-	-	-	-	-	x	x	x	x	-	-	-	-	-	-	x	
17 化学	1	19	7	12	3	1	4	11	-	-	-	-	-	-	x	x	x	x	-	-	-	-	-	-	x	
19 プラ	18	209	103	106	75	34	21	69	-	-	7	3	1	1	57,810	97,235	188,891	152,948	35,943	-	-	-	-	-	-	86,027
22 窯業	3	45	39	6	31	4	8	2	-	-	-	-	-	-	14,854	39,130	70,134	69,217	917	-	-	-	-	-	29,527	
24 非鉄	2	11	7	4	5	2	1	2	-	-	1	-	-	-	x	x	x	-	x	-	-	-	-	-	x	



15 市町村別産業中分類別統計表(従業者4人以上の事業所) (つづき)

(従業者4人以上の事業所)

単位:従業者 人、金額 万円

産業分類	事業所数	従業者												現金給付 現与総額	原材料 使用額等	製造品出荷額等					その他収入額					付加価値額 (従業者29人以下は粗付加価値額)
		従業者数			常用労働者						個人事業主及び					計	くず廃物の 出荷額	修理 収入	料 転売収入 (仕入れ商 品販売収入)	そ の 他						
		計	男	女	雇用者			出向・派遣 受入者			無給家族従業者										臨時 雇用者					
					正社員・正職員等	パート・アルバイト等	男	女	男	女	男	女														
		計	男	女	男	女	男	女	男	女	男	女	男								女					
29 電子	15	1,630	1,359	271	972	158	12	51	374	62	1	-	1	-	903,476	1,843,297	3,427,103	3,272,600	153,773	730	-	-	-	730	1,277,178	
30 輸送機	5	800	701	99	695	76	4	21	-	-	2	2	195	-	783,099	2,299,331	3,919,830	3,872,972	46,858	-	-	-	-	-	1,395,951	
31 精機	5	101	63	38	60	18	3	20	-	-	-	-	-	-	32,133	47,913	176,043	142,815	33,228	-	-	-	-	-	114,404	
32 その他	12	289	207	82	178	27	24	53	-	-	5	2	-	-	122,281	1,299,328	1,987,364	1,936,813	50,471	80	-	-	80	-	651,306	
4人～ 9人	77	488	274	214	209	72	32	131	7	2	26	9	-	-	119,037	276,790	592,963	499,564	92,159	1,240	-	320	180	740	301,114	
10人～ 19人	45	620	374	246	314	96	31	140	23	6	6	4	8	-	197,960	547,234	1,091,169	863,368	223,922	3,879	-	3,000	202	677	518,185	
20人～ 29人	25	609	340	269	298	101	23	161	18	7	1	-	1	-	208,204	698,231	1,262,830	1,115,914	146,218	698	19	-	679	-	537,806	
30人～ 49人	17	676	468	208	394	111	45	81	29	16	-	-	4	-	262,329	1,544,433	2,585,393	2,470,074	105,287	10,032	-	-	10,032	-	957,427	
50人～ 99人	18	1,244	727	517	633	208	38	215	56	94	-	-	2	-	452,031	2,070,093	3,301,338	3,029,174	178,631	93,533	24,181	-	69,352	-	1,099,893	
100人～ 199人	9	1,267	893	374	725	166	34	146	134	62	-	-	-	2	521,906	2,389,146	4,125,114	3,970,704	99,910	54,500	-	-	54,500	-	1,511,431	
200人～ 299人	7	1,716	1,208	508	898	90	118	149	192	269	-	-	-	-	714,764	3,589,263	5,176,838	5,156,446	19,601	791	791	-	-	-	1,378,281	
300人以上	5	2,793	2,459	334	1,909	213	3	5	547	116	-	-	195	-	1,910,212	6,726,624	9,906,684	9,821,434	-	85,250	-	-	-	-	2,722,924	
北 社 市	145	5,788	4,267	1,521	3,419	698	234	604	596	208	18	11	13	34	2,667,230	12,607,837	23,488,213	21,021,694	478,126	1,988,393	-	9,698	1,974,195	4,500	9,606,858	
09 食料	18	523	287	236	190	63	53	145	41	26	3	2	1	25	198,334	906,838	1,646,744	1,620,239	23,603	2,902	-	-	249	2,653	705,659	
10 飲料	14	686	606	80	527	50	15	28	64	2	-	-	6	-	439,771	3,577,063	4,838,780	4,816,333	18,030	4,417	-	-	3,026	1,391	777,955	
11 繊維	1	137	120	17	114	6	6	11	-	-	-	-	-	-	x	x	x	x	-	-	-	-	-	-	x	
12 衣服	2	20	9	11	9	8	-	3	-	-	-	-	-	-	x	x	x	x	-	-	-	-	-	-	x	
13 木材	4	104	87	17	78	11	6	5	3	1	-	-	-	-	44,531	307,679	365,897	221,985	9,653	134,259	-	-	134,259	-	45,031	
14 家具	3	18	10	8	7	2	1	4	-	-	2	2	-	-	2,917	3,218	10,894	8,826	2,068	-	-	-	-	-	7,311	
15 紙製品	3	56	29	27	18	12	11	15	-	-	-	-	-	-	12,078	6,986	30,075	14,302	15,317	456	-	-	-	456	21,989	
16 印刷	4	45	26	19	22	8	-	7	3	2	1	2	-	-	19,150	60,209	108,799	107,584	1,215	-	-	-	-	-	46,276	
17 化学	3	75	48	27	48	13	-	13	-	1	-	-	-	-	30,902	109,378	311,638	311,638	-	-	-	-	-	-	189,555	
19 プラ	10	311	193	118	132	40	22	40	35	37	4	1	-	-	106,631	248,902	288,397	230,097	18,045	40,255	-	-	40,255	-	△44,534	
20 ゴム	2	20	15	5	13	1	1	3	-	-	1	1	1	4	x	x	x	x	-	-	-	-	-	-	x	
22 窯業	12	886	781	105	535	53	19	43	226	9	1	-	1	-	451,756	1,313,415	5,493,755	5,484,206	6,340	3,209	-	-	3,209	-	3,842,295	
23 鉄鋼	1	29	21	8	17	2	4	6	-	-	-	-	-	-	x	x	x	x	-	-	-	-	-	-	x	
24 非鉄	4	110	93	17	88	6	4	11	1	-	-	-	-	-	39,087	67,467	176,619	157,068	10,636	8,915	-	-	8,915	-	98,377	
25 金属	11	365	237	128	206	59	15	48	14	21	2	-	-	-	146,697	538,087	813,388	753,730	28,338	54,320	-	-	54,320	-	240,533	
26 機械	22	1,612	1,224	388	1,000	231	45	98	177	58	2	1	-	2	778,499	3,236,049	5,600,937	3,640,436	263,788	1,696,713	-	9,279	1,687,434	-	2,174,248	
27 電機	8	122	73	49	63	12	1	26	8	10	1	1	3	-	49,009	87,184	338,688	328,607	5,081	6,000	-	-	6,000	-	232,838	
28 情通	1	11	4	7	4	3	-	4	-	-	-	-	-	-	x	x	x	x	-	-	-	-	-	-	x	
29 電子	7	379	232	147	187	72	25	35	20	40	-	-	-	-	149,684	499,283	699,177	668,215	30,962	-	-	-	-	-	184,333	
30 輸送機	5	166	116	50	107	16	4	32	4	1	1	1	3	-	61,259	928,093	1,698,057	1,679,800	18,257	-	-	-	-	-	793,957	
31 精機	7	74	39	35	37	20	2	15	-	-	-	-	-	-	26,074	64,506	144,809	139,992	4,398	419	-	419	-	-	77,050	
32 その他	3	39	17	22	17	10	-	12	-	-	-	-	-	-	11,808	58,277	84,244	40,264	7,452	36,528	-	-	36,528	-	24,730	
4人～ 9人	57	392	204	188	159	74	31	104	1	1	13	9	5	3	x	x	x	x	68,246	1,810	-	419	-	1,391	x	
10人～ 19人	35	442	291	151	257	78	28	71	3	1	3	1	7	4	157,896	434,398	818,651	671,428	99,305	47,918	-	9,279	36,528	2,111	364,553	
20人～ 29人	21	538	332	206	261	89	60	109	9	7	2	1	1	25	192,100	690,622	1,371,436	1,252,798	115,429	3,209	-	-	3,209	-	646,586	
30人～ 49人	10	357	219	138	176	40	31	83	12	15	-	-	-	-	118,633	381,242	892,963	829,711	57,252	6,000	-	-	6,000	-	453,425	
50人～ 99人	8	600	441	159	409	93	18	57	14	9	-	-	-	2	290,622	1,642,180	2,192,492	1,986,343	61,728	144,421	-	-	143,423	998	157,029	
100人～ 199人	9	1,206	922	284	725	103	34	97	163	84	-	-	-	-	529,007	3,040,316	4,734,873	4,630,932	6,340	97,601	-	-	97,601	-	1,502,789	
200人～ 299人	2	495	387	108	359	48	12	22	16	38	-	-	-	-	x	x	x	x	-	-	-	-	-	-	x	
300人以上	3	1,758	1,471	287	1,073	173	20	61	378	53	-	-	-	-	932,483	3,846,904	9,740,657	7,983,397	69,826	1,687,434	-	-	1,687,434	-	5,424,753	
甲 斐 市	103	3,286	2,189	1,097	1,947	482	128	517	95	92	19	6	14	20	1,423,053	4,469,380	7,305,708	6,883,485	401,888	20,335	-	556	19,779	-	2,316,695	
09 食料	6	160	51	109	34	37	14	70	-	-	3	2	9	20	41,948	120,388	212,884	212,372	-	512	-	-	512	-	82,684	
10 飲料	2	54	27	27	24	6	2	21	1	-	-	-	-	-	x	x	x	x	-	x	-	-	-	-	x	
12 衣服	5	52	15	37	5	8	7	29	-	-	3	-	-	-	7,724	12,309	27,783	19,585	8,198	-	-	-	-	-	14,736	
13 木材	1	5	4	1	1	1	2	1	-	-	1	-	-	-	x	x	x	x	-	-	-	-	-	-	x	
14 家具	3	20	15	5	14	4	1	1	-	-	-	-	-	-	5,266	2,520	13,173	13,173	-	-	-	-	-	-	10,146	
15 紙製品	1	4	1	3	1	1	-	1	-	1	-	-	-	-	x	x	x	x	-	-	-	-	-	-	x	
16 印刷	6	44	26	18	21	7	-	9	2	1	3	1	-	-	11,674	39,657	71,942	69,951	1,991	-	-	-	-	-	30,747	
19 プラ	3	47	13	34	12	8	1	26	-	-	-	-	-	-	7,750	5,951	19,851	8,508	11,343	-	-	-	-	-	13,238	
22 窯業	4	58	50	8	41	7	9	1	-	-	-	-	3	-	23,408	55,314	104,394	x	-	x	-	-	x	-	46,743	
24 非鉄	2	34	20	14	15	5	5	9	-	-	-	-	-	-	x	x	x	x	-	-	-	-	-	-	x	
25 金属	16	242	133	109	121	71	11	37	-	-	1	1	-	-	98,821	204,992	433,687	360,131	73,556	-	-	-	-	-	216,072	
26 機械	14	666	463	203	427	110	20	62	16	31	-	-	2	-	305,853	737,721	1,550,608	1,376,234	174,374	-	-	-	-	-	752,538	
27 電機	5	257	146	111	126	36	14	72	6	3	-	-	-	-	78,155	113,287	230,472	167,349	63,123	-	-	-	-	-	112,896	
28 情通	3	37	9	28	6	7	1	4	2	17	-	-	-	-	3,631	689	6,599									

15 市町村別産業中分類別統計表(従業者4人以上の事業所) (つづき)

(従業者4人以上の事業所)

単位:従業者 人、金額 万円

産業分類	事業所数	従業者														現金給付 与総額	原材料 使用額等	製造品 出荷額	加工 賃入額	製造品出荷額等					付加 価値額 (従業者29 人以下は租 付加価値額)	
		従業者数																		その他収入額						
		常用労働者										個人事業主及び 臨時 雇用者								計	くず廃物 の 出荷額	修理 料 額	転売収入 (仕入れ商 品販売収入)	その他		
		雇用者										出向・派遣 受入者														
		正社員・正職員等					パート・アルバイト等					無給家族従業者														
計	男	女	男	女	男	女	男	女	男	女	男	女	男	女	男	女	男	女								
10人～19人	22	282	153	129	127	47	20	63	2	17	4	2	-	-	91,248	186,515	379,709	289,174	88,362	2,173	-	-	2,173	-	183,993	
20人～29人	11	263	155	108	123	41	22	62	10	5	-	-	2	-	84,541	185,874	369,747	284,599	79,703	5,445	-	-	5,445	-	170,244	
30人～49人	5	187	85	102	69	52	12	50	4	-	-	-	9	20	72,708	213,003	333,458	314,173	8,182	11,103	-	-	11,103	-	106,967	
50人～99人	9	585	290	295	251	130	31	162	8	3	-	-	-	-	190,067	440,611	762,698	686,399	76,299	-	-	-	-	-	305,170	
100人～199人	4	540	307	233	254	60	24	109	29	64	-	-	-	-	233,467	697,086	1,441,226	1,366,459	73,709	1,058	-	-	1,058	-	640,948	
200人～299人	1	227	192	35	188	30	-	5	4	-	-	-	-	-	x	x	x	x	-	-	-	-	-	-	x	
300人以上	1	912	838	74	799	69	3	5	36	-	-	-	-	-	x	x	x	x	-	-	-	-	-	-	x	
笛吹市	124	4,645	2,688	1,957	2,141	627	378	1,143	155	178	14	9	7	26	1,680,419	7,652,107	12,200,654	11,238,077	254,513	708,064	-	50	701,016	6,998	3,978,962	
09 食料	21	1,150	422	728	250	131	156	581	11	15	5	1	3	12	340,052	892,332	1,711,546	1,607,724	1,689	102,133	-	-	102,133	-	761,004	
10 飲料	9	229	135	94	107	49	22	43	6	2	-	-	2	3	77,449	972,317	1,170,021	1,166,506	877	2,638	-	-	-	2,638	152,609	
11 繊維	1	5	1	4	-	-	-	3	-	-	1	1	-	-	x	x	x	x	-	-	-	-	-	-	x	
12 衣服	7	38	13	25	9	8	2	11	-	2	2	4	-	2	4,849	3,843	11,506	5,303	6,203	-	-	-	-	-	7,298	
14 家具	1	4	4	-	3	-	-	-	-	-	1	-	-	-	x	x	x	x	-	-	-	-	-	-	x	
16 印刷	4	119	65	54	54	8	9	45	2	1	-	-	-	-	29,547	77,974	179,129	177,605	1,524	-	-	-	-	-	92,413	
18 石油	1	6	4	2	4	2	-	-	-	-	-	-	-	-	x	x	x	x	-	x	-	-	-	x	x	
19 プラ	17	794	459	335	303	103	58	137	97	95	1	-	-	-	253,690	1,674,165	2,031,560	1,966,967	41,432	23,161	-	-	20,519	2,642	262,396	
20 ゴム	1	8	1	7	-	-	-	6	-	1	1	-	-	-	x	x	x	x	-	-	-	-	-	-	x	
22 窯業	7	92	80	12	63	10	17	2	-	-	-	-	-	-	29,881	101,430	223,197	218,149	x	x	-	50	x	-	115,969	
23 鉄鋼	1	19	16	3	16	3	-	-	-	-	-	-	-	-	x	x	x	x	-	-	-	-	-	-	x	
24 非鉄	3	296	216	80	181	19	28	52	7	9	-	-	-	-	174,545	659,778	1,182,402	1,087,412	4,215	90,775	-	-	90,775	-	473,928	
25 金属	12	477	365	112	322	67	31	32	11	12	1	1	-	-	203,957	538,625	1,398,006	1,389,673	8,333	-	-	-	-	-	733,651	
26 機械	8	126	99	27	92	15	5	5	2	7	-	-	-	-	55,289	118,298	234,151	214,401	19,750	-	-	-	-	-	108,439	
27 電機	7	246	197	49	184	25	1	9	10	14	2	1	-	-	91,575	340,122	569,311	559,555	9,756	-	-	-	-	-	208,533	
28 情通	4	486	276	210	257	93	11	112	8	5	-	-	-	-	203,578	496,087	970,631	869,602	101,029	-	-	-	-	-	423,633	
29 電子	6	295	187	108	164	45	23	63	-	-	-	-	-	-	102,850	1,068,957	1,351,658	1,322,454	29,204	-	-	-	-	-	231,679	
30 輸送機	2	16	11	5	8	2	3	3	-	-	-	-	-	-	x	x	x	x	-	-	-	-	-	-	x	
31 精機	1	70	41	29	35	6	5	7	1	16	-	-	-	-	x	x	x	x	-	x	-	-	-	x	x	
32 その他	11	169	96	73	89	41	7	32	-	-	-	-	2	9	58,440	218,361	377,699	364,098	x	x	-	-	-	x	148,516	
4人～9人	46	284	165	119	132	51	19	58	2	2	12	8	2	5	76,940	230,712	444,264	378,582	57,782	7,900	-	50	3,832	4,018	202,653	
10人～19人	21	294	196	98	169	46	18	46	7	5	2	1	-	-	104,086	600,482	944,569	883,854	60,715	-	-	-	-	-	328,194	
20人～29人	19	444	253	191	203	65	47	114	3	12	-	-	-	-	124,773	246,051	589,878	517,057	4,215	68,606	-	-	68,268	338	323,255	
30人～49人	11	433	286	147	237	56	36	85	13	6	-	-	2	9	147,664	447,650	889,433	868,914	-	20,519	-	-	20,519	-	352,739	
50人～99人	17	1,121	587	534	476	124	76	350	35	60	-	-	-	-	394,388	2,359,891	3,454,718	2,894,748	55,172	504,798	-	-	502,156	2,642	960,650	
100人～199人	6	821	490	331	409	90	67	230	14	11	-	-	-	-	284,575	1,758,834	2,606,635	2,530,006	76,629	-	-	-	-	-	747,139	
200人～299人	2	531	378	153	342	95	27	49	9	9	-	-	-	-	x	x	x	x	-	x	-	-	-	x	x	
300人以上	2	717	333	384	173	100	88	211	72	73	-	-	3	12	x	x	x	x	-	x	-	-	-	x	x	
上野原市	150	3,297	2,210	1,087	1,900	400	237	649	53	31	20	7	6	4	1,338,593	4,594,874	7,769,825	6,537,159	450,099	782,567	2,056	15,446	764,105	960	2,987,484	
09 食料	4	195	62	133	39	14	23	119	-	-	-	-	-	-	34,803	101,733	200,163	199,803	-	360	-	-	-	360	93,649	
11 繊維	1	19	17	2	17	2	-	-	-	-	-	-	-	-	x	x	x	x	-	-	-	-	-	-	x	
12 衣服	4	28	10	18	5	4	1	14	-	-	4	-	-	-	4,094	1,388	6,220	-	6,220	-	-	-	-	-	4,602	
13 木材	2	33	26	7	8	1	4	6	13	-	1	-	-	-	x	x	x	x	-	x	-	-	-	x	x	
15 紙製品	2	15	7	8	4	1	3	7	-	-	-	-	-	-	x	x	x	x	-	-	-	-	-	-	x	
16 印刷	5	132	88	44	77	22	11	22	-	-	-	-	-	-	54,389	305,698	549,222	546,822	2,400	-	-	-	-	-	224,378	
17 化学	2	110	79	31	77	21	2	10	-	-	-	-	-	-	x	x	x	x	-	-	-	-	-	-	x	
19 プラ	30	430	244	186	189	84	46	100	6	2	3	-	2	2	134,040	316,182	639,142	589,485	49,657	-	-	-	-	-	301,921	
20 ゴム	3	55	32	23	20	10	11	12	-	-	1	1	-	-	17,923	40,963	77,306	72,368	4,938	-	-	-	-	-	35,467	
22 窯業	2	33	28	5	24	2	3	3	1	-	-	-	-	-	x	x	x	x	-	-	-	-	-	-	x	
23 鉄鋼	1	8	7	1	7	1	-	-	-	-	-	-	-	-	x	x	x	x	-	-	-	-	-	-	x	
24 非鉄	2	55	38	17	38	10	-	7	-	-	-	-	-	-	x	x	x	x	-	-	-	-	-	-	x	
25 金属	10	102	74	28	52	12	21	16	-	-	1	-	1	-	33,477	25,113	93,422	65,748	27,674	-	-	-	-	-	65,055	
26 機械	22	512	415	97	367	37	23	44	24	16	1	-	2	-	242,350	1,283,742	1,895,536	1,742,010	107,268	46,258	-	5,069	41,189	-	563,584	
27 電機	14	471	322	149	288	50	28	87	4	11	2	1	-	2	197,117	482,505	837,989	811,991	23,346	2,652	-	-	2,652	-	321,045	
28 情通	7	253	180	73	155	20	14	52	-	-	1	1	-	-	138,640	312,938	481,391	373,678	x	x	-	-	-	x	158,230	
29 電子	26	594	392	202	370	82	23	114	3	2	6	4	1	-	253,622	489,217	1,012,730	923,729	71,176	17,825	1,984	59	15,182	600	469,623	
30 輸送機	9	173	124	49	102	19	22	30	-	-	-	-	-	-	66,970	123,921	248,148	230,997	17,079	72	-	72	-	-	116,503	
31 精機	4	79	65	14	61	8	2	6	2	-	-	-	-	-	35,304	111,904	201,929	190,537	1,074	10,318	-	10,318	-	-	86,178	
4人～9人	64	391	202	189	158	62	25	121	1	-	18	6	2	2	x	x	x	x	-	99,198	53,309	-	-	52,949	360	x
10人～19人	40	541	326	215	271	85	46	126	7	3	2	1	2	2	171,433	424,269	949,737	801,473	138,343	9,921	-	5,069	4,852	-	500,455	
20人～29人	19	484	283	201	235	63	28	137	20	1	-	-	-	-	174,399	1,084,763	1,587,205	813,393	59,272	714,540	72	10,377	703,491	600	479,870	
30人～49人	13	505	332	173	296	76	35	97	1	-	-	-	-	-	203,191	701,747	1,203,805	1,162,019	38,973	2,813	-	-	2,813	-	521,125	
50人～99人	8	545	447	98</																						



15 市町村別産業中分類別統計表(従業者4人以上の事業所) (つづき)

(従業者4人以上の事業所)

単位:従業者 人、金額 万円

産業分類	事業所数	従業者													現金給付 現与総額	材料 原使用額等	製造品 総出荷額	製造品 加工賃 収入額	製造品出荷額等					付加 価値額 (従業者29 人以下は租 付加価値額)					
		従業者数																	その他収入額										
		常用労働者									個人事業主及び 臨時 雇用者								計	くず廃物 の 出荷額	修理 収入	料 理 料 額 (仕入れ商 品販売収入)	そ の 他						
		雇用者			出向・派遣 受入者						無給家族従業者																		
		計	男	女	正社員・正職員等	パート・アルバイト等	男	女	男	女	男	女	男	女															
22 窯業	2	28	23	5	14	4	9	1	-	-	-	-	1	-	x	x	x	x	-	-	-	-	-	-	-	-	-	x	
24 非鉄	3	125	91	34	84	13	4	21	3	-	-	-	-	-	49,110	357,376	393,910	383,941	9,969	-	-	-	-	-	-	-	-	34,661	
25 金属	2	12	7	5	6	4	-	1	-	-	-	-	1	-	x	x	x	-	x	-	-	-	-	-	-	-	-	x	
26 機械	3	69	54	15	54	10	-	5	-	-	-	-	-	-	32,015	38,877	98,845	98,845	-	-	-	-	-	-	-	-	-	59,153	
29 電子	1	116	67	49	62	4	4	45	1	-	-	-	-	-	x	x	x	x	x	-	-	-	-	-	-	-	-	x	
30 輸送機	5	314	253	61	162	19	89	40	-	-	2	2	-	-	137,062	271,174	477,110	404,610	12,188	60,312	-	-	-	60,312	-	-	-	183,880	
31 精機	2	40	9	31	3	8	5	23	-	-	1	-	-	-	x	x	x	-	x	-	-	-	-	-	-	-	-	x	
32 その他	17	344	145	199	127	120	11	77	-	1	7	1	-	-	92,812	150,826	319,553	305,941	11,612	2,000	-	-	-	2,000	-	-	-	158,311	
4人~ 9人	30	169	85	84	60	44	9	34	1	-	15	6	-	-	x	x	x	x	x	813	-	-	-	813	-	-	-	x	
10人~ 19人	13	186	93	93	74	65	17	28	1	-	1	-	1	5	50,065	84,288	174,209	162,244	6,184	5,781	-	-	-	2,000	-	3,781	-	85,768	
20人~ 29人	10	245	127	118	115	77	11	41	-	-	1	-	-	-	85,309	193,798	389,434	379,752	8,618	1,064	-	-	-	-	-	1,064	-	186,320	
30人~ 49人	4	161	99	62	73	20	21	40	5	2	-	-	-	-	54,336	303,651	458,835	450,627	8,208	-	-	-	-	-	-	-	-	137,776	
50人~ 99人	5	334	238	96	158	20	60	68	20	8	-	-	28	26	170,013	487,150	775,609	775,609	-	-	-	-	-	-	-	-	-	249,059	
100人~ 199人	5	609	418	191	327	64	87	127	4	-	-	-	-	-	236,425	786,993	1,082,983	949,027	73,644	60,312	-	-	-	60,312	-	-	-	283,501	
200人~ 299人	1	281	166	115	152	88	14	27	-	-	-	-	-	-	x	x	x	x	x	-	-	-	-	-	-	-	-	x	
増穂町	34	1,430	993	437	870	288	42	110	74	37	7	2	2	-	611,708	2,427,863	3,914,637	3,670,020	33,841	210,776	-	210	206,947	3,619	1,313,814	-	-	1,313,814	
09 食料	4	295	196	99	132	41	20	24	44	34	-	-	-	-	111,254	703,953	1,254,334	1,062,037	x	x	-	-	-	x	x	-	-	506,668	
10 飲料	1	8	5	3	5	3	-	-	-	-	-	-	-	-	x	x	x	x	-	-	-	-	-	-	-	-	-	x	
12 衣服	9	144	28	116	22	72	5	44	-	-	1	-	-	-	26,832	88,748	159,550	151,980	7,570	-	-	-	-	-	-	-	-	-	67,111
14 家具	6	33	22	11	17	3	2	6	-	-	3	2	2	-	6,790	9,550	19,525	18,140	1,175	210	-	210	-	-	-	-	-	9,500	
19 プラ	1	10	8	2	8	2	-	-	-	-	-	-	-	-	x	x	x	x	-	-	-	-	-	-	-	-	-	x	
22 窯業	2	20	16	4	12	1	3	3	-	-	1	-	-	-	x	x	x	x	-	-	-	-	-	-	-	-	-	x	
24 非鉄	1	24	10	14	10	10	-	4	-	-	-	-	-	-	x	x	x	x	-	-	-	-	-	-	-	-	-	x	
25 金属	2	25	18	7	16	4	1	3	1	-	-	-	-	-	x	x	x	-	x	-	-	-	-	-	-	-	-	x	
26 機械	3	813	668	145	634	140	5	2	29	3	-	-	-	-	425,800	1,552,911	2,302,529	2,302,529	-	-	-	-	-	-	-	-	-	631,233	
29 電子	2	23	3	20	1	1	-	19	-	-	2	20	1	-	x	x	x	x	x	-	-	-	-	-	-	-	-	x	
30 輸送機	1	4	3	1	3	1	-	-	-	-	-	-	-	-	x	x	x	x	x	-	-	-	-	-	-	-	-	x	
32 その他	2	31	16	15	10	10	6	5	-	-	-	-	-	-	x	x	x	x	-	x	-	-	-	x	x	-	-	x	
4人~ 9人	19	108	51	57	37	24	8	31	-	-	6	2	2	-	23,594	33,162	81,887	69,356	12,221	310	-	210	-	100	-	-	-	44,757	
10人~ 19人	6	79	36	43	33	19	2	24	-	-	1	-	-	-	23,021	45,298	89,646	x	3,252	x	-	-	x	-	-	-	-	42,236	
20人~ 29人	5	107	66	41	54	20	11	21	1	-	-	-	-	-	31,382	81,518	200,495	178,608	18,368	3,519	-	-	-	-	3,519	-	-	113,312	
50人~ 99人	2	119	37	82	30	65	7	17	-	-	-	-	-	-	x	x	x	x	-	-	-	-	-	-	-	-	-	x	
200人~ 299人	1	233	161	72	105	22	12	16	44	34	-	-	-	-	x	x	x	x	-	x	-	-	-	x	-	-	-	x	
300人以上	1	784	642	142	611	138	2	1	29	3	-	-	-	-	x	x	x	x	-	-	-	-	-	-	-	-	-	x	
飯沢町	6	89	30	59	20	24	6	27	1	6	3	2	-	-	19,798	38,084	76,103	69,993	x	x	-	-	-	-	-	-	-	x	36,208
12 衣服	2	38	14	24	12	17	1	7	-	-	1	-	-	-	x	x	x	x	x	-	-	-	-	-	-	-	-	x	
13 木材	1	9	7	2	-	1	5	-	-	-	2	1	-	-	x	x	x	x	-	-	-	-	-	-	-	-	-	x	
22 窯業	1	6	4	2	4	2	-	-	-	-	-	-	-	-	x	x	x	x	x	x	-	-	-	-	-	-	-	x	
26 機械	1	10	-	10	-	-	-	9	-	-	-	1	-	-	x	x	x	x	-	-	-	-	-	-	-	-	-	x	
27 電機	1	26	5	21	4	4	-	11	1	6	-	-	-	-	x	x	x	x	-	x	-	-	-	-	-	-	-	x	
4人~ 9人	2	15	11	4	4	3	5	-	-	2	1	-	-	-	x	x	x	x	x	x	-	-	-	-	-	-	-	x	
10人~ 19人	2	20	3	17	2	2	-	14	-	-	1	1	-	-	x	x	x	x	x	-	-	-	-	-	-	-	-	x	
20人~ 29人	2	54	16	38	14	19	1	13	1	6	-	-	-	-	x	x	x	x	-	-	-	-	-	-	-	-	-	x	
早川町	-	-	-	-	-	-	-	-	-	-	-	-	-	-	-	-	-	-	-	-	-	-	-	-	-	-	-	-	-
身延町	49	1,134	770	364	560	207	23	85	175	68	12	4	5	9	457,934	1,378,951	2,443,669	2,226,516	213,903	3,250	-	x	1,474	x	-	-	-	942,270	
09 食料	4	29	9	20	3	7	2	11	-	-	4	2	-	-	3,436	3,035	11,683	11,683	-	-	-	-	-	-	-	-	-	8,236	
10 飲料	2	13	7	6	7	5	-	1	-	-	-	-	3	3	x	x	x	x	-	-	-	-	-	-	-	-	-	x	
12 衣服	1	6	2	4	2	4	-	-	-	-	-	-	-	-	x	x	x	-	x	-	-	-	-	-	-	-	-	x	
14 家具	1	4	2	2	1	2	-	-	-	-	1	-	-	-	x	x	x	x	-	-	-	-	-	-	-	-	-	x	
15 紙製品	4	26	13	13	10	12	2	1	-	-	1	-	2	4	6,171	4,685	15,414	15,414	-	-	-	-	-	-	-	-	-	10,219	
16 印刷	1	6	2	4	2	-	-	4	-	-	-	-	-	-	x	x	x	-	-	-	-	-	-	-	-	-	-	x	
17 化学	3	126	108	18	92	15	-	3	16	-	-	-	-	-	64,750	280,351	541,275	436,490	104,785	-	-	-	-	-	-	-	-	256,914	
19 プラ	5	162	119	43	81	20	-	6	38	17	-	-	-	-	64,891	256,004	329,451	329,451	-	-	-	-	-	-	-	-	-	42,030	
21 皮革	1	26	10	16	10	12	-	4	-	-	-	-	-	-	x	x	x	x	-	x	-	-	-	-	-	-	-	x	
22 窯業	8	84	68	16	59	13	2	1	6	2	1	-	-	-	34,930	85,136	139,562	137,489	-	2,073	-	-	-	1,180	893	-	-	51,835	
23 鉄鋼	1	88	66	22	59	21	5	1	2	-	-	-	-	-	x	x	x	x	-	-	-	-	-	-	-	-	-	x	
24 非鉄	2	227	189	38	100	12	5	3	83	23	1	-	-	-	x	x	x	x	x	-	-	-	-	-	-	-	-	x	
25 金属	3	36	10	26	7	12	2	14	-	-	1	-	-	2	5,599	5,802	19,873	15,670	3,909	294	-	-	294	-	-	-	13,401		
26 機械	3	67	28	39	27	36	-	3	1	-	-	-	-	-	24,567	42,381	85,457	11,623	73,834	-	-	-	-	-	-	-	40,485		
27 電機	1	13	2	11	-	-	-	1	10	-	-	1	1	-	x	x	x	-	x	-	-	-	-	-	-	-	-	x	
29 電子	5	46	23	23	19	11	3	11	-	-	1	1	-	-	12,171	9,310	41,192	25,925	15,267	-	-	-	-	-	-	-	-	30,364	
30 輸送機	2	159	110	49	80	19	1	4	29	26	-	-	-	-	x	x	x	x	x	x	-	-	-	-	-	-	-	x	

15 市町村別産業中分類統計表(従業者4人以上の事業所) (つづき)

(従業者4人以上の事業所)

単位:従業者 人、金額 万円

産業分類	事業所数	従業者												現金給与	材料原額	製造品出荷額	加工賃	製造品出荷額等					付加価値額 (従業者29人以下は粗付加価値額)			
		従業者数		常用労働者						個人事業主及び		臨時雇用者						その他収入額								
				雇用者			出向・派遣受入者			無給家族従業者								計	くず廃物の出荷額	修理収入	転売収入 (仕入れ商品販売収入)	その他				
		計	男	女	正社員・正職員等	パート・アルバイト等	男	女	男	女	男	女	男											女		
																		計	男	女	男	女			男	女
32 その他	2	16	2	14	1	6	-	8	-	1	-	-	-	x	x	x	x	-	-	-	-	-	-	x		
4人～9人	29	179	97	82	76	54	3	26	8	-	10	2	5	9	42,331	329,395	616,625	598,670	17,955	-	-	-	-	-	281,969	
10人～19人	9	127	55	72	41	29	9	41	3	-	2	2	-	-	28,729	51,297	118,129	98,935	16,827	2,367	-	-	1,474	893	63,651	
20人～29人	3	72	43	29	39	22	-	5	4	2	-	-	-	-	26,536	65,484	118,002	x	x	46	-	-	46	-	50,017	
30人～49人	1	37	8	29	8	26	-	3	-	-	-	-	-	-	x	x	x	x	-	-	-	-	-	-	x	
50人～99人	5	389	286	103	211	53	6	7	69	43	-	-	-	-	173,888	509,150	847,784	841,763	5,184	837	-	-	-	837	287,635	
100人～199人	1	110	96	14	88	14	-	-	8	-	-	-	-	-	x	x	x	x	-	-	-	-	-	-	x	
200人～299人	1	220	185	35	97	9	5	3	83	23	-	-	-	-	x	x	x	x	-	-	-	-	-	-	x	
南 部 町	35	866	572	294	524	154	16	120	21	17	11	3	13	3	372,847	1,622,260	2,660,565	2,566,403	87,986	6,176	-	-	-	3,731	2,445	929,034
09 食料	1	10	2	8	2	1	-	7	-	-	-	-	-	-	x	x	x	x	-	-	-	-	-	-	-	x
10 飲料	1	10	6	4	5	1	1	3	-	-	-	-	-	-	x	x	x	x	-	-	-	-	-	-	-	x
13 木材	4	23	18	5	18	4	-	1	-	-	-	-	2	1	6,977	15,033	28,482	27,588	45	849	-	-	-	849	-	12,809
14 家具	1	4	3	1	2	1	-	-	-	1	-	-	-	-	x	x	x	x	-	-	-	-	-	-	-	x
16 印刷	1	9	3	6	1	4	-	-	-	-	2	2	-	-	x	x	x	x	-	-	-	-	-	-	-	x
17 化学	1	168	92	76	89	48	3	28	-	-	-	-	-	-	x	x	x	x	-	-	-	-	-	-	-	x
19 プラ	10	377	265	112	254	59	7	47	-	5	4	1	-	1	168,293	1,086,795	1,565,838	1,551,433	12,804	1,601	-	-	-	1,601	-	441,089
20 ゴム	1	4	4	-	4	-	-	-	-	-	-	-	-	-	x	x	x	x	-	-	-	-	-	-	-	x
22 窯業	4	60	49	11	48	9	1	2	-	-	-	-	11	-	29,196	45,650	146,287	142,561	-	3,726	-	-	-	1,281	2,445	92,379
24 非鉄金属	1	5	3	2	2	2	-	-	-	-	1	-	-	-	x	x	x	x	-	-	-	-	-	-	-	x
25 金属	2	40	37	3	35	2	1	1	1	-	-	-	-	-	x	x	x	x	-	-	-	-	-	-	-	x
26 機械	2	24	19	5	18	4	1	1	-	-	-	-	-	-	x	x	x	x	-	-	-	-	-	-	-	x
27 電機	2	28	11	17	8	8	2	9	-	-	1	-	-	1	x	x	x	x	-	-	-	-	-	-	-	x
28 情通	1	10	1	9	-	4	-	5	-	-	1	-	-	-	x	x	x	x	-	-	-	-	-	-	-	x
30 輸送機	2	81	58	23	38	7	-	4	20	12	-	-	-	-	x	x	x	x	-	-	-	-	-	-	-	x
31 精機	1	13	1	12	-	-	-	12	-	-	1	-	-	-	x	x	x	x	-	-	-	-	-	-	-	x
4人～9人	14	88	58	30	48	20	3	7	-	-	7	3	8	1	26,507	41,701	86,162	x	6,176	-	-	-	3,731	2,445	42,344	
10人～19人	14	179	89	90	77	37	6	48	2	5	4	-	5	2	82,347	347,227	571,529	544,975	26,554	-	-	-	-	-	-	213,619
20人～29人	1	27	25	2	25	2	-	-	-	-	-	-	-	-	x	x	x	x	-	-	-	-	-	-	-	x
30人～49人	2	72	41	31	40	12	1	19	-	-	-	-	-	-	x	x	x	x	-	-	-	-	-	-	-	x
50人～99人	2	164	126	38	106	11	1	15	19	12	-	-	-	-	x	x	x	x	-	-	-	-	-	-	-	x
100人～199人	2	336	233	103	228	72	5	31	-	-	-	-	-	-	x	x	x	x	-	-	-	-	-	-	-	x
昭 和 町	64	4,505	3,552	953	3,107	457	78	229	363	265	4	2	11	2	2,707,054	10,279,114	22,340,978	21,665,023	515,993	159,962	x	123,741	x	x	11,092,517	
09 食料	3	88	30	58	25	27	5	31	-	-	-	-	-	-	19,674	37,527	79,564	79,516	48	-	-	-	-	-	-	40,093
11 繊維	1	8	3	5	3	1	-	4	-	-	-	-	-	-	x	x	x	x	-	-	-	-	-	-	-	x
12 衣服	2	16	3	13	2	-	-	12	-	-	1	1	-	-	x	x	x	x	-	-	-	-	-	-	-	x
14 家具	1	5	4	1	4	1	-	-	-	-	-	-	-	-	x	x	x	x	-	-	-	-	-	-	-	x
15 紙製品	2	13	6	7	5	5	-	2	-	-	1	-	-	-	x	x	x	x	-	-	-	-	-	-	-	x
16 印刷	1	10	7	3	6	2	1	1	-	-	-	-	-	-	x	x	x	x	-	-	-	-	-	-	-	x
17 化学	2	25	25	-	13	-	-	-	12	-	-	-	-	-	x	x	x	x	-	x	-	-	-	x	x	x
19 プラ	3	75	49	26	46	10	3	15	-	1	-	-	-	-	29,552	219,295	352,247	352,247	-	-	-	-	-	-	-	115,437
21 皮革	1	28	14	14	14	12	-	2	-	-	-	-	-	-	x	x	x	x	-	-	-	-	-	-	-	x
22 窯業	3	27	22	5	19	3	3	2	-	-	-	-	1	1	10,799	11,700	31,565	27,582	3,983	-	-	-	-	-	-	18,919
23 鉄鋼	2	50	40	10	40	3	-	7	-	-	-	-	-	-	x	x	x	x	-	x	x	-	-	-	-	x
24 非鉄金属	1	14	9	5	3	2	6	3	-	-	-	-	-	-	x	x	x	x	-	-	-	-	-	-	-	x
25 金属	9	244	199	45	178	15	14	25	6	4	1	1	9	-	123,883	339,020	714,599	574,362	138,088	2,149	-	-	2,149	-	-	339,707
26 機械	10	1,611	1,290	321	1,085	172	24	62	181	87	-	-	-	-	1,098,538	5,233,206	11,077,679	10,635,880	321,332	120,467	-	120,467	-	-	-	5,428,633
27 電機	7	201	167	34	158	19	6	15	3	-	-	-	1	1	97,392	311,646	483,230	480,213	85	2,932	-	2,911	21	-	-	160,889
29 電子	2	988	864	134	725	97	13	12	126	25	-	-	-	-	x	x	x	x	-	-	-	-	-	-	-	x
30 輸送機	1	8	2	6	1	1	1	5	-	-	-	-	-	-	x	x	x	x	-	-	-	-	-	-	-	x
31 精機	2	991	780	211	746	51	-	12	34	148	-	-	-	-	x	x	x	x	x	x	-	-	-	-	-	x
32 その他	11	93	38	55	34	36	2	19	1	-	1	-	-	-	40,417	475,786	626,097	571,383	32,900	21,814	-	20	21,534	260	138,631	
4人～9人	27	175	94	81	81	32	7	46	2	1	4	2	1	1	x	x	x	x	-	x	-	20	x	260	x	
10人～19人	17	216	162	54	127	25	20	29	15	-	-	-	-	-	94,115	193,302	387,479	370,297	11,839	5,343	-	2,568	1,775	1,000	184,931	
20人～29人	5	124	75	49	72	24	-	25	3	-	-	-	1	-	49,833	253,554	428,346	415,080	-	13,266	10,355	2,911	-	-	-	166,468
30人～49人	2	85	45	40	42	29	3	11	-	-	-	-	1	-	x	x	x	x	-	x	-	-	-	-	-	x
50人～99人	6	355	271	84	245	39	14	41	12	4	-	-	9	-	165,181	553,428	1,107,796	968,416	138,083	1,297	-	-	1,297	-	495,081	
100人～199人	3	376	301	75	267	34	14	7	20	34	-	-	-	-	334,4											

15 市町村別産業中分類別統計表(従業者4人以上の事業所) (つづき)

(従業者4人以上の事業所)

単位:従業者 人、金額 万円

産業分類	事業所数	従業者											現金給付 現与総額	原材料 使用額等	製造品出荷額等					付加 価値額 (従業者29 人以下は租 付加価値額)						
		従業者数		常用労働者						個人事業主及び					臨時 雇用者	総 数	製 造 品 出 荷 額	加 工 賃 入 額	その他収入額							
				雇用者			出向・派遣 受入者			無給家族従業者									計		く ず 廃 物 の 出 荷 額	修 理 料 額	転 売 収 入 額 (仕入れ商 品販売収入)	そ の 他		
		正社員・正職員等	パート・アルバイト等	男	女	男	女	男	女	男	女	男			女											
		計	男	女	男	女	男	女	男	女	男	女			男	女										
19 プラ	4	55	27	28	27	8	20	-	-	-	-	-	3	18,631	53,766	87,230	85,510	1,720	-	-	-	-	-	31,099		
25 金 属	1	21	9	12	7	3	2	9	-	-	-	-	-	x	x	x	x	-	-	-	-	-	-	x		
26 機 械	5	30	16	14	14	8	1	6	-	-	1	-	-	8,975	13,067	39,999	x	x	x	-	-	-	-	-	25,649	
27 電 機	1	5	2	3	2	1	2	-	-	-	-	-	-	x	x	x	-	x	-	-	-	-	-	x		
28 情 通	1	21	9	12	9	12	-	-	-	-	-	-	-	x	x	x	-	x	-	-	-	-	-	x		
29 電 子	1	5	4	1	2	1	2	-	-	-	-	-	-	x	x	x	x	-	-	-	-	-	-	x		
4人~	9人	10	59	30	29	23	14	6	15	-	1	-	-	14,133	17,866	50,643	x	x	-	-	-	-	-	-	31,215	
10人~	19人	3	36	14	22	13	7	-	15	1	-	-	-	11,038	8,093	27,170	27,170	-	-	-	-	-	-	-	18,169	
20人~	29人	2	42	18	24	16	15	2	9	-	-	-	-	x	x	x	x	x	-	-	-	-	-	-	x	
30人~	49人	1	30	15	15	15	1	-	14	-	-	-	-	x	x	x	x	-	-	-	-	-	-	-	x	
西 桂 町	34	478	274	204	241	94	18	105	5	-	10	5	-	167,177	421,178	864,623	830,976	x	x	x	-	-	39	-	407,901	
09 食 料	2	22	11	11	9	2	2	9	-	-	-	-	-	x	x	x	x	-	-	-	-	-	-	-	x	
10 飲 料	4	70	53	17	44	12	4	5	5	-	-	-	-	31,174	76,088	157,663	157,663	-	-	-	-	-	-	-	72,212	
11 織 維	7	55	28	27	21	7	3	18	-	-	4	2	-	18,018	42,235	91,431	84,250	7,142	39	-	-	-	39	-	46,853	
12 衣 服	1	5	1	4	1	1	-	3	-	-	-	-	-	x	x	x	-	x	-	-	-	-	-	-	x	
13 木 材	1	10	8	2	7	1	1	1	-	-	-	-	-	x	x	x	x	x	-	-	-	-	-	-	x	
14 家 具	2	9	6	3	5	3	-	-	-	-	1	-	-	x	x	x	x	x	-	-	-	-	-	-	x	
15 紙製品	1	17	7	10	6	3	1	7	-	-	-	-	-	x	x	x	x	-	-	-	-	-	-	-	x	
16 印 刷	2	27	17	10	17	6	-	4	-	-	-	-	-	x	x	x	x	-	-	-	-	-	-	-	x	
19 プラ	2	37	18	19	17	4	-	15	-	-	1	-	-	x	x	x	x	x	-	-	-	-	-	-	x	
22 窯 業	1	27	15	12	11	1	4	11	-	-	-	-	-	x	x	x	x	-	-	-	-	-	-	-	x	
25 金 属	1	16	6	10	5	1	1	9	-	-	-	-	-	x	x	x	x	-	x	x	-	-	-	-	x	
26 機 械	4	58	49	9	47	6	-	1	-	-	2	2	-	25,879	54,108	135,207	132,171	3,036	-	-	-	-	-	-	-	77,237
27 電 機	1	19	11	8	11	6	-	2	-	-	-	-	-	x	x	x	x	-	-	-	-	-	-	-	x	
28 情 通	1	58	31	27	31	27	-	-	-	-	-	-	-	x	x	x	x	-	-	-	-	-	-	-	x	
29 電 子	2	30	6	24	2	6	2	17	-	-	2	1	-	x	x	x	x	x	-	-	-	-	-	-	x	
30 輸送機	1	6	2	4	2	3	-	1	-	-	-	-	-	x	x	x	-	x	-	-	-	-	-	-	x	
32 その他	1	12	5	7	5	5	-	2	-	-	-	-	-	x	x	x	-	x	-	-	-	-	-	-	x	
4人~	9人	14	82	43	39	30	16	4	19	2	-	7	4	-	x	x	x	x	13,992	-	-	-	-	-	-	x
10人~	19人	15	222	119	103	105	34	10	68	1	-	3	1	-	74,754	187,650	342,618	322,963	18,813	842	803	-	39	-	147,587	
20人~	29人	3	83	56	27	52	9	4	18	-	-	-	-	34,618	80,647	189,904	189,904	-	-	-	-	-	-	-	104,054	
30人~	49人	1	33	25	8	23	8	-	2	-	-	-	-	x	x	x	x	-	-	-	-	-	-	-	x	
50人~	99人	1	58	31	27	31	27	-	-	-	-	-	-	x	x	x	x	-	-	-	-	-	-	-	x	
忍 野 村	49	3,321	2,509	812	2,111	281	380	495	8	32	10	4	5	-	2,454,334	13,211,722	28,324,558	27,901,822	421,760	976	-	976	-	-	-	14,627,410
09 食 料	3	44	25	19	8	6	13	11	3	2	1	-	-	12,422	9,077	38,289	x	x	-	-	-	-	-	-	-	27,821
17 化 学	2	53	17	36	15	17	-	17	2	2	-	-	-	x	x	x	x	-	-	-	-	-	-	-	x	
19 プラ	21	251	146	105	119	32	18	67	-	2	9	4	2	-	71,879	221,913	446,424	369,114	77,310	-	-	-	-	-	-	210,175
25 金 属	5	143	116	27	105	18	11	9	-	-	-	-	-	53,213	93,584	223,398	79,549	143,849	-	-	-	-	-	-	-	118,171
26 機 械	6	112	85	27	73	11	11	16	1	-	-	-	-	53,321	94,031	178,678	109,166	69,512	-	-	-	-	-	-	-	78,616
27 電 機	4	2,441	1,952	489	1,635	149	317	340	-	-	-	-	-	2,127,150	12,608,936	26,854,492	26,853,516	-	976	-	976	-	-	-	-	13,830,432
29 電 子	3	189	118	71	115	27	1	21	2	23	-	-	-	82,416	128,958	391,336	382,052	9,284	-	-	-	-	-	-	-	232,421
30 輸送機	1	16	11	5	4	1	7	4	-	-	-	-	-	x	x	x	-	x	-	-	-	-	-	-	x	
32 その他	4	72	39	33	37	20	2	10	-	3	-	-	-	28,278	37,181	98,044	65,819	32,225	-	-	-	-	-	-	-	57,965
4人~	9人	14	79	47	32	30	12	9	16	-	2	8	2	1	-	21,206	61,783	126,889	x	x	-	-	-	-	-	62,005
10人~	19人	18	262	150	112	124	31	24	76	-	3	2	2	4	-	80,614	116,738	264,836	143,474	120,386	976	-	976	-	141,061	
20人~	29人	10	234	158	76	135	50	19	24	4	2	-	-	-	88,890	209,189	443,090	381,651	61,439	-	-	-	-	-	222,762	
30人~	49人	3	112	59	53	51	19	6	32	2	2	-	-	-	43,185	67,081	169,870	93,600	76,270	-	-	-	-	-	91,816	
50人~	99人	1	73	56	17	51	11	5	6	-	-	-	-	x	x	x	x	-	x	-	-	-	-	-	x	
100人~	199人	2	268	182	86	180	35	-	28	2	23	-	-	x	x	x	x	-	-	-	-	-	-	-	x	
300人以上		1	2,293	1,857	436	1,540	123	317	313	-	-	-	-	x	x	x	x	-	-	-	-	-	-	-	-	x
山 中 湖 村	1	25	24	1	24	1	-	-	-	-	-	-	-	x	x	x	x	-	-	-	-	-	-	-	-	x
22 窯 業	1	25	24	1	24	1	-	-	-	-	-	-	-	x	x	x	x	-	-	-	-	-	-	-	-	x
20人~	29人	1	25	24	1	24	1	-	-	-	-	-	-	x	x	x	x	-	-	-	-	-	-	-	-	x
鳴 沢 村	19	861	667	194	599	95	34	76	32	22	2	1	-	456,237	3,234,141	5,619,491	5,561,425	56,065	2,001	-	100	1,901	-	-	-	1,977,407
13 木 材	4	42	33	9	25	4	6	4	1	-	1	1	-	10,633	35,262	51,501	x	x	100	-	-	100	-	-	-	15,466
15 紙製品	1	15	5	10	5	1	-	9	-	-	-	-	-	x	x	x	x	-	-	-	-	-	-	-	-	x
16 印 刷	1	4	3	1	2	1	-	-	-	-	1	-	-	x	x	x	x	-	-	-	-	-	-	-	-	x
22 窯 業	1	7	5	2	4	1	1	1	-	-	-	-	-	x	x	x	x	-	-							

15 市町村別産業中分類別統計表(従業者4人以上の事業所) (つづき)

(従業者4人以上の事業所)

単位:従業者 人、金額 万円

産業分類	事業所数	従業者													現金給付 与総額	原材料 使用額等	製造品出荷額等					付加 価値額 (従業者29 人以下は租 付加価値額)								
		従業者数		常用労働者						個人事業主及び 無給家族従業者			臨時 雇用者	現 金 給 付 与 総 額			原 材 料 使 用 額 等	総 数	製 造 品 出 荷 額	製 造 品 加 工 賃 入 額	その他収入額									
		計	男	女	雇用者			出向・派遣 受入者			男	女									男		女	男	女	計	く ず 廃 物 の 出 荷 額	修 理 入 額	転 売 入 額 (仕入れ商 品販売収入)	そ の 他
					正社員・正職員等	パート・アルバイト等	男	女	男	女																				
		計	男	女	男	女	男	女	男	女	男	女	男								女		男	女	男	女	男	女	男	女
10人～19人	5	79	64	15	51	5	6	10	7	-	-	-	-		-	-					-	22,045	129,790	189,163	x	x	1,901	-	-	-
20人～29人	1	28	22	6	17	3	5	3	-	-	-	-	-	-	-	-	x	x	x	x	x	-	-	-	-	-	x			
30人～49人	2	84	69	15	65	5	4	10	-	-	-	-	-	-	-	-	x	x	x	x	x	-	-	-	-	-	x			
50人～99人	3	193	151	42	139	35	11	6	1	1	-	-	-	-	-	-	93,779	397,778	638,111	638,111	-	-	-	-	-	-	245,095			
100人～199人	1	140	65	75	36	9	6	45	23	21	-	-	-	-	-	-	x	x	x	x	x	-	-	-	-	-	x			
300人以上	1	306	272	34	272	34	-	-	-	-	-	-	-	-	-	-	x	x	x	x	x	-	-	-	-	-	x			
富士河口湖町	55	2,364	1,564	800	1,140	300	190	430	227	66	7	4	-	2	724,010	5,547,608	8,646,886	8,325,560	260,832	60,494	-	x	x	-	-	-	2,930,990			
09 食料	7	82	27	55	19	12	4	25	1	17	3	1	-	-	19,175	55,526	99,270	74,270	25,000	-	-	-	-	-	-	-	41,670			
10 飲料	1	11	6	5	3	-	-	4	2	1	1	-	-	2	x	x	x	x	-	-	-	-	-	-	-	-	x			
11 繊維	1	8	4	4	3	2	1	2	-	-	-	-	-	-	x	x	x	x	-	-	-	-	-	-	-	-	x			
12 衣服	1	13	1	12	1	-	-	12	-	-	-	-	-	-	x	x	x	-	x	-	-	-	-	-	-	-	x			
14 家具	1	7	6	1	3	1	3	-	-	-	-	-	-	-	x	x	x	x	x	x	-	-	-	-	-	-	x			
16 印刷	2	46	10	36	7	2	2	33	-	-	1	1	-	-	x	x	x	x	x	x	-	-	-	-	-	-	x			
17 化学	1	67	17	50	16	10	-	35	1	5	-	-	-	-	x	x	x	x	-	-	-	-	-	-	-	-	x			
19 プラ	5	181	83	98	74	23	7	69	2	5	-	1	-	-	47,448	79,744	185,317	171,323	13,994	-	-	-	-	-	-	-	96,451			
22 窯業	1	17	15	2	9	1	6	1	-	-	-	-	-	-	x	x	x	x	-	-	-	-	-	-	-	-	x			
25 金属	2	34	26	8	22	4	4	4	-	-	-	-	-	-	x	x	x	x	-	-	-	-	-	-	-	-	x			
26 機械	11	683	563	120	326	63	24	26	211	30	2	1	-	-	211,301	3,860,107	4,889,624	4,828,345	3,400	57,879	-	-	-	57,879	-	-	1,022,713			
27 電機	5	194	75	119	62	18	11	96	2	5	-	-	-	-	54,701	225,023	838,125	826,725	11,400	-	-	-	-	-	-	-	576,859			
28 情通	2	104	63	41	55	1	5	37	3	3	-	-	-	-	x	x	x	x	-	-	-	-	-	-	-	-	x			
29 電子	10	808	583	225	458	147	121	78	4	-	-	-	-	-	255,650	987,013	1,983,014	1,842,219	140,795	-	-	-	-	-	-	-	899,745			
30 輸送機	2	47	31	16	31	9	-	7	-	-	-	-	-	-	x	x	x	x	x	x	-	-	-	-	x	-	x			
31 精機	1	28	26	2	26	2	-	-	-	-	-	-	-	-	x	x	x	x	-	-	-	-	-	-	-	-	x			
32 その他	2	34	28	6	25	5	2	1	1	-	-	-	-	-	x	x	x	x	-	-	-	-	-	-	-	-	x			
4人～9人	23	148	96	52	78	17	11	31	1	-	6	4	-	-	49,949	116,116	432,251	x	46,503	x	-	x	x	-	-	-	307,039			
10人～19人	10	138	79	59	62	16	14	42	2	1	1	-	-	2	43,959	61,364	154,122	146,262	7,860	-	-	-	-	-	-	-	87,463			
20人～29人	6	154	96	58	76	19	14	34	6	5	-	-	-	-	55,428	123,242	294,493	294,493	-	-	-	-	-	-	-	-	163,097			
30人～49人	7	254	128	126	99	29	3	75	26	22	-	-	-	-	92,159	559,261	739,802	600,447	139,355	-	-	-	-	-	-	-	170,602			
50人～99人	6	373	177	196	164	31	8	157	5	8	-	-	-	-	104,298	289,684	496,526	429,412	67,114	-	-	-	-	-	-	-	190,443			
100人～199人	1	155	59	96	47	13	10	78	2	5	-	-	-	-	x	x	x	x	-	-	-	-	-	-	-	-	x			
300人以上	2	1,142	929	213	614	175	130	13	185	25	-	-	-	-	x	x	x	x	-	x	-	-	-	x	-	-	x			
小管村	4	75	41	34	33	13	6	20	2	-	-	1	-	-	23,572	24,681	68,180	x	x	-	-	-	-	-	-	-	40,463			
12 衣服	1	18	-	18	-	6	-	11	-	-	-	1	-	-	x	x	x	x	x	-	-	-	-	-	-	-	x			
22 窯業	2	10	8	2	6	2	-	-	2	-	-	-	-	-	x	x	x	x	-	-	-	-	-	-	-	-	x			
26 機械	1	47	33	14	27	5	6	9	-	-	-	-	-	-	x	x	x	x	x	x	-	-	-	-	-	-	x			
4人～9人	2	10	8	2	6	2	-	-	2	-	-	-	-	-	x	x	x	x	-	-	-	-	-	-	-	-	x			
10人～19人	1	18	-	18	-	6	-	11	-	-	-	1	-	-	x	x	x	-	x	-	-	-	-	-	-	-	x			
30人～49人	1	47	33	14	27	5	6	9	-	-	-	-	-	-	x	x	x	x	x	x	-	-	-	-	-	-	x			
丹波山村	1	9	4	5	2	4	1	1	-	-	1	-	-	-	x	x	x	-	x	-	-	-	-	-	-	-	x			
30 輸送機	1	9	4	5	2	4	1	1	-	-	1	-	-	-	x	x	x	-	x	-	-	-	-	-	-	-	x			
4人～9人	1	9	4	5	2	4	1	1	-	-	1	-	-	-	x	x	x	-	x	-	-	-	-	-	-	-	x			
(広域市町村圏)																														
甲府地域	620	24,973	16,859	8,114	13,447	3,272	1,417	3,536	1,916	1,265	79	41	55	69	11,431,148	45,695,007	79,734,012	76,155,921	2,207,400	1,370,691	10,355	171,899	655,409	533,028	30,426,269					
09 食料	86	4,857	2,264	2,593	1,422	692	432	1,489	399	402	11	10	33	62	1,567,828	5,036,439	8,186,297	7,833,094	20,040	333,163	-	-	330,899	2,264	2,835,026					
10 飲料	4	91	47	44	41	12	5	32	1	-	-	-	-	-	33,192	123,992	206,072	178,418	18,139	9,515	-	20	5,975	3,520	71,070					
11 繊維	2	24	6	18	5	7	1	11	-	-	-	-	-	-	x	x	x	x	-	-	-	-	-	-	-	-	x			
12 衣服	24	234	68	166	45	53	15	90	-	18	8	5	-	2	46,131	56,846	138,099	93,722	44,377	-	-	-	-	-	-	-	77,383			
13 木材	5	28	23	5	19	5	3	-	-	-	1	-	-	-	x	x	x	x	780	-	-	-	-	-	-	-	x			
14 家具	15	133	102	31	85	21	15	9	-	-	2	1	-	-	49,533	100,305	231,663	229,031	1,870	762	-	10	752	-	-	-	121,359			
15 紙製品	16	311	225	86	202	41	21	43	1	2	1	-	2	-	110,534	404,702	712,461	575,095	21,782	115,584	-	-	115,584	-	-	-	284,031			
16 印刷	43	769	531	238	478	121	43	107	2	2	8	8	-	1	321,995	657,673	1,528,433	1,499,595	9,375	19,463	-	-	-	-	19,463	-	825,743			
17 化学	8	599	508	91	365	68	11	16	132	7	-	-	-	-	352,354	2,258,884	4,280,197	4,241,468	-	38,729	-	-	-	37,771	958	1,602,799				
19 プラ	19	624	404	220	328	108	29	98	45	13	2	1	-	-	232,780	840,499	1,484,532	1,458,292	26,240	-	-	-	-	-	-	-	560,544			
21 皮革	5	79	45	34	45	30	-	4	-	-	-	-	-	-	31,864	190,727	336,169	336,169	-	-	-	-	-	-	-	-	135,588			
22 窯業	18	264	215	49	193	35	21	13	1	1	-	-	4	1	110,106	187,119	428,115	302,923	101,585	23,607	-	-	-	17,796	5,811	223,802				
23 鉄鋼	5	114	93	21	92	13	1	8	-	-	-	-	-	-	46,376	227,254	428,888	392,533	-	36,355	10,355	-	-	-	26,000	-	190,143			
24 非鉄	8	287	218	69	177	31	32	36	8	2	1	-	-	-	117,826	1,074,450	1,086,278	857,114	213,876	15,288	-	-	-	15,288	-	-	43,471			
25 金属	57	1,020	733	287	655	150	46	123	21	10	11	4	9	-	418,665	981,294	2,074,639	1,464,974	607,446	2,219	-	70	2,149	-	-	-	960,319			
26 機械	57	3,395	2,683	712	2,341	395	81	190	257	127	4	-	2	-	1,858,795	6,940,402	15,277,508	14,576,908	570,853	129,747	-	122,087	1,020	6,640	7,714,204					

15 市町村別産業中分類別統計表(従業者4人以上の事業所) (つづき)

(従業者4人以上の事業所)

単位:従業者 人、金額 万円

産業分類	事業所数	従業者														現金給与 総額	原材料 使用額等	製造品出荷額等					付加価値額 (従業者29人以下は租 付加価値額)			
		従業者数		常用労働者						個人事業主及び 無給家族従業者		臨時 雇用者		総数	製造品 出荷額			加工 賃入額	その他収入額							
				雇用者			出向・派遣 受入者												計	くず廃物 の出荷額	修理 料額	転売収入 (仕入れ商 品販売収入)		その他		
		計	男	女	正社員・正職員等	パート・アルバイト等		男	女	男	女	男	女													
						男	女																			
29 電子	23	4,010	3,392	618	2,769	346	49	74	571	198	3	-	3	2	2,103,595	7,250,583	11,438,978	11,397,760	33,267	7,951	-	126	7,825	-	3,211,926	
30 輸送機	10	317	192	125	134	36	31	51	25	36	2	2	-	-	125,763	330,785	643,738	615,531	16,352	11,855	-	4,018	7,837	-	276,394	
31 精機	8	1,237	893	344	854	88	5	63	34	193	-	-	-	-	685,572	2,035,558	7,599,007	7,537,143	50,968	10,896	-	1,643	9,211	42	5,155,886	
32 その他	169	2,197	1,102	1,095	1,003	551	64	523	13	11	22	10	1	-	785,598	3,080,398	4,887,511	4,478,735	325,745	83,031	-	7,407	75,121	503	1,689,285	
4人～ 9人	286	1,728	983	745	796	341	107	356	14	14	66	34	17	8	495,928	1,070,244	2,067,899	1,667,669	358,894	41,336	-	4,702	28,848	7,786	950,679	
10人～ 19人	149	1,989	1,130	859	984	327	112	479	24	48	10	5	-	-	677,308	1,920,324	3,841,814	3,466,432	311,540	63,842	-	9,339	48,708	5,795	1,842,444	
20人～ 29人	63	1,554	893	661	754	263	110	378	26	18	3	2	12	25	528,565	1,309,250	2,612,186	2,347,010	225,936	39,240	10,355	2,931	17,085	8,869	1,236,274	
30人～ 49人	35	1,360	746	614	635	330	71	251	40	33	-	-	11	21	553,017	2,249,738	3,790,114	3,323,979	344,777	121,358	-	991	77,616	42,751	1,373,368	
50人～ 99人	42	2,845	1,600	1,245	1,370	514	141	634	89	97	-	-	12	8	1,016,324	2,741,993	5,730,733	5,159,459	436,064	135,210	-	3,744	131,078	388	2,744,274	
100人～ 199人	23	3,335	2,184	1,151	1,625	397	188	468	371	286	-	-	3	7	1,508,454	7,073,827	11,276,873	10,689,150	530,189	57,534	-	-	17,366	40,168	3,546,594	
200人～ 299人	6	1,528	1,127	401	838	89	48	258	241	54	-	-	-	-	748,133	2,932,680	4,804,167	4,804,167	-	-	-	-	-	-	1,477,613	
300人以上	16	10,634	8,196	2,438	6,445	1,011	640	712	1,111	715	-	-	-	-	5,903,419	26,396,951	45,610,226	44,698,055	-	912,171	-	150,192	334,708	427,271	17,255,023	
東山梨地域	162	3,458	2,166	1,292	1,810	474	186	652	143	154	27	12	60	82	1,325,035	4,461,401	6,924,656	6,924,656	502,861	392,675	63	49,693	303,079	39,822	2,819,022	
09 食料	20	400	163	237	108	62	35	126	16	47	4	2	47	65	136,035	643,408	979,749	959,161	6,082	14,506	-	-	11,236	3,270	306,984	
10 飲料	24	549	376	173	316	71	34	80	26	22	-	-	3	7	247,651	834,979	1,671,703	1,640,753	5,994	24,956	-	-	9,929	15,027	533,811	
11 繊維	1	25	20	5	20	5	-	-	-	-	-	-	-	-	x	x	x	x	x	x	-	-	-	-	x	x
12 衣服	10	137	24	113	13	42	6	68	-	-	5	3	-	-	28,072	27,684	88,049	52,364	34,185	1,500	-	-	1,500	-	57,491	
13 木材	5	49	36	13	34	8	-	3	-	-	2	2	-	-	15,244	27,499	57,268	48,800	3,710	4,758	-	-	1,158	3,600	28,352	
14 家具	2	8	4	4	2	4	-	-	-	-	2	-	-	-	x	x	x	x	-	-	-	-	-	-	x	x
15 紙製品	2	28	22	6	19	4	2	2	1	-	-	-	-	-	x	x	x	x	-	x	-	x	-	-	x	x
16 印刷	4	38	28	10	27	5	-	5	-	-	1	-	-	-	13,218	18,840	41,100	35,600	5,500	-	-	-	-	-	-	21,199
17 化学	1	104	79	25	45	7	11	12	23	6	-	-	-	-	x	x	x	-	x	-	-	-	-	-	-	x
19 プラ	11	151	97	54	84	14	9	38	-	-	4	2	-	-	47,377	131,475	295,534	280,640	10,940	3,954	-	-	3,954	-	154,574	
22 窯業	8	79	67	12	55	10	9	2	1	-	2	-	-	-	29,523	38,355	63,966	62,720	884	362	-	-	362	-	24,391	
23 鉄鋼	2	52	43	9	35	5	6	4	2	-	-	-	5	-	x	x	x	x	-	-	-	-	-	-	-	x
24 非鉄	3	25	19	6	16	4	2	2	-	-	1	-	-	-	9,228	54,320	76,342	74,656	1,686	-	-	-	-	-	-	20,973
25 金属	13	237	139	98	120	41	13	52	2	2	4	3	-	-	70,583	202,695	301,749	244,901	54,712	2,136	-	3	2,042	91	87,439	
26 機械	19	417	336	81	299	36	29	45	8	-	-	-	2	4	178,765	787,684	1,159,604	863,283	18,616	277,705	x	4,986	272,418	x	348,026	
27 電機	11	454	303	151	291	53	12	98	-	-	-	-	2	6	199,098	1,029,977	1,444,899	1,378,484	21,711	44,704	-	-	44,704	-	-	359,236
28 情通	4	93	61	32	54	10	7	22	-	-	-	-	-	-	27,193	46,108	122,150	87,424	34,726	-	-	-	-	-	-	72,059
29 電子	12	492	273	219	207	77	7	73	58	69	1	-	-	-	202,644	377,943	1,828,560	1,674,481	185,610	370	-	-	370	-	-	501,532
30 輸送機	4	78	52	26	43	11	3	7	6	8	-	-	1	-	31,930	44,086	106,929	96,729	10,200	-	-	-	-	-	-	54,801
31 精機	2	17	15	2	14	1	1	1	-	-	-	-	-	-	x	x	x	x	-	-	-	-	-	-	-	x
32 その他	4	25	9	16	8	4	-	12	-	-	1	-	-	-	5,092	11,143	22,945	20,026	2,809	110	-	-	110	-	-	11,240
4人～ 9人	73	470	274	196	224	80	26	106	4	2	20	8	29	16	142,875	321,630	629,641	553,780	57,327	18,534	12	-	6,955	11,567	291,628	
10人～ 19人	41	576	331	245	272	83	49	158	4	-	6	4	1	6	183,853	391,873	829,910	768,583	41,460	19,867	-	-	9,709	10,158	405,889	
20人～ 29人	17	413	262	151	227	55	28	96	6	-	1	-	13	7	159,073	418,158	777,862	706,335	55,267	16,260	51	683	5,898	9,628	326,977	
30人～ 49人	16	637	420	217	352	87	40	114	28	16	-	-	8	4	222,295	782,220	1,348,720	1,248,870	83,844	16,006	-	4,306	3,231	8,469	469,556	
50人～ 99人	9	571	354	217	297	80	22	93	35	44	-	-	7	43	287,983	1,073,348	1,828,560	1,379,375	171,899	277,286	-	-	277,286	-	-	502,256
100人～ 199人	6	791	525	266	438	89	21	85	66	92	-	-	2	6	328,956	1,474,172	2,405,481	2,267,713	93,064	44,704	-	-	44,704	-	-	822,716
峡南地域	192	5,504	3,591	1,913	2,933	1,051	306	707	302	138	50	17	49	43	2,213,056	7,641,845	12,378,952	11,619,100	471,550	288,302	-	256	275,277	12,769	4,240,218	
09 食料	13	450	285	165	150	52	66	75	62	35	7	3	28	26	179,136	1,134,344	1,804,918	1,612,621	250	192,047	-	-	191,947	100	595,955	
10 飲料	4	31	18	13	17	9	1	4	-	-	-	-	3	3	14,117	40,375	125,332	123,684	1,648	-	-	-	-	-	-	79,263
12 衣服	17	306	81	225	63	125	15	96	-	4	3	-	-	-	70,439	186,120	332,541	317,121	15,420	-	-	-	-	-	-	132,421
13 木材	8	46	30	16	23	12	5	3	-	-	2	1	2	1	13,658	20,544	41,933	40,959	125	849	-	-	849	-	-	20,371
14 家具	9	83	62	21	54	12	3	7	-	-	5	2	2	-	23,134	19,332	108,378	106,993	x	x	-	x	-	-	-	83,135
15 紙製品	14	452	260	192	238	143	20	49	1	-	1	-	2	9	170,542	397,255	587,233	581,621	767	4,845	-	-	-	4,845	-	177,307
16 印刷	6	54	34	20	29	9	1	7	-	-	4	4	-	-	17,940	26,426	37,805	32,092	4,900	813	-	-	813	-	-	10,837
17 化学	4	294	200	94	181	63	3	31	16	-	-	-	-	-	143,042	617,274	1,140,609	1,035,824	104,785	-	-	-	-	-	-	466,522
19 プラ	21	726	537	189	456	92	31	70	46	26	4	1	-	1	323,103	1,577,092	2,286,626	2,269,521	15,504	1,601	-	-	1,601	-	-	630,405
20 ゴム	1	4	4	-	4	-	-	-	-	-	-	-	-	-	x	x	x	x	-	-	-	-	-	-	-	x
21 皮革	2	31	11	20	11	13	-	7	-	-	-	-	-	-	x	x	x	x	x	x	-	-	-	-	-	x
22 窯業	17	198	160	38	137	29	15	7	6	2	2	-	12	-	84,490	165,104	357,504	351,155	420	5,929	-	-	2,461	3,468	179,900	
23 鉄鋼	1	88	66	22	59	21	5	1	2	-	-	-	-	-	x	x	x	x	-	-	-	-	-	-	-	x
24 非鉄	7	381	293	88	196	37	9	28	86	23	2	-	-	-	164,785	756,174	1,026,964	1,012,475	14,489	-	-	-	-	-	-	213,011
25 金属																										

15 市町村別産業中分類統計表(従業者4人以上の事業所) (つづき)

(従業者4人以上の事業所)

単位:従業者 人、金額 万円

産業分類	事業所数	従業者																現金給付 現与総額	原材料 使用額等	製造品出荷額等				その他収入額				付加価値額 (従業者29人以下は租 付加価値額)
		従業者数			常用労働者						個人事業主及び 無給家族従業者			臨時 雇用者	総 数	製 造 品 出 荷 額	加 工 賃 入 額			計	く ず 廃 物 の 出 荷 額	修 理 入 額	転 売 入 額 (仕入れ商 品販売収入)	そ の 他				
		計	男	女	雇用者			パート・アルバイト等 受入者			男	女	男												女			
					正社員・正職員等	パート・アルバイト等	受入者																					
		計	男	女	男	女	男	女	男	女	男	女	男	女	男	女												
32 その他	21	391	163	228	138	136	17	90	-	1	8	1	-	-	106,158	189,310	405,500	372,305	12,226	20,519	-	-	17,000	3,519	203,086			
4人～9人	94	559	302	257	225	145	28	98	-	-	40	14	15	10	135,238	476,915	924,474	851,948	65,097	7,429	-	210	4,544	2,675	433,016			
10人～19人	44	591	276	315	227	152	34	155	6	5	9	3	6	7	187,804	531,615	964,465	882,940	58,377	23,148	-	-	18,474	4,674	412,366			
20人～29人	21	505	277	228	247	140	23	80	6	8	1	-	-	-	170,765	444,228	873,752	803,069	66,054	4,629	-	46	-	4,583	409,070			
30人～49人	7	270	148	122	121	58	22	62	5	2	-	-	-	-	x	x	x	x	44,899	-	-	-	-	-	x			
50人～99人	14	1,006	687	319	505	149	74	107	108	63	-	-	28	26	447,696	1,628,472	2,395,540	2,329,652	65,051	837	-	-	-	-	837	651,588		
100人～199人	8	1,055	747	308	643	150	92	158	12	-	-	-	-	-	443,003	1,462,098	2,414,600	2,182,471	171,822	60,312	-	-	60,312	-	624,017			
200人～299人	3	734	512	222	354	119	31	46	127	57	-	-	-	-	315,835	1,226,361	1,949,249	1,757,052	250	191,947	-	-	191,947	-	869,643			
300人以上	1	784	642	142	611	138	2	1	29	3	-	-	-	-	x	x	x	x	-	-	-	-	-	-	x			
峡北地域	284	12,491	9,058	3,433	7,421	1,648	517	1,439	1,088	333	32	13	17	53	5,511,260	36,294,466	57,393,682	53,449,804	1,843,562	2,100,316	43	17,024	2,071,521	11,728	18,208,678			
09 食料	29	1,100	459	641	302	137	99	443	53	58	5	3	1	25	348,230	1,241,708	2,213,924	2,157,341	38,732	17,851	-	-	-	-	15,198	2,653	917,633	
10 飲料	18	806	679	127	569	64	31	56	79	7	-	-	-	6	489,913	3,828,103	5,419,108	5,395,890	18,801	4,417	-	-	-	-	3,026	1,391	928,311	
11 繊維	1	137	120	17	114	6	6	11	-	-	-	-	-	-	x	x	x	x	-	-	-	-	-	-	-	x		
12 衣服	2	20	9	11	9	8	-	3	-	-	-	-	-	-	x	x	x	x	-	-	-	-	-	-	-	x		
13 木材	5	111	93	18	84	12	6	5	3	1	-	-	-	-	46,331	310,679	389,197	244,885	10,053	134,259	-	-	-	134,259	-	64,364		
14 家具	5	52	39	13	23	6	14	5	-	-	2	2	-	-	16,706	52,250	84,778	81,510	2,068	1,200	-	1,200	-	-	-	30,979		
15 紙製品	8	183	120	63	100	26	18	37	1	-	1	-	-	-	55,851	174,183	295,827	249,492	15,317	31,018	-	-	-	-	30,562	456	110,702	
16 印刷	7	117	83	34	70	17	1	11	10	4	2	2	-	-	47,123	166,549	307,839	306,624	1,215	-	-	-	-	-	-	119,370		
17 化学	4	87	55	32	55	18	-	13	-	1	-	-	-	-	36,799	114,433	325,982	325,982	-	-	-	-	-	-	-	-	198,402	
19 プラ	17	602	310	292	230	58	31	175	44	58	5	1	-	-	199,893	558,615	814,147	704,599	49,218	60,330	-	-	-	60,330	-	138,338		
20 ゴム	2	20	15	5	13	1	1	3	-	-	1	1	1	4	x	x	x	x	-	-	-	-	-	-	-	-	x	
22 窯業	24	1,045	922	123	655	67	36	47	229	9	2	-	1	-	514,455	1,462,943	5,792,968	5,783,343	6,416	3,209	-	-	-	3,209	-	3,985,004		
23 鉄鋼	2	62	46	16	41	7	4	7	1	2	-	-	-	-	x	x	x	x	-	-	-	-	-	-	-	-	x	
24 非鉄	9	167	126	41	108	11	16	30	1	-	1	-	-	4	54,525	132,321	261,688	231,168	21,605	8,915	-	-	-	-	-	8,915	117,630	
25 金属	25	764	544	220	460	110	19	60	61	50	4	-	-	1	369,375	982,137	1,500,797	1,400,295	45,689	54,813	43	-	-	54,320	450	451,739		
26 機械	56	4,511	3,582	929	2,892	584	137	264	549	80	4	1	2	2	1,898,106	19,605,336	28,448,022	25,682,703	1,029,790	1,735,529	-	12,785	1,719,174	3,570	7,537,842			
27 電機	19	398	240	158	214	87	12	54	12	15	2	2	5	14	136,785	231,239	676,771	610,682	60,089	6,000	-	-	-	-	-	6,000	414,836	
28 情通	2	18	10	8	9	4	1	4	-	-	-	-	-	-	x	x	x	x	-	-	-	-	-	-	-	-	x	
29 電子	16	748	486	262	432	128	33	94	20	40	1	-	-	-	315,408	1,375,272	2,168,400	2,042,389	126,011	-	-	-	-	-	-	-	668,427	
30 輸送機	14	1,348	1,015	333	948	252	41	72	25	8	1	1	1	3	806,409	5,295,395	7,452,645	7,084,854	364,583	3,208	-	-	-	-	-	3,208	2,108,025	
31 精機	10	126	68	58	60	31	8	27	-	-	-	-	-	-	43,290	70,186	174,455	146,252	27,784	419	-	419	-	-	-	-	99,875	
32 その他	9	69	37	32	33	14	3	18	-	-	1	-	-	-	18,924	63,584	101,511	51,115	11,248	39,148	-	-	-	2,620	36,528	-	36,120	
4人～9人	109	698	396	302	321	126	50	163	1	2	24	11	7	8	199,877	329,791	855,376	727,723	115,654	11,999	43	6,545	-	-	5,411	499,792		
10人～19人	64	821	529	292	459	137	56	145	8	9	6	1	7	4	285,734	623,467	1,253,956	980,520	225,518	47,918	-	9,279	36,528	2,111	599,063			
20人～29人	39	970	611	359	482	141	114	204	13	13	2	1	25	340,019	989,264	2,018,128	1,756,019	255,152	7,957	-	1,200	-	-	3,549	3,208	964,283		
30人～49人	25	927	613	314	507	117	71	178	35	19	-	-	1	13	342,300	1,144,264	2,197,698	2,018,331	141,646	37,721	-	-	-	-	37,721	782,964		
50人～99人	16	1,134	768	366	682	194	52	146	34	26	-	-	1	3	509,003	2,220,023	3,295,819	2,992,587	125,286	177,946	-	-	-	176,948	998	607,909		
100人～199人	20	2,734	1,952	782	1,634	324	51	290	267	168	-	-	-	-	1,215,146	6,665,817	9,918,056	9,694,558	124,157	99,341	-	-	-	99,341	-	2,692,795		
200人～299人	5	1,179	831	348	634	81	95	228	102	39	-	-	-	-	582,331	2,746,764	4,042,221	3,530,369	481,852	30,000	-	-	-	-	30,000	-	1,183,035	
300人以上	6	4,028	3,358	670	2,702	528	28	85	628	57	-	-	-	-	2,036,850	21,575,076	33,811,428	31,749,697	374,297	1,687,434	-	-	-	-	1,687,434	-	10,878,837	
富士北麓地域	356	11,406	7,517	3,889	6,172	1,554	919	2,128	350	174	76	33	35	39	5,393,805	31,116,142	56,492,683	53,747,525	2,660,198	84,960	803	6,459	74,885	2,813	23,853,562			
09 食料	28	508	193	315	133	61	42	217	10	32	8	5	-	3	128,095	478,297	1,015,295	871,588	143,259	448	-	-	-	-	448	-	500,012	
10 飲料	11	200	145	55	105	23	16	16	23	16	1	-	-	2	76,097	633,911	1,100,074	1,089,544	10,406	124	-	-	-	-	-	124	429,281	
11 繊維	55	453	254	199	213	115	22	78	1	-	18	6	-	2	137,390	333,901	673,150	470,306	196,105	6,739	-	-	-	-	5,639	1,100	321,367	
12 衣服	19	316	72	244	54	76	12	164	-	-	6	4	-	-	69,644	202,578	312,961	267,220	42,651	3,090	-	-	-	-	3,090	-	100,846	
13 木材	6	56	44	12	35	6	7	5	1	-	1	1	-	-	15,933	46,162	69,451	62,779	6,572	100	-	100	-	-	-	-	22,180	
14 家具	10	101	69	32	55	11	9	18	-	-	5																	

15 市町村別産業中分類別統計表(従業者4人以上の事業所) (つづき)

(従業者4人以上の事業所)

単位:従業者 人、金額 万円

産業分類	事業所数	従業者													現金給付 現与総額	原材料 使用額等	製造品 出荷額	加工賃 収入額	製造品出荷額等					付加 価値額 (従業者29 人以上は租 付加価値額)			
		従業者数		常用労働者						個人事業主及び 無給家族従業者		臨時 雇用者		その他収入額													
		計	男	女	雇用者			出向・派遣 受入者			男	女	男	女					計	くず廃物 の出荷額	修理 収入額	転売収入 (仕入れ商 品販売収入)	その他				
					正社員・正職員等	パート・アルバイト等	男	女	男	女																	
		計	男	女	男	女	男	女	男	女	男	女	男	女													
4人～ 9人	177	1,016	560	456	419	193	67	233	7	4	67	26	3	6	270,462	719,253	1,730,636	1,443,352	272,842	14,442	-	1,815	9,938	2,689	969,182		
10人～ 19人	80	1,118	626	492	515	138	91	341	11	6	9	7	4	6	x	x	1,164,049	x	4,719	803	976	2,940	-	x	2,940		
20人～ 29人	39	975	622	353	538	144	64	201	20	8	-	-	-	3	356,453	1,176,615	2,259,617	2,135,843	123,154	620	-	-	620	-	1,031,429		
30人～ 49人	23	871	481	390	377	132	46	216	58	42	-	-	-	-	302,209	1,628,298	2,555,701	2,188,469	367,108	124	-	-	-	124	842,000		
50人～ 99人	21	1,378	751	627	656	247	76	350	19	30	-	-	-	-	481,128	1,111,275	2,190,777	1,475,390	708,211	7,176	-	3,668	3,508	-	1,011,166		
100人～ 199人	10	1,339	676	663	527	181	108	424	41	58	-	-	-	-	461,664	971,630	2,632,760	2,398,221	234,539	-	-	-	-	-	1,531,786		
200人～ 299人	1	237	190	47	189	39	1	8	-	-	-	-	-	-	x	x	x	x	x	-	-	-	-	-	-	x	
300人以上	5	4,472	3,611	861	2,951	480	466	355	194	26	-	-	28	24	3,082,622	24,677,281	43,209,278	42,942,201	209,198	57,879	-	-	57,879	-	17,464,699		
山梨県東部地域	473	9,586	5,998	3,588	4,967	1,298	666	2,142	276	109	89	39	28	18	3,484,103	12,905,524	21,073,456	18,503,413	1,633,546	936,497	2,547	23,151	908,642	2,157	7,617,370		
09 食料	18	364	111	253	70	36	39	217	1	-	-	-	-	-	65,960	147,725	331,490	330,163	967	360	-	-	-	360	174,920		
10 飲料	2	58	37	21	34	10	2	11	1	-	-	-	3	1	x	x	x	x	-	-	-	-	-	-	-	x	
11 繊維	6	430	279	151	196	29	47	90	35	32	1	-	-	-	176,794	259,287	1,053,693	987,388	66,305	-	-	-	-	-	-	761,256	
12 衣服	15	180	69	111	52	35	8	67	-	2	9	7	-	-	38,187	203,641	360,648	332,547	16,220	11,881	-	-	11,867	14	149,531		
13 木材	7	89	64	25	43	9	7	16	13	-	-	-	-	-	28,107	669,206	804,295	90,167	11,246	702,882	-	-	702,882	-	128,791		
15 紙製品	7	96	50	46	35	11	13	33	-	2	2	-	-	-	24,461	92,764	148,966	140,856	8,110	-	-	-	-	-	-	52,018	
16 印刷	11	228	149	79	135	42	13	32	1	5	-	-	-	-	87,206	352,955	677,987	647,506	30,481	-	-	-	-	-	-	300,815	
17 化学	3	129	86	43	80	22	6	21	-	-	-	-	-	-	60,537	105,717	371,350	371,350	-	-	-	-	-	-	-	246,498	
19 プラ	69	948	501	447	397	156	84	285	8	2	12	4	5	7	286,004	559,759	1,160,697	1,014,670	146,027	-	-	-	-	-	-	559,072	
20 ゴム	3	55	32	23	20	10	11	12	-	-	1	1	-	-	17,923	40,963	77,306	72,368	4,938	-	-	-	-	-	-	-	35,467
22 窯業	12	149	124	25	107	16	13	9	3	-	1	-	6	-	55,136	133,409	246,687	243,631	2,717	339	-	-	189	150	106,164		
23 鉄鋼	3	34	28	6	19	3	9	3	-	-	-	-	-	-	x	x	x	x	9,325	-	-	-	-	-	-	x	
24 非鉄	11	277	202	75	176	36	16	36	6	-	4	3	-	-	120,632	503,495	783,947	752,636	31,311	-	-	-	-	-	-	277,954	
25 金属	46	627	403	224	318	75	73	147	2	-	10	2	2	-	203,929	469,518	923,113	714,759	197,142	11,212	-	43	11,169	-	-	429,337	
26 機械	93	2,130	1,505	625	1,299	274	107	306	89	43	10	2	5	3	884,803	4,029,910	5,849,493	5,293,120	382,964	173,409	-	11,389	161,541	479	1,705,679		
27 電機	35	868	518	350	446	108	48	224	17	14	7	4	1	2	309,821	759,305	1,360,001	1,220,631	135,243	4,127	-	-	-	3,612	515	553,497	
28 情通	13	383	224	159	183	37	35	119	3	2	3	1	-	-	170,504	348,957	576,326	436,305	137,821	2,200	-	-	2,200	-	-	209,674	
29 電子	49	1,482	936	546	792	215	54	321	83	5	7	5	3	-	574,426	3,294,023	4,569,023	4,295,614	254,247	19,162	1,984	1,357	15,182	639	1,139,612		
30 輸送機	39	584	373	211	298	98	57	105	5	3	13	5	3	4	181,967	537,589	893,405	766,552	126,781	72	72	-	-	-	-	-	339,880
31 精機	21	326	209	117	179	48	21	66	5	1	4	2	-	-	110,181	269,995	530,231	494,174	25,204	10,853	491	10,362	-	-	-	246,998	
32 その他	10	149	98	51	88	28	3	22	4	-	3	1	-	1	57,622	70,757	212,607	166,110	46,497	-	-	-	-	-	-	132,537	
4人～ 9人	218	1,354	726	628	534	226	113	370	5	3	74	29	6	5	x	x	x	x	332,179	66,651	-	1,341	64,307	1,003	-	x	
10人～ 19人	125	1,679	969	710	804	249	135	446	16	5	14	10	5	9	521,315	1,141,805	2,430,996	1,948,638	471,477	10,881	-	5,069	5,812	-	-	1,229,315	
20人～ 29人	58	1,443	779	664	644	213	102	450	32	1	1	-	-	-	465,173	1,726,832	2,927,723	1,933,140	267,685	726,898	563	10,377	715,358	600	1,145,206		
30人～ 49人	35	1,307	796	511	714	164	69	344	13	3	-	-	10	1	475,826	1,333,963	2,432,314	2,227,297	190,798	14,219	-	6,364	7,340	515	1,038,987		
50人～ 99人	24	1,654	1,149	505	980	186	132	288	37	31	-	-	3	3	650,954	2,486,818	4,001,784	3,514,513	371,407	115,864	-	-	115,825	39	1,393,171		
100人～ 199人	11	1,583	1,167	416	960	226	69	156	138	34	-	-	4	-	744,783	5,325,080	6,724,859	6,722,875	-	1,984	1,984	-	-	-	-	1,248,527	
200人～ 299人	1	221	194	27	190	18	4	9	-	-	-	-	-	-	x	x	x	x	-	-	-	-	-	-	-	x	
300人以上	1	345	218	127	141	16	42	79	35	32	-	-	-	-	x	x	x	x	-	-	-	-	-	-	-	x	
(広域市町村圏に含まれない地域)																											
(南アルプス市)	203	9,413	6,743	2,670	5,380	1,057	324	1,028	1,006	572	33	13	210	2	4,386,443	17,841,814	28,042,329	26,926,678	865,728	249,923	810	112,751	134,945	1,417	-	9,027,061	
09 食料	15	499	213	286	150	47	53	207	9	31	1	1	-	-	140,823	741,710	1,066,199	1,045,300	10,188	10,711	-	-	-	10,711	-	287,816	
10 飲料	2	36	29	7	27	5	1	2	1	-	-	-	-	-	x	x	x	x	-	-	-	-	-	-	-	-	x
11 繊維	1	7	3	4	3	3	-	1	-	-	-	-	-	-	x	x	x	x	-	-	-	-	-	-	-	-	x
12 衣服	10	129	26	103	19	52	3	47	-	3	4	1	-	-	27,448	31,157	72,214	46,100	26,014	100	-	-	100	-	-	-	37,989
13 木材	4	42	30	12	20	4	7	8	2	-	1	-	-	-	11,516	31,914	51,781	x	x	19	-	-	-	-	-	-	18,921
14 家具	10	289	245	44	178	32	28	6	38	6	1	-	5	-	101,816	203,725	376,908	352,717	-	24,191	-	24,181	-	-	10	161,670	
15 紙製品	5	62	45	17	43	7	1	10	-	-	1	-	-	-	20,210	127,019	159,455	158,131	1,324	-	-	-	-	-	-	30,892	
16 印刷	5	32	19	13	16	6	-	4	-	-	3	3	-	-	6,968	8,064	21,918	20,048	1,870	-	-	-	-	-	-	-	13,194
18 石油	3	18	15	3																							

15 市町村別産業中分類別統計表(従業者4人以上の事業所) (つづき)

(従業者4人以上の事業所)

単位:従業者 人、金額 万円

産業分類	事業所数	従業者													現金給付 与総額	原材料 使用額等	製造品出荷額等				その他収入額					付加 価値額 (従業者29 人以下は租 付加価値額)			
		従業者数			常用労働者						個人事業主及び 無給家族従業者		臨時 雇用者				総 数	製 造 品 出 荷 額	加 工 賃 入 額	計	く ず 廃 物 の 出 荷 額	修 理 料 入 額	転 売 入 収 入 額 (仕入れ商 品販売収入)	そ の 他					
		計	男	女	雇用者			出向・派遣 受入者			男	女	男	女															
					正社員・正職員等	パート・アルバイト等	受入者	男	女																				
		計	男	女	男	女	男	女	男	女	男	女	男	女															
31 精機	5	101	63	38	60	18	3	20	-	-	-	-	-	-	32,133	47,913	176,043	142,815	33,228	-	-	-	-	-	-	-	114,404		
32 その他	12	289	207	82	178	27	24	53	-	-	5	2	-	-	122,281	1,299,328	1,987,364	1,936,813	50,471	80	-	80	-	-	-	-	651,306		
4人～ 9人	77	488	274	214	209	72	32	131	7	2	26	9	-	-	119,037	276,790	592,963	499,564	92,159	1,240	-	320	180	740	-	301,114			
10人～ 19人	45	620	374	246	314	96	31	140	23	6	6	4	8	-	197,960	547,234	1,091,169	863,368	223,922	3,879	-	3,000	202	677	-	518,185			
20人～ 29人	25	609	340	269	298	101	23	161	18	7	1	1	-	-	208,204	698,231	1,262,830	1,115,914	146,218	698	19	-	679	-	-	537,806			
30人～ 49人	17	676	468	208	394	111	45	81	29	16	-	-	4	-	262,329	1,544,433	2,585,393	2,470,074	105,287	10,032	-	-	10,032	-	-	957,427			
50人～ 99人	18	1,244	727	517	633	208	38	215	56	94	-	-	2	-	452,031	2,070,093	3,301,338	3,029,174	178,631	93,533	-	24,181	69,352	-	-	1,099,893			
100人～ 199人	9	1,267	893	374	725	166	34	146	134	62	-	-	-	2	521,906	2,389,146	4,125,114	3,970,704	99,910	54,500	-	-	54,500	-	-	1,511,431			
200人～ 299人	7	1,716	1,208	508	898	90	118	149	192	269	-	-	-	-	714,764	3,589,263	5,176,838	5,156,446	19,601	791	-	791	-	-	-	1,378,281			
300人以上	5	2,793	2,459	334	1,909	213	3	5	547	116	-	-	-	195	1,910,212	6,726,624	9,906,668	9,821,434	-	85,250	-	85,250	-	-	-	-	2,722,924		
(笛吹市)	124	4,645	2,688	1,957	2,141	627	378	1,143	155	178	14	9	7	26	1,680,419	7,652,107	12,200,654	11,238,077	254,513	708,064	-	50	701,016	6,998	-	-	3,978,962		
09 食料	21	1,150	422	728	250	131	156	581	11	15	5	1	3	12	340,052	892,332	1,711,546	1,607,724	1,689	102,133	-	-	102,133	-	-	-	761,004		
10 飲料	9	229	135	94	107	49	22	43	6	2	-	-	2	3	77,449	972,317	1,170,021	1,166,506	877	2,638	-	-	-	-	2,638	-	152,609		
11 繊維	1	5	1	4	-	-	-	3	-	-	-	1	1	-	-	x	x	x	-	-	-	-	-	-	-	-	x		
12 衣服	7	38	13	25	9	8	2	11	-	2	2	4	-	2	4,849	3,843	11,506	5,303	6,203	-	-	-	-	-	-	-	-	7,298	
14 家具	1	4	4	-	3	-	-	-	-	-	-	1	-	-	-	x	x	x	-	-	-	-	-	-	-	-	-	x	
16 印刷	4	119	65	54	54	8	9	45	2	1	-	-	-	-	29,547	77,974	179,129	177,605	1,524	-	-	-	-	-	-	-	-	92,413	
18 石油	1	6	4	2	4	2	-	-	-	-	-	-	-	-	-	x	x	x	-	-	-	-	-	-	-	-	-	x	
19 プラ	17	794	459	335	303	103	58	137	97	95	1	-	-	-	253,690	1,674,165	2,031,560	1,966,967	41,432	23,161	-	-	-	-	20,519	2,642	262,396		
20 ゴム	1	8	1	7	-	-	-	6	-	-	-	1	1	-	-	x	x	x	-	-	-	-	-	-	-	-	-	x	
22 窯業	7	92	80	12	63	10	17	2	-	-	-	-	-	-	29,881	101,430	223,197	218,149	x	x	-	50	x	-	-	-	-	115,969	
23 鉄鋼	1	19	16	3	16	3	-	-	-	-	-	-	-	-	-	x	x	x	-	-	-	-	-	-	-	-	-	x	
24 非鉄	3	296	216	80	181	19	28	52	7	9	-	-	-	-	174,545	659,778	1,182,402	1,087,412	4,215	90,775	-	-	-	90,775	-	-	-	473,928	
25 金属	12	477	365	112	322	67	31	32	11	12	1	1	-	-	203,957	538,625	1,398,006	1,389,673	8,333	-	-	-	-	-	-	-	-	733,651	
26 機械	8	126	99	27	92	15	5	5	2	7	-	-	-	-	55,289	118,298	234,151	214,401	19,750	-	-	-	-	-	-	-	-	108,439	
27 電機	7	246	197	49	184	25	1	9	10	14	2	1	-	-	91,575	340,122	569,311	559,555	9,756	-	-	-	-	-	-	-	-	208,533	
28 情通	4	486	276	210	257	93	11	112	8	5	-	-	-	-	203,578	496,087	970,631	869,602	101,029	-	-	-	-	-	-	-	-	423,633	
29 電子	6	295	187	108	164	45	23	63	-	-	-	-	-	-	102,850	1,068,957	1,351,658	1,322,454	29,204	-	-	-	-	-	-	-	-	231,679	
30 輸送機	2	16	11	5	8	2	3	3	-	-	-	-	-	-	-	x	x	x	x	x	-	-	-	-	-	-	-	-	x
31 精機	1	70	41	29	35	6	5	7	1	16	-	-	-	-	-	x	x	x	x	x	-	-	-	-	-	-	-	-	x
32 その他	11	169	96	73	89	41	7	32	-	-	-	-	2	9	58,440	218,361	377,699	364,098	x	x	-	-	-	-	-	-	-	x	148,516
4人～ 9人	46	284	165	119	132	51	19	58	2	2	12	8	2	5	76,940	230,712	444,264	378,582	57,782	7,900	-	50	3,832	4,018	-	-	-	202,653	
10人～ 19人	21	294	196	98	169	46	18	46	7	5	2	1	-	-	104,086	600,482	944,569	883,854	60,715	-	-	-	-	-	-	-	-	328,194	
20人～ 29人	19	444	253	191	203	65	47	114	3	12	-	-	-	-	124,773	246,051	589,878	517,057	4,215	68,606	-	-	68,268	338	-	-	323,255		
30人～ 49人	11	433	286	147	237	56	36	85	13	6	-	-	2	9	147,664	447,650	889,433	868,914	-	20,519	-	-	20,519	-	-	-	352,739		
50人～ 99人	17	1,121	587	534	476	124	76	350	35	60	-	-	-	-	394,388	2,359,891	3,454,718	2,894,748	55,172	504,798	-	-	502,156	2,642	-	-	600,650		
100人～ 199人	6	821	490	331	409	90	67	230	14	11	-	-	-	-	284,575	1,758,834	2,606,635	2,530,006	76,629	-	-	-	-	-	-	-	747,139		
200人～ 299人	2	531	378	153	342	95	27	49	9	9	-	-	-	-	-	x	x	x	x	x	-	-	-	-	-	-	-	-	x
300人以上	2	717	333	384	173	100	88	211	72	73	-	-	3	12	-	x	x	x	x	x	-	-	-	-	-	-	-	-	x
総数	2,414	81,476	54,620	26,856	44,271	10,981	4,713	12,775	5,236	2,923	400	177	461	332	35,425,269	163,608,306	275,135,942	258,565,174	10,439,358	6,131,410	14,621	381,283	5,124,774	610,732	100,171,142	-	100,171,142		
09 食料	230	9,328	4,110	5,218	2,585	1,218	922	3,555	561	620	42	25	112	193	2,906,159	10,315,963	17,309,418	16,416,992	221,207	671,219	-	-	662,572	8,647	-	-	6,379,350		
10 飲料	74	2,000	1,466	534	1,216	243	112	244	137	47	1	-	18	16	974,409	6,622,060	10,053,068	9,955,553	55,865	41,650	-	20	18,930	22,700	-	-	2,344,447		
11 繊維	67	1,081	683	398	551	165	76	194	36	32	20	7	-	2	403,355	1,170,472	2,525,994	2,233,840	275,787	16,367	-	-	5,639	10,728	-	-	1,258,313		
12 衣服	104	1,360	362	998	264	399	61	546	-	29	37	24	-	4	291,187	716,978	1,337,709	1,126,202	194,936	16,571	-	-	16,571	-	-	-	578,752		
13 木材	40	421	320	101	258	56	35	40	19	1	8	4	2	1	139,021	1,119,911	1,440,809	563,417	34,525	842,867	19	100	839,148	3,600	-	-	295,338		
14 家具	52	670	525	145	400	86	69	45	38	6	18	8	7	-	217,327	443,200	920,923	886,265	6,860	27,798	-	-	26,416	1,372	10	-	446,295		

15 市町村別産業中分類別統計表(従業者4人以上の事業所) (つづき)

(従業者4人以上の事業所)

単位:従業者 人、金額 万円

産業分類	事業所数	従業者												現金給与総額	原材料使用額等	製造品出荷額等							付加価値額 (従業者29人以下は粗付加価値額)			
		従業者数			常用労働者						個人事業主及び					総数	製造品出荷額	加工賃収入額	その他収入額							
					雇用者			出向・派遣受入者			無給家族従業者								計	くず廃物の出荷額	修理収入	材料収入 (仕入れ商品販売収入)		転売収入	その他	
		計	男	女	正社員・正職員等		パート・アルバイト等		男	女	男	女	男													女
					男	女	男	女																		
31 精機	54	2,106	1,422	684	1,327	236	48	235	40	210	7	3	-	-	1,040,497								3,097,536			9,832,471
32 その他	253	3,638	1,910	1,728	1,716	856	136	840	18	18	40	14	5	13	1,278,462	5,150,989	8,522,248	7,851,243	527,133	143,872	-	10,927	128,839	4,106	3,158,579	
4人～9人	1,080	6,597	3,680	2,917	2,860	1,234	442	1,515	49	29	329	139	79	58	1,793,509	3,929,250	8,485,216	6,963,751	1,351,934	169,531	55	14,983	118,604	35,889	4,349,786	
10人～19人	569	7,688	4,431	3,257	3,744	1,228	526	1,910	99	84	62	35	31	32	2,498,412	6,476,295	12,794,762	10,958,384	1,662,124	174,254	803	27,663	122,373	23,415	6,023,601	
20人～29人	281	6,913	4,037	2,876	3,393	1,122	511	1,684	124	67	9	3	27	60	2,353,025	7,008,629	13,322,976	11,314,387	1,143,681	864,908	10,988	15,237	811,457	27,226	5,974,300	
30人～49人	169	6,481	3,958	2,523	3,337	1,055	400	1,331	221	137	-	-	36	48	2,405,259	9,510,421	16,454,621	14,956,283	1,278,359	219,979	-	11,661	156,459	51,859	6,064,707	
50人～99人	161	10,953	6,623	4,330	5,599	1,702	611	2,183	413	445	-	-	53	83	4,239,507	15,691,913	26,199,269	22,774,898	2,111,721	1,312,650	-	31,593	1,276,153	4,904	8,970,907	
100人～199人	93	12,925	8,634	4,291	6,961	1,623	630	1,957	1,043	711	-	-	9	15	5,508,487	27,120,604	42,104,383	40,455,698	1,330,310	318,375	1,984	44,704	231,519	40,168	12,965,005	
200人～299人	25	6,146	4,440	1,706	3,445	531	324	747	671	428	-	-	-	-	2,893,093	11,504,132	18,330,244	17,107,265	977,734	245,245	791	-	244,454	-	5,840,745	
300人以上	36	23,773	18,817	4,956	14,932	2,486	1,269	1,448	2,616	1,022	-	-	226	36	13,733,977	82,367,062	137,444,471	134,034,508	583,495	2,826,468	-	235,442	2,163,755	427,271	49,982,091	

16 工業用地、工業用水に関する統計表(産業中分類別)

(従業者30人以上の事業所)

単位:面積 m<sup>2</sup>、水量 m<sup>3</sup>

産業分類	事業所数	敷地及び建築面積			1日当たりの用水量 総数	1日当たり水源別用水量					1日当たり用途別用水量				
		敷地面積	地積面積	延べ建築面積		公共水道		井戸水	その他 の淡水	回収水	ボイラ 用水	原水 用	製品処理 洗じょう用水	冷却・温調 用水	その他
						工業用水道	上水道								
総数	484	11,897,410	3,207,961	4,589,987	315,174	-	21,292	97,210	3,376	193,296	5,238	7,255	62,053	218,888	21,740
09 食料	53	738,433	199,424	312,812	12,688	-	3,732	8,660	241	55	1,140	1,338	6,653	2,797	760
10 飲料	20	1,092,961	238,649	285,454	19,229	-	181	18,126	922	-	871	4,528	8,336	2,750	2,744
11 繊維	3	159,124	38,390	51,105	8,017	-	164	1,520	-	6,333	163	-	1,010	6,553	291
12 衣服	6	20,164	7,592	10,388	42	-	42	-	-	-	9	-	9	-	24
13 木材	1	x	x	x	x	-	x	-	-	-	x	-	-	-	x
14 家具	7	90,283	30,538	32,486	619	-	x	x	4	-	x	-	232	x	24
15 紙製品	8	115,416	62,584	69,159	293	-	31	262	-	-	60	-	72	45	116
16 印刷	8	56,651	19,661	25,349	120	-	120	-	-	-	-	-	-	19	101
17 化学	12	290,069	65,629	103,271	12,453	-	350	5,764	-	6,339	514	783	1,038	9,894	224
18 石油															
19 プラ	42	687,912	215,023	264,936	10,016	-	822	6,801	1,841	552	206	-	986	7,978	846
20 ゴム	2	x	x	x	x	-	x	x	-	-	x	-	-	x	x
21 皮革	1	x	x	x	x	-	x	-	-	-	-	-	-	-	x
22 窯業	7	394,400	54,134	66,458	5,329	-	1,709	1,271	230	2,119	52	58	4,823	318	78
23 鉄鋼	4	31,596	10,762	11,154	1,565	-	61	1,504	-	-	40	-	-	1,450	75
24 非鉄	11	237,529	85,903	106,109	3,511	-	302	2,684	-	525	410	-	83	2,809	209
25 金属	32	550,466	165,815	185,833	1,990	-	268	1,711	-	11	139	-	1,058	330	463
26 機械	88	2,087,615	640,337	844,941	8,654	-	4,114	3,818	-	722	158	-	808	3,412	4,276
27 電機	40	2,123,383	430,168	762,474	10,201	-	3,536	4,252	-	2,413	89	-	6,574	1,093	2,445
28 情通	29	619,006	157,205	259,071	4,782	-	532	2,871	24	1,355	70	-	815	3,185	712
29 電子	57	1,142,495	349,813	663,139	182,056	-	4,080	25,776	4	152,196	718	-	14,905	159,572	6,861
30 輸送機	20	804,692	224,612	243,043	18,945	-	435	6,544	110	11,856	219	-	5,539	12,341	846
31 精機	9	275,421	108,562	157,103	4,056	-	291	3,765	-	-	258	548	1,723	1,230	297
32 その他	24	255,850	67,091	85,787	9,721	-	412	489	-	8,820	21	-	7,389	2,000	311

17 工業用地、工業用水に関する統計表(従業者規模別)

(従業者30人以上の事業所)

単位:面積 m<sup>2</sup>、水量 m<sup>3</sup>

従業者規模	事業所数	敷地及び建築面積			1日当たりの用水量 総数	1日当たり水源別用水量					1日当たり用途別用水量				
		敷地面積	建築面積	延べ建築面積		公共水道		井戸水	その他の淡水	回収水	ポイラ用水	原料用水	製品処理洗じょう用水	冷却・温調用水	その他
						工業用水道	上水道								
総数	484	11,897,410	3,207,961	4,589,987	315,174	-	21,292	97,210	3,376	193,296	5,238	7,255	62,053	218,888	21,740
30人～ 49人	169	1,441,108	392,912	483,156	24,549	-	3,515	9,359	469	11,206	618	1,070	11,847	7,047	3,967
50人～ 99人	161	2,651,824	730,887	887,168	25,900	-	2,941	21,940	846	173	913	2,306	9,007	10,291	3,383
100人～ 199人	93	2,166,561	595,939	830,030	38,565	-	3,170	18,464	1,820	15,111	1,851	1,146	10,146	23,072	2,350
200人～ 299人	25	904,048	284,032	413,625	50,726	-	908	11,436	-	38,382	642	2,046	4,233	43,020	785
300人以上	36	4,733,869	1,204,191	1,976,008	175,434	-	10,758	36,011	241	128,424	1,214	687	26,820	135,458	11,255

18 工業用地、工業用水に関する統計表(市町村別)

(従業者30人以上の事業所)

単位:面積 m<sup>2</sup>、水量 m<sup>3</sup>

市 町 村	事 業 所 数	敷地及び建築面積				1日当たり の用水量 総 数	1日当たり水源別用水量					1日当たり用途別用水量				
		敷 地 面 積	建 築 面 積	延 べ 建 築 面 積	公 共 水 道		井 戸 水	そ の 他 の 淡 水	回 収 水	ポ イ ラ 用 水	原 料 用 水	製 品 処 理 洗 浄 用 水	冷 却 ・ 温 調 用 水	そ の 他		
					工 業 用 水 道										上 水 道	
総 数	484	11,897,410	3,207,961	4,589,987	315,174	-	21,292	97,210	3,376	193,296	5,238	7,255	62,053	218,888	21,740	
甲 府 市	60	1,001,805	321,686	516,348	14,568	-	1,937	11,070	121	1,440	960	937	3,686	7,805	1,180	
富 士 吉 田 市	28	246,315	82,525	138,658	4,262	-	278	3,971	13	-	255	430	1,581	934	1,062	
都 留 市	28	248,401	77,383	102,649	1,624	-	320	1,263	-	41	61	50	442	663	408	
山 梨 市	13	196,879	57,325	75,349	5,533	-	35	5,488	-	10	194	208	1,272	3,264	595	
大 月 市	15	152,442	49,894	99,472	937	-	497	230	210	-	57	55	222	287	316	
韮 崎 市	40	961,052	277,376	347,028	15,773	-	2,169	2,012	-	11,592	138	245	2,730	10,828	1,832	
南アルプス市	56	1,704,563	409,952	509,163	29,602	-	5,802	12,580	4	11,216	287	34	19,602	7,024	2,655	
北 杜 市	32	1,862,576	395,793	477,782	28,520	-	2,498	16,690	2,532	6,800	963	3,903	10,468	10,474	2,712	
甲 斐 市	20	338,449	96,672	185,734	13,227	-	2,081	9,563	-	1,583	109	100	5,315	7,209	494	
笛 吹 市	38	540,938	163,726	226,232	3,972	-	683	3,156	112	21	140	421	906	1,998	507	
上 野 原 市	27	193,506	66,719	92,090	572	-	452	6	114	-	35	30	202	177	128	
甲 州 市	18	191,021	60,204	82,270	2,001	-	277	1,704	-	20	205	51	1,006	503	236	
中 央 市	27	755,121	251,465	403,023	55,981	-	2,160	7,681	40	46,100	781	89	5,032	49,366	713	
市 川 三 郷 町	15	324,242	106,419	115,250	6,585	-	349	6,236	-	-	236	24	3,432	2,583	310	
増 穂 町	4	158,902	34,605	50,892	839	-	49	790	-	-	80	-	13	691	55	
鰻 沢 町	-	-	-	-	-	-	-	-	-	-	-	-	-	-	-	
早 川 町	-	-	-	-	-	-	-	-	-	-	-	-	-	-	-	
身 延 町	8	234,390	53,156	59,175	2,582	-	63	2,518	-	1	22	-	71	2,373	116	
南 部 町	6	156,255	47,851	51,361	4,580	-	121	2,146	230	2,083	30	x	2,260	x	107	
昭 和 町	15	691,091	264,650	388,824	118,302	-	625	6,340	-	111,337	381	560	2,297	109,550	5,514	
道 志 村	1	x	x	x	x	-	-	x	-	-	-	-	-	-	x	
西 桂 町	2	x	x	x	x	-	x	x	-	-	x	x	x	x	x	
忍 野 村	7	1,461,666	264,251	493,507	2,629	-	186	2,443	-	-	120	20	108	540	1,841	
山 中 湖 村	-	-	-	-	-	-	-	-	-	-	-	-	-	-	-	
鳴 沢 村	7	104,416	31,990	48,543	1,160	-	360	-	-	800	11	-	943	47	159	
富 士 河 口 湖 町	16	354,233	82,479	113,642	1,728	-	266	1,210	-	252	140	11	449	341	787	
小 管 村	1	x	x	x	x	-	x	-	-	-	x	-	x	-	x	
丹 波 山 村	-	-	-	-	-	-	-	-	-	-	-	-	-	-	-	

19 品目別統計表(製造品)

(4人以上の事業所) 単位:万円

品目番号	品 目 名	数 量 単位名	産 出 事業所数	数 量	金 額	在 庫	
						数 量	金 額
	製造品合計		3,015	-	258,565,174	-	8,380,402
91111	部分肉、冷凍肉(ブロイラーを除く)		4	-	42,984	-	-
91113	肉製品		2	-	x	-	x
91213	チーズ	t	2	x	x	-	-
91216	アイスクリーム		5	-	1,061,302	-	17,825
91219	その他の乳製品		1	-	x	-	x
91911	ブロイラー加工品(解体品を含む)		3	-	216,206	-	2,136
91919	その他の畜産食料品		9	-	477,365	-	500
92212	海藻加工品		1	-	x	-	-
92312	水産練製品		1	-	x	-	-
92411	塩干・塩蔵品		2	-	x	-	x
92919	その他の水産食料品		9	-	1,194,813	-	37,701
93111	野菜缶詰(瓶詰・つぼ詰を含む)		1	-	x	-	-
93129	その他の農産保存食料品		8	-	860,577	-	28,931
93211	野菜漬物(果実漬物を含む)		21	-	197,934	-	3,537
94111	味そ(粉味そを含む)	t	6	10,567	141,621	1,790	13,901
94211	しょう油、食用アミノ酸(粉しょう油、固形しょう油を含む)	kl	2	x	x	x	x
94419	その他のソース類		4	-	657,320	-	2,169
94511	食酢	kl	1	x	x	-	-
94919	その他の調味料		7	-	316,665	-	2,870
96112	精米かす		1	-	x	-	-
96211	精麦	t	1	x	x	x	x
96212	精麦かす		1	-	x	-	x
96311	小麦粉	t	1	x	x	x	x
96312	小麦製粉かす		1	-	x	-	x
96911	こんにゃく粉	kg	2	x	x	-	-
96919	その他の精穀・製粉品		5	-	415,194	-	5,924
97111	食パン		12	-	194,289	-	22
97112	菓子パン(イーストドーナッツを含む)		14	-	631,543	-	-
97211	洋生菓子		22	-	2,057,881	-	40,111
97212	和生菓子		30	-	1,309,569	-	30,805
97311	ビスケット類、干菓子		10	-	716,118	-	12,812

## 19 品目別統計表(製造品)(つづき)

(4人以上の事業所)

単位:万円

品目番号	品 目 名	数 量 単位名	産 出 事業所数	数 量	金 額	在 庫	
						数 量	金 額
97411	米菓		2	-	x	-	-
97911	あめ菓子		3	-	151,189	-	225
97912	チョコレート類		2	-	x	-	-
97919	その他の菓子		7	-	113,632	-	155
98111	大豆油	t	1	x	x	-	-
98212	豚脂	t	1	x	x	-	-
98219	その他の動物油脂		1	-	x	-	-
99211	即席めん類		2	-	x	-	x
99212	和風めん		19	-	356,814	-	-
99213	洋風めん		2	-	x	-	-
99214	中華めん		14	-	49,967	-	-
99311	豆腐、しみ豆腐、油揚げ類		16	-	244,348	-	-
99411	あん類		8	-	210,921	-	49
99511	冷凍調理食品		2	-	x	-	x
99611	そう(惣)菜		21	-	783,620	-	2,583
99919	その他の酵母剤		3	-	63,066	-	-
99921	こうじ、種こうじ、麦芽		4	-	10,573	-	-
99931	ふ、焼ふ		1	-	x	-	-
99933	すし、弁当		20	-	897,934	-	132
99934	切餅、包装餅(和生菓子を除く)		2	-	x	-	-
99935	調理パン、サンドイッチ		6	-	154,057	-	-
99936	レトルト食品		2	-	x	-	-
99939	その他の製造食料品		40	-	546,563	-	13,228
101111	炭酸飲料		1	-	x	-	-
101112	ジュース		15	-	2,890,453	-	20,919
101113	コーヒー飲料(ミルク入りを含む)		2	-	x	-	-
101114	茶飲料		5	-	723,389	-	33,187
101115	ミネラルウォーター		18	-	1,986,436	-	6,587
101119	その他の清涼飲料		8	-	526,071	-	29,996
102111	果実酒	kl	32	31,087	1,471,219	2,879	155,655
102211	ビール	kl	1	x	x	-	-
102311	清酒(濁酒を含む)	kl	8	15,026	442,178	653	13,077

## 19 品目別統計表(製造品)(つづき)

(4人以上の事業所)

単位:万円

品目番号	品目名	数量 単位名	産出 事業所数	数量	金額	在庫	
						数量	金額
102312	清酒かす		8	-	4,739	-	268
102412	焼ちゅう	kl	3	140	13,402	25	1,127
102414	ウイスキー	kl	2	x	x	x	x
102415	味りん(本直しを含む)	kl	1	x	x	-	-
102416	発泡酒	kl	1	x	x	-	-
102419	その他の蒸留酒・混成酒		8	-	41,289	-	4,602
103111	荒茶	kg	1	x	x	-	-
103112	緑茶(仕上茶)	kg	2	x	x	-	-
103211	コーヒー		3	-	1,001,000	-	-
104111	人造氷	t	2	x	x	-	-
106111	配合飼料		1	-	x	-	-
106211	単体飼料		1	-	x	-	-
106311	有機質肥料		2	-	x	-	-
113119	その他のねん糸		1	-	x	-	-
114129	その他の綿広幅糸染織物	千m <sup>2</sup>	1	x	x	-	-
114145	その他のポリエステル紡績糸織物	千m <sup>2</sup>	1	x	x	-	-
114149	その他の化学繊維紡績糸織物	千m <sup>2</sup>	1	x	x	-	-
114211	羽二重類(交織を含む)(広幅のもの)	千m <sup>2</sup>	2	x	x	-	-
114219	その他の絹広幅織物	千m <sup>2</sup>	6	339	59,288	-	-
114222	その他の絹先染小幅織物	千m <sup>2</sup>	4	655	66,600	-	-
114231	絹紡織物	千m <sup>2</sup>	2	x	x	-	-
114241	ビスコース人絹織物	千m <sup>2</sup>	1	x	x	-	-
114242	キュプラ長繊維織物	千m <sup>2</sup>	5	1,643	61,075	-	-
114244	ナイロン長繊維織物	千m <sup>2</sup>	2	x	x	x	x
114245	ポリエステル長繊維織物	千m <sup>2</sup>	18	7,441	659,309	1,682	93,831
114249	その他の合成繊維長繊維織物	千m <sup>2</sup>	2	x	x	x	x
114329	その他の紡毛織物	千m <sup>2</sup>	1	x	x	-	-
114411	麻織物	千m <sup>2</sup>	2	x	x	-	-
115311	横編ニット生地(半製品を含む)	t	1	x	x	-	-
117111	合成繊維ロープ・コード・トワイン	t	1	x	x	-	-
119211	綿製ふとん綿(中入綿を含む)	t	1	x	x	-	-
119219	その他の繊維製ふとん綿(中入綿を含む)	t	1	x	x	-	-

19 品目別統計表(製造品)(つづき)

(4人以上の事業所) 単位:万円

品目番号	品 目 名	数 量 単位名	産 出 事業所数	数 量	金 額	在 庫	
						数 量	金 額
119511	上塗りした織物、防水した織物		1	-	x	-	x
119911	紋紙(ジャカードカード)		1	-	x	-	-
121115	成人男子・少年用制服ズボン	点	1	x	x	-	-
121211	成人女子・少女用ワンピース・スーツ上衣(ブレザー、ジャンパー等を含む)	点	6	162,124	52,254	6,344	1,940
121212	成人女子・少女用スカート・スラックス	点	2	x	x	-	-
121213	成人女子・少女用ブラウス	ダース	2	x	x	-	-
121214	成人女子・少女用オーバー・レインコート	着	2	x	x	-	-
121215	成人女子・少女用制服	点	1	x	x	-	-
121411	ワイシャツ	ダース	1	x	x	-	-
121511	事務用・作業用・衛生用衣服		1	-	x	-	-
121512	スポーツ用衣服		1	-	x	-	-
122113	ニット製乳幼児用外衣		1	-	x	-	x
122311	ニット製成人男子・少年用セーター・カーディガン・ベスト類	デカ	3	1,627	4,854	-	-
122312	ニット製成人女子・少女用セーター・カーディガン・ベスト類	デカ	14	98,540	291,851	260	1,014
123212	ニット製ブリーフ・ショーツ類	デカ	1	x	x	-	-
123311	織物製寝着類(和式のものを除く)		1	-	x	-	-
124111	既製和服・帯(縫製加工されたもの)		3	-	27,481	-	-
125111	ネクタイ(ニット製を含む)	千本	2	x	x	-	-
125211	スカーフ・ネッカチーフ・マフラー類(ニット製を含む)	千ダース	1	x	x	-	-
125411	ソックス	千足	1	x	x	-	-
125419	その他の靴下		1	-	x	-	-
125619	その他の帽子(ニット製を含む)		1	-	x	-	-
129111	ふとん(羊毛ふとんを含む)		3	-	3,977	-	-
129112	羽毛ふとん		8	-	524,224	-	-
129119	その他の寝具(毛布を除く)		1	-	x	-	-
129211	毛布		1	-	x	-	-
129311	綿帆布製品		1	-	x	-	-
129312	合成繊維帆布製品		3	-	13,140	-	-
129511	刺しゅう製品		2	-	x	-	-
129919	他に分類されない繊維製品(ニット製を含む)		7	-	115,543	-	1,310
131111	板類	m <sup>3</sup>	16	8,004	38,751	-	-
131112	ひき割類	m <sup>3</sup>	13	4,038	21,566	-	-

## 19 品目別統計表(製造品)(つづき)

(4人以上の事業所)

単位:万円

品目番号	品 目 名	数 量 単位名	産 出 事業所数	数 量	金 額	在 庫	
						数 量	金 額
131113	ひき角類	m <sup>3</sup>	13	8,705	36,576	-	-
131114	箱材、荷造用仕組材		4	-	19,739	-	-
131119	その他の製材製品		4	-	17,058	-	-
131121	木材の素材(製材工場からのもの)		4	-	3,997	-	-
131122	製材くず		7	-	935	-	-
131411	木材チップ		15	-	54,350	-	-
132111	造作材		9	-	90,320	-	3,754
132211	普通合板		1	-	x	-	-
132311	集成材		2	-	x	-	-
132411	住宅建築用木製組立材料		5	-	222,188	-	1,592
133311	木箱		4	-	8,036	-	-
139911	柄、引手、つまみ、握り、台木、これらの類似品		1	-	x	-	-
139913	はし(木・竹製)		1	-	x	-	-
139919	その他の木・竹・とう・きりゅう等製品(塗装を含む)		6	-	25,033	-	-
141111	木製机・テーブル・いす		10	-	62,305	-	370
141112	木製流し台・調理台・ガス台(キャビネットが木製のもの)		7	-	64,237	-	541
141113	たんす		10	-	25,078	-	315
141114	木製棚・戸棚		24	-	168,276	-	1,496
141116	木製ベッド		3	-	31,355	-	600
141119	その他の木製家具(漆塗りを除く)		19	-	193,643	-	1,410
141214	金属製流し台・調理台・ガス台(キャビネットが金属製のもの)		1	-	x	-	-
141215	金属製棚・戸棚		1	-	x	-	-
142111	宗教用具		3	-	5,819	-	-
143111	建具(金属製を除く)		22	-	48,931	-	-
149111	事務所用・店舗用装備品		6	-	92,248	-	700
149211	窓用・扉用日よけ		1	-	x	-	-
149411	鏡縁・額縁		1	-	x	-	-
149919	他に分類されない家具・装備品		4	-	61,109	-	357
152118	さらし包装紙	t	1	x	x	x	x
152121	衛生用紙	t	2	x	x	-	-
152122	障子紙、書道用紙	t	9	1,695	107,040	12	70
152123	雑種紙	t	3	546	19,360	-	-

## 19 品目別統計表(製造品)(つづき)

(4人以上の事業所)

単位:万円

品目番号	品 目 名	数 量 単位名	産 出 事業所数	数 量	金 額	在 庫	
						数 量	金 額
152411	手すき和紙		3	-	6,502	-	-
153211	段ボール(シート)	千m <sup>2</sup>	4	15,695	75,290	62	358
153311	壁紙、ふすま紙		1	-	x	-	-
154113	事務用紙袋		1	-	x	-	x
154311	祝儀用品		1	-	x	-	x
154319	その他の日用紙製品		1	-	x	-	-
155111	重包装紙袋	千袋	1	x	x	-	-
155311	段ボール箱		26	-	938,868	-	5,389
155411	印刷箱		7	-	124,407	-	6,113
155412	簡易箱		2	-	x	-	-
155413	貼箱		4	-	31,000	-	-
155419	その他の紙器		1	-	x	-	x
159939	他に分類されないパルプ・紙・紙加工品		3	-	73,036	-	-
161111	とつ版印刷物(活版印刷物)		9	-	98,779	-	453
161112	平版印刷物(オフセット印刷物)		64	-	1,892,428	-	9,325
161113	おう版印刷物(グラビア印刷物)		3	-	57,242	-	-
161114	紙以外のものに対する特殊印刷物		13	-	708,066	-	7,134
162111	写真製版(写真植字業を含む)		3	-	12,088	-	-
162115	銅おう版・木版彫刻製版		1	-	x	-	-
172311	酸素ガス(液化酸素を含む)	千m <sup>3</sup>	1	x	x	-	-
172315	窒素		2	-	x	-	-
172319	その他の圧縮ガス・液化ガス		2	-	x	-	-
172949	その他の無機化学工業製品		4	-	385,089	-	1,059
173919	その他のメタン誘導品		1	-	x	-	x
173949	その他の有機化学工業製品		1	-	x	-	-
175211	浴用石けん(薬用、液状を含む)	t	1	x	x	x	x
175212	洗濯石けん(固型、粉末)	t	1	x	x	x	x
175219	その他の石けん		1	-	x	-	x
175222	台所用合成洗剤	t	1	x	x	x	x
175414	溶剤系合成樹脂塗料	t	1	x	x	x	x
175419	その他の塗料、同関連製品		1	-	x	-	x
176111	医薬品原末、原液		3	-	2,021,630	-	118,970

## 19 品目別統計表(製造品)(つづき)

(4人以上の事業所)

単位:万円

品目番号	品目名	数量 単位名	産出 事業所数	数量	金額	在庫	
						数量	金額
176211	医薬品製剤(医薬部外品製剤を含む)		3	-	636,898	-	9,026
176311	ワクチン、血清、保存血液		1	-	x	-	x
177112	ファンデーション		2	-	x	-	x
177113	おしろい		1	-	x	-	-
177114	口紅、ほお紅、アイシャドー		2	-	x	-	x
177115	クリーム		1	-	x	-	x
177116	化粧水		2	-	x	-	x
177117	乳液		1	-	x	-	x
177119	その他の仕上用・皮膚用化粧品		3	-	33,354	-	1,823
177211	シャンプー、ヘアリンス		2	-	x	-	x
177212	養毛料		1	-	x	-	x
177213	整髪料		1	-	x	-	x
177219	その他の頭髪用化粧品		1	-	x	-	-
177919	その他の化粧品・調整品		2	-	x	-	-
177921	歯磨		2	-	x	-	x
179412	セルローズ系接着剤、プラスチック系接着剤	kg	2	x	x	x	x
179419	その他の接着剤		1	-	x	-	x
179511	写真フィルム(乾板を含む)	千m <sup>2</sup>	1	x	x	-	-
179515	製版用感光材料		1	-	x	-	-
179516	写真用化学薬品(調整、包装されたもの)		2	-	x	-	x
179919	その他の化学工業製品		2	-	x	-	x
182211	グリース(購入した鉱・動・植物油によるもの)	t	1	x	x	-	-
184111	アスファルト舗装混合材、タール舗装混合材(アスファルトブロック、タールブロックを含む)		4	-	212,643	-	-
191111	プラスチック平板(厚さ0.5mm以上で硬質のもの)	t	1	x	x	x	x
191311	プラスチック継手(バルブ、コックを含む)	t	3	4,458	240,481	328	14,612
191419	その他のプラスチック異形押出製品		3	-	52,010	-	-
191511	プラスチック板・棒・管・継手・異形押出製品の加工品(切断、接合、塗装、蒸着めっき、パフ加工等)		3	-	11,237	-	-
192111	包装用軟質プラスチックフィルム(厚さ0.2mm未満で軟質のもの)	t	2	x	x	x	x
192112	その他の軟質プラスチックフィルム(厚さ0.2mm未満で軟質のもの)	t	1	x	x	-	-
192211	プラスチックシート(厚さ0.2mm以上で軟質のもの)	t	2	x	x	x	x
192411	合成皮革	t	1	x	x	-	-
192511	プラスチックフィルム・シート・床材・合成皮革加工品(切断、接合、塗装、蒸着めっき、パフ加工等)		12	-	895,152	-	16,933

## 19 品目別統計表(製造品)(つづき)

(4人以上の事業所) 単位:万円

品目番号	品目名	数量 単位名	産出 事業所数	数量	金額	在庫	
						数量	金額
193111	自動車用プラスチック製品		51	-	1,579,872	-	63,344
193112	輸送機械用プラスチック製品(自動車用を除く)		5	-	77,092	-	1,846
193113	電気機械器具用プラスチック製品		49	-	718,610	-	8,591
193119	その他の工業用プラスチック製品		46	-	2,063,781	-	41,777
193211	工業用プラスチック製品の加工品(切断、接合、塗装、蒸着めっき、バフ加工等)		6	-	201,161	-	1,651
194111	軟質プラスチック発泡製品(半硬質性を含む)	t	7	3,352	425,460	72	10,162
194211	硬質プラスチック発泡製品(厚板)(厚さ3mm以上)		1	-	x	-	-
194219	その他の硬質プラスチック発泡製品		1	-	x	-	-
194311	強化プラスチック製板・棒・管・継手	t	1	x	x	-	-
194411	強化プラスチック製容器・浴槽・浄化槽	t	3	96	6,574	-	-
194419	その他の強化プラスチック製品		1	-	x	-	-
194511	発泡・強化プラスチック製品の加工品(切断、接合、塗装、蒸着めっき、バフ加工等)		1	-	x	-	-
195112	再生プラスチック成形材料	t	2	x	x	-	-
195211	廃プラスチック製品	t	4	399	2,856	-	-
199111	日用雑貨・台所用品・食卓用品・浴室用品		10	-	343,867	-	4,874
199211	プラスチック製中空成形容器		3	-	8,731	-	-
199212	飲料用プラスチックボトル		2	-	x	-	x
199219	その他のプラスチック製容器		13	-	1,106,949	-	93,100
199711	医療・衛生用プラスチック製品		9	-	135,904	-	3,036
199719	他に分類されないプラスチック製品		13	-	353,374	-	5,161
199819	他に分類されないプラスチック製品の加工品(切断、接合、塗装、蒸着めっき、バフ加工等)		5	-	428,204	-	9,045
203211	ゴムホース	Km	1	x	x	-	-
203311	防振ゴム		4	-	78,007	-	1,463
203312	ゴムロール		1	-	x	-	x
203313	ゴム製パッキン類		3	-	6,904	-	43
203329	その他の工業用ゴム製品		4	-	1,330,325	-	35,195
209319	その他の練生地		1	-	x	-	x
209919	その他のゴム製品		2	-	x	-	x
216113	革製ケース		1	-	x	-	-
217111	袋物		7	-	361,323	-	36,425
217211	なめし革製ハンドバック	個	1	x	x	-	-
221219	その他の板ガラス		1	-	x	-	-

19 品目別統計表(製造品)(つづき)

(4人以上の事業所) 単位:万円

品目番号	品 目 名	数 量 単位名	産 出 事業所数	数 量	金 額	在 庫	
						数 量	金 額
221712	ガラス長繊維、同製品	kg	1	x	x	-	-
221919	その他のガラス、同製品		4	-	4,058,648	-	23,124
222211	生コンクリート	m <sup>3</sup>	36	1,022,666	1,112,685	-	-
222311	遠心力鉄筋コンクリート管(ヒューム管)	t	2	x	x	x	x
222313	遠心力鉄筋コンクリートくい(パイル)	t	1	x	x	-	-
222316	土木用コンクリートブロック	t	11	78,617	153,045	2,233	6,476
222317	道路用コンクリート製品	t	12	125,539	327,971	4,500	13,155
222319	その他のコンクリート製品		5	-	88,715	-	7,902
222321	テラゾー製品	m <sup>2</sup>	1	x	x	-	-
222929	その他のセメント製品		3	-	41,151	-	-
224211	陶磁器製和飲食器		1	-	x	-	-
224311	陶磁器製置物		1	-	x	-	-
224512	理化学用・工業用ファインセラミックス(焼結し放しのもの)		2	-	x	-	-
224919	その他の陶磁器		2	-	x	-	x
226913	特殊炭素製品	t	1	x	x	x	x
226919	その他の炭素・黒鉛製品		3	-	123,838	-	-
227111	天然研磨材、人造研削材		1	-	x	-	-
227311	研磨布紙	連	1	x	x	x	x
228111	碎石		12	-	182,015	-	4,645
228311	石工品		15	-	84,710	-	-
228511	鉱物・土石粉碎、その他の処理品		1	-	x	-	-
229311	人造宝石(合成宝石、模造宝石、人造真珠、人造水晶を含む)		1	-	x	-	-
229919	その他の窯業・土石製品		2	-	x	-	-
231168	鉄くず	t	30	8,763	18,010	26	47
235111	機械用銑鉄鋳物	t	5	21,480	326,574	139	6
235119	その他の銑鉄鋳物	t	1	x	x	-	-
235411	鍛工品	t	1	x	x	x	x
239111	鉄鋼切断品(溶断を含む)		7	-	238,778	-	110
239211	鉄スクラップ加工処理品		4	-	344,375	-	970
242112	はんだ、減摩合金		1	-	x	-	x
242311	アルミニウム再生地金、アルミニウム合金	t	2	x	x	-	-
242919	その他の非鉄金属再生地金、同合金		1	-	x	-	x

## 19 品目別統計表(製造品)(つづき)

(4人以上の事業所)

単位:万円

品目番号	品目名	数量 単位名	産出 事業所数	数量	金額	在庫	
						数量	金額
243212	アルミニウム押し品(抽伸品を含む)	t	1	x	x	-	-
243913	金・同合金展伸材	g	1	x	x	-	-
243914	銀・同合金展伸材	kg	1	x	x	-	-
243915	白金・同合金展伸材	g	1	x	x	-	-
244112	銅裸線	t	4	8,971	454,101	213	8,526
244113	銅被覆線	導体t	3	4,670	616,148	660	87,505
244115	電力ケーブル	導体t	2	x	x	x	x
244116	通信ケーブル	導体t	2	x	x	x	x
244212	光ファイバケーブル(複合ケーブルを含む)		1	-	x	-	x
245111	銅・同合金鋳物	t	2	x	x	x	x
245211	アルミニウム・同合金鋳物	t	2	x	x	x	x
245311	アルミニウム・同合金ダイカスト	t	10	22,107	1,750,255	788	56,428
245411	亜鉛ダイカスト	t	5	3,720	367,173	118	11,860
245419	その他の非鉄金属ダイカスト		2	-	x	-	x
249921	銅、鉛、亜鉛、ニッケル、すず等粗製品		1	-	x	-	-
249929	その他の非鉄金属製品		6	-	678,436	-	-
249931	非鉄金属くず		31	-	130,609	-	-
251119	その他のめっき板製容器		2	-	x	-	-
252211	鋼板せん断用刃物(シャープレード)		3	-	30,697	-	-
252219	その他の機械刃物		1	-	x	-	-
252411	作業工具		1	-	x	-	-
252712	農業用器具部分品		1	-	x	-	-
252911	錠、かぎ		12	-	627,989	-	21,341
252912	建築用金物		8	-	288,609	-	3,947
252919	その他の金物類		7	-	330,297	-	15,873
253111	金属製管継手		4	-	157,967	-	11,208
253113	配管工事用附属品		1	-	x	-	-
253212	ガス風呂釜(バーナ付の一体のものを含む)		1	-	x	-	x
253219	その他のガス機器(温風暖房機を除く)		1	-	x	-	x
253231	ガス機器・石油機器の部分品・附属品		8	-	359,154	-	2,500
253919	その他の暖房・調理装置部分品		1	-	x	-	-
254111	鉄骨	t	19	31,627	543,617	-	-

## 19 品目別統計表(製造品)(つづき)

(4人以上の事業所)

単位:万円

品目番号	品 目 名	数 量 単位名	産 出 事業所数	数 量	金 額	在 庫	
						数 量	金 額
254112	軽量鉄骨	t	2	x	x	x	x
254113	橋りょう	t	3	9,636	493,753	175	11,735
254115	水門	t	1	x	x	x	x
254119	その他の建設用金属製品		11	-	333,132	-	197
254211	住宅用アルミニウム製サッシ		3	-	16,621	-	-
254219	その他のアルミニウム製サッシ		1	-	x	-	-
254221	アルミニウム製ドア		1	-	x	-	-
254222	金属製サッシ・ドア		2	-	x	-	-
254225	建築用板金製品		5	-	91,452	-	-
254226	鉄骨系プレハブ住宅		1	-	x	-	-
254227	ユニットハウス		1	-	x	-	-
254229	その他の建築用金属製品		8	-	292,914	-	1,758
254311	板金製タンク	t	2	x	x	-	-
254312	高圧容器(ポンペ)	t	1	x	x	x	x
254319	その他の製缶板金製品		18	-	85,374	-	-
255111	アルミニウム製機械部分品(機械仕上げをしないもの)		3	-	12,163	-	-
255119	その他の打抜・プレス加工アルミニウム、同合金製品		1	-	x	-	-
255211	打抜・プレス機械部分品(機械仕上げをしないもの)		28	-	610,679	-	13,011
255219	その他の打抜・プレス金属製品		3	-	35,141	-	-
255311	粉末や金製品		2	-	x	-	x
256919	その他の金属表面処理		1	-	x	-	-
257911	鉄製金網(溶接金網、じゃかごを含む)	t	1	x	x	x	x
257919	その他の線材製品		2	-	x	-	-
258111	ボルト、ナット	t	5	15,153	457,105	44	4,043
258112	リベット	t	2	x	x	x	x
258114	木ねじ、小ねじ、押しねじ	t	5	4,273	267,197	361	20,801
258119	その他のボルト・ナット等関連製品		1	-	x	-	-
259214	うす板ばね	t	1	x	x	x	x
259912	金属板ネームプレート		2	-	x	-	-
259919	他に分類されない金属製品		4	-	24,581	-	-
261221	蒸気機関・タービン・水力タービンの部分品・取付具・附属品		1	-	x	-	-
261313	はん用内燃機関の部分品・取付具・附属品		2	-	x	-	-

## 19 品目別統計表(製造品)(つづき)

(4人以上の事業所)

単位:万円

品目番号	品目名	数量 単位名	産出 事業所数	数量	金額	在庫	
						数量	金額
262129	その他の栽培用・管理用機器		1	-	x	-	x
262151	農業用機械の部分品・取付具・附属品		6	-	93,136	-	1,257
263118	せん孔機	台	1	x	x	x	x
263134	破碎機・摩砕機・選別機の補助機		1	-	x	-	-
263141	建設機械・鉱山機械の部分品・取付具・附属品		7	-	161,565	-	26,616
264111	数値制御旋盤	台	2	x	x	x	x
264119	その他の旋盤		1	-	x	-	-
264127	マシニングセンタ	台	2	x	x	x	x
264129	その他の金属工作機械		6	-	154,626	-	27,438
264229	その他の金属加工機械		1	-	x	-	-
264311	金属工作機械の部分品・取付具・附属品		27	-	829,887	-	58,436
264313	金属加工機械の部分品・取付具・附属品		13	-	57,713	-	-
264411	特殊鋼切削工具		1	-	x	-	-
264412	超硬工具(粉末や金製を除く)		6	-	215,648	-	584
264413	ダイヤモンド工具		5	-	312,201	-	-
264416	治具、金属加工用附属品		7	-	108,410	-	-
264419	その他の機械工具		2	-	x	-	-
265521	縫製機械の部分品・取付具・附属品		2	-	x	-	x
266119	その他の食料品加工機械		2	-	x	-	-
266121	食料品加工機械の部分品・取付具・附属品		5	-	9,537	-	-
266214	製材・木材加工・合板機械の部分品・取付具・附属品		1	-	x	-	-
266411	印刷機械		1	-	x	-	-
266415	印刷・製本・紙工機械の部分品・取付具・附属品		2	-	x	-	-
266519	その他の鑄造装置		1	-	x	-	-
266522	鑄造装置の部分品・取付具・附属品		1	-	x	-	-
266611	射出成形機	台	1	x	x	x	x
266619	その他のプラスチック加工機械、同附属装置(手動式を含む)		1	-	x	-	-
266621	プラスチック加工機械、同附属装置の部分品・取付具・附属品		1	-	x	-	-
266711	ウェーハプロセス(電子回路形成)用処理装置		3	-	16,886,028	-	300,005
266712	組立用装置		4	-	2,546,258	-	9,459
266719	その他の半導体製造装置		2	-	x	-	x
266721	フラットパネル・ディスプレイ製造装置		3	-	6,493,851	-	282,760

19 品目別統計表(製造品)(つづき)

(4人以上の事業所) 単位:万円

品目番号	品目名	数量 単位名	産出 事業所数	数量	金額	在庫	
						数量	金額
266722	半導体製造装置(フラットパネル・ディスプレイ製造装置を含む)の部分品・取付具・附属品		51	-	3,396,404	-	75,921
266811	真空ポンプ	台	1	x	x	x	x
266821	真空装置・真空機器の部分品・取付具・附属品		5	-	334,483	-	23,042
266919	その他の特殊産業用機械器具		4	-	159,181	-	-
266929	その他の特殊産業用機械器具の部分品・取付具・附属品		7	-	74,781	-	-
267119	その他のポンプ		2	-	x	-	-
267311	エレベータ		1	-	x	-	-
267313	エレベータ・エスカレータの部分品・取付具・附属品		5	-	152,100	-	-
267411	天井走行クレーン	台	1	x	x	x	x
267419	その他のクレーン		1	-	x	-	x
267421	巻上機		3	-	1,712,721	-	37,187
267422	コンベヤ		1	-	x	-	x
267429	その他の荷役運搬設備		1	-	x	-	-
267431	荷役運搬設備の部分品・取付具・附属品		7	-	432,080	-	6,168
267511	変速機		1	-	x	-	-
267512	歯車(プラスチック製を含む)		5	-	360,298	-	3,053
267521	動力伝導装置の部分品・取付具・附属品		4	-	98,725	-	906
267612	工業窯炉の部分品・取付具・附属品		2	-	x	-	-
267711	油圧ポンプ	台	1	x	x	-	-
267719	その他の油圧機器		1	-	x	-	x
267721	油圧機器の部分品・取付具・附属品		3	-	6,470	-	-
267723	空気圧機器の部分品・取付具・附属品		7	-	34,429	-	-
267816	蒸発機器、蒸留機器、蒸煮機器、晶出機器		1	-	x	-	-
267817	乾燥機器		1	-	x	-	-
267829	その他の化学機械、同装置		2	-	x	-	-
267831	化学機械、同装置の部分品・取付具・附属品		8	-	49,453	-	-
267919	その他の一般産業用機械、同装置		5	-	548,077	-	18,938
267929	その他の一般産業用機械、同装置の部分品・取付具・附属品		11	-	709,471	-	19,171
268111	計算機械		1	-	x	-	x
268115	金銭登録機(レジスタ)		1	-	x	-	x
268119	その他の事務用機械器具		3	-	845,061	-	1,256
268121	事務用機械器具の部分品・取付具・附属品		20	-	3,130,441	-	32,490

19 品目別統計表(製造品)(つづき)

(4人以上の事業所) 単位:万円

品目番号	品 目 名	数 量 単位名	産 出 事業所数	数 量	金 額	在 庫	
						数 量	金 額
268211	冷凍機	台	1	x	x	-	-
268223	冷凍機・温湿調整装置の部分品・取付具・附属品		4	-	114,262	-	-
268329	娯楽機器の部分品・取付具・附属品		4	-	64,399	-	-
268411	自動販売機	台	1	x	x	-	-
268419	自動販売機の部分品・取付具・附属品		2	-	x	-	-
268911	業務用洗濯装置		1	-	x	-	-
268912	自動車整備・サービス機器		1	-	x	-	-
268919	その他のサービス用・民生用機械器具		5	-	74,595	-	3,097
268929	その他のサービス用・民生用機械器具の部分品・取付具・附属品		5	-	48,633	-	450
269111	消火器具、消火装置(消防自動車のぎ装品を含む)		1	-	x	-	x
269112	消火器具・消火装置の部分品・取付具・附属品		2	-	x	-	-
269212	自動調整バルブ	t	1	x	x	x	x
269214	一般用バルブ・コック		5	-	2,412,296	-	87,644
269215	バルブ・コック附属品		3	-	68,947	-	158
269411	ラジアル玉軸受(軸受ユニット用を除く)		3	-	1,708,148	-	11,235
269414	軸受ユニット		1	-	x	-	x
269415	玉軸受・ころ軸受の部分品		3	-	47,802	-	1,978
269611	プレス用金型		30	-	460,574	-	1,338
269613	鋳造用金型(ダイカスト用を含む)		5	-	78,084	-	-
269614	プラスチック用金型		20	-	598,978	-	5,379
269615	ゴム・ガラス用金型		3	-	37,195	-	-
269619	その他の金型、同部分品・附属品		9	-	224,472	-	79
269711	個装・内装機械		1	-	x	-	-
269713	包装・荷造機械の部分品・取付具・附属品		3	-	38,764	-	-
269811	数値制御ロボット		1	-	x	-	x
269819	その他の産業用ロボット		3	-	5,247,168	-	240,511
269821	産業用ロボット、同装置の部分品・取付具・附属品		16	-	574,458	-	6,061
269919	他に分類されない各種機械部分品		20	-	299,796	-	35,636
271113	直流電動機(70W以上)	台	1	x	x	-	-
271114	単相誘導電動機(70W以上)	台	1	x	x	-	-
271115	三相誘導電動機(70W以上)	台	1	x	x	-	-
271119	その他の交流電動機(70W以上)		1	-	x	-	x

## 19 品目別統計表(製造品)(つづき)

(4人以上の事業所)

単位:万円

品目番号	品目名	数量 単位名	産出 事業所数	数量	金額	在庫	
						数量	金額
271151	発電機・電動機・その他の回転電気機械の部分品・取付具・附属品		5	-	51,674	-	972
271211	標準変圧器	台	2	x	x	x	x
271213	特殊用途変圧器	台	1	x	x	x	x
271216	変圧器類の部分品・取付具・附属品		5	-	29,996	-	-
271311	配電盤		10	-	390,685	-	1,901
271312	監視制御装置		7	-	582,755	-	23,838
271313	分電盤		3	-	73,588	-	-
271315	遮断器		3	-	29,782	-	-
271317	プログラマブルコントローラ		2	-	x	-	x
271319	その他の配電制御装置		1	-	x	-	-
271321	開閉装置・配電盤・電力制御装置の部分品・取付具・附属品		7	-	108,595	-	-
271412	点滅器	千個	1	x	x	x	x
271413	接続器	千個	6	13,026	229,722	199	7,749
271419	その他の配線器具・配線附属品		6	-	229,953	-	5,632
271512	抵抗溶接機	台	1	x	x	x	x
271513	電気溶接機の部分品・取付具・附属品		2	-	x	-	x
271619	その他の内燃機関電装品		1	-	x	-	-
271621	内燃機関電装品の部分品・取付具・附属品		4	-	49,779	-	574
271913	産業用電熱装置		1	-	x	-	-
271929	その他の産業用電気機械器具の部分品・取付具・附属品		9	-	377,640	-	4,308
272229	空調・住宅関連機器の部分品・取付具・附属品		4	-	172,043	-	2,924
272329	衣料衛生関連機器の部分品・取付具・附属品		2	-	x	-	-
272929	その他の民生用電気機械器具の部分品・取付具・附属品		5	-	349,931	-	5,171
273219	その他の電気照明器具		3	-	127,946	-	-
273221	電気照明器具の部分品・取付具・附属品		8	-	36,874	-	732
274113	X線装置の部分品・取付具・附属品		3	-	75,979	-	-
274211	磁気録画・再生装置(VTR、EVR)	台	1	x	x	-	-
274214	ビデオ機器の部分品・取付具・附属品		12	-	739,473	-	13,243
274321	医療用電子応用装置の部分品・取付具・附属品		2	-	x	-	-
274911	超音波応用装置		1	-	x	-	x
274914	数値制御装置		1	-	x	-	x
274919	他に分類されない電子応用装置		4	-	1,366,337	-	54,664

## 19 品目別統計表(製造品)(つづき)

(4人以上の事業所)

単位:万円

品目番号	品目名	数量 単位名	産出 事業所数	数量	金額	在庫	
						数量	金額
274921	その他の電子応用装置の部分品・取付具・附属品		10	-	282,455	-	256
275111	電気計器		1	-	x	-	-
275112	電気測定器		3	-	2,466,057	-	20,353
275113	半導体・IC測定器		3	-	55,381	-	-
275119	その他の電気計測器		4	-	920,197	-	294
275121	電気計測器の部分品・取付具・附属品		10	-	92,083	-	276
275211	工業計器		4	-	561,137	-	97,332
275212	工業計器の部分品・取付具・附属品		1	-	x	-	-
275311	医療用計測器		2	-	x	-	-
275321	医療用計測器の部分品・取付具・附属品		2	-	x	-	-
279114	蓄電池の部分品・取付具・附属品		1	-	x	-	-
279311	磁気テープ(生のもの)		1	-	x	-	x
279312	磁気ディスク(生のもの)		3	-	2,506,652	-	127,844
279919	他に分類されない電気機械器具		2	-	x	-	x
281111	電話機	台	2	x	x	x	x
281112	電話自動交換装置		1	-	x	-	x
281119	その他の電話(有線)装置		1	-	x	-	x
281129	その他の電信・画像(有線)装置		5	-	338,179	-	1,112
281132	搬送装置(デジタル伝送装置を除く)		1	-	x	-	x
281211	ラジオ放送装置、テレビジョン放送装置		1	-	x	-	x
281216	無線応用装置		2	-	x	-	x
281413	テープレコーダ	台	1	x	x	x	x
281421	スピーカシステム、マイクロホン、イヤホン、音響用ピックアップ類等(完成品)		2	-	x	-	-
281422	電気音響機械器具の部分品・取付具・附属品		7	-	650,868	-	6,655
281511	交通信号保安装置		2	-	x	-	x
281512	交通信号保安装置の部分品・取付具・附属品		1	-	x	-	-
281919	その他の通信関連機械器具		2	-	x	-	x
282111	はん用コンピュータ		1	-	x	-	x
282112	オフィスコンピュータ		1	-	x	-	x
282113	ワークステーション		1	-	x	-	x
282114	電子計算機の部分品・取付具・附属品		6	-	293,809	-	4,745
282212	パーソナルコンピュータの部分品・取付具・附属品		10	-	360,567	-	6,076

## 19 品目別統計表(製造品)(つづき)

(4人以上の事業所) 単位:万円

品目番号	品 目 名	数 量 単位名	産 出 事業所数	数 量	金 額	在 庫	
						数 量	金 額
282311	磁気ディスク装置		2	-	x	-	x
282321	記憶装置の部分品・取付具・附属品		2	-	x	-	-
282411	印刷装置		1	-	x	-	-
282412	印刷装置の部分品・取付具・附属品		5	-	221,761	-	11,551
282919	その他の入出力装置		2	-	x	-	x
282921	金融用端末装置		1	-	x	-	x
282929	その他の端末装置		1	-	x	-	x
282939	その他の附属装置		2	-	x	-	x
282941	その他の附属装置の部分品・取付具・附属品		3	-	59,851	-	1,253
291211	ダイオード		2	-	x	-	x
291214	トランジスタ(シリコントランジスタを除く)		2	-	x	-	x
291215	光電変換素子		1	-	x	-	x
291216	発光ダイオード		1	-	x	-	x
291219	その他の半導体素子		3	-	3,334,622	-	-
291311	バイポーラ型IC		1	-	x	-	x
291312	モス型IC		2	-	x	-	-
291329	その他の混成集積回路		2	-	x	-	x
291411	抵抗器		3	-	24,206	-	-
291414	変成器		4	-	31,273	-	1
291415	複合部品		1	-	x	-	-
291512	磁気ヘッド		4	-	479,644	-	930
291513	小形モータ(3W未満のもの)		3	-	3,600	-	-
291611	プリント配線板用コネクタ		2	-	x	-	x
291612	コネクタ(プリント配線板用コネクタを除く)		10	-	1,063,814	-	35,539
291613	スイッチ		5	-	926,008	-	710
291614	リレー		2	-	x	-	-
291711	スイッチング電源		2	-	x	-	-
291721	コントロールユニット		1	-	x	-	x
291811	リジット配線板		7	-	2,347,721	-	63,822
291819	その他のプリント配線板		2	-	x	-	-
291821	プリント回路板		4	-	1,222,902	-	27,896
291912	水晶振動子(時計用を除く)		12	-	1,474,936	-	30,059

## 19 品目別統計表(製造品)(つづき)

(4人以上の事業所)

単位:万円

品目番号	品 目 名	数 量 単位名	産 出 事業所数	数 量	金 額	在 庫	
						数 量	金 額
291913	液晶素子		5	-	246,624	-	8,559
291914	他に分類されない通信機械器具の部分品・附属品		10	-	2,066,273	-	29,127
291919	その他の電子部品		38	-	3,480,883	-	114,700
301213	トラックボデー		1	-	x	-	x
301314	自動車用内燃機関の部分品・取付具・附属品		16	-	518,148	-	6,156
301315	駆動・伝導・操縦装置部品		13	-	2,037,813	-	37,318
301316	懸架・制動装置部品		11	-	5,029,033	-	110,081
301317	シャシー部品、車体部品		14	-	4,419,835	-	50,404
301329	その他の自動車部品(二輪自動車部品を含む)		11	-	88,645	-	489
302211	機関車の部分品・取付具・附属品		1	-	x	-	x
302212	電車・客貨車の部分品・取付具・附属品		2	-	x	-	-
303421	船用機関の部分品・取付具・附属品		2	-	x	-	-
304919	その他の航空機部分品・補助装置		2	-	x	-	-
305112	フォークリフトトラックの部分品・取付具・附属品		2	-	x	-	-
305921	産業用運搬車両の部分品・取付具・附属品		1	-	x	-	-
309911	飛しょう体、同部分品・附属品		1	-	x	-	-
311211	積算体積計		3	-	41,528	-	103
311221	体積計の部分品・取付具・附属品		2	-	x	-	x
311412	金属温度計		1	-	x	-	-
311413	流量計		3	-	195,858	-	6,258
311414	液面計(レベル計)		1	-	x	-	-
311415	圧力計、流量計、液面計等の部分品・取付具・附属品		3	-	59,783	-	-
311511	工業用長さ計		1	-	x	-	-
311512	精密測定器		3	-	533,018	-	25,214
311513	精密測定器の部分品・取付具・附属品		5	-	12,314	-	265
311619	その他の分析装置		2	-	x	-	x
311711	材料試験機		1	-	x	-	-
311719	その他の試験機		1	-	x	-	-
311911	光度計、光束計、照度計、屈折度計		1	-	x	-	-
311919	その他の計量器・測定器		5	-	190,925	-	3,570
311921	温度計(ガラス製に限る)		2	-	x	-	-
311931	他に分類にされない計量器・測定器の部分品・取付具・附属品		7	-	89,653	-	91

## 19 品目別統計表(製造品)(つづき)

(4人以上の事業所)

単位:万円

品目番号	品目名	数量 単位名	産出 事業所数	数量	金額	在庫	
						数量	金額
312121	測量機械器具の部分品・取付具・附属品		2	-	x	-	x
313111	医療用機械器具、同装置		3	-	4,837,296	-	128,172
313112	病院用器具、同装置		1	-	x	-	-
313113	医療用機械器具の部分品・取付具・附属品		14	-	61,175	-	-
313211	歯科用機械器具、同装置		2	-	x	-	-
313212	歯科用機械器具の部分品・取付具・附属品		1	-	x	-	-
314111	理化学機械器具		1	-	x	-	-
315114	顕微鏡・望遠鏡等の部分品・取付具・附属品		1	-	x	-	-
315214	カメラ・写真装置の部分品・取付具・附属品		14	-	197,616	-	3,733
315413	光学レンズ		2	-	x	-	x
315414	プリズム		3	-	83,013	-	7,847
316113	眼鏡レンズ(コンタクトレンズを含む)		1	-	x	-	-
317121	時計の部分品		2	-	x	-	x
321111	貴金属製装身具(宝石、象牙、亀甲を含む)		123	-	3,994,339	-	299,697
321112	天然・養殖真珠装身具(購入真珠によるもの)		6	-	53,964	-	-
321211	貴金属・宝石製装身具附属品、同材料加工品、同細工品		16	-	330,186	-	900
321911	その他の貴金属・宝石製品(装身具を除く)		4	-	18,361	-	-
321919	その他の貴金属・宝石製品(装身具を除く)の付属品、同材料加工品、同細工品		3	-	5,916	-	-
323114	金属製がん具		1	-	x	-	-
323129	その他の娯楽用具・がん具		2	-	x	-	-
323212	節句人形、ひな人形		1	-	x	-	-
323412	バスケットボール・バレーボール・ラグビー・サッカー等用具		1	-	x	-	-
323413	テニス・ピンポン・バドミントン用具		1	-	x	-	-
323417	釣道具、同附属品		4	-	35,586	-	-
323419	その他の運動用具		3	-	9,039	-	-
323421	運動用具の部分品・附属品		1	-	x	-	-
324113	万年筆・シャープペンシル部分品、ペン先、ペン軸		1	-	x	-	-
324312	鉛筆芯、鉛筆軸(シャープペンシルの芯を含む)		1	-	x	-	x
324911	印章、印肉、スタンプ、スタンプ台		16	-	231,343	-	4,984
324919	その他の事務用品		5	-	58,246	-	615
325111	身辺細貨品(すず・アンチモン製品を含む)		3	-	7,126	-	-
325113	宝石箱、小物箱		2	-	x	-	-

19 品目別統計表(製造品)(つづき)

(4人以上の事業所) 単位:万円

品目番号	品 目 名	数 量 単位名	産 出 事業所数	数 量	金 額	在 庫	
						数 量	金 額
325114	装身具・装飾品(貴金属・宝石製を除く)の部分品・附属品		1	-	x	-	-
325211	造花、装飾用羽毛		3	-	39,785	-	-
327211	畳、畳床	畳	3	14,240	9,220	-	-
327212	畳表	畳	1	x	x	-	-
327312	ちょうちん(骨を含む)		1	-	x	-	-
327419	その他のブラン		1	-	x	-	-
327421	清掃用品		1	-	x	-	-
329111	煙火(がん具を含む)		4	-	60,697	-	-
329211	看板、標識、展示装置(電氣的、機械的でないもの)		8	-	17,669	-	-
329212	看板、標識機、展示装置(電氣的、機械的なもの)		5	-	52,206	-	-
329311	パレット		1	-	x	-	-
329419	その他のモデル、模型		1	-	x	-	-
329511	工業用模型(木型を含む)		11	-	424,667	-	172
329611	オーディオディスクレコード		1	-	x	-	x
329613	ビデオディスクレコード		3	-	214,311	-	70
329619	その他の情報記録物		1	-	x	-	-
329911	繊維壁材(化粧用吹付材を含む)		3	-	151,258	-	6,592
329913	人体安全保護具、救命器具		2	-	x	-	-
329914	ユニット住宅		1	-	x	-	x
329919	他に分類されないその他の製品		9	-	149,411	-	410

## 20 品目別統計表(賃加工品)

(4人以上の事業所) 単位:万円

品目番号	品 目 名	産 出 事業所数	金 額
	賃加工品合計	1,119	10,439,358
91191	肉製品(賃加工)	2	x
91291	乳製品(賃加工)	1	x
91991	その他の畜産食料品(賃加工)	1	x
92991	その他の水産食料品(賃加工)	4	26,018
94191	味そ(賃加工)	1	x
94491	ソース(賃加工)	1	x
94591	食酢(賃加工)	1	x
97191	パン(賃加工)	8	16,124
97291	生菓子(賃加工)	1	x
98291	動物油脂(賃加工)	1	x
99391	豆腐、しみ豆腐、油揚げ類(賃加工)	1	x
99691	そう(惣)菜(賃加工)	1	x
99991	他に分類されない食料品(賃加工)	7	59,542
101191	清涼飲料(賃加工)	8	17,158
102191	果実酒(賃加工)	4	2,765
102491	蒸留酒、混成酒(賃加工)	1	x
103191	製茶(賃加工)	2	x
103291	コーヒー(賃加工)	1	x
106391	有機質肥料(賃加工)	1	x
113191	ねん糸(賃加工)	5	13,836
114191	綿・スフ織物(合成繊維織物を含む)(賃加工)	1	x
114291	絹織物(賃加工)	1	x
114292	ビスコース人絹・キュプラ・アセテート長繊維織物(賃加工)	1	x
114293	合成繊維長繊維織物(賃加工)	4	10,613
114391	毛織物(賃加工)	1	x
115391	横編ニット生地(半製品を含む)(賃加工)	1	x
116191	綿・スフ・麻織物機械染色(賃加工)	1	x
116192	合成繊維紡績糸織物機械染色(賃加工)	1	x
116291	絹・人絹織物機械染色(賃加工)	2	x
116493	その他の織物機械整理(賃加工)	5	81,870
116691	綿状繊維染色・整理(賃加工)	1	x
116693	合成繊維糸染・整理(賃加工)	7	55,984
116694	その他の糸染・整理(賃加工)	5	45,600
117991	その他の網地(賃加工)	1	x
119291	製綿(賃加工)	1	x
119491	じゅうたん・その他の繊維製床敷物(賃加工)	1	x
119991	他に分類されない繊維工業製品(賃加工)	4	9,172
121291	成人女子・少女服(賃加工)	25	93,743
121591	事務用・作業用・衛生用・スポーツ用衣服(賃加工)	2	x
121691	学校服(賃加工)	1	x
122291	ニット製アウターシャツ類(賃加工)	3	5,900
122391	セーター類(賃加工)	14	22,475
123391	織物製寝着類(賃加工)	1	x
124191	和装製品(賃加工)	1	x
125191	ネクタイ(賃加工)	1	x
125491	靴下(賃加工)	1	x
129191	寝具(賃加工)	13	49,322
129591	刺しゅう製品(賃加工)	3	1,840
129691	タオル(賃加工)	1	x
129991	他に分類されない繊維製品(賃加工)	4	8,489

## 20 品目別統計表(賃加工品)(つづき)

(4人以上の事業所) 単位:万円

品目番号	品 目 名	産 出 事業所数	金 額
131191	一般製材(賃加工)	10	8,472
131391	床板(賃加工)	1	x
132191	造作材(賃加工)	1	x
132291	合板(賃加工)	1	x
132491	建築用木製組立材料(賃加工)	1	x
133491	たる(賃加工)	1	x
139191	木材の薬品処理(賃加工)	1	x
139991	他に分類されない木製品(塗装を含む)(賃加工)	2	x
141191	木製家具(賃加工)	3	3,138
141192	木製家具塗装(賃加工)	1	x
141291	金属製家具(賃加工)	1	x
143191	建具(塗装を含む)(賃加工)	2	x
152191	洋紙・機械すき和紙(賃加工)	2	x
154991	その他の紙製品(賃加工)	1	x
155391	段ボール箱(賃加工)	8	24,082
155491	紙器(賃加工)	4	7,800
159991	他に分類されないパルプ・紙・紙加工品(賃加工)	2	x
159992	紙裁断(賃加工)	1	x
161191	とつ版印刷(活版印刷)(賃加工)	3	1,130
161192	平版印刷(オフセット印刷)(賃加工)	3	3,031
161193	おう版印刷(グラビア印刷)(賃加工)	2	x
161194	紙以外のものに対する特殊印刷(賃加工)	8	56,712
162191	写真製版(写真植字業を含む)(賃加工)	1	x
163191	製本(賃加工)	6	2,358
163291	印刷物加工(賃加工)	5	4,860
172991	その他の無機化学工業製品(賃加工)	1	x
175591	印刷インキ(賃加工)	1	x
177191	仕上用・皮膚用化粧品(香水、オーデオロンを含む)(賃加工)	1	x
177291	頭髮用化粧品(賃加工)	1	x
179591	写真感光材料(賃加工)	1	x
179991	他に分類されない化学工業製品(賃加工)	1	x
191391	プラスチック継手(賃加工)	2	x
191591	プラスチック板・棒・管・継手・異形押出製品の加工品(賃加工)	1	x
192591	プラスチックフィルム・シート・床材・合成皮革加工品(賃加工)	6	10,402
193191	工業用プラスチック製品(賃加工)	34	199,046
193291	工業用プラスチック製品の加工品(賃加工)	11	59,580
194191	軟質プラスチック発泡製品(半硬質性を含む)(賃加工)	1	x
194491	強化プラスチック製容器・浴槽等(賃加工)	1	x
194591	発泡・強化プラスチック製品の加工品(賃加工)	1	x
195191	プラスチック成形材料(賃加工)	1	x
195291	廃プラスチック製品(賃加工)	1	x
199191	日用雑貨・食卓用品等(賃加工)	2	x
199291	プラスチック製容器(賃加工)	4	62,626
199791	他に分類されないプラスチック製品(賃加工)	5	15,058
199891	他に分類されないプラスチック製品の加工品(賃加工)	5	3,176
203391	工業用ゴム製品(賃加工)	3	6,828
217191	袋物(賃加工)	2	x
221791	ガラス繊維、同製品(賃加工)	1	x
221991	その他のガラス、同製品(賃加工)	1	x
221992	ガラス研磨(賃加工)	1	x
222391	コンクリート製品(賃加工)	1	x

## 20 品目別統計表(賃加工品)(つづき)

(4人以上の事業所) 単位:万円

品目番号	品 目 名	産 出 事業所数	金 額
224491	電気用陶磁器(賃加工)	1	x
224991	その他の陶磁器、同関連製品(賃加工)	1	x
226991	その他の炭素・黒鉛製品(賃加工)	5	111,699
228391	石工品(賃加工)	4	1,151
235191	鋳鉄铸件(賃加工)	1	x
239191	鉄鋼切断(賃加工)	2	x
239991	他に分類されない鉄鋼品(賃加工)	1	x
242391	アルミニウム第2次製錬・精製(賃加工)	1	x
242991	その他の非鉄金属第2次製錬・精製(賃加工)	1	x
243991	その他の非鉄金属・同合金圧延(賃加工)	2	x
244191	電線・ケーブル(賃加工)	7	204,794
245191	銅・同合金铸件(賃加工)	1	x
245391	アルミニウム・同合金ダイカスト(賃加工)	14	47,751
245491	非鉄金属ダイカスト(賃加工)	6	21,019
249991	その他の非鉄金属(賃加工)	4	24,178
251191	ブリキ缶、その他のめっき板等製品(賃加工)	1	x
252991	その他の金物類(賃加工)	16	80,432
253191	配管工事用附属品(賃加工)	2	x
253291	ガス機器・石油機器、同部分品・附属品(賃加工)	4	9,018
253991	その他の暖房・調理装置、同部分品(賃加工)	1	x
254191	建設用金属製品(賃加工)	5	12,493
254291	建築用金属製品(賃加工)	7	21,729
254391	製缶板金製品(賃加工)	2	x
254392	金属板加工(賃加工)	4	2,935
255191	打抜・プレス加工アルミニウム、同合金製品(賃加工)	7	20,740
255291	打抜・プレス加工金属製品(賃加工)	9	20,448
256191	金属製品塗装、エナメル塗装、ラッカー塗装(賃加工)	15	149,249
256391	金属彫刻(賃加工)	1	x
256491	電気めっき(賃加工)	11	352,070
256591	金属熱処理(賃加工)	5	207,659
256991	陽極酸化処理業(賃加工)	3	122,158
256993	金属研磨、電解研磨、シリコン研磨(賃加工)	10	27,169
256994	その他の金属表面処理(賃加工)	5	190,691
258191	ボルト、ナット、リベット、小ねじ、木ねじ等(賃加工)	2	x
259991	他に分類されない金属製品(賃加工)	2	x
262191	農業用機械、農業用トラクタ、同部分品・取付具・附属品(賃加工)	1	x
263191	建設機械・鉱山機械、同部分品・取付具・附属品(賃加工)	4	27,422
264191	金属工作機械(賃加工)	2	x
264391	金属工作機械・金属加工機械の部分品・取付具・附属品(賃加工)	24	214,813
264491	機械工具(賃加工)	9	103,989
265491	繊維機械の部分品・取付具・附属品(賃加工)	1	x
266191	食料品加工機械、同部分品・取付具・附属品(賃加工)	1	x
266291	製材・木材加工・合板機械、同部分品・取付具・附属品(賃加工)	1	x
266791	半導体製造装置、同部分品・取付具・附属品(賃加工)	37	610,683
266891	真空装置・真空機器、同部分品・取付具・附属品(賃加工)	8	106,039
266991	その他の特殊産業用機械器具、同部分品・取付具・附属品(賃加工)	3	202,197
267291	空気圧縮機・ガス圧縮機・送風機、同部分品・取付具・附属品(賃加工)	1	x
267491	荷役運搬設備、同部分品・取付具・附属品(賃加工)	2	x
267591	動力伝導装置、同部分品・取付具・附属品(賃加工)	3	22,710
267791	油圧・空気圧機器、同部分品・取付具・附属品(賃加工)	3	14,470
267891	化学機械、同装置、同部分品・取付具・附属品(賃加工)	1	x

## 20 品目別統計表(賃加工品)(つづき)

(4人以上の事業所) 単位:万円

品目番号	品 目 名	産 出 事業所数	金 額
267991	その他の一般産業用機械、同装置、同部分品・取付具・附属品(賃加工)	2	x
268191	事務用機械器具、同部分品・取付具・附属品(賃加工)	17	126,230
268291	冷凍機・温湿調整装置、同部分品・取付具・附属品(賃加工)	1	x
268391	娯楽機器、同部分品・取付具・附属品(賃加工)	6	68,606
268491	自動販売機の部分品・取付具・附属品(賃加工)	3	14,112
268991	その他のサービス用・民生用機械器具、同部分品・取付具・附属品(賃加工)	3	2,928
269191	消火器具・消火装置、同部分品・取付具・附属品(賃加工)	2	x
269291	弁、同附属品(賃加工)	4	46,753
269491	玉軸受・ころ軸受、同部分品(賃加工)	3	12,990
269691	金型、同部分品・附属品(賃加工)	10	40,836
269891	産業用ロボット、同装置の部分品・取付具・附属品(賃加工)	14	525,230
269991	他に分類されない各種機械部分品(賃加工)	11	38,823
271191	発電機・電動機・その他の回転電気機械、同部分品・取付具・附属品(賃加工)	5	20,187
271291	変圧器類、同部分品・取付具・附属品(賃加工)	1	x
271391	開閉装置・配電盤・電力制御装置、同部分品・取付具・附属品(賃加工)	10	29,086
271491	配線器具・配線附属品(賃加工)	15	39,810
271591	電気溶接機、同部分品・取付具・附属品(賃加工)	1	x
271691	内燃機関電装品、同部分品・取付具・附属品(賃加工)	9	43,410
271991	その他の産業用電気機械器具、同部分品・取付具・附属品(賃加工)	6	53,745
272291	空調・住宅関連機器、同部分品・取付具・附属品(賃加工)	2	x
272391	衣料衛生関連機器、同部分品・取付具・附属品(賃加工)	1	x
272991	その他の民生用電気機械器具、同部分品・取付具・附属品(賃加工)	5	18,178
273291	電気照明器具、同部分品・取付具・附属品(賃加工)	5	4,380
274291	ビデオ機器、同部分品・取付具・附属品(賃加工)	13	50,622
274391	医療用電子応用装置、同部分品・取付具・附属品(賃加工)	2	x
275191	電気計測器、同部分品・取付具・附属品(賃加工)	5	54,359
275291	工業計器、同部分品・取付具・附属品(賃加工)	2	x
279991	他に分類されない電気機械器具(賃加工)	4	19,997
281191	有線通信機械器具(賃加工)	4	53,152
281291	無線通信機械器具(賃加工)	6	227,349
281491	電気音響機械器具、同部分品・取付具・付属品(賃加工)	4	13,546
281591	交通信号保安装置、同部分品・取付具・附属品(賃加工)	3	8,074
282191	電子計算機、同部分品・取付具・附属品(賃加工)	7	218,016
282291	パーソナルコンピュータ、同部分品・取付具・附属品(賃加工)	2	x
282391	記憶装置、同部分品・取付具・附属品(賃加工)	1	x
282491	印刷装置、同部分品・取付具・附属品(賃加工)	6	67,945
282991	その他の附属装置、同部分品・取付具・附属品(賃加工)	6	34,988
291291	半導体素子(賃加工)	3	158,298
291391	集積回路(賃加工)	3	556,857
291491	抵抗器・コンデンサ・変成器・複合部品(賃加工)	1	x
291591	音響部品・磁気ヘッド・小形モータ(賃加工)	2	x
291691	コネクタ・スイッチ・リレー(賃加工)	11	96,128
291791	スイッチング電源・高周波組立部品・コントロールユニット(賃加工)	6	90,052
291891	プリント回路(賃加工)	25	241,044
291991	その他の電子部品(賃加工)	62	723,676
301391	自動車部分品・附属品(二輪自動車を含む)(賃加工)	65	703,374
302291	鉄道車両用部分品(賃加工)	3	13,362
303491	船用機関、同部分品・取付具・附属品(賃加工)	1	x
304291	航空機用エンジン、同部分品・取付具・附属品(賃加工)	1	x
304991	その他の航空機部分品・補助装置(賃加工)	1	x
305191	フォークリフトトラック、同部分品・取付具・附属品(賃加工)	1	x

## 20 品目別統計表(賃加工品)(つづき)

(4人以上の事業所) 単位:万円

品目番号	品 目 名	産 出 事業所数	金 額
305991	産業用運搬車両、同部分品・取付具・附属品(賃加工)	2	x
309991	他に分類されない輸送用機械器具、同部分品・取付具・附属品(賃加工)	1	x
311291	体積計、同部分品・取付具・附属品(賃加工)	2	x
311491	圧力計、流量計、液面計等、同部分品・取付具・附属品(賃加工)	2	x
311591	精密測定器、同部分品・取付具・附属品(賃加工)	1	x
311791	試験機、同部分品・取付具・附属品(賃加工)	1	x
311991	他に分類にされない計量器・測定器、同部分品・取付具・附属品(賃加工)	2	x
313191	医療用機械器具、同部分品・取付具・附属品(賃加工)	7	84,726
313591	歯科材料(賃加工)	1	x
315191	顕微鏡・望遠鏡等、同部分品・取付具・附属品(賃加工)	2	x
315291	写真機、同部分品・取付具・附属品(賃加工)	11	32,449
315491	レンズ・プリズム研磨(賃加工)	2	x
317191	時計、同部分品(賃加工)	4	224,245
321191	貴金属・宝石製装身具(賃加工)	62	310,778
321291	貴金属・宝石製装身具附属品、同材料加工品、同細工品(賃加工)	18	134,134
321991	その他の貴金属・宝石製品(装身具を除く)(賃加工)	4	4,615
322991	楽器、楽器部分品、同材料(賃加工)	1	x
323191	娯楽用具、がん具(賃加工)	2	x
323291	人形(賃加工)	1	x
323491	運動用具(賃加工)	3	2,350
324191	万年筆、シャープペンシル、ペン先(賃加工)	1	x
324991	他に分類されない事務用品(賃加工)	6	11,713
325191	装身具、装飾品(賃加工)	1	x
327291	畳、むしろ類(賃加工)	1	x
327491	ブラシ、清掃用品(賃加工)	1	x
329191	煙火(賃加工)	1	x
329291	看板、標識機、展示装置(賃加工)	3	10,524
329391	パレット(賃加工)	1	x
329591	工業用模型(木型を含む)(賃加工)	2	x
329691	情報記録物(新聞、書籍等の印刷物を除く)(賃加工)	1	x
329991	他に分類されないその他の製品(賃加工)	1	x

# 附 錄

( 調 查 票 )

( 裏 面 )

票群	票番

平成19年工業統計調査  
**工業調査票甲**  
(従業者30人以上の事業所用)



工業統計調査  
指定統計  
第10号

市区町村番号	調査区番号	工業調査事業所番号

1 事業所の名称及び所在地 (フリガナ) \_\_\_\_\_  
電話 ( ) \_\_\_\_\_ 局 番 \_\_\_\_\_  
〒 ( ) \_\_\_\_\_  
都道府県 \_\_\_\_\_ 市区郡 \_\_\_\_\_ 丁目 \_\_\_\_\_ 番地ビル \_\_\_\_\_

2 本社又は本店の名称及び所在地 \_\_\_\_\_  
電話 ( ) \_\_\_\_\_ 局 番 \_\_\_\_\_  
〒 ( ) \_\_\_\_\_  
都道府県 \_\_\_\_\_ 市区郡 \_\_\_\_\_ 丁目 \_\_\_\_\_ 番地ビル \_\_\_\_\_

3 他事業所の有無 \_\_\_\_\_  
あてはまる番号一つに○を付けてください。

4 経営組織 \_\_\_\_\_  
あてはまる番号一つに○を付けてください。

5 資本金額又は出資金額 (会社に限る。) (単位:万円) \_\_\_\_\_  
平成19年末現在払込済みの資本金の額又は出資金の額を記入してください。

6 従業者数 (年末現在) \_\_\_\_\_  
① 個人事業主及び無給家族従業者 ② 正社員、正職員等 ③ パート・アルバイト等 ④ 出向・派遣受入者 ⑤ 計 (①～④の計) ⑥ 臨時雇用者

7 常用労働者毎月末現在数の合計 1月から12月までの合計 \_\_\_\_\_

8 現金給与と総額 (年間) \_\_\_\_\_  
常用労働者のうち雇用者に対する基本給、諸手当と特別に支払われた給与 (期末賞与等) の額 \_\_\_\_\_  
その他の給与額等 \_\_\_\_\_

9 原材料、燃料、電力の使用額、委託生産費、製造等に関連する外注費及び転売した商品の仕入額 (消費税額を含む) \_\_\_\_\_  
原材料使用額 \_\_\_\_\_  
燃料使用額 \_\_\_\_\_  
電力使用額 \_\_\_\_\_  
委託生産費 (外注加工費) \_\_\_\_\_  
製造等に関連する外注費 \_\_\_\_\_  
転売した商品の仕入額 \_\_\_\_\_

19 工業用地及び工業用水  
ア 事業所敷地面積及び建築面積 (年末現在) (賃借を含む) \_\_\_\_\_  
イ 1日当り水源別用水量 (単位:立方メートル) \_\_\_\_\_  
ウ 1日当り用途別用水量 (単位:立方メートル) \_\_\_\_\_

◎A \_\_\_\_\_ ◎B \_\_\_\_\_

10 有形固定資産 (単位:万円) \_\_\_\_\_  
土地 \_\_\_\_\_ 有形固定資産計 (土地を除く) \_\_\_\_\_ 建物、構築物 (土木設備、建物附属設備を含む) \_\_\_\_\_ 機械、装置 (附属設備を含む) \_\_\_\_\_ 船舶、車両、運搬具、耐用年数1年以上の工具、器具、備品等 \_\_\_\_\_

11 リース契約による契約額及び支払額 (消費税額を含む) (単位:万円) \_\_\_\_\_  
リース契約額 \_\_\_\_\_ リース支払額 \_\_\_\_\_

12 製造品在庫額、半製品、仕掛品の価額及び原材料、燃料の在庫額 (単位:万円) \_\_\_\_\_  
区分 \_\_\_\_\_ 製造品 \_\_\_\_\_ 半製品及び仕掛品 \_\_\_\_\_ 原材料及び燃料 \_\_\_\_\_ 合計 \_\_\_\_\_

13 製造品の出荷額、在庫額等  
ア 品別製造品出荷額 (年間) (消費税等内国消費税額を含む) \_\_\_\_\_  
イ 品目別製造品在庫額 (年末現在) \_\_\_\_\_

ウ 加工賃収入額 (年間) (消費税額を含む) \_\_\_\_\_  
エ その他収入額 (年間) (消費税額を含む) \_\_\_\_\_

14 13のア、ウ、エの合計金額 \_\_\_\_\_  
15 酒税、たばこ税、揮発油税、地方道路税の合計額 (年間) (消費税を除く内国消費税額) \_\_\_\_\_  
16 製造品出荷額等に占める直接輸出額の割合 (年間) \_\_\_\_\_  
17 主要原材料名ア 購入したもの \_\_\_\_\_

18 作業工程 \_\_\_\_\_  
備考 前回の平成18年調査で「13項 ア品目別製造品出荷額」に転売を含んで申告していたが、いないかを○で囲んでください。 → 1. 転売を含んでいた 2. 転売を含んでいない

申告者 (代表者) の記名 \_\_\_\_\_  
本票の内容について回答できる人の職・氏名 \_\_\_\_\_

★この調査票は、統計調査員に一部提出してください。  
★黒インクのペン又はボールペンを一用い、楷書ではっきり記入してください。  
★記入に当たっては、各項目の説明をよく読んでください。金額は、一万円未満を四捨五入して、「万円」まで記入してください。  
★欄は統計調査員又は市区町村、○欄は市区町村又は都道府県、◎欄は都道府県で記入します。

★この調査は、統計法(昭和二十二年法律第十八号)に基づく指定統計調査で、調査対象事業所は申告の義務があります。  
★この調査票は、統計作成の目的以外には使用されません。

甲19年

経済産業省

甲19年

-112-

# 記入注意

## 調査項目の説明

### 6 従業者数

従業者数は、事業所で従事する人数を項目別に記入してください。なお、**他の企業や人材派遣会社から受け入れている出向者や派遣者を含みますが、他の企業へ出向させている者及び下請会社などの請負労働者については除いて**ください。

- 「**個人事業主及び無給家族従業者**」とは、業務に従事している個人事業主と、その家族で**無報酬で常時従事している者**をいいます。したがって、実務にたずさわっていない事業主と、その家族で手伝い程度のもは含めないでください。
- 「**常用労働者**」とは、次の(ア)～(オ)のいずれかの従業者をいい、これを「**正社員、正職員等**」、「**パート・アルバイト等**」、「**出向・派遣受入者**」別に記入してください。
  - 期間を決めず、又は1か月を超える期間を決めて雇われている者。
  - 日々又は1か月以内の期間を限って雇われていた者のうち、11月と12月にそれぞれ18日以上雇われた者。
  - 他の企業からの出向従業者、人材派遣会社からの派遣従業者は上記に準じて扱います。
  - 重役、理事など役員のうち、**常時勤務して毎月給与の支払を受けている者**。
  - 事業主の家族で、その事業所に働いている者のうち、**常時勤務して毎月給与の支払を受けている者**。
    - 「**正社員、正職員等**」には、雇用されている者で一般に「正社員」、「正職員」等と呼ばれている者を記入し、他企業に出向している者を除きます。
    - 「**パート・アルバイト等**」には、一般に「パートタイマー」、「アルバイト」、「嘱託」又はそれに近い名称で呼ばれている者を記入してください。
    - 「**出向・派遣受入者**」には、他の企業から受け入れている出向者及び人材派遣会社からの派遣者を記入してください。
- 「**臨時雇用者**」には、常用労働者以外の雇用者で、1か月以内の期間を定めて雇用されている者や日々雇用されている者を12月給与の帳簿締切日現在で記入してください。

### 7 常用労働者毎月末現在数の合計

「常用労働者」の1月から12月までの毎月末の現在数を合計したものです。したがって個人事業主、無給家族従業者、臨時雇用者は、含めないでください。

### 8 現金給与総額

- 事業所が支払っている給与等（派遣会社への支払額などを含みます。）について、所得税、保険料、組合費などを差し引かない、いわゆる**税込みの金額を記入**してください。ただし、現物支給したものは除きます。なお、貴事業所分として本社が負担している場合も含めて記入してください。
- 「**常用労働者のうち雇用者に対する基本給、諸手当と特別に支払われた給与（期末賞与等）の額**」
  - 労働契約、団体協約、給与規則などによって、あらかじめ定められている給与条件によるものをいいます。基本給のほか、家族手当、超過勤務手当、通勤手当、休業手当などと、一時的な理由により特別に支払われた結婚手当、期末賞与などを記入してください。
  - ただし、**出向・派遣受入者に対する支払額は「その他の給与額等」に記入**してください。
- 「**その他の給与額等**」

常用労働者のうち雇用者に対する退職金又は解雇予告手当、**出向・派遣受入者に対する支払額（派遣会社への支払額など）**、臨時雇用者に対する給与、出向させている者に対する負担額などを記入してください。

### 9 原材料、燃料、電力の使用額、委託生産費、製造等に関連する外注費及び転売した商品の仕入額

**消費税額を含んだ金額を記入**してください。

- 「**原材料使用額**」
  - 燃料以外のすべての製造加工用等の原材料（**他企業の事業所へ製造、加工を委託した際に支給した原材料及び製品を含みます。**）及び工場維持管理のための材料、消耗品、購入した水などのうち、**実際に製造等に使用した総使用額**をいいます（**購入額を記入するものではありません。**）。
  - 原材料を使用して中間製品を作り、さらにこの中間製品を製造加工のために使用した場合は、はじめに使用した原材料費だけを記入してください。
  - 同じ企業に属する他の事業所から受け入れたものは市価に換算して記入**してください。
  - 燃料として使用されるものでも、原料として使用された場合、例えばコークス製造用の石炭、ゴム溶剤に用いられた石油などは、原材料使用額に含めてください。
- 「**燃料使用額**」には、暖房用も含みます。なお、同じ企業に属する2以上の事業所に送電している自家発電所が使用した石炭、石油などの使用額は、製造品出荷額等の最も多かった事業所にまとめて記入してください。
- 「**電力使用額**」には、工場の電灯用も含みます。なお、**自家発電によるものは除きます**。
- 「**委託生産費**」（外注加工費）とは、**自己の所有する原材料又は製品を他企業の事業所に支給して製造、加工を委託した場合に支払う加工賃**をいいます。したがって、**支給した原材料又は製品を「原材料使用額」に記入**します。
- 「**製造等に関連する外注費**」とは、「製造原価」（売上原価）に計上した外注費から、委託生産費（外注加工費）、派遣会社への支払額及び固定資産に計上されるもの並びに警備、清掃、福利厚生、管理事務、構外運送、広告・宣伝などの**管理・販売関係の外注費を控除した額をいいます**。

具体的には、生産設備の保守・点検・修理、機械・装置の操作、製品の検査・梱包、製品に組み込まれるソフトウェアの開発、製品の据付に係る建設業務、販売した製品の保守・修理等、当該事業所収入に関係する直接的な外注費用をいいます。

なお、**派遣会社への支払額は「その他の給与額等」に、委託生産費（外注加工費）は「委託生産費」に、それぞれ記入**してください。
- 「**転売した商品の仕入額**」とは、平成19年中に実際に売り上げた**転売品に対応する仕入額**をいい、以下により計算してください。

年初転売品在庫額＋当年転売品仕入額－年末転売品在庫額

なお、**転売品**とは、他の事業所（同一企業に属する他の事業所を含みます。）から**仕入れて又は受け入れてそのまま販売したもので、検査・選別・洗浄・包装・小分け・**

**充てんなどの販売に伴う軽度な加工をしたものを含みます**（ただし、食料品の真空包装及び医薬品の小分けは除きます。）。

### 10 有形固定資産

事業所が所有するすべての有形固定資産（事業所構外のものを含む。）を**帳簿価額によって記入**してください。

- 「**年初現在高**」には、「**土地**」と「**土地を除く有形固定資産（建物、構築物、機械、装置、船舶、車両、運搬具、耐用年数1年以上の工具、器具、備品等）**」の両方を、それぞれ記入してください。
- 「**取得額**」
  - 購入、建設、自家製作、同じ企業に属する他の事業所からの受け入れ、建設仮勘定からの振り替えを、取得の際の帳簿価額又は振り替えの際の評価額で記入してください。
  - 増改築、改造、増設などによって、既存の資産の帳簿価額が増加した場合は、その増加額を記入してください。ただし、資産再評価による固定資産の増加は、記入しないでください。
- 「**除却額**」には、売却、撤去、同じ企業に属する他の事業所への引き渡し又は滅失による除却額を「**土地**」と「**有形固定資産計（土地を除く。）**」に区分して記入してください。
- 「**減価償却額**」には、減価償却費として、有形固定資産勘定から控除した金額又は、減価償却累計額に当期分として新たに引き当てられた金額を記入してください。「**減価償却額がない場合は、「0」を記入**してください。
- 「**建物、構築物**」
  - 建物には、工場、事務所のほか、事業所の固定資産台帳に含まれている社宅、その他経営附属物（構外のものを含む。）並びに附属設備を含めてください。
  - 構築物には、ドック、橋、岸壁、さん橋、軌道、貯水池、坑道、煙突、その他土地に定着する土木設備、工作物、舗道、駐車場など、減価償却の対象となるものを含めてください。
- 「**建設仮勘定**」を設定している事業所は、借方に加えられた金額を「増」に、この勘定から有形固定資産に振り替えられた金額の合計を「減」に記入してください。ただし、**有形固定資産以外のもの（例えば、ソフトウェアなどの無形固定資産など）及び土地については除いて**ください。

### 11 リース契約による契約額及び支払額

**消費税額を含んだ金額を記入**してください。

- リースとは、「賃貸借契約であって、物件を使用する期間が**1年を超え**、契約期間中原則として**中途解約できないもの**」をいいます。
- 「**リース契約額**」には、新規に契約したリースのうち、平成19年1月から12月までに検収が完了し**物件借受証を交付**した物件に対するリース契約額（リース料総額）の合計金額を、「**リース支払額**」には、事業所に存在する**すべてのリース物件**（平成19年以前に契約したものを含む。）に対する年間の支払リース料の合計金額を記入してください。「**リース契約額がない場合は、「0」を記入**してください。
- リース取引を売買取引に係る方法に準じて会計処理を行っている場合は、リースには記入せず、有形固定資産の項目に帳簿価額によって記入してください。

### 12 製造品在庫額、半製品、仕掛品の価額及び原材料、燃料の在庫額

**帳簿価額によって記入**してください。それが難しいときは、**見積り市価**によってください。

- 「**在庫額**」には、**事業所が製造等のために所有するもの**（他企業へ原材料を支給して製造させた委託生産品及び支給している原材料を含みます。）を記入してください。ただし、**他企業が所有している原材料及び賃加工した製造品（受託生産品）、仕入れて又は受け入れてそのまま販売したもの（転売品）は、含めないでください**。
- 部分品でも事業所から出荷されるものの在庫は、製造品在庫額に含めます。

### 13 製造品の出荷額、在庫額等

**消費税等内国消費税額を含んだ金額で記入**してください。ただし、**在庫額については、帳簿価額によって記入**してください。

- 「**製造品**」には、**部分品、副産物、製造工程から出たくず、廃物も記入**してください。
- 「**製造品名**」、「**賃加工品名**」、「**その他の収入の種類名**」、「**番号**」、「**数量単位名**」などの記入に当たっては、調査票と同時に配付した「**商品分類表**」によって記入してください。
- 調査票欄に書きつくせないときは**、調査票と同時に配付した「**工業統計調査のお願い**」にある**補助用紙**を用いてください。その際、調査票には「以下別紙」と記入するとともに、**補助用紙には必ず事業所名を記入**してください。ただし、**補助用紙**を用いた場合でも合計金額は、調査票の「**製造品出荷額計**」、「**製造品在庫額計**」、「**加工賃収入額計**」、「**その他収入額計**」欄に記入してください。
- 「**ア 品目別製造品出荷額**」
  - 自己の所有する原材料又は製造した製品を他企業の事業所に支給して製造加工させてそのまま出荷したもの（委託生産品）も含みます**。
  - 転売品（仕入れて又は受け入れてそのまま販売したもので、検査・選別・洗浄・包装・小分け・充てんなどの販売に伴う軽度な加工をしたものを含みます。）は、ここには含めないで、「エ その他収入額」に「転売収入」として記入**してください。
  - 割引、値引されたものは、その分を差し引いてください。
  - 同じ企業に属する他の事業所へ引き渡したのもも含みます**。なお、その際の出荷額については、**市価によって記入**してください。
  - 製造して構内の店舗で消費者に対して販売したものは、ここには含めないで、「エ その他収入額」に「製造小売収入」として記入**してください。ただし、**インターネットや電話などを通じて店舗によらないで販売したものは、「ア 品目別製造品出荷額」に含めて**ください。
  - 出荷額は、**工場出荷金額とし、積込料、運賃、保険料及びその他諸掛を除いた金額で記入**してください。
  - 取引先での**据付・工事や保守・点検などを含めた契約となっている製造品**については、製造品の代金は「**ア 品目別製造品出荷額**」に、据付・工事の代金は「**エ その他収入額**」に「**建設業収入**」として、保守・点検の代金は「**エ その他収入額**」に「**サービス業収入**」として**それぞれ分離して記入**してください。
  - 「**イ 品目別製造品在庫額**」には、半製品及び仕掛品は含めないでください。
  - 「**ウ 加工賃収入額**」には、他企業の事業所が所有する原材料又は製品に賃加工して

平成19年中に引き渡したものに対して**受け取る加工賃を記入**してください。
(注) この調査において**賃加工というの**は、他企業の事業所から支給された主要原材料によって製造し、あるいは他企業の事業所の所有する製品、半製品に加工処理を加え、これによって**加工賃を受け取る場合に限り**ます。したがって、普通に加工業と呼ばれる産業に属する事業所でも、**自己の所有する原材料や製品に加工する場合は**、この事業所の「**製造品**」となりますから、これらは「**品目別製造品出荷額**」に記入してください。

- 「**エ その他収入額**」
  - 「**ア 品目別製造品出荷額**」及び「**ウ 加工賃収入額**」以外の収入を記入してください。ただし、知的財産収入、利子・配当などの事業外収入、有形固定資産などの売却収入はここには含めないでください。
  - 「**修理工料収入**」、「**販売電力収入**」、「**冷蔵保管料収入**」は、**ここに記入**してください。(注) 船舶、鉄道車両の修理、航空機及び航空機用原動機のオーバーホールなどは、「**修理工料収入**」としないでください。自己所有の原材料によって修理をした場合は、「**品目別製造品出荷額**」に記入し、他から原材料の支給を受けた場合は、「**加工賃収入額**」に記入してください。
  - 転売品（仕入れて又は受け入れてそのまま販売したもので、検査・選別・洗浄・包装・小分け・充てんなどの販売に伴う軽度な加工をしたものを含みます。）は、「転売収入」としてここに記入**してください。
  - 製造して構内の店舗で消費者に対して販売したもの（ただし、インターネットや電話などを通じて店舗によらないで販売したものは除きます。）は、「製造小売収入」としてここに記入**してください。

### 15 酒税、たばこ税、揮発油税、地方道路税の合計額（消費税を除く内国消費税額）

事業所で製造した課税対象の製造品に対応する**納付税額又は納付すべき税額を記入**してください。

### 16 製造品出荷額等に占める直接輸出額の割合

**直接輸出**とは、事業所が直接自社又は自己名義で通関手続を行い、輸出許可証の交付を受けたものをいい、商社等他の企業を経由して輸出したものは除きます。「**14 13のア、ウ、エの合計金額**」に占める直接輸出額の割合を小数点第2位まで記入してください。**直接輸出がない場合は、「0.00」を記入**してください。

### 17 主要原材料名

購入又は支給されて使用した原材料のうち、主なものを記入してください。購入又は支給された原材料を使用して中間製品を作り、さらにこの中間製品を原材料として製品を作る場合は、最初に購入又は支給された原材料名を記入してください。

### 18 作業工程

製造品の出荷額、在庫額等に記入した製造品及び賃加工品のうち、主なものについて、この事業所の作業工程を段階的に説明してください。2種類以上の製法のある製造品については、そのうちのどの製法によっているか、また、機械によっているか、手作業によっているか、要点を明確に記入してください。

### 19 工業用地及び工業用水

- 「**ア 事業所敷地面積及び建築面積**」
  - 「**敷地面積**」には、事業所で使用（**賃借を含む**。）している敷地の全面積を記入してください。ただし、鉱区、住宅、グラウンド、倉庫、その他福利厚生施設などに使用している敷地が、生産設備などのある敷地と、道路（公道）、へい、さくなどにより、明確に区別される場合又はこれらの敷地の面積が、何らかの方法で区別できる場合は除いてください。
  - 「**建築面積**」には、上記の「**敷地面積**」内にあるすべての建築物の面積の合計を記入してください。
- 「**工業用水**」とは、事業所内で生産のために使用される用水（従業者の飲料水、雑用水を含む。）をいいます。
- 「**1日当り用水量**」とは、1月1日から12月31日までの1年間に、この事業所で使用した工業用水の総量を操業日数で割ったものです。
- 「**イ 1日当り水源別用水量**」
  - 「**公共水道**」には、都道府県又は市町村によって経営される工業用水道又は上水道から供給を受ける水の量を記入してください。
  - 「**工業用水道**」とは、飲用に適さない工業用水を供給するものです。
  - 「**井戸水**」には、浅井戸、深井戸又は湧水から取水する水の量を記入してください。
  - 「**その他の淡水**」には、上記のいずれにも属さない「**回収水**」以外のもので、例えば、河川、湖沼又は貯水池から取水する水（地表水）及び河川敷又は旧河川敷内において集水埋きよによって取水する水（伏流水）、農業用水路から取水する水、他事業所から供給を受ける水などの量を記入してください。
  - 「**回収水**」には、この事業所内で一度使用した水を循環させて使用している水の量を記入してください。
- 「**ウ 1日当り用途別用水量**」
  - 「**ボイラ用水**」とは、ボイラ内で蒸気を発生させるために使用される水をいいます。
  - 「**原料用水**」とは、製品の製造過程において、原料としてそのまま用いられる水、あるいは製品原料の一部として添加使用される水をいいます。
  - 「**製品処理用水**」とは、原料、半製品、製品などの浸漬溶解など、物理的な処理を加えるために使用される水をいいます。例えば、パルプ製造工程におけるパルプの浸漬溶解水、ビスコース製造工程におけるか性ソーダの溶解用水、染色用水などです。
  - 「**洗じょう用水**」とは、工場設備又は製品の洗じょう用に使用される水をいいます。
  - 「**冷却用水・温調用水**」とは、工場の設備又は原料、半製品、製品などの冷却用に使用される水（冷却用水）、工場内の温度又は湿度の調整のために使用される水（温調用水）をいいます。

### 備考欄

**前回調査（平成18年調査）で製造品出荷額に転売を含んで報告していたかどうかについて、転売を含んでいた場合は1に、含んでいない場合は2に○をつけてください**。「休業中」、「操業準備中」、「操業開始後未出荷」の事業所は、**その旨を記入**してください。また、各調査項目について、**前年に比べて著しく数値が多い又は小さい場合には、その理由を記入**してください。

★この調査票は、統計調査員に一部提出してください。調査票は経済産業省に送付され、厳重に保管されます。
★黒インクのペン又はボールペンをを用い、楷書で読みやすい記入してください。金額は、一万円未満を四捨五入して、「万円」まで記入してください。
★記入に当たっては、各項目の説明をよく読んでください。金額は、一万円未満を四捨五入して、「万円」まで記入してください。
★欄は統計調査員又は市区町村、〇欄は市区町村、×欄は市区町村又は都道府県、◎欄は都道府県で記入します。

市区町村番号 調査区番号 工業調査事業所番号



工業統計調査 指定統計号 第10号

平成19年工業統計調査 工業調査票乙 (従業者29人以下の事業所用)

票群 票番

★この調査は、統計法(昭和二十二年法律第十八号)に基づく指定統計調査で、調査対象の事業所は申告の義務があります。
★この調査票は、統計作成の目的以外には使用されません。

1 事業所の名称及び所在地 電話 ( ) 局 番 (フリガナ) 〒 ( ) 都道府県 市区郡 区町村 丁目 番 番地ビル

2 本社又は本店の名称及び所在地 電話 ( ) 局 番 1の事業所の名称及び所在地と同じ場合は、同上と記入してください。 〒 ( ) 都道府県 市区郡 区町村 丁目 番 番地ビル

3 他事業所の有無 あてはまる番号一つに○を付けてください。 1 工場が一つで、本社・本店はこの工場と同じ場所にある。 2 工場が一つで、本社・本店はこの工場と異なった場所にある。 3 工場が二つ以上ある(上記1、2以外)。

4 経営組織 あてはまる番号一つに○を付けてください。 1 会社 (株式会社(有限を含む)、合同、合資、合名) 2 組合・その他の法人 3 個人

5 資本金額又は出資金額(会社に限る。) 平成19年末現在払込済みの資本金の額又は出資金の額を記入してください。 5,000円未満の場合は「0」を記入。 金額(単位:万円) 千億:百億:十億 億 千万:百万 十万:万円

6 従業者数(年末現在) (1) 常用労働者のうち雇用者には、他企業へ出向・派遣している者を除いて記入してください。(2) 臨時雇用者については、12月給与の帳簿締切日現在の在籍者数を記入してください。 ① 個人事業主及び無給家族従業者 ② 正社員、正職員等 ③ パート・アルバイト等 ④ 出向・派遣受入者 ⑤ 計(①~④の計) ⑥ 臨時雇用者 男 女 合計 男女の合計を記入してください。→

7 現金給与総額(年間)(期末賞与、退職金等を含む。)(単位:万円) 出向・派遣受入者に係る支払額、臨時雇用者に対する給与、出向させている者に対する負担額なども含めて記入してください。 金額(単位:万円) 百億:十億 億 千万:百万 十万:万円

8 原材料、燃料、電力の使用額、委託生産費、製造等に関連する外注費及び転売した商品の仕入額の合計金額(年間)(消費税額を含む。) (1) 原材料、燃料、電力の使用額は、他から購入したものと、同じ企業の他の事業所から受け入れたものなどのうち、実際に製造等に使用した総使用額をいいます(購入額を記入しないでください。)(2) 委託生産費は、原材料又は製品を他企業の事業所に支給して製造、加工を委託した場合、これに支払った加工賃又は支払うべき加工賃をいいます。(3) 製造等に関連する外注費は、生産設備の保守・点検、機械の操作、梱包などを外注した際の費用をい、派遣、(2)の委託生産費などの外注費を除いたものです。(4) 転売した商品の仕入額は、実際に平成19年中に売り上げた転売品に対応する仕入額(年初転売品在庫額+当年転売品仕入額-年末転売品在庫額)をいいます。(5) 金額欄には(1)、(2)、(3)、(4)の合計金額を記入してください。 金額(単位:万円) 百億:十億 億 千万:百万 十万:万円

9 製造品出荷額等 (1) 製造品とは、自己の所有する原材料によって製造された製品をいい、製造品には部分品、副産物、製造工程から出たくず、廃物も記入してください。(2) 製造品には、原材料を他企業に支給して製造させたものを含め、仕入れて又は受け入れてそのまま販売するものはウに記入してください。(3) 貴事業所で製造し、同じ企業の他の事業所へ引き渡したのも市価換算して製造品出荷額に含めてください。(4) 製造品名、賃加工品名、その他収入の種類名、番号、数量単位名などの記入に当たっては、商品分類表を参照してください。(5) 出荷額は、工場出荷価額によって記入してください。

ア 品目別製造品出荷額(年間)(自己の所有する原材料を他企業に支給して製造させたもの(委託生産品)を含め、仕入れて又は受け入れてそのまま販売するもの(転売品)はここに含めず「ウ その他収入額」に記入してください。 金額(単位:万円) 千億:百億:十億 億 千万:百万 十万:万円 製造品名 数量 数量単位名 番号

イ 加工賃収入額(年間)(消費税額を含む。) 他企業の所有する原材料又は製品に賃加工して平成19年中に引き渡したのに対して、受け取った加工賃又は受け取るべき加工賃を記入してください。 金額(単位:万円) 千億:百億:十億 億 千万:百万 十万:万円

ウ その他収入額(年間)(消費税額を含む。) ア、イ以外のその他収入額(修理料収入、転売収入など)を記入してください。ただし、知的財産収入、利子・配当などの事業外収入や財産売却収入は除きます。 金額(単位:万円) 千億:百億:十億 億 千万:百万 十万:万円 番号 その他収入の種類名

10 9のア、イ、ウの合計金額 110000 ★印合計 11 酒税、たばこ税、揮発油税、地方道路税の合計額(年間)(消費税を除く内国消費税額) 納付税額又は納付すべき税額の合計。 100000 金額(単位:万円) 百億:十億 億 千万:百万 十万:万円

12 製造品出荷額等に占める直接輸出額の割合(年間) 直接輸出がない場合は、「0.00」を記入。(直接輸出とは、自己又は自社名義で通関手続きを行ったものをいいます。) 10項(9のア、イ、ウの合計金額)に対する直接輸出額の割合を、小数点第2位まで記入してください。 120000 割合(単位:%)

13 主要原材料名及び簡単な作業工程 ア 購入したもの イ 他企業から支給されたもの(無償) ウ 作業工程 (9項に記入した製造品の製造又は加工についての作業工程を記入してください。)

備考 前回の平成18年調査で「9項ア品目別製造品出荷額」に転売を含んで申告していたか、いないかを○で囲んでください。 → 1. 転売を含んでいた 2. 転売を含んでいない 申告者(代表者)の記名 本票の内容について回答できる人の職・氏名

◎A ◎B