

県有林課

県有林課は、「国際基準に基づく森林管理の推進」と「森林資源の多面的利活用の推進」を基本方針とし、公益機能の維持増進を図るための森林整備及び自然環境に配慮した施業・効率的な産物の収穫と、県有林内の土地の貸付・使用許可、境界の保全管理、県有林管理計画の策定及び実行管理、県行分収林等の業務を行っている。

1 管理担当

(1) 県有林の土地利用区分と作業団

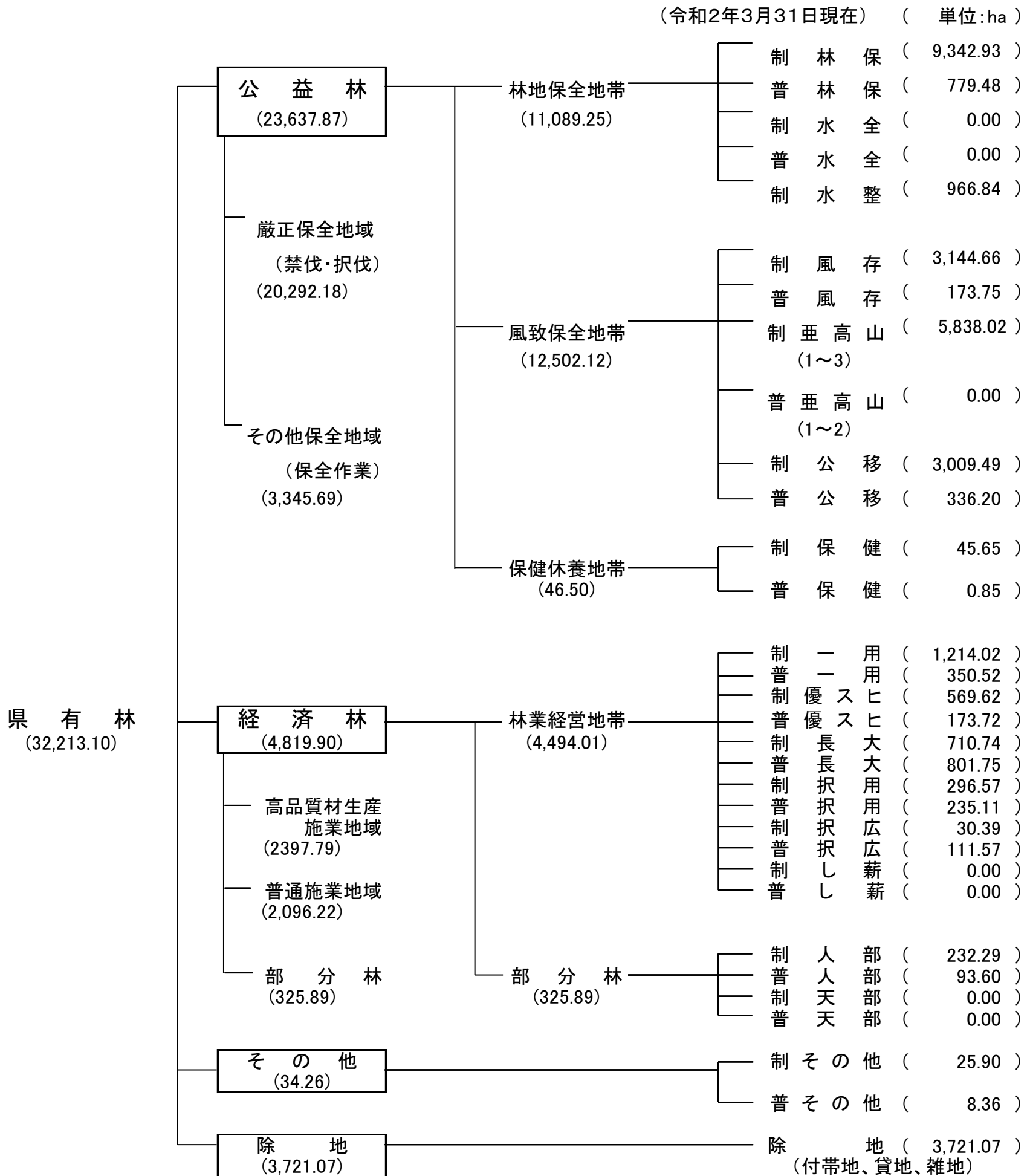

注) 1: 除地の面積には植樹用貸地を含む。

(2) 令和元年度土地貸付

(令和2年3月31日現在)

使用目的	貸付面積(ha)	所在市町村 交付金(円)	純賃料(円)	貸付料総額 (円)	備考
植樹用地	451.8137	73,552	716,033	789,585	
電気事業用地	15.6698	1,099,463	3,945,849	5,045,312	
水路敷用地	0.0401	15,321	319,600	334,921	
建物敷用地	2.3847	349,416	1,792,208	2,141,624	
鉱泉用地	0.1380	58,565	153,138	211,703	
雑用地	1.4174	20,851	131,813	152,664	
計	471.4637	1,617,168	7,058,641	8,675,809	

(3) 令和元年度土地使用許可

(令和2年3月31日現在)

使用目的	使用面積(ha)	使用料金(円)	備考
電気事業用地	1.1526	685,595	
道路敷用地	47.2785	27,120	
水路敷用地	0.1207	405,408	
建物敷用地	0.5932	9,401	
鉱泉用地	0.0008	7,800	
雑用地	10.5446	1,716,282	
計	59.6904	2,851,606	

(4) 部分林造林者別一覧表

(令和2年3月31日現在)

番 号	造 林 者 名	設 定 件 数	設 定 面 積 (ha)
1	仙王外五山恩賜林保護財産区	1	49.21
2	八町山恩賜県有財産保護組合	2	199.03
3	大畠山外七字恩賜県有財産保護組合	1	13.38
4	姥草里外七山恩賜林保護財産区	2	4.36
5	大久保外七山恩賜林保護財産区	1	3.54
6	下部町釜額部分林管理組合	1	3.75
7	第二日影みそね沢及び石原外二山恩賜林保護財産区	2	3.37
8	大日向外三山恩賜林保護財産区	1	10.08
9	西日向外三山恩賜県有財産保護組合	1	17.23
10	奥仙重外二字山恩賜県有財産保護組合	1	8.50
11	カラマツオ外三十山恩賜林保護財産区	1	11.67
12	土山恩賜県有財産保護組合	1	1.76
合 計		15	325.88

(5) 小柴下草採取区域指定一覧表

番号	保護団体	面積	設定箇所
—	—	—	—

(6) 境界保全巡視事業

山梨県県有林野境界管理要綱に定められた境界の重要度に応じた境界区分に基づき、境界の保全管理を行っている。管内の境界線の総延長は606,790mで、このうち静岡県境及び早川両岸の危険地帯等の見合わせ箇所は延長160,703mを除き、446,087mの境界検測事業が平成元年度に終了しており、これらを維持保全するため、点検ならびに巡視、検測等を行っている。

事業内容	平成25年度	平成26年度	平成27年度	平成28年度	平成29年度	平成30年度	令和元年度
巡視(km)	61	74	63	82	75	83	71
伐開(km)	44	49	42	55	48	57	49
歩道設置(m)	-	-	-	-	-	-	-
検測(箇所)	1	1	1	2	1	1	2
境界標柱設置	8本	9本	9本	9本	1本	13本	14本

(7) 森林ボランティアの森

番号	箇所	整備内容	備考
1	83林班ほ8小班	植栽(補植)・下刈等	奥仙重環境保全林再整備事業実施箇所
2	114林班イ小班 116林班へ小班	植栽・下刈等	森林文化の森 「十谷の森」エリア内
3	174林班ル小班	植栽・下刈等	森林文化の森 「思親山の森」エリア内
4	175林班と8小班 176林班ろ5～7, は4～6、に1小班	森林整備全般	森林文化の森 「本栖の森」エリア内 生活環境保全林整備事業実施箇所

2 経営担当

(1) 収穫関係

①主産物

(材積:m3 金額:円)

処分	年度 林種	H27			H28			H29		
		一般林	部分林	計	一般林	部分林	計	一般林	部分林	計
一般公売	材積	2,333		2,333	4,414	1,385	5,800	1,673		1,673
	金額	5,184,000		5,184,000	9,212,400	3,564,000	12,776,400	4,104,000		4,104,000
指名公売	材積									
	金額									
システム販売 (提案型)	材積	1,571		1,571	2,608		2,608	3,420	4,527	7,947
	金額	518,400		518,400	6,480,000		6,480,000	7,614,000	7,668,000	15,282,000
システム販売 (支障木等活用型)	材積	176		176	817		817	956		956
	金額	307,013		307,013	1,727,745		1,727,745	1,076,789		1,076,789
限定 指名公売	材積	321		321			0			0
	金額	507,600		507,600			0			0
薪炭材 指名公売	材積									
	金額									
条例43条	材積									
	金額									
条例44条	材積	1,198	4	1,202	1,212	137	1,349	353		353
	金額	5,351,504	11,560	5,363,064	3,897,458	118,800	4,016,258	2,153,520		2,153,520
委託販売	材積			0	1,490		1,490	1,420		1,420
	金額			0	4,784,351		4,784,351	11,306,105		11,306,105
立木処分計	材積	5,599	4	5,604	10,541	1,523	12,063	7,822	4,527	12,349
	金額	11,868,517	11,560	11,880,077	26,101,954	3,682,800	29,784,754	26,254,414	7,668,000	33,922,414

処分	年度 林種	H30			R1			合計		
		一般林	部分林	計	一般林	部分林	計	一般林	部分林	計
一般公売	材積	1,183	5,820	7,003	2,905	1,675	4,580	12,508	8,880	21,388
	金額	2,538,000	13,456,800	15,994,800	11,410,608	7,172,000	18,582,608	32,449,008	24,192,800	56,641,808
指名公売	材積							0	0	0
	金額							0	0	0
システム販売 (提案型)	材積	79		79			0	7,678	4,527	12,205
	金額	1,437,124		1,437,124			0	16,049,524	7,668,000	23,717,524
システム販売 (支障木等活用型)	材積	812	409	1,221	380	50	430	3,141	459	3,601
	金額	1,479,055	341,366	1,820,421	1,166,935	288,202	1,455,137	5,757,537	629,568	6,387,105
限定 指名公売	材積			0			0	321	0	321
	金額			0			0	507,600	0	507,600
薪炭材 指名公売	材積							0	0	0
	金額							0	0	0
条例43条	材積							0	0	0
	金額							0	0	0
条例44条	材積	276		276	716		716	3,755	141	3,896
	金額	1,576,800		1,576,800	3,255,760		3,255,760	16,235,042	130,360	16,365,402
委託販売	材積	1,935		1,935	2,308		2,308	7,152	0	7,152
	金額	27,254,148		27,254,148	32,952,731		32,952,731	76,297,335	0	76,297,335
立木処分計	材積	4,285	6,229	10,514	6,309	1,725	8,034	34,556	14,008	48,564
	金額	34,285,127	13,798,166	48,083,293	48,786,034	7,460,202	56,246,236	147,296,046	32,620,728	179,916,774

②副産物

(数量:kg 金額:円)

年度	H27		H28		H29		H30		R1	
	数量	金額	数量	金額	数量	金額	数量	金額	数量	金額
第1種 (しば草)										
第2種 (きのこ)										
第3種 (土石)										
第4種 (その他)	900.00	162,000	1,050.00	192,780	1,050.00	192,780	1,050.00	192,780	0.00	0
内訳	ヒノキ皮		ヒノキ皮		ヒノキ皮		ヒノキ皮		-	
合計	900.00	162,000	1,050.00	192,780	1,050.00	192,780	1,050.00	192,780	0.00	0
業務用	土石									
	幼苗									
合計										

(2) 造林関係

①造林事業

(面積:ha、金額:千円)

区 分	平成29年度		平成30年度		令和元年度	
	数 量	金 額	数 量	金 額	数 量	金 額
新・改植	39.87	15,691	29.98	24,596	37.36	32,301
樹下植栽	1.60	2,220				
補植						
下刈	37.35	11,927	49.41	16,044	44.78	15,695
つる切り			4.30	642		
除伐	1.29	306	16.03	5,594	5.10	1,754
枝打ち	4.75	1,555	13.12	6,086	32.04	19,360
間伐	40.27	18,288	39.31	14,547	25.36	18,519
その他	33.36	40,654	46.66	51,351	26.43	47,946
合計	158.49	90,641	198.81	118,860	171.07	135,575

②樹種別造林面積

(面積:ha)

区 分	平成29年度	平成30年度	令和元年度
	面 積	面 積	面 積
ヒノキ	8.77	3.05	5.59
カラマツ	5.19	5.42	3.40
ケヤキ	1.38		
コナラ			0.13
クリ			
カツラ			
ミズナラ	0.80		
計	16.14	8.47	9.12

③防火線の状況

(面積:ha、延長:m)

市・町・村	林 小 班	設置年度	面 積	延 長	適 用
富士川町	128林班へ7外	昭和44年度	2.51	2,510	
富士川町	128林班に3外	昭和38年度	1.50	1,500	
計			4.01	4,010	

(3) 県行分収林

平成29年4月1日に林業公社から継承した分収林について、分収林経営計画に基づき、林業経営と公益的機能の維持増進を図るために管理を行うもの。

①収穫事業

(面積:ha、金額:千円)

区 分	平成30年度		令和元年度	
	数量	金額	数量	金額
収穫間伐	2.09	5,552	6.61	8,445
合計	2.09	5,552	6.61	8,445

②造林事業

区 分	平成30年度		令和元年度	
	数量	金額	数量	金額
保育間伐	15.53	3,919	3.52	757
獣害防除				
合計	15.53	3,919	3.52	757

(4) やまなし次世代林業推進事業

県有林において、先導的に低コスト作業システムを実践し、その効果を民有林を含めた県内全域に波及させ、県産材の供給力を高め、林業の成長産業化につなげることを目的とした、一貫作業システム実証事業を試行するもの。

○事業内容 (面積:ha、事業費:千円)

区 分	平成30年度		令和元年度	
	数量	事業費	数量	事業費
皆伐、地拵、植栽、 獣害防止柵等	2.44	17,797	2.07	16,875

(5) 森林文化の森

人と森林、人と人との関わり合いに着目し、自然と体験を得られる森林空間として整備した「森林文化の森」の利用促進を図っていく。この中で、活力ある山村づくりと中山間地域の振興、山梨の原風景の再生、そして、体験的な森林観の形成、人間性の回復、親子の絆の強化を実現していく。

当管内では、富士川町の「十谷の森」、身延町の「本栖の森」、南部町の「思親山の森」の3箇所があり、各箇所では森林体験プログラムを実施している。

○概 要 (面積:ha)

地 区 名	市町村	面積	対象林班
十谷の森	富士川町	1,600	111-1~116林班(含一部民地)
本栖の森	身延町および富士河口湖町	700	175, 176
思親山の森	南部町	470	173, 174, 181, 188

(6) 県営作業道整備事業

(幅員・延長:m、工事費:千円)

県有林内作業道

開設年度	路線名	施行箇所	幅員	延長	工事費	備考
H11~12	若草里中山	身延町若草里	3.0	1,000	147	
H11~18,R1	大滝	南部町石合	3.0	3,755	81,898	
H11	糠塚	南部町石合	3.0	408	1,600	
H11~12	小滝	南部町石合	3.0	330	7,940	
H16	土山奥仙重	富士川町奥仙重	3.0	500	—	砂防工事資材道移管
H16~R1	籠掛	南部町石合	3.0	2,978	73,793	
H18~22	熊鈴	南部町石合	3.0	1,239	63,391	
H21,28	八町山	富士川町八町山	3.0	1,699	2,329	
H22	八町山1	富士川町八町山	3.0	585	1,338	
H22	立石山	富士川町立石山	3.0	364	1,518	
H23,27	池の茶屋南	富士川町奥仙重	3.0	970	1,832	
H23,26,27,28	程久保東	富士川町程久保	3.0	2,449	4,823	H27皆伐跡地搬出路一部編入
H23	丸山櫛形山分岐	富士川町奥仙重	3.0	2,114	5,386	
H23	赤石高下支線南	富士川町八町山	3.0	857	1,261	
H23~25	樋之上	身延町長野	3.0	1,792	5,809	
H24,27	五開茂倉支線	富士川町奥ノ平	3.0	1,036	3,972	H27皆伐跡地搬出路一部編入
H24	赤石高下支線入口線	富士川町八町山	3.0	413	2,187	
H24~	池の茶屋東線	富士川町奥仙重	3.0	1,888	5,790	
H25	熊鈴支線	南部町石合	3.0	623	1,688	
H25	奥仙重線	富士川町奥仙重	3.0	1,396	3,348	
H24~27,30,R1	大滝支線	南部町石合	3.0	2,604	9,450	
H27	奥仙重支線	富士川町奥仙重	3.0	485	1,131	
H27	大越線	南部町大越山	3.0	632	—	H27皆伐跡地搬出路一部編入
H28	中乙八ノ尻線	南部町中乙外	3.0	580	—	H28皆伐跡地搬出路一部編入
H28	奥仙重1線	富士川町奥仙重	3.0	321	887	
H28	釜額線	身延町川尻	3.0	263	373	
H28	樋之上枝線	身延町長野	3.0	304	—	H28皆伐跡地搬出路一部編入
H29	長尾線	富士川町奥仙重	3.0	404	—	皆伐搬出路編入
H29	赤石高下支線	富士川町八町山	3.0	664	—	皆伐搬出路編入
H29,R1	樋之上支線	身延町長野	3.0	384	551	
H29,30	大平線	富士川町九杣田和	3.0	1,659	2,802	
H29	焼山線	富士川町焼山	3.0	678	715	
H30	長野線	身延町長野	3.0	636	4,002	
R1	貫ヶ岳枝線	南部町石合	3.0	517	2,278	
計				36,527	292,239	

県行分収林内作業道

開設年度	路線名	施行箇所	幅員	延長	工事費	備考
H29	赤坂線(分)	市川三郷町赤坂	3.0	80	137	分収林448内
H30,R1	南山線(分)	富士川町南山	3.0	831	1,597	分収林12,71内
H30	中山線(分)	南部町中山	3.0	230	624	分収林358内
R1	中澤線(分)	身延町中澤	3.0	399	868	分収林686内
計				1,540	3,226	