令和８年度 ぴゅあ峡南 普及・啓発事業 安全・安心に暮らせる社会実現講座

認知症って特別じゃないよ

～心に寄り添い、地域で支える～

1.29（金）

14：00～15：30

この講座では映像を見ながら、認知症のある方ご本人の視点を学びます。
認知症について正しく学び、理解を深めることは、認知症のある方やそのご家族を地域で支える第一歩です。
お互いを思いやり、一人ひとりができることを持ち寄りながら、誰もが安心して自分らしく暮らせるまちを一緒に目指していきましょう。

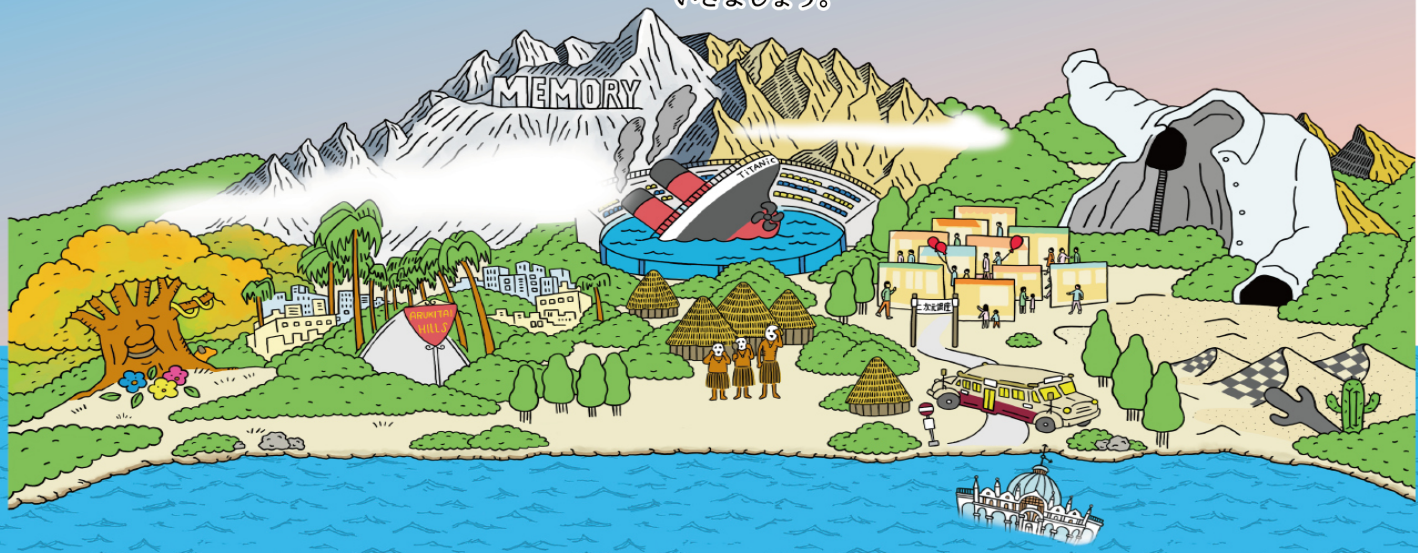

講師：南部町認知症キャラバンメイトの皆さん

会場：山梨県立男女共同参画推進センターぴゅあ峡南 交流室

定員：20名　参加費：無料

対象：どなたでも参加できます

※申込については裏面を参照してください



主催・お問合せ・お申込み

山梨県立男女共同参画参画推進センター

ぴゅあ峡南

〒 409-2102　南巨摩郡南部町福士 2700-18
TEL：0556-64-8012　FAX:0556-64-8015
Mail：pure-kyonan@yamanashi-bunka.or.jp
HP：https://www.yamanashi-bunka.or.jp/pwn/topicskyonan



6 ヶ月～就学前
1 週間前までに
ご予約ください。

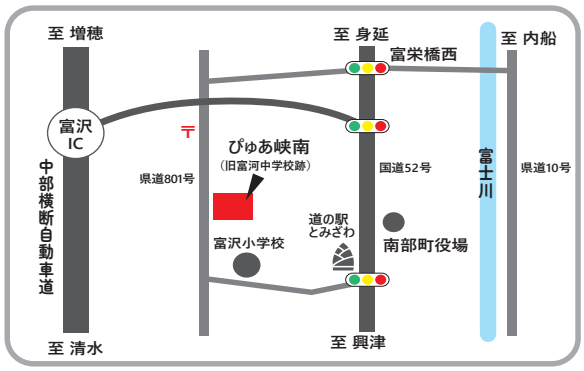

令和８年度　ぴゅあ峡南　普及・啓発事業　安全・安心に暮らせる社会実現講座

「認知症って特別じゃないよ～心に寄り添い地域で支える～」

申込方法

参加ご希望の方は、次のいずれかの方法で必ず事前にお申込みください。(先着順)

●お電話・・・ぴゅあ峡南（0556-64-8012）までお電話ください。(9：00　～　17：00　休館日：毎月第２・４月曜日)
その際、お名前・お住まいの市町村・電話番号・託児の有無についてお知らせください。

●ファクス・・・下の表に必要事項をご記入のうえ、ぴゅあ峡南（0556-64-8015）に送信してください。
(24　時間受付、受信確認連絡は翌日以降になることがございます。)

●メール･･･件名に「認知症講座申込」､本文に「お名前､お住まいの市町村､電話番号、託児の有無を
をご記入のうえ、pure-kyonan@yamanashi-bunka.or.jpあてに送信してください。
(24　時間受付、受信確認は翌日になることがあります)

●二次元コード・・・下の二次元コードをスマホで読み取ると申込フォームに接続します。
必要事項を入力の上送信してください。通信料はお客様の負担になります。
(24　時間受付、受信確認は翌日になることがあります)

車いすをご利用の方、足の不自由な方など、
介助が必要な方は、お申込時にお知らせください。

受　講　申　込

氏　名	性　別
電　話	お住まいの 市町村名
ご所属	
託児希望　　あり・なし	男・女　　才　　ヶ月 お名前

ご記入の上、このままFAXしてください。0556-64-8015