

平成 21 年 度

業 務 概 況

(平成 20 年 度 実 績)

中北保健福祉事務所 (中北保健所)

峡北支所 (中北保健所峡北支所)

目 次

中北保健福祉事務所の概要	1
1 はじめに.....	1
(1) 組織図.....	1
(2) 職員構成・建物.....	2
中北保健福祉事務所(中北保健所).....	2
職種別内訳.....	2
中北保健福祉事務所峡北支所(中北保健所峡北支所).....	3
職種別内訳.....	3
(3) 建物の平面図.....	4
中北保健福祉事務所(中北保健所).....	4
中北保健福祉事務所峡北支所(中北保健所峡北支所).....	5
(4) 各課業務内容.....	6
中北保健福祉事務所(中北保健所).....	6
中北保健福祉事務所峡北支所(中北保健所峡北支所).....	8
(5) 保健・福祉関係組織名簿.....	9
中北地域保健医療推進委員会委員名簿.....	9
管内の状況	10
1 管内の市町.....	10
2 管内市町面積、世帯数及び人口.....	11
業務概要(中北保健福祉事務所 平成20年度実績)	12
福祉課.....	12
1 身体障害者・知的障害者・発達障害者福祉業務.....	12
(1) 身体障害者手帳交付数(障害別).....	13
(2) 身体障害者手帳交付数(等級別・年齢別).....	14
(3) 療育手帳交付数(障害程度別・年齢別).....	15
(4) 中北地域発達障害者支援検討会議の開催.....	16
2 児童・母子福祉.....	16
(1) 母子・寡婦福祉事業関係.....	17
(2) 母子自立支援員の相談指導状況.....	18
(3) 保育所の現況.....	19
保育所施設数・定員・入所人数等.....	19
保育所入所児童数等年度別比較表.....	20
(4) 民生委員・児童委員及び主任児童委員の状況.....	21
(5) 民生委員・児童委員活動状況.....	22
内容別相談・支援件数・民生委員一人あたりの活動状況.....	22
分野別相談・支援件数・その他の活動件数.....	23
(6) 児童虐待防止中北地域連絡会議.....	24
長寿介護課.....	25
1 高齢者の状況.....	25
(1) 管内の高齢者人口推移.....	25

(2) 管内の介護保険事業	26
要介護度別認定者数	26
介護度別認定者数の傾向	26
保険給付決定状況	27
2 当管轄事業所数	28
3 介護保険指定事業所等実地指導状況	28
4 ねたきり高齢者・認知症高齢者介護慰労金支給状況	29
5 市町支援	29
6 市町村が行う地域支援事業への支援	30
7 地域支援事業	31
8 地域法活支援センターの設置状況	32
9 指定介護予防支援事業所	32
10 地域密着型サービスの種類別事業所数	33
11 敬老祝金受給者数	34
衛生課	35
1 食品衛生業務	35
(1) 許可を要する施設数及び監視状況	35
(2) 市町別営業許可施設	36
(3) 許可を要しない施設数及び監視状況	37
(4) 各種届出状況等一覧	37
(5) 食品行商届出状況	37
(6) 集団食中毒発生状況	37
(7) 食品別・不良(違反)・苦情状況	38
(8) その他の食品衛生対策状況	38
2 薬事業務	39
(1) 薬事法関係	39
薬事関係施設及び監視状況	39
薬事関係市町別許可状況	40
(2) 毒物劇物取締法関係	41
毒物劇物関係施設及び監視状況	41
毒物劇物関係市町別登録状況	41
(3) 麻薬・覚せい剤等取締関係	41
麻薬・向精神薬関係施設及び立入検査件数	41
麻薬免許・麻薬届出関係取扱状況	42
薬物乱用防止運動	42
ケン・大麻不正栽培	42
(4) 献血推進事業関係	43
平成20年度団体別献血者数	43
献血地域キャンペーンの実施	43
3 水道業務	44
(1) 施設数 監視指導状況等	44
(2) 市町別施設数	44
4 生活衛生業務	45
(1) 生活衛生営業関係	45
施設数及び監視状況	45
市町別施設数	45
(2) その他の生活衛生関係	46
施設数及び監視状況	46
市町別施設数	46

衛生害虫相談関係	46
水質検査関係	47
月別検査状況	47
検査状況	47
5 狂犬病予防及び動物愛護管理業務	48
(1) 狂犬病予防法関係	48
犬の登録及び狂犬病予防注射実施数	48
咬傷事故件数	48
(2) 動物愛護管理業務	48
野犬等の捕獲・返還及び飼えなくなった犬ねこの引き取り状況	48
動物関係苦情等受付件数	49
動物取扱業届出数	49
危険な動物の飼育状況	49
動物愛護事業実施状況	50
地域保健課	51
1 医務関係	51
(1) 立入検査、指導	51
(2) 管内医療施設数	51
(3) 医療従事者関係	51
(4) 人口動態調査	51
(5) 救急医療	53
(6) 臓器移植普及・啓発	56
2 感染症対策	57
(1) 感染症発生届	57
(2) 法第15条による積極的疫学調査	57
(3) インフルエンザ様疾患(集団風邪)発生状況(延)	57
(4) 結核予防対策	58
健康診断・予防接種実施状況	58
一般住民検診実施状況	58
市町別登録者状況	58
・新登録者及び除外者状況	58
・活動性結核分類・受診状況	59
結核診査協議会状況	60
・県全体	60
・中北保健所(再掲)	60
患者管理検診及び患者家族・接触者健診実施状況	60
・管理検診	60
・患者家族・接触者健診	60
結核定期病状調査事業	60
結核研修会	60
体制整備	61
結核コホート検討会	61
所内結核事例検討会	61
地域DOTSカンファレンス	61
院内DOTSカンファレンスへの参加	61
(5) 感染症対策研修会等の実施状況	62
(6) エイズ対策	63
エイズ相談・HIV抗体検査及び特定感染症検査数	63
エイズ対策(啓発)事業	64

(7) 肝炎対策.....	65
山梨県緊急肝炎ウイルス検査事業.....	65
山梨県肝炎患者インターフェロン治療助成事業.....	65
(8) 定期予防接種実施状況.....	66
3 精神保健福祉対策.....	67
(1) 市町措置入院・通院医療公費負担者数.....	67
(2) 精神障害者保健福祉手帳所持者数.....	67
(3) 精神障害者通報件数.....	67
(4) 相談、デイケア、訪問指導.....	68
新規者の経路別.....	68
来所相談.....	68
訪問指導.....	68
電話相談.....	68
医療相談・巡回相談.....	68
デイケア開催状況.....	68
(5) 地域精神保健福祉連絡会議.....	69
(6) 地域精神保健福祉啓発普及研修会.....	69
(7) 精神障害者退院促進支援強化事業.....	69
(8) 中北保健所地域セーフティネット連絡会議.....	70
(9) 出張メンタルヘルズ講座.....	70
(10) 組織育成及び市町村等関係機関への援助.....	70
(11) 市町村職員研修会及び衛生教育.....	70
健康支援課.....	71
1 看護推進業務.....	71
(1) 保健師就業状況.....	71
市町村保健師就業状況.....	71
その他保健師就業状況.....	71
(2) 現任教育.....	72
新採用保健師研修会.....	72
新採用保健師指導保健師研修会.....	72
母子支援研修会.....	72
保健師現任教育研修会.....	72
現任教育体制整備のための検討会.....	72
(3) 地域看護推進業務.....	72
平成20年度継続看護に関する調査.....	72
継続看護窓口担当者会議.....	72
看護の連携を推進するための研修会.....	72
中北保健所管内継続看護窓口「システムフロー」の修正版の送付と修正等の検討.....	72
(4) 看護普及啓発事業.....	73
一日看護師.....	73
「看護の心」普及街頭キャンペーン.....	73
看護師等再就業窓口相談事業.....	73
在宅ホスピス地域連絡会議.....	73
2 健康づくり推進事業.....	74
(1) 健やか山梨21推進事業.....	74
(2) 禁煙・分煙推進事業.....	74
(3) 健康づくりネットワーク事業.....	74
地域職域連携事業.....	74
出前講座.....	75

	生活習慣病予防講習会	75
	健康情報(すこやかネット)の配信	75
3	栄養改善対策	76
(1)	栄養指導の実施状況	75
	個別及び集団指導延人数	75
	病態別栄養相談事業	75
	現任栄養士研修会	75
	食生活改善推進員研修会	76
	調理師研修会	76
	市町・他団体の研修会、講習会への援助	76
(2)	給食施設指導	77
	給食施設指導の状況	77
	給食施設数	77
(3)	国民健康・栄養調査	77
(4)	組織の育成支援	77
(5)	市町に対する支援	78
(6)	健康づくりの運動指導	78
(7)	免許関係事務の状況	78
(8)	臨地実習	78
4	歯科衛生対策	78
(1)	歯の無料健康相談	78
(2)	衛生教育	78
(3)	施設における指導および調査	78
5	母子保健対策	79
(1)	子ども療育発達相談事業	79
	療育相談	79
	グループ療育相談	80
	支援関係機関(者)連絡会議開催状況	80
	発達等母子保健専門相談	82
	母子保健ライブラリー	83
ア	母子保健関係	83
イ	一般(相談来所者)	83
	長期療養児療育指導事業	83
	発達障害児への個別支援	83
(2)	母子保健推業務	84
	母子保健推進会議	84
	母子保健担当者会議	85
	研修会	85
	所内母子カンファレンス	86
(3)	思春期保健対策	87
	思春期健康教育	87
(4)	小児医療給付	88
	自立支援医療(育成医療)給付状況	88
	養育医療給付状況	88
	小児慢性特定疾患医療給付状況	88
(5)	先天性代謝異常等検査	88
(6)	特定不妊治療費助成事業	88
(7)	母子保健地域組織育成	89
	愛育組織育成状況	89

	研修	89
	育成者研修会・担当者会議	89
	管内母子保健地域組織一覧	90
6	難病対策	91
	(1) 特定疾患治療研究事業	91
	各年代別男女別特定疾患医療費受給者数	91
	市町村別受給状況	91
	(2) 難病患者地域支援対策推進事業	92
	在宅支援計画策定・評価事業	92
	医療相談事業	92
7	個別・集団保健指導	93
	(1) 保健師による電話・来所相談	93
	(2) 家庭訪問相談指導状況	93
8	看護学生等実習指導	94
9	医師臨床研修	94

業務概要(峡北支所 平成 20 年度実績)	9 5
地域保健課	9 5
1 医務関係	9 5
(1) 届出・立入検査	9 5
(2) 管内医療施設数	9 5
(3) 医療従事者関係	9 5
(4) 人口動態調査	9 6
(5) 救急医療	9 6
(6) 臓器移植普及・啓発	9 6
2 感染症対策	9 7
(1) 感染症発生届	9 7
(2) 法第 15 条による積極的疫学調査	9 7
(3) 結核予防対策	9 7
健康診断、予防接種実施状況	9 7
一般住民検診実施状況	9 7
登録者数	9 7
・新登録者及び除外者状況	9 8
・活動性結核分類、受診状況	9 8
結核診査協議会の状況	9 8
患者管理健診及び患者家族・接触者健診実施状況	9 8
・管理健診	9 8
・患者家族・接触者健診	9 8
結核定期病状調査事業	9 8
(4) インフルエンザ様疾患(集団)発生状況	9 9
(5) 感染症対策研修会等	9 9
(6) エイズ対策	9 9
相談件数、HIV抗体検査件数	9 9
啓発活動	9 9
(7) 肝炎対策	9 9
山梨県緊急肝炎ウイルス検査事業	9 9
山梨県肝炎インターフェロン治療費助成事業	9 9
(8) 定期予防接種	1 0 0
個別接種実施状況	1 0 0
接種者数	1 0 0
3 精神保健福祉対策	1 0 1
(1) 市措置入院・通院医療公費負担者数	1 0 1
(2) 精神障害者保健福祉手帳所持者数	1 0 1
(3) 精神障害者通報等件数	1 0 1
(4) 相談、デイケア、訪問指導	1 0 2
新規者の経路別	1 0 2
来所相談	1 0 2
訪問指導	1 0 2
電話相談	1 0 2
医療相談・巡回相談	1 0 2
(5) 地域精神保健福祉普及啓発事業	1 0 3
(6) 精神障害者退院促進支援強化事業	1 0 3
(7) いのちのセーフティネット体制推進事業	1 0 3
(8) 組織育成及び市等関係機関への援助	1 0 4

4	発表(調査・研究)	105
5	保健所機能強化への取り組み	106
	(1) 健康危機管理対策	106
	(2) 保健所だより	106
6	出前(出張)講座の状況	107
衛生課		108
1	食品衛生業務	108
	(1) 許可を要する施設数及び監視状況	108
	(2) 許可を要しない施設数及び監視状況	110
	(3) 各種届出状況等一覧	110
	(4) 食品行商届状況	110
	(5) 平成20年集団食中毒発生状況	110
	(6) 食品別不良(違反)苦情状況	111
	(7) その他の食品衛生対策状況	111
2	薬事業務	112
	(1) 薬事法関係	112
	薬事関係施設及び監視状況	112
	薬事関係市別許可状況	112
	(2) 毒物劇物取締法関係	113
	毒物劇物関係施設及び監視状況	113
	市別許可状況	113
	(3) 麻薬・覚せい剤等取締関係	113
	麻薬・向精神薬関係施設及び立入検査件数	113
	麻薬免許・麻薬届出関係取扱状況	113
	薬物乱用防止運動	114
	不正けし・大麻除去状況	114
	(4) 献血関係	114
3	水道業務	115
	(1) 施設数、監視指導状況	115
	(2) 市別施設数	115
4	生活衛生業務	116
	(1) 生活衛生営業関係	116
	施設数及び監視状況	116
	市別施設数	116
	(2) その他の生活衛生関係	116
	施設数及び監視状況	116
	市別施設数	117
	衛生害虫相談件数	117
	浴槽水検査数	117
	水質検査関係(依頼)	117
	証明願	117
5	狂犬病予防及び動物愛護管理業務	118
	(1) 狂犬病予防関係	118
	犬の登録及び狂犬病予防注射実施数	118
	咬傷犬件数	118
	(2) 動物愛護管理業務	118
	野犬の捕獲・返還及び飼えなくなった犬、ねこの引取状況	118
	動物関係苦情等受付回数	118
	動物取扱業登録業者数	118

特定動物の飼育状況.....	119
動物愛護事業実施状況.....	119
管内動物愛護推進員活動.....	119
健康支援課.....	120
1 看護推進業務.....	120
(1) 市保健師配置状況.....	120
(2) 現任教育.....	120
保健師業務研究会.....	120
管内保健師リーダー会議.....	121
(3) 地域看護推進業務.....	121
在宅ホスピス地域連絡会議.....	121
在宅ホスピス事例検討会.....	121
病院看護管理代表者会議.....	122
継続看護窓口担当者会議.....	122
継続看護推進委員会.....	122
継続看護研修会.....	123
産業・地域看護従事者連絡会議.....	123
(4) 看護普及啓発事業.....	124
一日看護師.....	124
看護の心普及キャンペーン.....	124
看護師等再就業窓口相談事業.....	124
2 健康づくり推進事業.....	125
(1) 健康づくり実践活動事業.....	125
(2) 生活習慣病予防講習会.....	125
(3) 受動喫煙対策.....	125
(4) 地域保健・職域保健連携事業の推進.....	125
(5) 健康増進計画策定関係.....	125
3 栄養改善対策.....	126
(1) 栄養指導の実施状況.....	126
個別及び集団指導延人数.....	126
病態別栄養相談事業.....	126
栄養士研修会.....	126
市栄養士業務検討会.....	127
食生活改善推進員研修会.....	127
調理師研修会.....	128
市・他団体の研修会、講習会への援助.....	129
(2) 給食施設指導.....	130
給食施設指導の状況.....	130
給食施設数.....	131
(3) 組織の運営支援.....	131
(4) 健康づくりのための運動指導.....	132
(5) 市に対する支援.....	132
(6) 免許関係事務の状況.....	132
(7) 管理栄養士課程の臨地実習.....	132
4 歯科衛生対策.....	133
5 母子保健対策.....	134
(1) 子ども療育発達相談事業.....	134
療育相談.....	134
支援関係機関(者)連絡会議開催状況.....	135

	子ども療育発達支援事業(集団療育)	136
(2)	母子保健推業務	136
	母子保健推進会議	136
	児童虐待防止・発達障害者支援・母子保健推進のための合同会議	136
	母子保健担当者会議	137
	母子保健情報利活用について打ち合わせ	137
(3)	小児医療給付	138
	育成医療給付状況(実人員)	138
	養育医療給付状況(人数)	138
	小児慢性特定疾患医療給付状況(延人数)	138
(4)	長期療養児療育指導事業	138
	療育相談	138
	小児慢性特定疾患児ピアカウンセリング	138
(5)	特定不妊治療費助成事業	139
(6)	先天性代謝異常等検査	139
(7)	新生児聴覚検査	139
(8)	妊娠中毒症療養援護費	140
(9)	母子保健地域組織育成	140
	母子保健地域組織育成研修会	140
	担当者会議	140
	管内班長研修会	140
	中北保健所峡北支所管内愛育連合会理事研修会	140
	愛育活動発表会	141
	乳幼児事故予防研修会	141
	母子保健地域組織一覧	141
6	難病対策	142
(1)	難病(特定疾患)医療受給者数	142
	疾患別受給状況	142
	市別受給状況	142
(2)	難病(特定疾患)に関する相談等の状況	143
(3)	難病(特定疾患)医療受給者の状況	143
(4)	難病患者地域支援対策推進事業	143
	在宅療養生活支援計画策定・評価事業	143
	訪問相談事業	144
	医療相談事業	144
	巡回相談事業	144
7	個別・集団保健指導	145
(1)	保健師による電話・来所相談	145
(2)	家庭訪問相談指導状況	145
8	看護学生等実習指導	145
9	医師臨床研修	145

中北保健福祉事務所の概要

1 はじめに

中北保健福祉事務所は、平成13年4月、従前の保健所と福祉事務所が統合され、峡中地域振興局健康福祉部(甲府保健所・小笠原保健所と峡中福祉事務所が峡中健康福祉部、韮崎保健所と峡北福祉事務所が峡北健康福祉部)となり、さらに、市町村合併等の社会情勢の変化と、県民の保健・福祉のニーズに対応するため、平成18年4月より峡中・峡北地域全体を管轄する現在の組織として発足した。

その変遷をたどると、福祉事務所としては、昭和26年社会福祉事業法制定により県内5カ所に設置されたのを受け、中北地域には峡中福祉事務所及び峡北福祉事務所が発足し、社会福祉事業の公共性を確立し事業の科学化、専門技術化とともに福祉六法並びに関係法規に基づく行政運営の合理化と組織の能率化を図る中で児童・母子・高齢者・障害者の福祉、生活保護、援護、恩給等の業務を行ってきた。

また、保健所としては、昭和12年の旧保健所法の制定により、昭和19年に甲府保健所、及び韮崎保健所、昭和20年に小笠原保健所が設置され、国民保健の主要課題である急性伝染病、食糧危機等への対応にはじまり、時代の変遷とともに課題も変化し、成人病、精神衛生、公害、環境衛生、難病、健康づくりなど、公衆衛生の第一線機関として、その使命を果たしてきた。

現在、中北保健福祉事務所の管轄は、甲府市、韮崎市、南アルプス市、北杜市、甲斐市、中央市及び昭和町である。また、中北保健福祉事務所には峡北支所が置かれ、支所の管轄は韮崎市、南アルプス市及び北杜市である。管内の面積は、県土の32%、人口は県人口の54%となっている。

中北保健福祉事務所は、福祉課、長寿介護課、衛生課、地域保健課、及び健康支援課で構成されており、峡北支所には、地域保健課、衛生課、及び健康支援課がある。

(1) 組織図

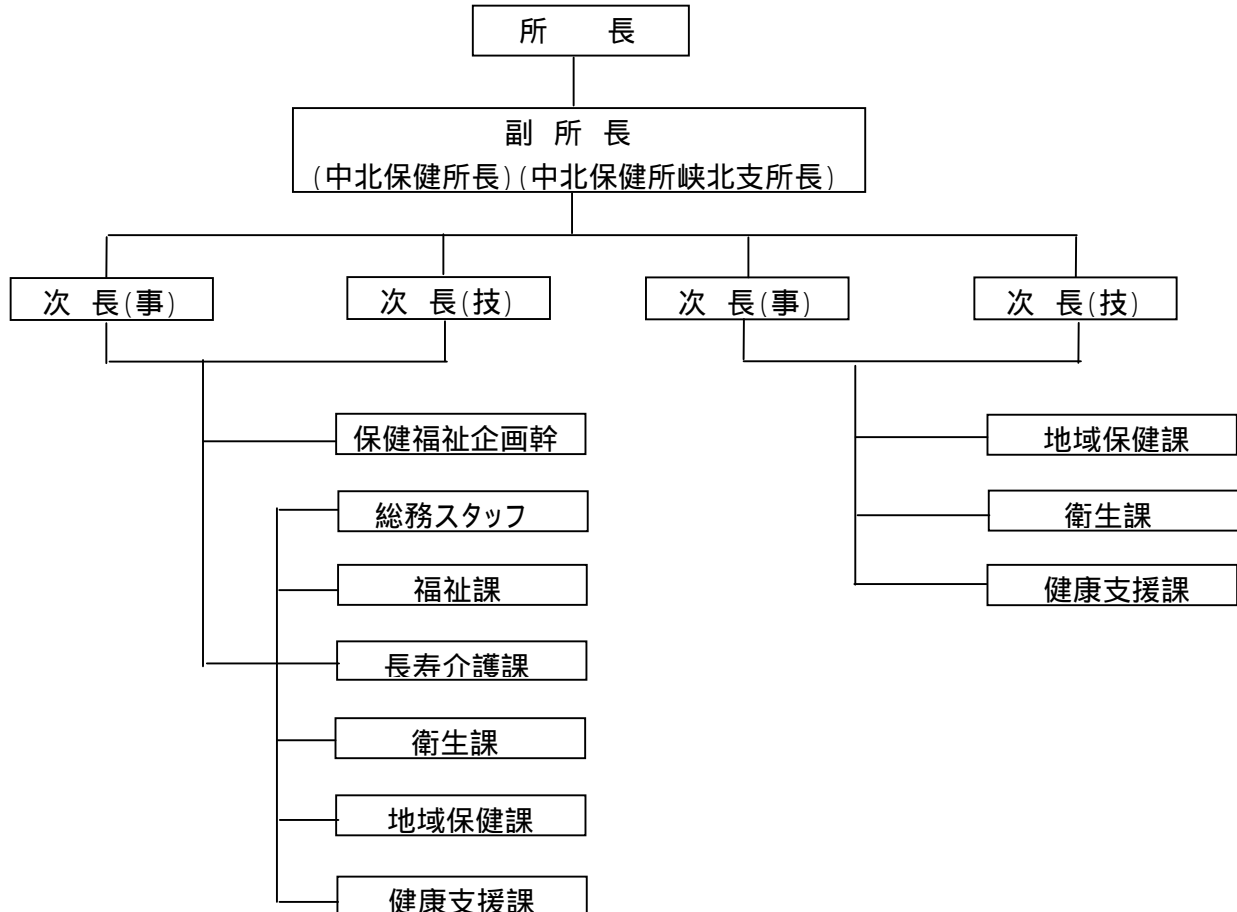

(2) 職員構成・建物

中北保健福祉事務所(中北保健所)
職種別内訳

(H21.4.1現)

中北保健福祉事務所(中北保健所)												
	合	所	副	次	嘱	保	総	福	長	衛	地	健
	計	長	所	長	託	健	務	社	寿	生	域	康
						福	ス	課	介	課	保	支
						祉	タ		護		健	援
						企	ツ		課		課	課
						画	フ					
						幹						
計	63	1	1	2	2	1	2	12	11	11	10	10
事務職(含む専門員)	21	1					2	7	7		3	1
技 術 職 員	医 師	3		1		2						
	獣 医 師	1								1		
	薬 剤 師	7								7		
	管理栄養士	2										2
	放射線技師	1									1	
	保 健 師	13					1		2		3	7
	歯科衛生士	0										
	衛生・臨床 検査技師	2			1						1	
	理学療法士	1							1			
	精神保健 福祉相談員	2									2	
	福 祉 職	1							1			
	計 量 検 定	2			1					1		
	非常勤嘱託	1									1	
	母子自立 支援員	4							4			
臨時職員	2									2		

中北保健福祉事務所峡北支所(中北保健所峡北支所) (H21.4.1現)
職種別内訳

中北保健福祉事務所峡北支所(中北保健所峡北支所)							
	合	副	次	嘱	地	衛	健
	計	所	長	託	域	生	康
	計	長	長	託	保	課	支
					健		援
					課		課
計	25	1	2	2	7	6	7
事務職	3		1		1		1
技 術 職 員	医 師	3	1		2		
	獸 医 師	1				1	
	薬 剤 師	6		1		5	
	歯科衛生士	1					1
	管理栄養士	2					2
	保 健 師	5				2	3
	衛生技術・臨床 検査技師	1				1	
	精神保健 福祉相談員	2				2	
	放射線技師	1				1	
	臨時職員						

(3) 建物の平面図
中北保健福祉事務所(中北保健所)

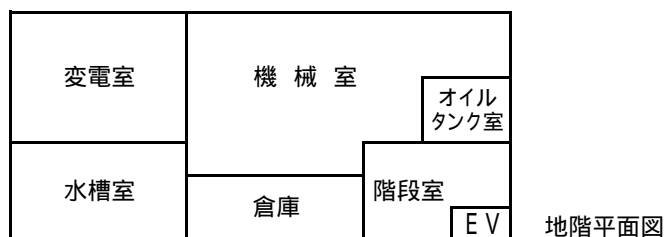
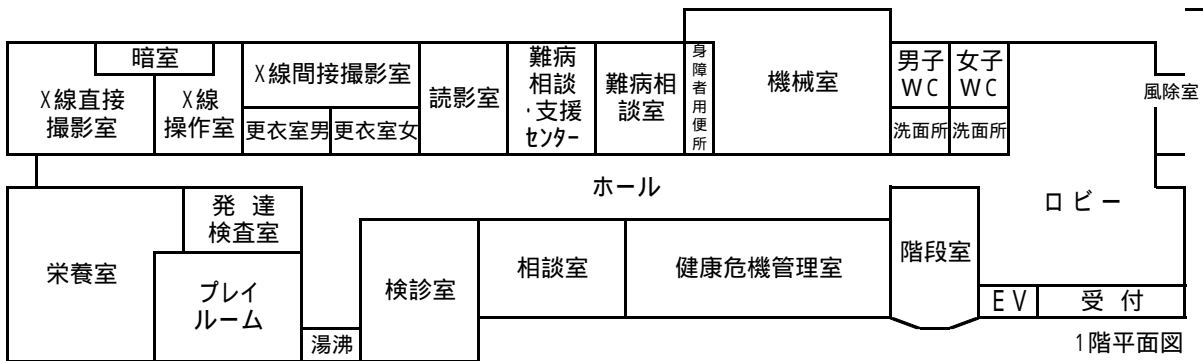
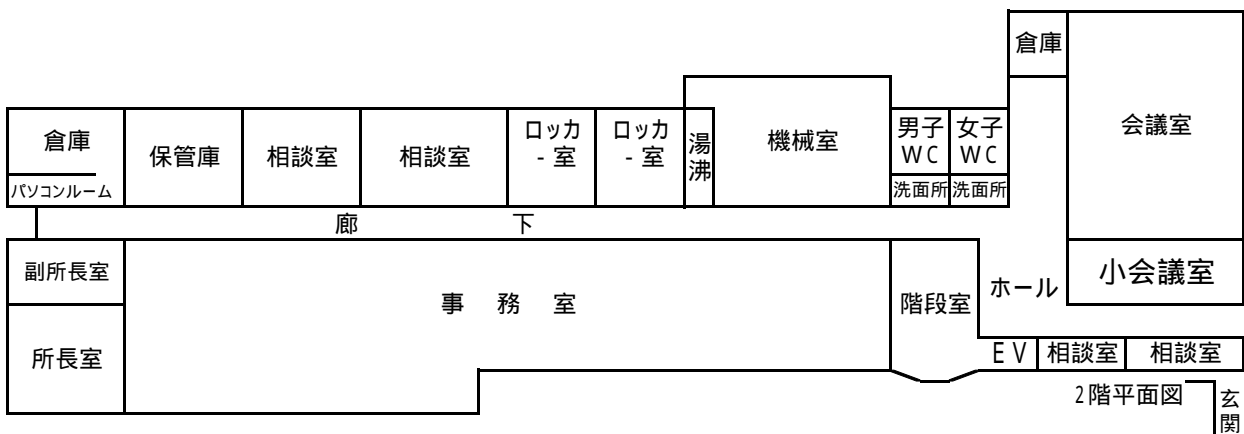
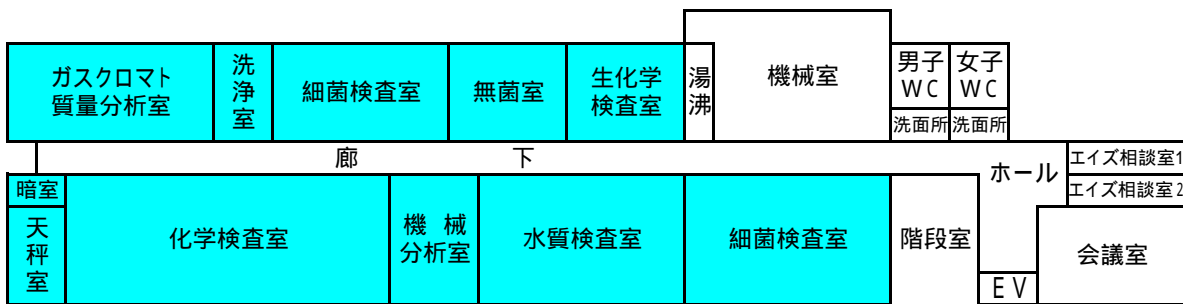
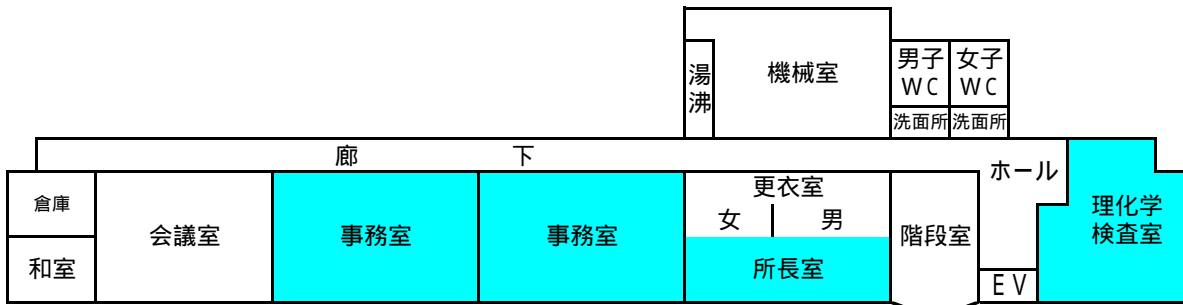

: 衛生監視指導センター

中北保健福祉事務所峡北支所(中北保健所峡北支所)

平 面 図

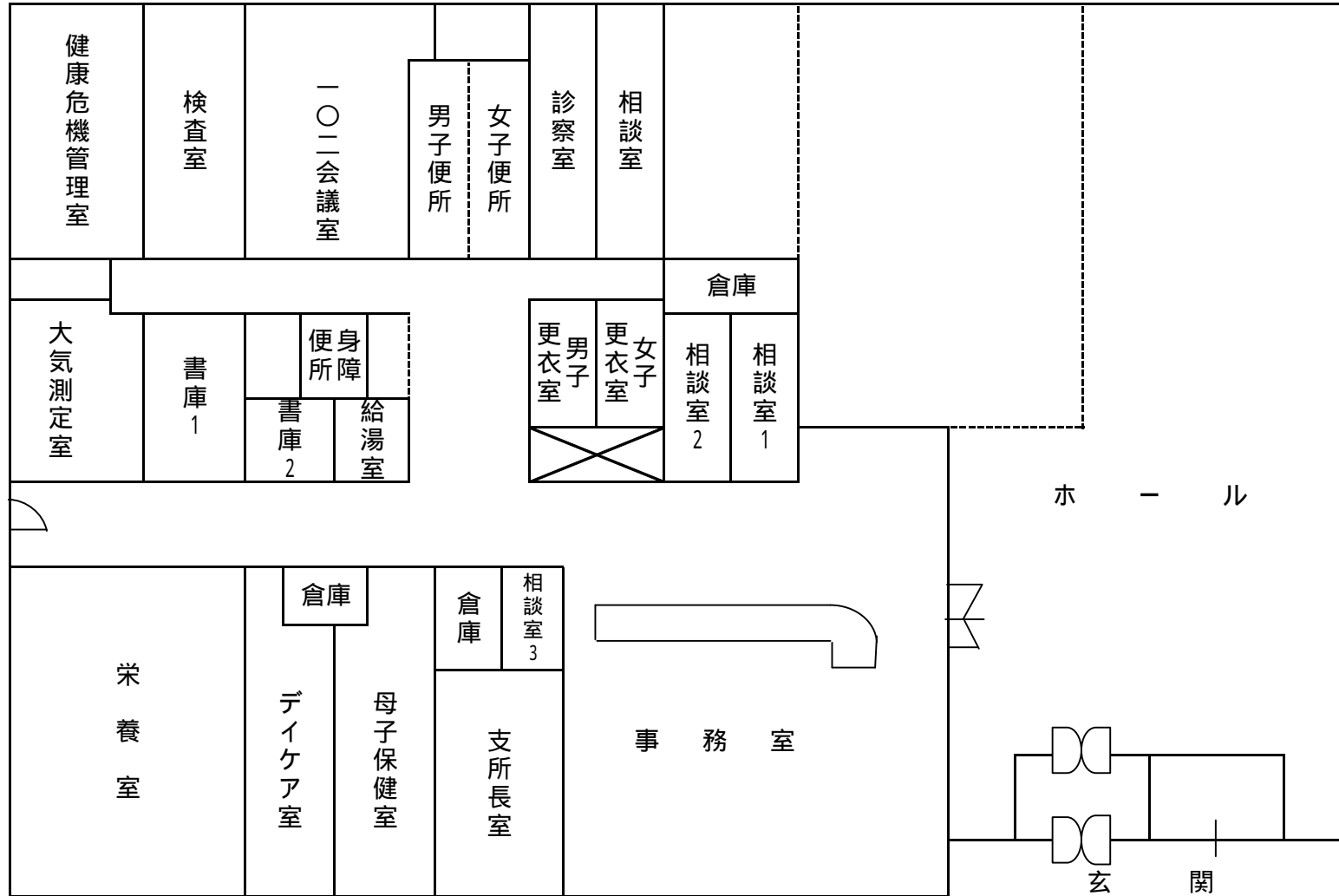

(4)各課業務内容

中北保健福祉事務所(中北保健所)

福祉課

障害福祉担当

- ・障害者幸住条例の推進
- ・障害者関係団体の活動支援
- ・障害者団体、個人の表彰
- ・障害者文化展
- ・福祉タクシーシステム事業
- ・介助用自動車購入等助成事業
- ・心身障害者自動車燃料費助成事業
- ・発達障害児(者)の支援体制
- ・ホームレス対策
- ・特別障害者手当等の認定給付事業
- ・補助犬育成貸与事業
- ・障害者相談員関係事業
- ・日本赤十字社
- ・災害救助
- ・所内庶務とりまとめ・総務事務
- ・在宅重度心身障害者居室整備事業

児童家庭担当

- ・民生委員・児童委員、主任児童委員の指導
- ・母子生活支援施設への入所の実施及び助成
- ・助産施設への入所の実施及び助成
- ・少子化対策
- ・保育所運営指導及び保育所に係る市町事務指導
- ・ひとり親家庭小中学校入進学支度金
- ・認可外保育施設の立入調査及び指導
- ・児童虐待防止中北地域連絡会議
- ・母子家庭自立支援給付金
- ・母子・寡婦福祉資金
- ・母子・寡婦等家庭に対する相談
- ・児童扶養手当(遺棄証明)
- ・ひとり親家庭医療費助成
- ・産休等代替職員の任用承認及び助成

長寿介護課

介護予防担当・介護支援担当

- ・介護保険事業者等への指定及び指導
- ・介護保険制度の推進
- ・介護予防事業の実施及び支援
- ・介護保険事業計画
- ・在宅福祉制度
- ・介護慰労金、介護者ねぎらい事業
- ・老人ホーム入所措置指導、助言
- ・敬老思想の普及
- ・認知症高齢者対策の推進
- ・寝たきり予防対策の推進
- ・ことぶきマスター制度の推進
- ・「認知症の人と家族会」の支援

衛生課

- ・食品営業施設に対する許認可
- ・食品取扱い施設の指導監視
- ・食中毒防止活動
- ・食品衛生講習会
- ・食品に関わる相談
- ・地域食品衛生協会の育成指導
- ・甲府市中央卸売市場関係
- ・薬局、薬種商、医薬等の製造販売の許認可
- ・毒物、劇物取扱い等の登録
- ・薬物取扱施設の指導監視
- ・麻薬、覚せい剤乱用防止の啓発活動
- ・薬の相談
- ・美容所、理容所、クリーニング所の許認可
- ・旅館、公衆浴場、興業場の許認可
- ・献血推進
- ・ビル管理法に基づく届出及びビル清掃業等の登録
- ・許認可に基づく指導監視
- ・水道、井戸水の衛生指導
- ・飲用井戸水の水質検査
- ・墓地、埋葬等に関すること
- ・プールの衛生指導
- ・有害物質を含む家庭用品の安全確保
- ・生活環境の相談
- ・犬の正しい飼い方の指導
- ・危険な動物飼育の許認可
- ・犬等により、咬傷犬届出及び苦情相談
- ・動物取扱業営業登録
- ・犬の譲渡制度の推進

地域保健課

- ・医療機関の承認可・届出・監視指導
- ・中北地域保健医療推進委員会
- ・保健、医療等の計画策定
- ・保健、医療等の調査、研究
- ・救急医療
- ・在宅当番医体制整備
- ・移植医療推進
- ・人口動態
- ・医療従事者免許証の事務
- ・死体解剖に関すること
- ・結核管理、サーベイランス
- ・山梨県結核診査協議会
- ・保健所、市町村保健計画
- ・エイズ予防知識の普及
- ・感染症予防対策
- ・感染症発生動向調査
- ・肝炎対策
- ・エイズ相談、検査
- ・予防接種相談
- ・管理栄養士、栄養士、調理師の免許事務
- ・警察官通報精神障害者の移送
- ・精神保健相談、(心の健康相談認知症老人出張巡回相談)
- ・地域精神保健福祉啓発普及研修事業
- ・精神障害者社会復帰関係事業
- ・精神障害者社会適応訓練事業
- ・いのちのセーフティネット体制推進事業
- ・精神障害者地域移行支援特別対策事業
- ・心神喪失者等医療観察法関係
- ・精神保健福祉法施行事務
- ・精神障害者関係団体の育成、指導

健康支援課

- ・看護推進
- ・地域看護推進
- ・看護普及啓発事業
- ・次世代育成支援対策,すこやか親子21
- ・母子保健推進会議
- ・子ども療育発達相談事業
- ・思春期保健対策
- ・母子保健地域組織育成
- ・長期療養児療育指導事業
- ・発達等母子保健専門相談
- ・小児医療給付事業
- ・母体保護法関係
- ・健康づくり推進事業
- ・健やか山梨21計画の普及
- ・生活習慣病対策事業の推進
- ・歯科保健対策の推進
- ・保健所、市町村健康増進計画
- ・病態別栄養相談
- ・集団給食施設の指導
- ・先天性代謝異常検査児指導
- ・母子保健統計
- ・特定不妊治療費助成事業
- ・難病患者在宅療養計画策定、評価事業
- ・難病患者訪問相談事業
- ・難病患者巡回相談
- ・特定疾患医療費助成事業
- ・学生実習指導
- ・医師臨床研修
- ・アスベスト健康相談
- ・母子保健ライブラリー
- ・保健師業務統計
- ・発達障害児(者)の個別支援
- ・団体育成(食生活改善推進員協議会、調理師会)
- ・管理栄養士、調理師試験事務

中北保健福祉事務所峡北支所(中北保健所峡北支所)

地域保健課

- ・医療機関の承認可・届出・監視指導
- ・中北地域保健医療推進委員会
- ・保健、医療等の計画策定
- ・保健、医療等の調査、研究
- ・救急医療
- ・在宅当番医体制整備
- ・移植医療推進
- ・医療従事者免許証の事務
- ・死体解剖に関すること
- ・エイズ予防知識の普及
- ・感染症予防対策
- ・感染症発生動向調査
- ・結核管理、サーベイランス
- ・エイズ相談、検査
- ・予防接種相談
- ・管理栄養士、栄養士、調理師の免許事務
- ・警察官通報精神障害者の移送
- ・精神保健相談、心の健康相談
- ・認知症老人出張巡回相談
- ・地域精神保健福祉啓発普及研修事業
- ・精神障害者地域交流事業
- ・精神障害者家族教室
- ・精神障害者社会適応訓練事業
- ・精神障害者社会復帰施設補助金
- ・精神保健福祉法施行事務
- ・精神障害者保健福祉手帳、障害者自立支援医療関係業務

衛生課

- ・食品営業施設に対する許認可
- ・食品取扱い施設の指導監視
- ・食中毒防止活動
- ・食品衛生講習会
- ・食品に関わる相談
- ・地域食品衛生協会の育成指導
- ・薬局、薬種商、医薬等の製造販売の許認可
- ・毒物、劇物取扱い等の登録
- ・薬物取扱施設の指導監視
- ・麻薬、覚せい剤乱用防止の啓発活動
- ・薬の相談
- ・美容所、理容所、クリーニング所の許認可
- ・旅館、公衆浴場、興業場の許認可
- ・献血推進
- ・ビル管理法に基づく届出及びビル清掃業等の登録
- ・許認可に基づく指導監視
- ・水道、井戸水の衛生指導
- ・飲用井戸水の水質検査
- ・墓地、埋葬等に関すること
- ・プールの衛生指導
- ・有害物質を含む家庭用品の安全確保
- ・生活環境の相談
- ・犬の正しい飼い方の指導
- ・危険な動物飼育の許認可
- ・犬等により、咬傷犬届出及び苦情相談
- ・動物取扱業営業登録
- ・犬の譲渡制度の推進

健康支援課

- ・保健師、助産師、看護師の業務指導
- ・地域看護推進
- ・フェスタ看護
- ・看護職員の充足
- ・次世代育成支援対策,すこやか親子21
- ・母子保健推進会議
- ・子ども療育発達相談事業
- ・思春期保健対策
- ・母子保健地域組織育成
- ・長期療養児療育指導事業
- ・発達等母子保健専門相談
- ・小児医療給付事業
- ・低体重児管理母体保護法関係
- ・病態別栄養相談
- ・健やか山梨21計画の普及
- ・集団給食施設の指導
- ・管理栄養士、調理師試験事務
- ・団体育成(食生活改善推進員協議会、調理・師会)
- ・生活習慣病対策事業の推進
- ・歯科保健対策の推進
- ・保健所、市町村保健計画先天性代謝異常検査児指導
- ・母子保健統計
- ・特定不妊治療費助成事業
- ・難病患者在宅療養計画策定、評価事業
- ・難病患者訪問相談事業
- ・難病患者巡回相談
- ・特定疾患医療費助成事業
- ・学生実習指導
- ・医師臨床研修
- ・アスベスト健康相談
- ・保健師業務統計
- ・発達障害児(者)の個別支援

(5) 保健福祉関係組織名簿

中北地域保健医療推進委員会委員名簿

(平成20年4月1日現在)

	役 職 名	種 別
1	甲府市長	自治体
2	韮崎市長	自治体
3	南アルプス市長	自治体
4	北杜市長	自治体
5	甲斐市長	自治体
6	中央市長	自治体
7	昭和町長	自治体
8	甲府市医師会長	地区医師会
9	中巨摩医師会長	地区医師会
10	北巨摩医師会長	地区医師会
11	甲府市歯科医師会常務理事	医療関係団体
12	甲府市薬剤師会副会長	医療関係団体
13	山梨県看護協会峡北地区支部長	医療関係団体
14	山梨県立中央病院長	病 院
15	市立甲府病院長	病 院
16	巨摩共立病院長	病 院
17	韮崎市立病院長	病 院
18	南アルプス市消防本部消防長	関係行政機関
19	甲府地区養護教員部会長	学校関係
20	精神科病院関係者代表	精神科病院
21	中北保健所管内食生活改善推進委員協議会長	各種団体
22	中北保健所峡北支所管内愛育連合会長	各種団体
23	認知症の人と家族の会(オリーブの会)会長	各種団体
24	峡北介護支援専門員連絡会副会長	各種団体
25	甲府市保育所連合会副会長	各種団体
26	一般公募	管内住民

< 中北地域保健医療推進委員会の状況 >

地域住民の健康、適正な医療供給体制の確保等、健康福祉部所管の保健・医療・衛生行政を総合的、計画的に推進するため中北地域保健医療推進委員会を設置し、救急医療、地域保健医療計画等についての検討し、委員会に係わる連絡調整を行った。

平成20年度の主な検討、協議、連絡調整事項

1. 山梨県保健医療計画・中北医療圏保健医療計画の進捗状況について
2. 休日夜間急患診療体制整備事業・救急医療体制の見直しについて協議
3. 公立病院等の再編・ネットワーク化構想について

* 専門委員会を設置し上記についても協議

管内の状況

1 管内の市町

中北保健福祉事務所は、本県の中北部に位置し、管轄地域は甲府市、韮崎市、南アルプス市、北杜市、甲斐市、中央市及び中巨摩郡昭和町である。

保健所の管轄は、中北保健所が甲府市、甲斐市、中央市、中巨摩郡昭和町であり、中北保健所峡北支所が韮崎市、南アルプス市、北杜市である。

また、中北地域の生活保護業務は、平成18年4月1日から峡南保健福祉事務所生活保護課が担当している。

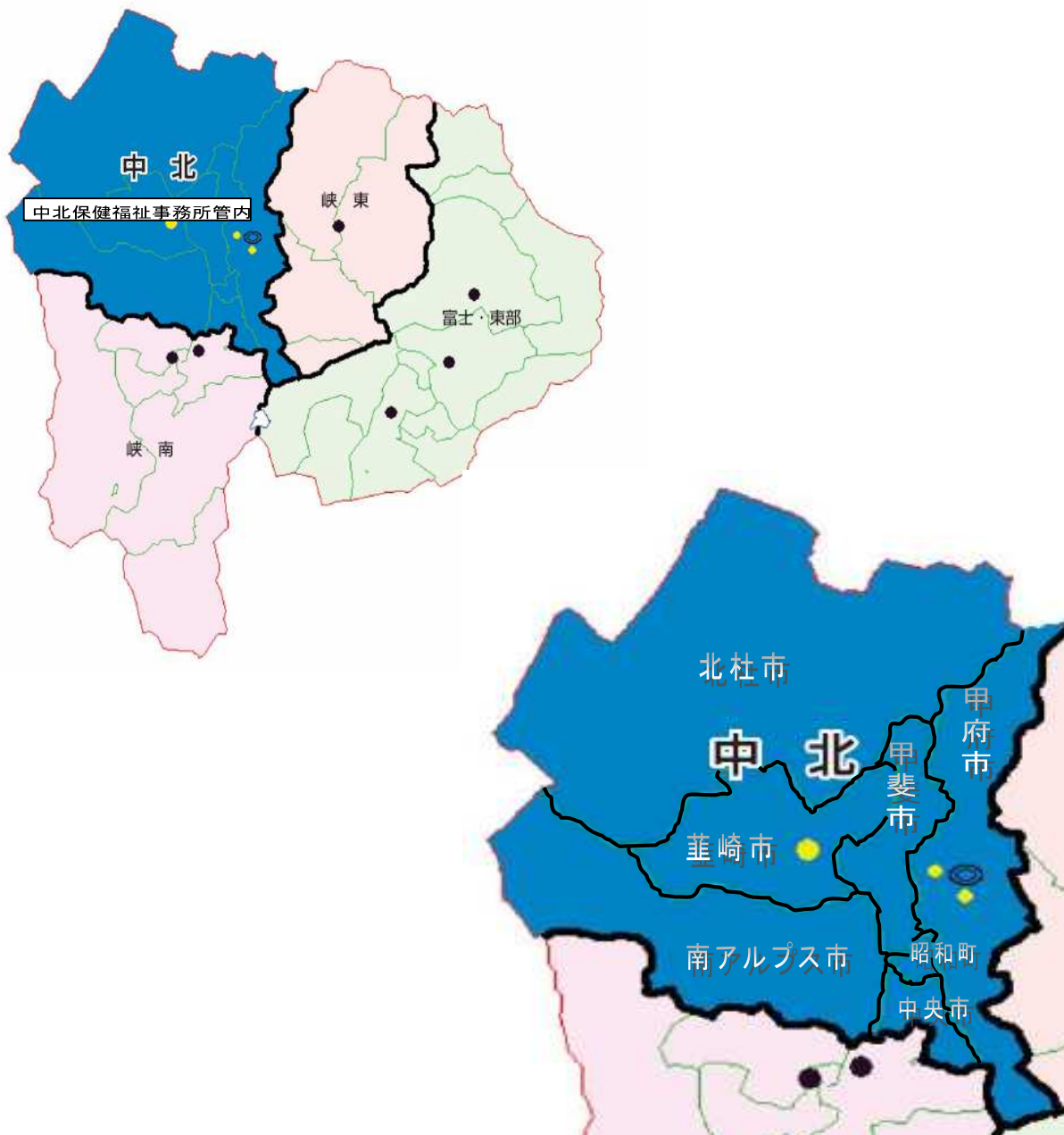

2. 管内市町面積、世帯数及び人口

(平成21年4月1日現在)

区分	面積 (km ²)	世帯数	人口		
			男	女	計
山 梨 県	4201.17	326,071	424,580	444,087	868,667
甲 府 市	212.41	84,485	96,734	100,981	197,715
韮 崎 市	143.73	11,701	16,439	16,620	33,059
南アルプス市	264.06	24,339	35,622	36,662	72,284
北 杜 市	602.89	17,077	23,053	24,279	47,332
甲 斐 市	71.94	28,376	36,408	37,409	73,817
中 央 市	31.81	11,875	15,736	15,810	31,546
昭 和 町	9.15	6,814	8,727	8,444	17,171
合 計	1335.99	184,667	232,719	240,205	472,924

山梨県の統計調査課統計による。

業務概要(中北保健福祉事務所平成20年度実績)

福祉課

1 身体障害者・知的障害者・発達障害者福祉業務

(平成21年3月31日現在)

区分	身体障害者手帳 交付数	療育手帳 交付数	山梨県障害者 福祉のまちづくり 届出状況	心身障害者自動車燃料 費助成事業		特別障害者手当 等受給状況			在宅重度 心身障害 者居室整 備事業 状況	介助用自 動車購入 等助成事 業費補助 金実施 状況	身体障害 者相談員 設置状況	知的障害 者相談員 設置状況
				受給 者数	金額(円)	特別 障害者 手当	障害児 福祉 手当	福祉 手当				
甲府市	10,538	1,139		648	12,883,352	/	/	/	2	4	19	9
韮崎市	1,448	225		103	2,121,992	/	/	/	-	-	2	3
南アルプス市	2,838	405		256	5,192,641	/	/	/	-	3	9	5
北杜市	2,377	314		192	4,027,117	/	/	/	1	1	8	5
甲斐市	2,405	334		242	4,976,148	/	/	/	2	2	6	4
中央市	1,233	165		109	2,306,399	/	/	/	-	-	4	2
昭和町	496	85		46	864,077	7	16	-	-	1	2	1
中北計	21,335	2,667		1,596	32,371,726	7	16	-	5	11	50	29
県計	39,490	5,107		3,002	61,936,151	631	476	40	12	18	105	68

特別障害者手当の受給状況について 市居住者への手当は各市福祉事務所が支給している。この表には町村居住者への受給状況を掲載している。

(1)身体障害者手帳交付数(障害別)

(平成21年3月31日現在)

区分	視覚	聴覚	平衡	音 言 声 語 そ し ゃ く	肢 体	心 臓	腎 臓	呼 吸 器	ぼうこう 直腸	小腸	免疫機能	合計
市町村												
甲府市	791	939	8	152	5,389	1,968	653	295	340	3	-	10,538
韮崎市	103	126	2	15	743	302	67	40	49	1	-	1,448
南アルプス市	183	267	-	28	1,530	517	168	67	76	2	-	2,838
北杜市	144	223	1	23	1,195	433	144	140	74	-	-	2,377
甲斐市	146	216	4	22	1,264	480	152	60	60	1	-	2,405
中央市	56	121	1	10	635	267	80	29	33	1	-	1,233
昭和町	27	41	-	6	244	108	37	18	14	1	-	496
中北計	1,450	1,933	16	256	11,000	4,075	1,301	649	646	9	-	21,335
割合%	6.8	9.1	0.1	1.2	51.6	19.1	6.1	3.1	3.0	0.1	-	100
県計	2,838	3,304	31	517	20,654	7,169	2,489	1,184	1,244	18	42	39,490
割合%	7.2	8.4	0.1	1.3	52.3	18.2	6.3	3.0	3.2	0.1	0.1	100

* 免疫の機能障害に係る統計数値については、プライバシーに配慮して地域の区分は表示しておりません。

(2) 身体障害者手帳交付数(等級別・年齢別)

(平成21年3月31日現在)

区分 市町村	等級別						免疫機能	合計	年齢別			免疫機能	合計
	1級	2級	3級	4級	5級	6級			0～17歳	18～64歳	65歳～		
甲府市	3,370	1,616	1,640	2,601	597	714		10,538	111	2,691	7,736		10,538
韮崎市	413	211	226	383	103	112		1,448	27	465	956		1,448
南アルプス市	918	459	433	638	192	198		2,838	63	868	1,907		2,838
北杜市	687	326	408	594	155	207		2,377	21	570	1,786		2,377
甲斐市	733	402	351	593	155	171		2,405	62	822	1,521		2,405
中央市	385	195	188	298	77	90		1,233	31	392	810		1,233
昭和町	166	71	75	129	24	31		496	14	174	308		496
中北計	6,672	3,280	3,321	5,236	1,303	1,523		21,335	329	5,982	15,024		21,335
割合%	31.3	15.4	15.6	24.6	6.1	7.1		100	1.6	28.0	70.4		100
県計	12,657	6,180	6,202	9,250	2,407	2,752	42	39,490	589	10,746	28,113	42	39,490
割合%	32.1	15.7	15.7	23.4	6.1	7.0	0.1	100	1.5	27.2	71.2		100

(3) 療育手帳交付数(障害程度別・年齢別)

(平成21年3月31日現在)

区分 市町村	障害程度別								合計	年齢別			合計
	A - 1	A - 2 a	A - 2 b	A - 3	重度計	B - 1	B - 2	中軽度計		0 ~ 17 歳	18 ~ 64 歳	65 歳 ~	
甲府市	100	154	274	29	557	359	223	582	1,139	269	785	85	1,139
韮崎市	20	36	60	7	123	67	35	102	225	53	149	23	225
南アルプス市	43	52	118	5	218	110	77	187	405	116	248	41	405
北杜市	18	41	67	8	134	106	74	180	314	67	224	23	314
甲斐市	31	46	76	9	162	107	65	172	334	83	235	16	334
中央市	21	24	31	2	78	40	47	87	165	65	93	7	165
昭和町	7	11	30	2	50	22	13	35	85	33	46	6	85
峡中計	240	364	656	62	1,322	811	534	1,345	2,667	686	1,780	201	2,667
割合%	9.0	13.7	24.6	2.3	49.6	30.4	20.0	50.4	100	25.7	66.8	7.5	100
県計	445	694	1,269	104	2,512	1,629	966	2,595	5,107	1,225	3,472	410	5,107
割合%	8.7	13.6	24.9	2.0	49.2	31.9	18.9	50.8	100	24.0	68.0	8.0	100

(4) 中北地域発達障害者支援検討会議の開催

平成18年10月に策定した「中北地域発達障害者支援検討会議実施要領」に基づき、管内の発達障害児者に関する機関を構成員とした検討会議を開催した。

開催年月日	内容	参加者数
平成20年11月19日	話題提供 「山梨県発達障害者支援開発事業及び平成20年度モデル計画」の概要について 講演 「発達障害早期総合支援モデル事業の実施状況と望ましい支援体制づくりについて」 協議 各市町・各分野の現状と課題について	35名

これに先立ち、7月18日には、福祉課児童家庭担当と、健康支援課で協働し、管内の児童虐待防止、発達障害支援、母子保健推進のための合同会議を開催し、関係機関がいかに連携を図っていくべきかについて協議した。

2 児童・母子福祉

管内の母子家庭等の現況は7市町で、母子家庭が3,740世帯、寡婦家庭が2,471世帯、父子家庭が342世帯（H16.8.1現在）となっており、甲府市及び隣接の市町では母子家庭が年々増加する傾向にある。

これら世帯の自立助成を図るため、福祉資金の貸付を行っており、平成19年度の実績は母子福祉資金44件20,645千円、寡婦福祉資金1件636千円であった。これは、県下総貸付件数125件の36%を占めている。

次に保育所の現況については、7市町で112カ所（公立59、私立54）の総定員10,715人に対し、10,324人が入所しており、定員充足率は96.4%（甲府市100.0%、韮崎市91.0%、南アルプス市97.2%、北杜市85.9%、甲斐市99.3%、中央市90.4%、昭和町108.1%）となっている。

また、平成10年度に児童福祉法が改正され、保護者が自分の希望する保育所を選択できるようになるとともに、居住地以外の市町村の保育所にも広域入所が可能となり、より利用しやすい保育所への制度化が進んでいる。

一方、県内の認可外保育施設は、当保健福祉事務所管内に集中しており、甲府市に16施設、韮崎市に2施設、南アルプス市に3施設、北杜市に1施設、甲斐市に3施設、中央市に3施設、昭和町に2施設の計30施設があり、約400人の児童が入所している。

なお、民生委員・児童委員及び主任児童委員に女性が占める割合は、平成20年4月1日現在58.4%である。

(1) 母子・寡婦福祉事業関係

平成20年度

区分 市町	世帯数 (H16.8.1現在)			母子・寡婦福祉資金貸付状況(千円)				ひとり親 家庭医療費 補助金 (円)	ひとり親家庭 入進学支度金 (円)		母子・寡婦福祉資金未償還状況(円)	
	母子	寡婦	父子	母子		寡婦			件数	支給額	金額	金額
				件数	貸付額	件数	貸付額					
甲府市	1,810	1,116	200	24	8,310			48,742,366	227	2,270,000	40,737,074	3,828,331
韮崎市	289	232	25	8	3,558	1	200	5,395,004	24	240,000	3,121,301	0
南アルプス市	710	153	116	1	410			14,226,260	74	740,000	5,693,895	103,998
北杜市	280	136	56	7	2,526			6,006,461	44	440,000	6,915,978	2,460,866
甲斐市	867	337	98	6	3,254			17,956,992	117	1,170,000	12,961,269	4,669,909
中央市	231	52	8	2	1,164			5,669,949	34	340,000	2,470,383	1,323,000
昭和町	169	61	20					4,990,350	24	240,000	3,908,160	97,200
管内計	4,356	2,087	523	48	19,222	1	200	102,987,382	544	5,440,000	75,808,060	12,483,304
県計	6,995	4,058	1,093	121	57,027	3	1,427	202,257,786	850	8,500,000	117,580,544	18,038,481

世帯数は、4年に1回調査する「山梨県母子世帯等実態調査」の数字

(2) 母子自立支援員の相談指導状況

平成20年度

区 分		前年度(月)からの繰越件数 A	今年度(月)の新規相談件数 B	合 計 C (A + B)	解決件数 D	翌年度(月)への繰越件数 E(C - D)	相談回数	
生活一般	住 宅	0	10	10	10	0	37	
	医 療・健康	病気	3	2	5	4	1	118
		障害	0	2	2	2	0	9
		その他	0	4	4	3	1	17
	家庭紛争	夫等の暴力	0	2	2	2	0	6
		その他	1	14	15	14	1	39
	就 労	求職・転職	2	21	23	21	2	119
		資格取得・職業訓練	0	6	6	6	0	16
		職場の悩み	0	13	13	13	0	26
		その他	0	6	6	5	1	36
	結 婚	0	1	1	1	0	2	
	養 育 費	0	3	3	3	0	3	
	借 金	0	1	1	1	0	2	
そ の 他	2	24	26	24	2	92		
小 計		8	109	117	109	8	522	
児 童	養 育	保育所入所	0	4	4	4	0	7
		虐待	1	3	4	3	1	26
		その他	0	12	12	11	1	57
	教 育	2	7	9	9	0	27	
	非 行	0	0	0	0	0	0	
	就 職	0	1	1	1	0	1	
そ の 他	0	4	4	4	0	8		
小 計		3	31	34	32	2	126	
経済的支援・生活保護	母子福祉資金	貸付	2	212	214	211	3	445
		償還	100	46	146	44	102	1,939
	寡婦福祉資金	貸付	1	1	2	2	0	3
		償還	10	2	12	1	11	132
	公的年金	0	1	1	1	0	2	
	児童扶養手当	0	3	3	3	0	4	
	生活保護	0	7	7	7	0	42	
	税	0	0	0	0	0	0	
	そ の 他	0	4	4	4	0	17	
小 計		113	276	389	273	116	2,584	
その他	売店設置(法第25条)	0	0	0	0	0	0	
	たばこ販売(法第26条)	0	0	0	0	0	0	
	母子世帯向公営住宅(法第27条)	0	0	0	0	0	0	
	母子福祉施設の利用	0	0	0	0	0	0	
	母子生活支援施設(児童福祉法第38条)	0	0	0	0	0	0	
	小 計		0	0	0	0	0	0
合 計		124	416	540	414	126	3,232	
区 分	訪問調査指導(件)	関係機関連絡(件)	会議出席(回)	非常勤母子自立支援員の勤務状況				
実 件 数	550	199		非常勤者全員の年(月)間勤務日数(日)			853	
延 件 数	655	411	54	非常勤者1人1日平均の勤務時間(時間)			5.8	

(3) 保育所の現況

保育所施設数・定員・入所人数等

(平成20年4月1日現在)

市町村	区分	就学前 児童数 a	要保 育児 童数 b	保育所施設数・定員及び入所人数									入所児童数					保有率		入所率		へき 地保 育所 数	認可 外保 育所 数
				公立			私立			計			0歳 児	1～2 歳児	3歳 児	4～5 歳児	総数	定員 c/a	入所 人数 d/a	定員 c/b	入所 人数 d/b		
				施設 数	定員	入所 人数	施設 数	定員	入所 人数	施設 数	定員 c	入所 人数 d											
甲府市		11,040	3,559	5	430	457	32	3,130	3,102	37	3,560	3,559	128	1,059	736	1,636	3,559	32.2	32.2	100.0	100.0	0	16
韮崎市		1,676	643	9	710	614	0	0	29	9	710	643	13	147	134	349	643	42.3	38.3	110.4	100.0	0	0
南アルプス市		4,142	2,252	16	1,885	1,740	5	450	512	21	2,335	2,252	42	487	566	1,157	2,252	56.3	54.3	103.6	100.0	0	3
北杜市		1,917	1,242	15	1,355	1,122	2	105	120	17	1,460	1,242	27	240	283	692	1,242	76.1	64.7	117.5	100.0	0	1
甲斐市		4,543	1,613	8	890	877	8	585	736	16	1,475	1,613	57	449	369	738	1,613	32.4	35.5	91.4	100.0	0	3
中央市		1,661	811	6	820	656	1	90	155	7	910	811	22	189	203	397	811	54.7	48.8	112.2	100.0	0	3
昭和町		1,168	559	0	0	16	6	510	543	6	510	559	19	166	127	247	559	43.6	47.8	91.2	100.0	0	2
管内計		25,596	10,679	59	6,090	5,482	54	4,870	5,197	113	10,960	10,679	308	2,737	2,418	5,216	10,679	42.8	41.7	102.6	100.0	0	28
県計		43,922	19,401	145	12,705	10,605	101	8,388	8,796	246	21,093	19,401	479	4,570	4,471	9,881	19,401	45.4	42.7	108.7	100.0	13	52

注:「保育所施設数・定員及び入所人数」の区分中「施設数」の「県計」のみ休園中の保育所を含む。

保育所入所児童数等年度別比較表

各年4月1日現在

区分	施設数						定員						入所児童数					
	15	16	17	18	19	20	15	16	17	18	19	20	15	16	17	18	19	20
市町村																		
甲府市	31	33	34	36	37	37	2,871	3,120	3,210	3,375	3,520	3,560	3,111	3,333	3,459	3,619	3,787	3,559
韮崎市	\			9	9	9	\			710	710	710	\			646	625	643
南アルプス市	21	21	21	21	21	21	2,325	2,305	2,315	2,315	2,315	2,335	2,259	2,277	2,287	2,251	2,251	2,252
北杜市	\			17	17	17	\			1,460	1,460	1,460	\			1,254	1,276	1,242
甲斐市	\		16	16	16	16	\		1475	1,475	1,475	1,475	\		1474	1,465	1,476	1,613
中央市	\			7	7	7	\			900	900	910	\			814	804	811
昭和町	5	6	6	6	6	6	390	450	450	480	510	510	444	474	480	519	519	559
管内計	36	57	60	112	113	113	5,586	5,875	7,450	10,715	10,890	10,960	5,814	6,084	7,700	10,568	10,738	10,679
県計	244	244	245	245	240	246	20,436	20,800	21,005	20,940	21,030	21,093	19,376	19,720	19,874	19,727	19,762	19,401

注:「施設数」の「県計」のみ休園中の保育所を含む。

(4) 民生委員・児童委員及び主任児童委員の状況

平成20年4月1日現在

市町村	世帯数	民生委員・ 児童委員	主任 児童委員	合計	男女別		1人(主任児童委員 は除く。)あたりの 受持世帯数
					男	女	
甲府市	84,104	384	56	440	201	239	220
韮崎市	11,683	89	22	111	45	66	132
南アルプス市	23,960	161	15	176	60	116	149
北杜市	17,077	171	16	187	72	115	100
甲斐市	28,003	151	8	159	64	95	186
中央市	11,946	69	6	75	33	42	174
昭和町	6,778	38	2	40	19	21	179
中北保健福祉 事務所計	183,551	1,063	125	1,188	494	694	173
県計	324,723	2,272	253	2,525	1,080	1,445	143

世帯数は市町村別推計による

分野別相談・支援件数・その他の活動件数

区分	分野別相談・支援件数					その他の活動件数							訪問回数		連絡調整回数		活動日数
	高齢者に関する こと	障害者に関する こと	子どもに関する こと	その他	合計	調査・実態把握	行事・事業・会議への 参加協力	地域福祉活動 ・自主活動	民事協運営・研修	証明事務	要保護児童の発見の 通告・仲介	訪問・連絡活動	その他	委員相互	その他の関係機関		
市町																	
甲府市	15,411	1,999	3,322	4,037	24,769	16,605	12,920	13,312	10,106	1,213	870	36,745	26,996	16,814	9,444	61,262	
割合%	62.2	8.1	13.4	16.3	100	-	-	-	-	-	-	-	-	-	-	-	
韮崎市	1,665	110	864	481	3,120	537	3,123	2,615	1,483	154	7	12,239	2,403	2,246	1,419	12,067	
割合%	53.4	3.5	27.7	15.4	100	-	-	-	-	-	-	-	-	-	-	-	
南アルプス市	2,912	411	990	1,081	5,394	767	5,280	6,449	2,285	481	55	11,993	6,770	3,970	2,765	17,574	
割合%	54.0	7.6	18.4	20.0	100	-	-	-	-	-	-	-	-	-	-	-	
北杜市	2,219	197	820	1,222	4,458	784	3,739	3,677	2,215	766	73	9,645	3,640	1,346	1,386	17,152	
割合%	49.8	4.4	18.4	27.4	100	-	-	-	-	-	-	-	-	-	-	-	
甲斐市	2,579	425	1,257	897	5,158	4,775	3,559	4,997	2,230	434	83	13,350	5,627	2,750	2,315	16,974	
割合%	50.0	8.2	24.4	17.4	100	-	-	-	-	-	-	-	-	-	-	-	
中央市	337	74	330	221	962	1,317	1,781	1,734	884	120	57	4,550	2,478	1,059	653	6,895	
割合%	35.0	7.7	34.3	23.0	100	-	-	-	-	-	-	-	-	-	-	-	
昭和町	344	156	278	104	882	512	1,732	1,295	582	101	18	3,108	1,326	914	641	4,459	
割合%	39.0	17.7	31.5	11.8	100	-	-	-	-	-	-	-	-	-	-	-	
中北保健福祉事務所計	25,467	3,372	7,861	8,043	44,743	25,297	32,134	34,079	19,785	3,269	1,163	91,630	49,240	29,099	18,623	136,383	
割合%	56.9	7.5	17.6	18.0	100	-	-	-	-	-	-	-	-	-	-	-	
県計	46,428	6,926	14,585	18,110	86,049	40,369	60,117	66,608	35,691	6,233	1,455	170,494	86,476	49,873	36,061	259,614	
割合%	54.0	8.0	16.9	21.0	100	-	-	-	-	-	-	-	-	-	-	-	

(6) 児童虐待防止中北地域連絡会議

平成18年4月1日に制定された児童虐待防止中北地域連絡会議設置要綱に基づき、児童虐待防止対策の推進を図った。

保健福祉事務所としての機能を活かし、関係機関の連携を図るため、次のとおり会議を開催した。

開催年月日	会議の内容	参加者
平成19年6月29日	児童虐待防止、発達障害者支援及び母子保健推進のための合同会議 ・グループワークのテーマ 「児童の健全育成と健やかな発達、そして自立した生活」に向けた支援体制と具体的な連携について	中北保健福祉事務所管内の保健・医療・福祉・教育・住民組織・警察等の代表者 96名
平成20年1月17日	児童虐待防止に関する研修会 ・テーマ「子ども虐待の現状と、そこから見えてきた連携の課題」 講師 山梨県立大学 人間福祉学部 西澤 哲 教授	中北保健福祉事務所管内の保健・医療・福祉・教育・住民組織・警察・関係職員 129名
平成21年1月29日	「児童虐待防止に関する研修会」 ・テーマ「児童虐待の現状と対策について」; 講師 中央児童相談所児童虐待対策幹 笠井和佳氏 ・事例研修「仮想事例に基づく通告演習」	児童虐待防止中北地域連絡会議構成員(主任児童委員)・中北保健福祉事務所職員 125名

長寿介護課

1 高齢者の状況

- (1) 管内の高齢者人口推移 高齢者人口・高齢化率、各年4月1日現在 要介護者数、各年3月31日現在

		甲府市	韮崎市	南アルプス市	北杜市	甲斐市	中央市	昭和町	管内小計	山梨県
H20 総人口		198,957	32,632	73,924	50,083	74,068	32,194	17,808	479,665	888,193
高齢者人口	H15	42,023	6,383	13,260	13,250	9,920	4,388	2,073	91,297	187,794
	H16	42,700	6,492	13,524	13,468	10,336	4,498	2,142	93,160	191,145
	H17	43,587	6,611	13,741	13,626	10,786	4,644	2,237	95,232	191,308
	H18	44,736	6,714	14,024	13,810	11,302	4,851	2,320	97,757	195,318
	H19	45,864	6,865	14,439	14,040	11,871	5,030	2,418	100,527	199,983
	H20	46,939	6,987	14,824	14,297	12,409	5,197	2,558	103,211	204,275
高齢化率	H15	21.0%	19.3%	18.3%	26.1%	13.5%	13.8%	12.4%	18.9%	20.9%
	H16	21.4%	19.5%	18.5%	26.4%	14.0%	14.1%	12.6%	19.4%	21.3%
	H17	21.8%	20.0%	18.7%	26.7%	14.6%	14.5%	12.9%	19.8%	21.3%
	H18	22.4%	20.3%	19.0%	27.2%	15.3%	14.8%	13.3%	20.3%	21.8%
	H19	23.0%	20.7%	19.5%	27.8%	16.0%	15.6%	13.7%	20.9%	22.4%
	H20	23.6%	21.4%	20.1%	28.5%	16.8%	16.1%	14.4%	21.5%	23.0%
要介護者数	H15	6,400	847	1,796	1,787	1,288	533	213	12,864	24,688
	H16	6,926	881	1,966	1,905	1,392	600	232	13,902	26,547
	H17	7,376	879	2,185	1,946	1,551	624	254	14,815	27,874
	H18	7,609	904	2,086	1,769	1,658	643	257	14,926	28,062
	H19	7,945	932	2,168	1,743	1,721	656	266	15,431	28,901
	H20	8,186	941	2,312	1,734	1,834	686	304	15,997	29,885

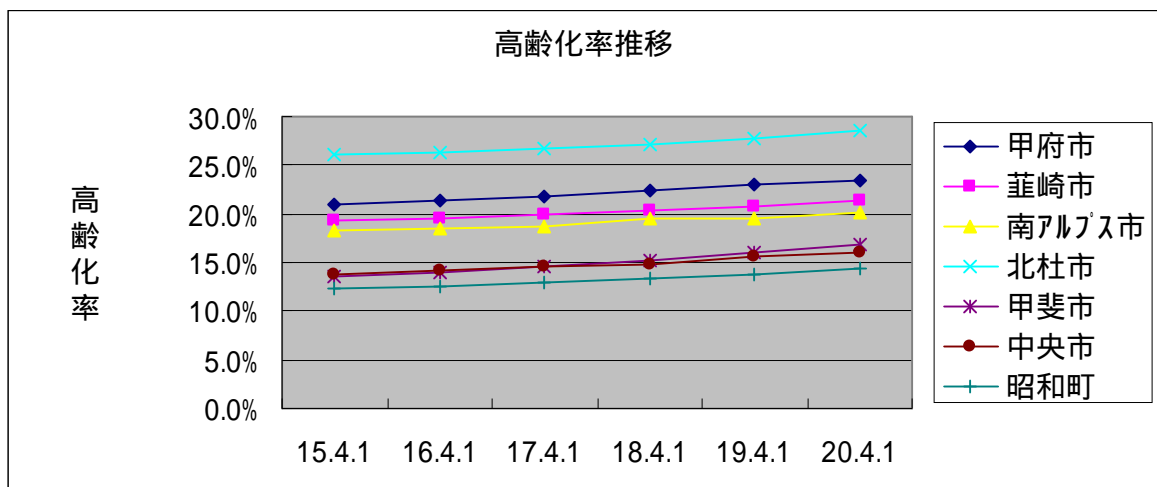

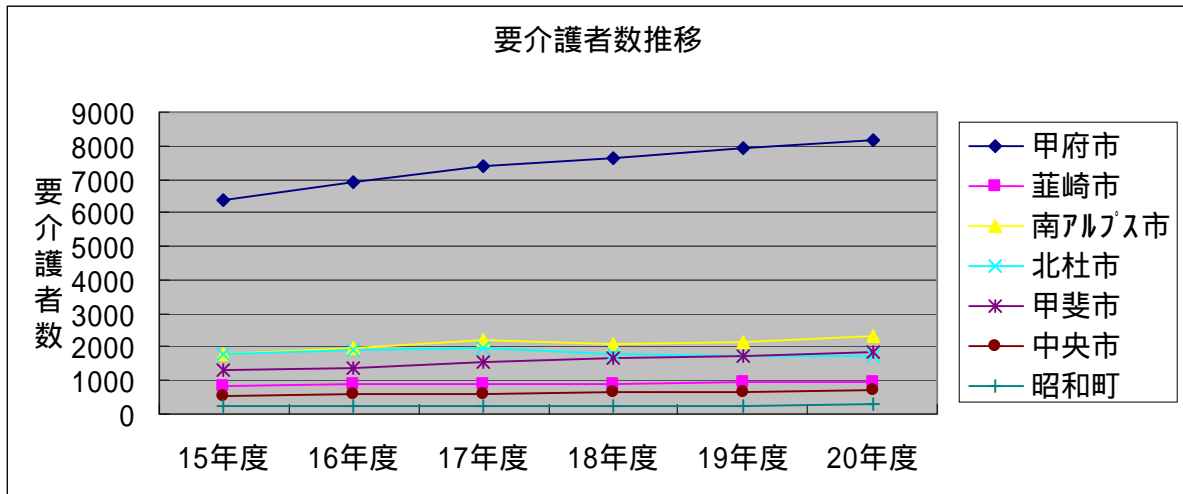

出典 総人口、高齢者人口及び高齢化率・・・高齢者福祉基礎調査（20年4月1日現在）
要介護者数・・・介護保険事業状況（各年度末現在）、平成20年度の値は速報値。

- (2) 管内の介護保険事業

要介護度別認定者数(平成21年3月末日現在)

(第1号, 第2号被保険者)

	要 支 援		要 介 護					合 計
	要支援1	要支援2	要介護1	要介護2	要介護3	要介護4	要介護5	
甲府市	1,036	1,137	1,212	1,492	1,661	1,058	835	8,431
韮崎市	83	130	103	201	201	139	116	973
南アルプス市	102	279	448	436	476	367	273	2,381
北杜市	101	255	225	378	412	233	166	1,770
甲斐市	111	290	273	466	358	255	167	1,920
中央市	31	100	87	151	156	112	81	718
昭和町	8	31	44	66	85	49	31	314
小計	1,472	2,222	2,392	3,190	3,349	2,213	1,669	16,507
山梨県計	2,135	3,979	4,546	6,057	5,975	4,575	3,543	30,810

出典 介護保険事業状況（各年度末現在） 上記の数字は速報値

- (2) 介護度別認定者数の傾向

全国的傾向としては介護度の低い方の認定率が上昇しているが、当管内では重度者の認定率がやや上昇傾向にある。

- (2) 保険給付決定状況

(千円)

		甲府市	韮崎市	南アルプス市	北杜市	甲斐市	中央市	昭和町	小計	山梨県
15 年度	在宅	4,334,944	515,229	1,301,429	973,964	832,134	424,376	174,815	8,556,890	16,627,948
	施設	4,295,759	679,711	1,550,936	1,450,269	887,249	494,946	224,581	9,583,451	19,289,006
	合計	8,630,703	1,194,940	2,852,365	2,424,233	1,719,383	919,322	399,396	18,140,340	35,916,954
16 年度	在宅	5,159,097	597,368	1,531,616	1,525,491	1,015,447	512,047	224,184	10,172,823	19,426,293
	施設	4,297,044	725,171	1,575,172	1,450,269	913,333	520,980	204,132	9,761,324	20,138,302
	合計	9,456,140	1,322,539	3,106,788	2,658,555	1,928,780	1,033,028	428,316	19,934,146	39,564,596
17 年度	在宅	5,727,039	619,759	1,647,770	1,172,951	1,197,991	584,843	254,628	11,204,981	21,174,365
	施設	3,885,652	666,585	1,430,632	1,495,340	812,269	467,704	163,788	8,921,971	19,047,127
	合計	9,612,691	1,286,344	3,078,402	2,668,291	2,010,261	1,052,547	418,416	20,126,952	40,221,492
18 年度	在宅	6,069,845	654,673	1,804,618	1,152,431	1,375,234	597,705	271,134	11,925,640	22,301,427
	施設	3,865,147	623,003	1,410,843	1,593,827	826,559	452,839	160,687	8,932,905	19,117,038
	合計	9,934,992	1,277,676	3,215,461	2,746,258	2,201,793	1,050,544	431,821	20,858,545	41,418,465
19 年度	在宅	6,527,000	703,334	1,978,047	1,204,004	1,506,125	604,236	284,263	12,807,009	23,806,853
	施設	4,140,003	630,554	1,412,778	1,674,879	855,579	524,840	170,143	9,408,776	19,962,453
	合計	10,667,003	1,333,888	3,390,825	2,878,883	2,361,704	1,129,076	454,406	22,215,785	43,769,306
20 年度	在宅	7,038,001	741,226	2,253,417	1,216,139	1,662,919	670,478	318,115	13,900,295	25,688,054
	施設	4,353,017	694,286	1,351,971	1,703,319	905,174	487,286	177,869	9,672,923	20,653,577
	合計	11,391,018	1,435,512	3,605,388	2,919,458	2,568,093	1,157,764	495,984	23,573,218	46,341,631

管内市町介護保険給付状況

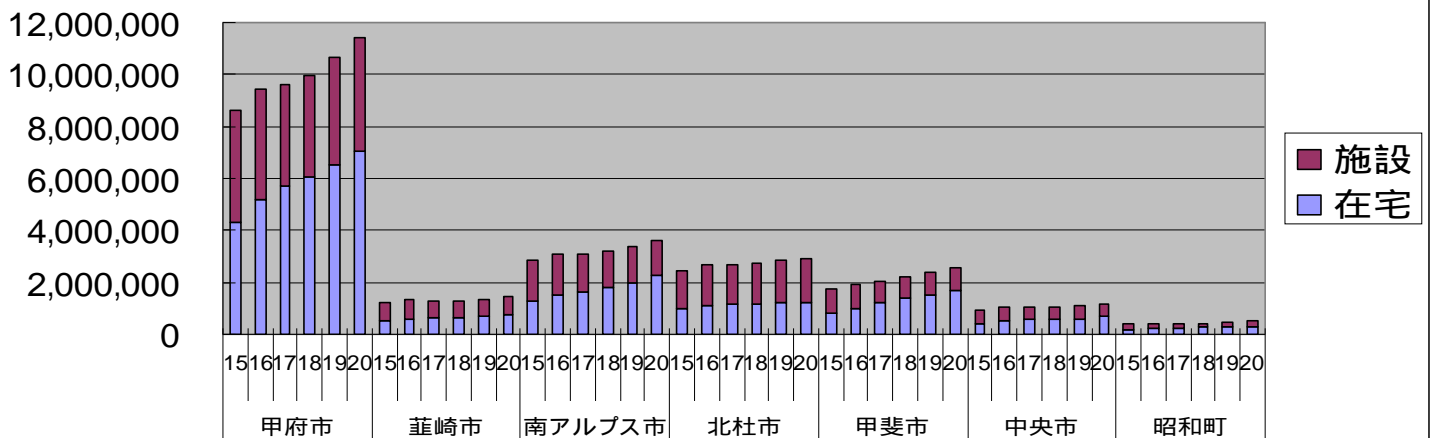

2 当管轄事業所数

H 2 1 . 3 . 3 1 現在（休止含む）

	居宅サービス	介護予防サービス
訪問介護	87事業所	83事業所
訪問入浴	10事業所	6事業所
訪問看護	19事業所	19事業所
訪問リハビリテーション	3事業所	2事業所
通所介護	138事業所	128事業所
通所リハビリテーション	16事業所	15事業所
福祉用具貸与	27事業所	28事業所
福祉用具販売	32事業所	33事業所
居宅介護支援	156事業所	0事業所
合計	488事業所	314事業所

みなし事業所を除く

3 - (1) 平成20年度介護保険指定事業所等実地指導状況

	実地指導事業所数（予防含む）	集団指導事業所数
訪問介護	27	82
訪問入浴	2	9
訪問看護	4	19
訪問リハビリテーション	2	3
通所介護	57	138
通所リハビリテーション	4	16
福祉用具貸与	12	27
福祉用具販売	14	33
居宅介護支援	47	146
合計	169	473

3 - (2) 平成20年度実地指導状況

	人員基準違反	運営基準違反	介護報酬違反
訪問介護	2	52	2
訪問入浴	0	0	0
訪問看護	0	0	1
訪問リハビリテーション	0	1	0
通所介護	6	59	27
通所リハビリテーション	1	13	2
福祉用具貸与	4	17	0
居宅介護支援	2	66	17
合計	15	208	49

3 - (3) 平成 2 0 年度介護保険指定事業所等監査実施状況
別紙

4 ねたきり高齢者・認知症高齢者介護慰労金支給状況

(人)

	甲府市	南アルプス市	北杜市	甲斐市	合 計
ねたきり高齢者	0	0	4	1	5
認知症高齢者	0	0	6	4	10
合 計	0	0	10	5	15

5 市町支援

市町介護保険事務担当者情報交換会

(1) 第 1 回 平成 2 0 年 6 月 1 9 日

- ・ 管内市町合同主催による地域密着型、事業者集団指導における各市町村の役割
- ・ 第 4 期介護保険事業計画の策定等について
- ・ 情報交換

6 市町村が行う地域支援事業への支援

平成19年度を初年度として、介護予防の要である地域包括支援センター担当者を対象に担当者会議を開催し、研修会、情報交換、最新情報、意見交換等を行った。

(1)第1回 平成20年6月27日(金)

- ・情報提供 「市町村高齢者福祉担当者会議」等報告
- ・グループワーク・意見交換
- テーマ「平成20年度の重点事項について」
「各センターにおける新たな取り組みについて」

出席者 33人

(2)第2回 平成20年12月4日(木)

- ・発表 「介護予防特定高齢者把握事業について」
- ・グループワーク・意見交換

出席者 22人

(3)第3回 平成21年3月2日(月)

- ・発表 「介護予防特定高齢者施策について」
平成20年度重点事業のふり返しについて
- ・グループ討議・意見交換

出席者 21人

8 地域包括支援センターの設置状況

平成21年3月31日現在

	直営・委託の別	設置数	地域包括支援センターの名称	所在地	担当地域
甲府市	委託	10	甲府市地域包括支援センター城東	山梨県甲府市城東4丁目13番15号	琢美・東・富士川
			甲府市地域包括支援センタートリアス	山梨県甲府市国玉町951-1	里垣・玉諸・甲運
			甲府市地域包括支援センター甲府西	山梨県甲府市下飯田1丁目4-37	貫川・石田・池田・新田
			甲府市地域包括支援センターおおくに	山梨県甲府市大里町5315	国母・大里・大國
			甲府市地域包括支援センターこうふ南	山梨県甲府市住吉5丁目24-14	湯田・伊勢・住吉・山城
			甲府市地域包括支援センターあいかわ	山梨県甲府市塚原町359番地	相川・北新
			甲府市地域包括支援センター奥湯村園	山梨県甲府市羽黒町1657-5	千塚・羽黒・能泉・千代田・宮本
			甲府市地域包括支援センター朝日新紺屋	山梨県甲府市朝日2丁目2-3	新紺屋・朝日
			甲府市地域包括支援センターきょうりつ	甲府市丸の内2-9-28勤医協駅前ビル4階	穴切・相生・春日
			甲府市地域包括支援センター風土記の丘	山梨県甲府市下向山町1516-1	旧中道町・旧上九一色村(梯・古閑)
韮崎市	直営	1	韮崎市地域包括支援センター	山梨県韮崎市本町三丁目6-3(保健福祉センター内)	
南アルプス市	直営	1	南アルプス市地域包括支援センター	山梨県南アルプス市小笠原376(市役所介護福祉課内)	
北杜市	直営	1	北杜市地域包括支援センター	山梨県北杜市須玉町大豆生田961番地1	
甲斐市	直営	1	甲斐市地域包括支援センター	山梨県甲斐市島上条1248	
中央市	直営	1	中央市地域包括支援センター	山梨県中央市成島2266番地	
昭和町	直営	1	昭和町地域包括支援センター	山梨県中巨摩郡昭和町押越616	

9 指定介護予防支援事業所

	指定を受けた地域包括支援センターの名称	事業所名	所在地	地域包括支援センターの担当地域
				平成21年3月31日現在
1	甲府市地域包括支援センター城東	甲府市地域包括支援センター城東	山梨県甲府市城東4丁目13番15号	琢美・東・富士川
2	甲府市地域包括支援センタートリアス	甲府市地域包括支援センタートリアス	山梨県甲府市国玉町951-1	里垣・玉諸・甲運
3	甲府市地域包括支援センター甲府西	甲府市地域包括支援センター甲府西	山梨県甲府市下飯田1丁目4-37	貫川・石田・池田・新田
4	甲府市地域包括支援センターおおくに	甲府市地域包括支援センターおおくに	山梨県甲府市大里町5315	国母・大里・大國
5	甲府市地域包括支援センターこうふ南	甲府市地域包括支援センターこうふ南	山梨県甲府市住吉5丁目24-14	湯田・伊勢・住吉・山城
6	甲府市地域包括支援センターあいかわ	甲府市地域包括支援センターあいかわ	山梨県甲府市塚原町359番地	相川・北新
7	甲府市地域包括支援センター奥湯村園	甲府市地域包括支援センター奥湯村園	山梨県甲府市羽黒町1657-5	千塚・羽黒・能泉・千代田・宮本
8	甲府市地域包括支援センター朝日新紺屋	甲府市地域包括支援センター朝日新紺屋	山梨県甲府市朝日2丁目2-3	新紺屋・朝日
9	甲府市地域包括支援センターきょうりつ	甲府市地域包括支援センターきょうりつ	甲府市丸の内2-9-28勤医協駅前ビル4階	穴切・相生・春日
10	甲府市地域包括支援センター風土記の丘	甲府市地域包括支援センター風土記の丘	山梨県甲府市下向山町1516-1	旧中道町・旧上九一色村(梯・古閑)
11	韮崎市地域包括支援センター	韮崎市指定介護予防支援事業所	山梨県韮崎市本町三丁目6-3(保健福祉センター内)	
12	南アルプス市地域包括支援センター	南アルプス市指定介護予防支援事業所	山梨県南アルプス市小笠原376(市役所介護福祉課内)	
13	北杜市地域包括支援センター	北杜市地域包括支援センター	山梨県北杜市須玉町大豆生田961番地1	
14	甲斐市地域包括支援センター	甲斐市介護予防支援事業所	山梨県甲斐市島上条1248	
15	昭和町地域包括支援センター	昭和町地域包括支援センター	山梨県中巨摩郡昭和町押越616	

10 域密着型サービスの種類別事業所数

平成21年3月31日現在

	入所・居住系サービス				通い・訪問系サービス				合計
	地域密着型 施設入所者 生活介護 老人福祉 施設	認知症対応型 共同生活介護 生活介護	地域密着型 特定施設 生活介護 入居者	入所・居住系 サービス計	小規模多機能型 住宅介護 小規模多機能型 住宅介護	夜間対応型 訪問介護	認知症対応型 通所介護 通所介護	通い・訪問系 サービス計	
甲府市	2	22		24	5		5	10	34
韮崎市		2		2			1	1	3
南アルプス市	2	4		6	1		4	5	11
北杜市		1		1	1		2	3	4
甲斐市		6		6	2			2	8
中央市	1	2		3					3
昭和町		1		1					1
中北計	5	38		43	9		12	21	64

認知症対応型共同生活介護事業所のうち28事業所は県からの移管
 認知症対応型通所介護事業所のうち5事業所は県からの移管

1.1 敬老祝金受給者数(H20年度)

(人)

	昭和町	中央市	甲斐市	北杜市	南アルプス市	韮崎市	甲府市	中北計
100歳以上 (5万円)	1	4	3	17	11	4	37	77
県内最高齢者 (5万円)	0	0	1	0	0	0	0	1

衛生課

1 食品衛生業務

食品の安全を確保するため、食品衛生法に基づき、中央卸売市場、スーパー等の食品が多量に流通する施設に対して、集中的に指導監視を実施した。

食品衛生指導員活動を助成し、管理運営基準に基づく自主管理体制の確立を推進すると共に、消費者の食品衛生の意識を向上させることに努めた。

(1) 許可を要する施設数及び監視状況

平成20年度

業 種	項 目	営業施設数	許 可 件 数		廃業件数	監視回数
			継 続	新 規		
飲食店営業	一般食堂・レストラン	1,859	144	121	144	298
	仕出し屋・弁当屋	134	8	14	13	44
	旅館	98	5	1	1	49
	その他	2,550	217	328	241	596
喫茶店営業		611	123	81	89	196
菓子製造業		356	34	36	9	105
あん類製造業		8	2	1	1	24
アイスクリーム類製造業		71	7	22	16	38
乳処 理 業		2				2
特別牛乳さく取処理業						
乳製品製造業		6	2	1	1	4
集 乳 業						
乳類販売業		683	76	49	70	367
食肉処 理 業		12	1	3	2	80
食肉販売業		411	56	29	38	583
食肉製品製造業		3	1	1	1	21
魚介類販売業		423	44	22	29	814
魚介類せり売営業		2				64
魚肉ねり製品製造業		5		1		3
食品の冷凍又は冷蔵業		14	2			4
食品の放射線照射業						
清涼飲料水製造業		5	1		1	1
乳酸菌飲料製造業		1				1
氷 雪 製 造 業						
氷 雪 販 売 業		6				1
食用油脂製造業		2				5
マーガリン又はショートニング製造業						
み ぞ 製 造 業		16	2	2		4
醬 油 製 造 業		3	1			1
ソ ー ス 類 製 造 業		5	1	1		3
酒 類 製 造 業		7	2			1
豆 腐 製 造 業		15	0	2	3	8
納 豆 製 造 業		1	1			1
め ん 類 製 造 業		39	4	3	5	15
そ う ざ い 製 造 業		80	5	10	6	132
かん詰又はびん詰食品製造業		3	1			2
添 加 物 製 造 業		4				7
合 計		7,435	740	728	670	3,474

(2) 市町別営業許可施設

平成20年度

業 種	市町別営業施設数				合 計	
	甲府市	甲斐市	中央市	昭和町		
飲食店営業	一般食堂・レストラン	1,268	260	136	195	1,859
	仕出し屋・弁当屋	90	16	16	12	134
	旅館	67	25		6	98
	その他	1,731	393	163	263	2,550
喫茶店営業	342	98	103	68	611	
菓子製造業(パンを含む)	231	53	45	27	356	
アイスクリーム類製造業	41	10	10	10	71	
乳処 理 業	2				2	
乳製品製造業	3	1	2		6	
乳酸菌飲料製造業	1				1	
乳類販売業	404	118	98	63	683	
食肉製品製造業	2		1		3	
食肉販売業	253	63	59	36	411	
食肉処 理 業	9	1	2		12	
魚介類販売業	280	63	51	29	423	
魚介類せり売業	2				2	
魚肉ねり製品製造業	2		2	1	5	
食品の冷凍又は冷蔵業	11			3	14	
清涼飲料水製造業	2	2	1		5	
氷雪製造業					0	
氷雪販売業	6				6	
しょう油製造業	1		2		3	
みそ製造業	11	1	4		16	
ソース類製造業	3		2		5	
酒類製造業	4	3			7	
豆腐製造業	12	1	1	1	15	
納豆製造業	1				1	
めん類製造業	30	2	4	3	39	
そうざい製造業	54	11	9	6	80	
食用油脂製造業			1	1	2	
かん詰又はびん詰食品製造業	2		1		3	
添加物製造業	3		1		4	
あん類製造業	6		1	1	8	
合 計	4,874	1,121	715	725	7,435	

(3) 許可を要しない施設数及び監視状況

平成20年度

業種		区分	施設数	監視回数
給食施設	学	校	54	63
	病	院・診療所	34	32
	事	業所	42	25
	そ	の他	147	104
乳		さく取業	10	
食		品製業	119	28
野		菜・果物販売業	512	558
そ		うざい販売業	489	527
菓		子(含むパン)販売業	593	360
上		記以外の食品販売業	316	917
添		加物製業		
添		加物販売業	142	134
氷		雪採業		
器		具容器包装玩具販売業	113	41
合		計	2,571	2,789

(4) 各種届出状況等一覧

平成20年度

項目	記載事項 変更届	食品衛生責 任者選任届	イベント 開催届	承継届	証明願	食品衛生 監視票
件数	238	999	233	4	21	24

(5) 食品行商届出状況

平成20年度

種別	魚介及び その加工品	豆腐及び その加工品	アイス クリーム類	めん類及び その加工品	指導件数
件数	5				

(6) 集団食中毒発生状況

平成20年

発 生 年 月 日	患者数		死亡 者数	原因食品	病因物質 血清型等	原因施設 摂取場所	措置内容
	患者数	摂食者数					
20.7.9(甲斐市)	6人	8人	0人	不明	カンピロバクター	飲食店	営業停止3日
20.10.4(甲府市)	7人	8人	0人	不明	サルモネラ属菌	飲食店	営業停止3日

(7) 食品別・不良(違反)苦情状況

平成20年度

品 目	項 目	規格違反	表示違反	異物混入	カビの発生	腐敗・変敗	その他	計	備考
穀類・加工品・弁当類			1		2			3	
魚介類・加工品				1			1	2	
食肉・食肉製品							1	1	
乳・乳製品							1	1	
菓 子	1			4	1		2	8	
そ う ざ い						1	3	4	
アイスクリーム類・氷菓子	2			1				3	
酒 類				1				1	
野菜・果物・加工品				1			2	3	
冷 凍 食 品							2	2	
め ん 類				2		1	2	5	
漬 物			1				1	2	
そ の 他				5		1	2	8	
合 計		3	2	15	3	3	17	43	

(8) その他の食品衛生対策状況

平成20年度

	事 業 内 容	実 施 回 数	施 設 数 等
監 視 指 導	1 集中監視	1 日	28施設
	2 食品衛生月間	8月1日～8月31日	97施設
	3 夏期食品一斉取締りの実施	7月1日～8月31日	1,773施設
	4 年末一斉取締り	12月1日～12月31日	436施設
	5 甲府市中央卸売市場早朝監視	48 回	4,917施設
6	収去、ATP清浄度検査 及びふきとり検査の実施	収 去	37 回 延べ 101施設: 117検体
		ATP	29 回 延べ 327施設:1272箇所
		拭き取り	43 回 延べ 107施設:312箇所
講 習 会	1 食品衛生責任者実務講習会	13 回	1179人
	2 食品衛生推進員講習会	1 回	36人
	3 食品衛生指導員講習会	2 回	178人
	4 消費者	3 回	235人
	5 食品等事業者	13 回	410人
	6 食生活改善推進員	3 回	72人
	7 集団給食施設調理従事者	12 回	1037人
そ の 他	1 食品従事者の検便指導	14 回	4331人
	2 他の保健所への応援	集中監視	7 日 19人

2 薬事業務

管内の薬局、医薬品等の販売業、毒物劇物取扱業者及び麻薬取扱者等に対して、保管管理、記載状況及び構造設備等について、監視指導し事故発生防止に努めた。

(1) 薬事法関係

薬事関係施設及び監視状況

平成20年度

業種		区分	施設数	新規許可数	更新許可数	廃止数	監視回数
医薬品	薬局		187	12	9	7	32
	製造業	専業	4	0	0	1	3
		薬局	19	0	0	2	1
	製造販売業	第1種	0	0	0	0	0
		第2種	1	0	0	0	1
		薬局	19	0	0	2	1
	一般販売業		29	3	4	4	15
	卸売一般販売業		49	6	8	7	14
	薬種商販売業		50	4	1	10	9
	特例販売業		14	2	1	2	3
	配置	販売業	15	0	0	0	0
		従事者	114	29	35	-	
化粧品	製造業		6	1	3	0	4
	製造販売業		6	1	3	0	4
医療機器	製造業		10	1	1	0	2
	医療機器修理業		26	0	3	0	4
	製造販売業	第1種	0	0	0	0	0
		第2種	4	0	0	0	0
		第3種	1	0	0	0	0
	販売業	高度管理医療機器等	186	14		3	25
		管理医療機器	1,007	54		14	77
	賃貸業	高度管理医療機器等	110	7	0	1	18
管理医療機器		43	2		1	25	
合計			1900	136	68	54	238

薬事関係市町別許可状況

平成20年度

業種		市町村	甲府市	甲斐市	中央市	昭和町	管外	合計
医薬品	薬局		127	31	20	9	0	187
	製造業	専業	1	0	1	2	0	4
		薬局	19	0	0	0	0	19
	製造販売業	第1種	0	0	0	0	0	0
		第2種	1	0	0	0	0	1
		薬局	19	0	0	0	0	19
	一般販売業		15	5	4	5	0	29
	卸売一般販売業		33	3	7	6	0	49
	薬種商販売業		36	8	3	3	0	50
	特例販売業		7	2	2	3	0	14
	配置	販売業	11	3	1	0	0	15
従事者		37	17	7	7	46	114	
化粧品	製造業		2	2	1	1	0	6
	製造販売業		2	2	1	1	0	6
医療機器	製造業		6	0	2	2	0	10
	医療機器修理業		16	4	2	4	0	26
	製造販売業	第1種	0	0	0	0	0	0
		第2種	4	0	0	0	0	4
		第3種	1	0	0	0	0	1
	販売業	高度管理医療機器等	134	15	19	18	0	186
		管理医療機器	710	132	87	78	0	1007
	賃貸業	高度管理医療機器等	78	6	14	12	0	110
管理医療機器		31	2	5	5	0	43	
合計			1,290	232	176	156	46	1,900

(2) 毒物劇物取締法関係

毒物劇物関係施設数及び監視状況

平成20年度

業種	区分	施設数	新規登録数	更新登録数	廃止数	監視回数
製	造業	2	0	0	0	0
一	般販売業	186	12	11	10	35
農	業用品目販売業	36	1	0	1	26
特	定品目販売業	11	0	0	0	0
電	器めっき事業	20	0	0	0	0
金	属熱処理事業	1	0	0	0	0
合	計	256	13	11	11	61

毒物劇物関係市町村別登録状況

平成20年度

業種	市町	甲府市	甲斐市	中央市	昭和町	合計
製	造業	2	0	0	0	2
一	般販売業	128	25	20	13	186
農	業用品目販売業	24	5	6	1	36
特	定品目販売業	8	1	1	1	11
電	器めっき事業	18	1	0	1	20
金	属熱処理事業	0	1	0	0	1
合	計	180	33	27	16	256

(3) 麻薬・覚せい剤等取締関係

麻薬・向精神薬関係施設及び立入検査件数

平成20年度

		施設数	立入検査件数
麻薬診療施設	病院	21	20
	一般診療所	124	24
	歯科診療所	1	0
	家畜診療所	33	5
	計	179	49
麻薬卸売業者		6	5
麻薬小売業者		93	13
麻薬研究者		4	0
向精神薬研究施設		2	0
合計		284	67

麻薬免許・麻薬届出関係取扱状況

免許関係

平成20年度

	H20.4.1現在	新規	更新	変更	返納	廃止	H21.3.31現在
施 用 者	740	88	326	109	329	64	747
管 理 者	41	8	14	1	14	6	43
卸 売 業 者	6	0	4	2	4	0	6
小 売 業 者	88	4	48	2	48	0	92
研 究 者	6	2	2	2	2	2	10

届出関係

	廃棄届	調剤済廃棄届	事故届	変更届	現在量届	譲渡届	受払届
届出件数	43	119	18	0	4	2	283

薬物乱用防止運動

薬物乱用を許さぬ社会環境づくりを進めるため、薬物乱用防止指導員を中心に薬物に関する正しい知識の啓発に努めた。また、中学生、高校生及び各種団体に対して講習会等を実施した。

平成20年度

開催年月日	内 容
H20.5.12	東海大学甲府高等学校講習会
H20.6.11	薬物乱用防止指導員協議会打ち合わせ会
H20.6.28	6.26ヤング街頭キャンペーン(JR甲府駅周辺)
H20.12.22	甲府工業高等学校講習会
H20.12.22	山梨大学講習会
H21.1.11	押原中学校講習会
H21.1.15	甲府市保護司会
H21.2.16	山梨大学講習会
H21.3.6	竜王北小学校講習
H21.3.13	歯科衛生専門学校講習会

薬物乱用防止「対話集会」の実施

麻薬、覚せい剤、シンナーなどの違法薬物の乱用が10代から20代の青少年に広がる傾向にあり大きな社会問題となっている。そのため、地域に根ざした啓発活動の推進を図るため、中高生やその保護者を対象に薬物乱用防止の現状、心身への弊害等正しい認識を持ってもらうため中高生が参加する「対話集会」を実施した。

日 時： 平成21年1月24日(土)

場 所： 山梨県地場産業振興センター かいてらす

主 催： 山梨県中北地区薬物乱用防止指導員協議会
山梨県(中北保健所)

(財)麻薬・覚せい剤乱用防止センター

後 援： 厚生労働省 山梨県教育委員会 甲府市教育委員会

参加者： 144名 (主催者 22名を含む)

ケシ・大麻不正栽培

5月1日～6月30日の間、大麻、ケシの不正栽培を撲滅するため、ポスター、リーフレットを警察、市町村等に配布し、不正栽培の監視を行った。

(4) 献血推進事業関係

平成20年度団体別献血者数

(単位:人)

区分		官公署	市町村	企業・事業所	医療機関	大学・短大	高等学校	各種学校	その他	合計
市町名										
甲府市	200ml	72	41	348	49	35	238	44	5	832
	400ml	457	175	1,642	146	736	227	82	42	3,507
	成分	11	9	70	7	86	0	1	0	184
	合計	540	225	2,060	202	857	465	127	47	4,523
甲斐市	200ml	5	45	22	7	0	49	4	0	132
	400ml	91	185	217	20	0	22	58	0	593
	成分	0	33	5	0	0	0	4	0	42
	合計	96	263	244	27	0	71	66	0	767
中央市	200ml	0	44	93	0	2	0	0	3	142
	400ml	0	222	854	0	19	0	0	22	1,117
	成分	0	45	46	0	2	0	0	0	93
	合計	0	311	993	0	23	0	0	25	1,352
昭和町	200ml	0	26	94	0	0	15	0	0	135
	400ml	0	118	660	0	0	12	0	0	790
	成分	0	9	76	0	0	0	0	0	85
	合計	0	153	830	0	0	27	0	0	1,010
合計	200ml	77	156	557	56	37	302	48	8	1,241
	400ml	548	700	3,373	166	755	261	140	64	6,007
	成分	11	96	197	7	88	0	5	0	404
	合計	636	952	4,127	229	880	563	193	72	7,652

献血地域キャンペーンの実施

昭和町をモデル市町村とし、献血の地域普及を図った。

実施日 平成20年 5月 2日、12月10日

区分	200ml	400ml	成分	合計
件数	26	118	9	153

3 水道業務

(1) 施設数、監視指導状況等

平成20年度

	施設数	監視指導		備考
		施設検査	維持管理検査	
上水道	5	7	7	
簡易水道	7	7	7	
専用水道	9	2	2	
簡易専用水道	84	7	7	
合計	105	23	23	

(簡易専用水道については甲府市・甲斐市を除く)

(2) 市町別施設数

平成20年度

		甲府市	甲斐市	中央市	昭和町	合計
人口		198,594	74,068	32,330	17,808	322,800
上水道	箇所数	2	2	1		5
	給水人口	197,526	72,007	28,209	16,234	313,976
簡易水道	箇所数	4	2	1	0	7
	給水人口	272	1,395	3,754	0	5,421
専用水道	箇所数	5	1	2	1	9
	給水人口					
合計	箇所数	11	5	4	1	21
	給水人口	197,798	73,402	31,963	16,234	319,397
普及率		99.7	99.5	98.9	91.2	97.3

旧玉穂町、昭和町全域と旧敷島町の一部は甲府市上水道の給水区域
専用水道は、水道事業の用に供する水道以外の水道であるため
合計給水人口には含めない。

4 生活衛生業務

生活衛生法関係法令及び関係条例に基づき、必要な許可及び届出を行うとともに、適正な監視指導を実施し、快適な生活環境を保持して公衆衛生の向上に寄与するものである。

(1) 生活衛生営業関係

旅館業法、公衆浴場法、興業場法、理容師法、美容師法、クリーニング業法及び山梨県コインオペレーションクリーニング(以下「コインクリーニング」という。)営業施設衛生指導要綱に基づき、営業許可及び検査確認並びに監視指導を行っており、その状況は次のとおりである。

施設数及び監視状況

平成20年度

業種	区分		施設数	新規数	承継数	変更数	廃止数	監視回数
	常設	仮設						
興業場	常設		9	0	0	0	0	1
	仮設		0	0	0	0	0	0
旅館			182	0	0	0	2	46
公衆浴場			97	5	0	0	5	29
理容所			391	5	0	4	5	10
美容所			898	47	0	34	30	51
クリーニング所			421	6	0	1	12	19
コインクリーニング			56	1	0	0	2	1
合計			2,054	64	0	39	56	157

市町別施設数

平成20年度

業種	市町					計	
	甲府市	甲斐市	中央市	昭和町			
興業場	8	1	0	0		9	
旅館	ホテル	37	5	1	5	48	
	旅館	69	25	1	1	96	
	簡易宿所	29	4	0	1	34	
	下宿	2	2	0	0	4	
公衆浴場	一般	17	0	0	1	18	
	特殊	個室なし	29	16	5	7	57
		個室付	9	0	0	0	9
		その他	10	2	0	1	13
理容所	285	62	26	18		391	
美容所	601	167	73	57		898	
クリーニング所	一般	112	16	6	8	142	
	貸おしぼり	2	2	0	2	6	
	取次所	170	55	29	18	272	
無店舗取次店	0	0	1	0		1	
コインクリーニング	42	9	2	3		56	
合計	1,422	366	144	122		2,054	

公衆浴場・その他(サウナ・酵素風呂)

(2) その他の生活衛生関係

建築物における衛生的環境の確保に関する法律、墓地、埋葬等に関する法律、化製場に関する法律に基づく、許可、届出及び監視並びに衛生害虫等に関する相談及び一般飲料水依頼水質検査を行っており、その状況は次のとおりである。

施設数及び監視状況

平成20年度

業種	区分	施設数	許可届出数	変更数	廃止数	監視回数
特 定 建 築 物		107	3	9	0	32
火 葬 場		3	0	0	0	0
墓 地 ・ 納 骨 堂		360	0	0	0	0
ブ - ル		28	2	1	3	24

ビル管理法に基づく登録数

平成20年度

登録区分	登録数	変更数	監視回数
建築物清掃業	13	1	0
建築物空気環境測定業	2	0	0
建築物飲料水水質検査業	6	0	0
建築物飲料水貯水槽清掃業	34	3	2
建築物ねずみ・こん虫防除業	13	1	1
建築物環境衛生一般管理業	0	0	0
建築物空調用ダクト清掃業	0	0	0
建築物排水管清掃業	7	0	2
建築物総合管理業	8	1	0
合 計	83	6	5

市町別施設数

平成20年度

業種	市町					計
	甲府市	甲斐市	中央市	昭和町		
特 定 建 築 物	89	4	5	9		107
ビ ル 管 理 登 録	69	7	3	4		83
火 葬 場	2	1	0	0		3
墓 地 ・ 納 骨 堂	198	73	66	23		360
合 計	358	85	74	36		553

衛生害虫相談関係

平成20年度

区 分	ハチ類	ダニ類	シラミ	ノミ	ネズミ	アリ類	その他	計
衛生害虫相談数	0	2	2	1	0	3	14	22

水質検査関係

月別検査状況

平成20年度

	4月	5月	6月	7月	8月	9月	
理化学検査	15	27	32	20	25	21	
細菌検査	16	29	32	20	28	21	
	10月	11月	12月	1月	2月	3月	合計
理化学検査	21	19	7	8	12	16	223
細菌検査	22	19	9	8	12	16	232

検査状況

平成20年度

	理化学検査	
	件数	不適件数
水道水-貯水槽	70	2
井戸水等	135	13
計	205	15

	細菌検査	
	件数	不適件数
水道水-貯水槽	71	1
井戸水等	139	19
計	210	20

5 狂犬病予防及び動物愛護管理業務

(1) 狂犬病予防法関係

平成12年4月1日から各市町村の自治事務として、狂犬病予防法に基づく登録と予防注射を行っている。

犬の登録及び狂犬病予防注射実施数 平成20年度

	甲府市	甲斐市	中央市	昭和町	合計
新規登録数	897	391	164	115	1,567
登録総数	10,304	5,434	2,354	1,131	19,223
注射頭数	7,900	3,742	1,510	845	13,997

咬傷事故件数 平成20年度

区分	飼い主			野犬	合計
	飼い主判明		飼い主不明		
	登録	未登録			
咬傷事故等の数	14	1	3	0	18

(2) 動物愛護管理業務

野犬等の捕獲・返還及び飼えなくなった犬ねこの引き取り状況

山梨県動物の愛護及び管理に関する条例及び各市町村の犬取締条例に基づく人畜への危害防止のため野の捕獲、また、動物の愛護及び管理に関する法律に基づく飼えなくなった犬・ねこの引取りを行っている。

平成20年度

犬	甲府市	甲斐市	中央市	昭和町	合計
野犬捕獲頭数	9	42	15	2	68
保護拾得	87	0	0	2	89
飼い主	27	19	8	6	60
薬捕頭数	2	0	4	0	6
返還頭数	38	3	0	0	41
引取り合計	87	58	27	10	182

(数値は中北保健所管内の動物愛護指導センター搬入数)

ねこ	甲府市	甲斐市	中央市	昭和町	合計
保護拾得	381	248	106	64	799
飼い主	54	40	2	29	125
引取り合計	381	248	106	64	799

(数値は中北保健所管内の動物愛護指導センター搬入数)

動物関係苦情等受付件数

野犬捕獲 依頼	引取依頼	不明犬・猫の 問い合わせ	放し飼い	咬傷事件 関係	家畜・農作 物被害	糞尿被害	その他	合計
16	14	429	14	17	0	9	41	540

動物取扱業届出数

動物の愛護及び管理に関する方法に基づき、動物取扱業者の申請を受け、監視・指導を行っている。

動物取扱業届出施設数	監視・指導施設数
76	35

危険な動物の飼育状況

動物の愛護及び管理に関する法律および山梨県危険な動物の飼養規制条例に基づき、危険な動物の飼育施設に対する届出・許可、監視を行った。

区分	施設数	種類(頭数)	監視回数
許可	4	アジアゾウ (1)	2
		チンパンジー (3)	
		マレーグマ (2)	
		ライオン (2)	
		ベンガルトラ (1)	
		ジェフロイクモザル (3)	
		シロテナガザル (2)	
		アンデスコンドル (2)	
		ニホンツキノワグマ (1)	
		にほんざる (1)	
ワニガメ (3)			

動物愛護事業実施状況

動物愛護及び適正飼育の普及啓発のため、以下の事業を行った。

実施日	事業名	場 所	参加者数	備 考
H20. 6. 3	ふれあい教室	中 道 南 小 学 校	27名	
H20. 6. 5	ふれあい教室	中 道 南 小 学 校	27名	
H20. 6.12	ふれあい教室	双 葉 西 小 学 校	23名	
H20. 7. 1	ふれあい教室	双 葉 西 小 学 校	22名	
H20.7.3	ふれあい教室	双 葉 西 小 学 校	22名	
H20.10.2	ふれあい教室	山 城 小 学 校	28名	
H20.10.7	ふれあい教室	竜 王 小 学 校	26名	
H20.10. 9	ふれあい教室	竜 王 小 学 校	27名	
H20.10.14	ふれあい教室	盲 学 校	8名	
H20.10.16	ふれあい教室	竜 王 小 学 校	26名	
H20.10.21	ふれあい教室	山 城 小 学 校	28名	
H20.11.6	ふれあい教室	山 城 小 学 校	29名	
H20.11.11	ふれあい教室	玉 穂 南 小 学 校	23名	
H20.11.13	ふれあい教室	玉 穂 南 小 学 校	23名	
H20.11.25	ふれあい教室	山 城 小 学 校	29名	
H20.11.27	ふれあい教室	山 城 小 学 校	29名	
H20.12.2	犬のしつけ方教室	竜王北部公民館3階中ホール	60名	
H20.12.4	ふれあい教室	琢 美 小 学 校	35名	
H20.12.9	ふれあい教室	琢 美 小 学 校	32名	

地域保健課

1 医務関係

平成20年度において実施した事業は次のとおりである。

(1)立入検査、指導

区分	医療法25条による立入検査	新規立入検査	変更に伴う立入検査	計
病院	20	0	4	24
診療所	有床	1	0	22
	無床	61	23	88
歯科診療所	59	3	1	63
助産所	0	1	0	1
施術所	0	11	0	11
歯科技工所	0	0	0	0
計	161	39	9	209

(2)管内医療施設数(市町別)

(平成21年3月31日現在)

市町名	区分	総数	病院	診療所			助産所			施術所	歯科技工所	
				一般		歯科	有床	出張のみ	計			
				有床	無床							計
甲府市		645	14	32	197	229	132	1	2	3	218	49
甲斐市		150	4	5	45	50	25	0	3	3	48	20
中央市		65	1	2	18	20	14	0	1	1	21	8
昭和町		46	1	4	20	24	11	0	0	0	5	5
計		906	20	43	280	323	182	1	6	7	292	82

施術所は、あん摩マッサージ指圧師、はり師、きゅう師等に関する法律及び柔道整復師法に基づき、開設届が出されている施設数である。

(3)医療従事者関係

免許事務取扱件数

888 件

(平成20年4月～平成21年3月)

市町別医療従事者数

(平成20年12月31日現在)

種別	市町名						計
	甲府市	甲斐市	中央市	昭和町	その他		
医師	604	65	403	32	2	1,106	
歯科医師	177	27	25	14	0	243	
薬剤師	473	78	104	59	5	719	
保健師	136	24	15	13	0	188	
助産師	96	5	20	7	0	128	
看護師	2,126	179	481	65	0	2,851	
准看護師	652	133	26	64	0	875	
歯科衛生士	249	52	24	21	0	346	
歯科技工士	67	24	7	7	0	105	
計	4,580	587	1,105	282	7	6,561	

平成20年度医療従事者調査結果

(4)人口動態調査(H19年)

人口動態取扱件数

8578 件

(平成19年1月～12月)

管内の人口動態

(平成19年1月～12月)

市町名	種別	出生		死亡		死産		婚姻		離婚		人口 H19.10.1 推計
		実数	率	実数	率	実数	率	実数	率	実数	率	
甲府市		1,697	8.5	1,781	8.9	48	27.5	1,122	5.6	430	2.2	199,324
甲斐市		771	10.4	472	6.4	17	21.6	493	6.7	187	2.5	74,023
中央市		275	8.6	203	6.4	6	21.4	170	5.3	61	1.9	31,840
昭和町		183	10.7	109	6.3	4	21.4	142	8.3	43	2.5	17,171
計		2,926	9.1	2,565	8.0	75	25.0	1,927	6.0	721	2.2	322,358

率は、市町村人口1000対(死産率は、死産数/(出生数+死産数)×1000) H19年人口動態統計

管内の人口動態年次推移

種別	平成19年		平成18年		平成17年		平成16年		平成15年	
	数	率	数	率	数	率	数	率	数	率
出生	2,926	9.1	2,903	9.0	2,905	9.2	2,924	9.3	2,829	10.0
死亡	2,565	8.0	2,559	7.9	2,573	8.2	2,384	7.6	2,329	7.7
自然増加数	361	1.1	344	1.1	332	1.1	540	1.7	500	1.7
死産	75	25.0	72	24.2	77	25.8	96	31.8	84	28.8
婚姻	1,927	6.0	1,998	6.2	1,902	6.0	1,951	6.2	1,958	6.5
離婚	721	2.2	747	2.3	713	2.3	737	2.3	722	2.4

率は人口1000対(各年の10月1日現在推計人口)

各年の人口動態統計

H19年市町別選択死因別死亡数と率

(平成19年1月～12月)

市町名	人口 H19.10.1 推計	死亡 総数	結 核	悪 性 新 生 物	糖 尿 病	高 血 圧 疾 患	心 疾 患	脳 血 管 疾 患	び 大 動 脈 解 離 及 及	肺 炎	肺 慢 性 疾 閉 塞 性	喘 息	肝 疾 患	腎 不 全	老 衰	不 慮 の 事 故	自 殺	そ の 他
甲府市	199,324	1781	2	531	21	15	264	230	21	162	21	4	28	41	40	42	43	316
		893.5	1.0	266.4	10.5	7.5	132.4	115.4	10.5	81.3	10.5	2.0	14.0	20.6	20.1	21.1	21.6	158.5
甲斐市	74,023	472	1	132	6	3	68	54	8	37	7	0	15	9	10	11	20	91
		637.6	1.4	178.3	8.1	4.1	91.9	73.0	10.8	50.0	9.5	0.0	20.3	12.2	13.5	14.9	27.0	122.9
中央市	31,840	203	0	65	3	0	23	40	1	14	4	0	2	5	2	6	9	29
		637.6	0.0	204.1	9.4	0.0	72.2	125.6	3.1	44.0	12.6	0.0	6.3	15.7	6.3	18.8	28.3	91.1
昭和町	17,171	109	0	39	1	0	16	12	0	11	2	0	0	1	2	4	1	20
		634.8	0.0	227.1	5.8	0.0	93.2	69.9	0.0	64.1	11.6	0.0	0.0	5.8	11.6	23.3	5.8	116.5
計	322,358	2565	3	767	31	18	371	336	30	224	34	4	45	56	54	63	73	456
		795.7	0.9	237.9	9.6	5.6	115.1	104.2	9.3	69.5	10.5	1.2	14.0	17.4	16.8	19.5	22.6	141.5

各市町村の上段は実数、下段は率(人口10万対)

H19年人口動態統計

(5)救急医療

救急医療のうち、初期救急医療は在宅当番医と甲府市医師会救急医療センター(小児初期救急も実施)、歯科については、山梨口腔保健センターで実施し、二次救急は病院群輪番型で実施している。
平成20年度の初期救急(小児初期救急も含む)の実施状況は以下のとおりである。

(資料提供:甲府市医師会)

休日・祝日指示件数(甲府市医師会救急医療センター取扱い件数) (平成20年4月～平成21年3月)

月別	4月	5月	6月	7月	8月	9月	10月	11月	12月	1月	2月	3月	計	科別 一日	率
休日数	5	7	5	5	5	6	5	7	7(8)	8	5	6	71(72)		
外科 整形外科	218	314	199	240	208	291	248	285	251	294	178	208	2,934	41.3	18.5%
内科	156	317	149	197	141	162	208	368	525	776	315	271	3,585	50.5	22.6%
小児科	37	80	41	39	28	24	40	72	160	180	105	72	878	12.4	5.5%
産婦人科	8	18	2	10	9	4	7	11	5	14	8	7	103	1.5	0.7%
耳鼻科	58	92	31	35	51	56	49	77	95	76	36	46	702	9.9	4.4%
眼科	38	62	43	48	33	40	33	39	56	53	24	39	508	7.2	3.2%
その他	0	0	0	1	0	1	0	0	0	0	1	1	4	0.1	0.0%
小児救急センター受診患者	397	672	325	428	346	414	339	671	896	968	555	679	6,690	92.9	42.2%
小児救急センター相談指導	34	42	37	43	29	29	32	50	34	39	32	37	438	6.1	2.8%
総数	946	1,597	827	1,041	845	1,021	956	1,573	2,022	2,400	1,254	1,360	15,842	222.7	100%
一日平均	189.2	228.1	165.4	208.2	169.0	170.2	191.2	224.7	269.6	300.0	250.8	226.7	215.3		

12月は小児救急センター8日・当番医7日対

甲府市医師会救急医療センターへの電話での問い合わせに対する指示件数は15,842件であり、一日平均222.7件である。

診療科目別にみると外科・整形外科が一日平均41.3件(18.5%)、内科50.5件(22.6%)、小児科12.4件(5.5%)、産婦人科1.5件(0.7%)、耳鼻科9.9件(4.4%)、眼科7.2件(3.2%)、その他0.1件(0.0%)

小児救急センター受診患者92.9件(42.2%)、小児救急センター相談指導6.1件(2.8%)である。

市町別休日・祝日指示件数(小児救急センター相談指導件数除く) (平成20年4月～平成21年3月)

	医療機関指示件数	小児救急センター受診者	%		医療機関指示件数	小児救急センター受診者	%	
甲府市	5,679	2,609	53.8%	東山梨郡	14	563	3.7%	
甲府市以外計	3,035	4,081	46.2%	北巨摩郡	27	381	2.6%	
中巨摩 東部	甲斐市	1,515	825	15.2%	西八代郡	8	131	0.9%
	中央市	778	375	7.5%	南巨摩郡	8	129	0.9%
	昭和町	517	214	4.7%	郡内	11	54	0.4%
南アルプス市	31	499	3.4%	県外	89	253	2.2%	
東八代郡	37	657	4.5%	計	8,714	6,690	100.0%	

総件数15,404件のうち甲府市は8,288件(53.8%)、甲府市以外の件数は7,116件(46.2%)であったが、このうち4,224件は中巨摩郡東部の患者であり2,892件が他郡部等よりの患者であった。

夜間診療件数

(平成20年4月～平成21年3月)

月別	4月	5月	6月	7月	8月	9月	10月	11月	12月	1月	2月	3月	計	科別 一日	率	
センター利用者総数	2,081	2,280	2,073	2,368	2,340	2,052	2,188	2,426	3,098	2,837	2,220	2,317	28,280	77.5	100%	
内センター指導件数	579	556	588	634	679	566	667	633	758	701	613	601	7,575	20.8	26.8%	
センター診療件数	内科	113	152	128	132	134	120	105	158	224	312	185	1,915	5.2	6.8%	
	小児救急センター	896	971	838	980	919	835	877	1,125	1,507	1,258	926	10,399	33.3	43.0%	
	外科	59	92	71	79	77	65	77	63	96	80	69	94	922	2.5	3.3%
	その他	23	23	19	21	26	25	22	18	22	15	17	22	253	0.7	0.9%
	計	1,091	1,238	1,056	1,212	1,156	1,045	1,081	1,364	1,849	1,665	1,197	1,307	15,261	41.8	54.0%
医療機関 依頼診療件数	内科	178	197	153	167	207	183	180	170	249	273	203	175	2,335	6.4	8.3%
	小児科	32	50	28	26	24	34	47	48	61	37	30	29	446	1.2	1.6%
	外科・整形	171	208	208	284	247	197	179	169	159	141	139	174	2,276	6.2	8.0%
	耳鼻科	11	18	16	19	16	14	18	26	11	13	21	17	200	0.5	0.7%
	眼科	17	10	18	21	9	12	13	11	8	6	14	13	152	0.4	0.5%
	産婦人科	2	3	6	5	2	0	3	5	3	1	2	1	33	0.1	0.1%
	その他	0	0	0	0	0	1	0	0	0	0	1	0	2	0.0	0.0%
	計	411	486	429	522	505	441	440	429	491	471	410	409	5,444	14.9	19.3%

平成20年4月から平成21年3月までの夜間(19:00～翌7:00)救急センターの問い合わせ件数は28,280件で、一日平均77.5件、そのうちセンター勤務医師の指導で処理された件数は7,575件、一日平均20.8件、救急センターにての診療件数は15,261件、一日平均41.8件、医療機関に依頼した件数は5,444件、一日平均14.9件である。

市町別夜間の患者数(センター指導件数除く)

(平成20年4月～平成21年3月)

	患者数(小児セ除く)	小児救急センター受診者	%		患者数(小児セ除く)	小児救急センター受診者	%	
甲府市	5,383	4,516	47.8%	東山梨郡	49	935	4.8%	
甲府市以外計	3,151	7,655	52.2%	北巨摩郡	74	702	3.7%	
中巨摩東部	甲斐市	1,430	1,509	14.2%	西八代郡	20	243	1.3%
	中央市	745	719	7.1%	南巨摩郡	25	315	1.6%
	昭和町	513	437	4.6%	郡内	36	140	0.9%
南アルプス市	73	1,055	5.4%	県外	92	331	2.0%	
東八代郡	94	1,269	6.6%	計	8,534	12,171	100.0%	

夜間、各医療機関及びセンターで診療した件数は20,705件で、そのうち甲府市以外の患者は10,806件(52.2%)であった。

中巨摩東部の患者は5,353件と甲府市以外の大半を占め、他地区の患者は5,453件であった。

(参考)

休祭日・夜間救急医療実績
(平成20年1月1日～平成20年12月31日)

(資料提供:中巨摩医師会)

中巨摩医師会は、釜無川により東西に分かれており、その行政の管轄も甲府地区と峡西地区とに分かれている。

特に最近では、交通網と情報網の整備開発により、周辺地区からの受け入れも多くなっている。

甲府市に比して面積が広大で、東部の中巨摩郡、西部の南アルプス市に至る地区をカバーするため、救急外来総患者数は、平成14年8,078名、平成15年8,813名、平成16年8,360名、平成17年7,569名、平成18年7,278名、平成19年7,185名、平成20年7,603名となっている。

中巨摩医師会の在宅当番医の体制は、平日夜間は東西1医療機関、休祭のみ内科系東西各1医療機関に外科系を加えて3医療機関にて対応しているのが現状である。

なお、平成20年1月より12月までに中巨摩医師会の医療機関が対応した救急外来について、表及び図(グラフ)で示すと次のようになる。

表1 地域別患者数

	1月	2月	3月	4月	5月	6月	7月	8月	9月	10月	11月	12月	計
中巨摩東部	354	236	247	229	272	175	240	191	230	288	263	541	3,266
南アルプス市	347	250	225	221	324	203	236	239	256	231	279	496	3,307
甲府市	21	10	12	23	17	15	11	17	12	30	13	49	230
北巨摩郡	1	2	3	4	11	4	3	3	4	5	2	6	48
南巨摩郡	31	13	20	13	9	12	19	15	11	19	16	41	219
その他県内市町村	36	22	32	28	48	27	26	18	28	28	35	37	365
県外	23	7	9	8	15	9	11	14	11	6	12	43	168
計	813	540	548	526	696	445	546	497	552	607	620	1,213	7,603

図1a



図1b



表1は、平成20年1月より12月に至る間の中巨摩医師会の当番医療機関が受け入れた救急患者の集計であり、図1a, bは分かりやすくグラフにしたものである。

患者数は、平成19年に比し約400人多く、うち南アルプス市が約300人増加した。

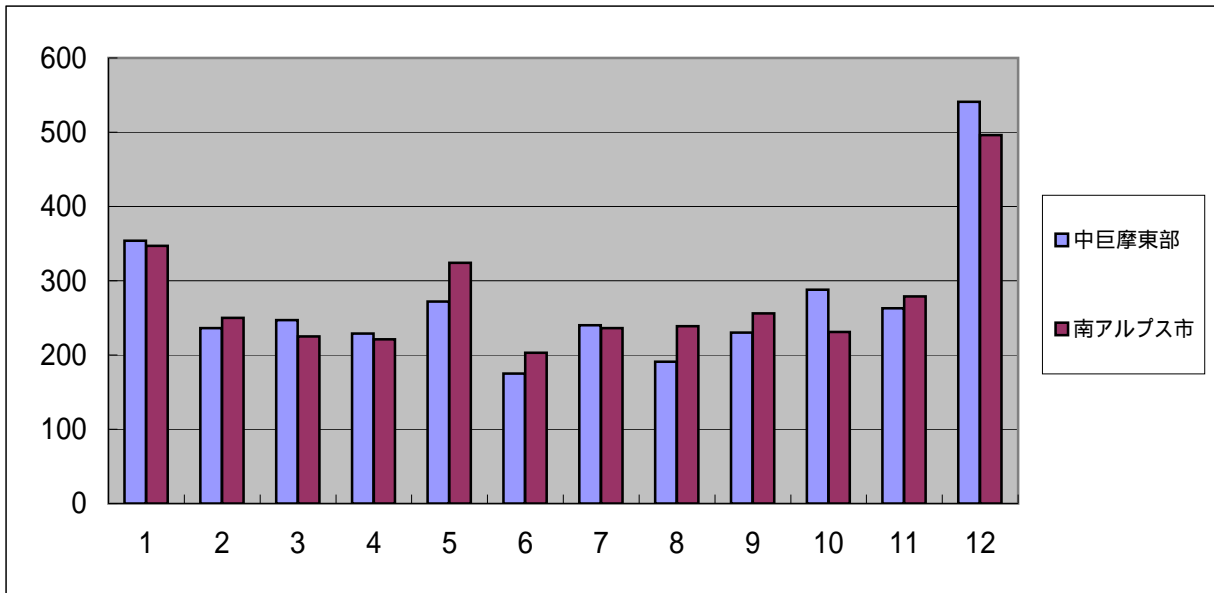
例年に比べ10～12月の患者数が多く、10月より流行したインフルエンザを中心とした感染症の流行のためと思われる。

(6)臓器移植普及・啓発

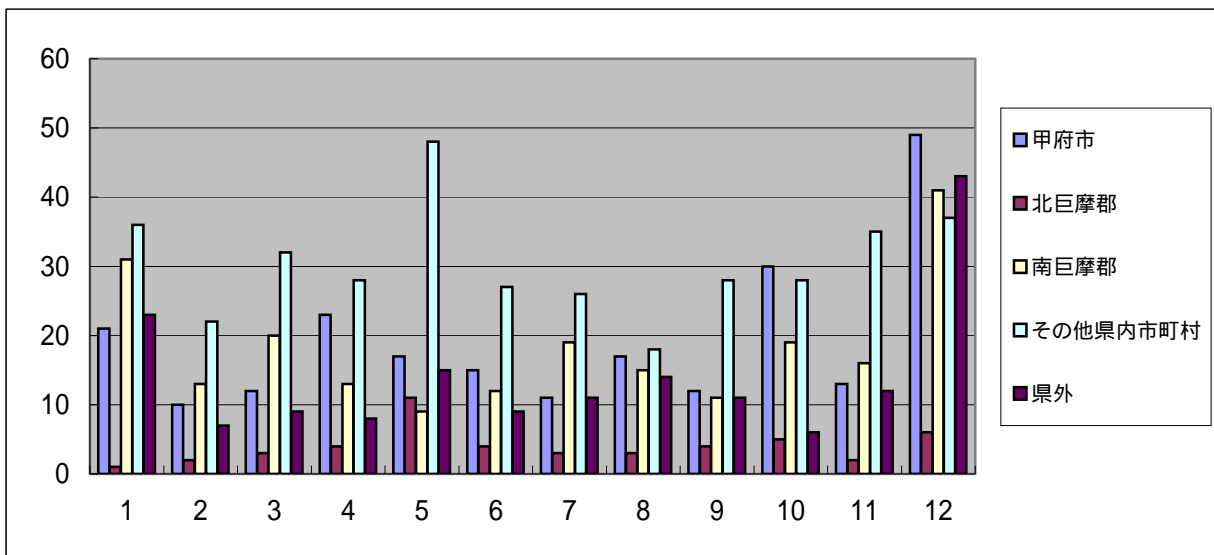
臓器移植に関する正しい理解と臓器提供意思表示カードの普及を目的として、以下の事業を実施した。

「臓器移植普及推進月間」街頭キャンペーン 平成20年10月5日実施

2 感染症対策

(1) 感染症発生届

(平成20年度)

分類	疾 病 名	件 数
二 類	結 核	43
三 類	腸 管 出 血 性 大 腸 菌	11
	赤 痢	2
四 類	レ ジ オ ネ ラ 症	4
	A 型 肝 炎	1
	デ ン グ 熱	1
五 類	ウ イ ル ス 性 肝 炎	1
	ク ロ イ ツ フ ェ ル ト ・ ヤ コ ブ 病	2
	急 性 脳 炎	7
	後 天 性 免 疫 不 全 症 候 群	2
	梅 毒	1
	ア メ ー バ 赤 痢	1
	麻 し ん	14

(2) 法第15条による積極的疫学調査 (平成20年度)

三類感染症	7件
四類感染症	1件
五類感染症	23施設

(3) インフルエンザ様疾患(集団風邪)発生状況(延)

(平成20年度)

	休校	学年閉鎖	学級閉鎖	計
幼稚園	4		2	6
小学校		4	30	34
中学校		1		1
合計	4	5	32	41

(4) 結核予防対策

健康診断・予防接種実施状況

(平成20年1月～12月)

		定期							定期外 接触者	計	(再乳 ツ反 掲幼 児)
		事業者	学校長			施設 の長	町村長				
			高1	大学(短)1	その他		乳幼児	その他			
ツベル クリン 反応 検査	被注射者数	-	-	-	-	0	0	0	15	15	-
	被判定者数	-	-	-	-	0	0	0	15	15	-
	陰性者数	-	-	-	-	0	0	0	6	6	-
	陽性者数	-	-	-	-	0	0	0	9	9	-
	(再掲)強陽性者数	-	-	-	-	0	0	0	0	0	-
BCG接種者数		-	-	-	-	0	2,900	0	1	2,901	-
間接撮影者数		4,406	3,224	6,324	999	1,264	0	5,529	0	6,793	-
直接撮影者数		4,743	-	-	-	860	0	4,528	160	5,548	-
かたん検査者数		-	-	-	-	-	-	-	-	-	-
被 発 見 者 数	結核患者	-	-	-	-	0	0	0	0	0	-
	結核の発病の おそれがある者	-	-	-	-	0	0	0	0	0	-

一般住民検診実施状況

(平成20年1月～12月)

	対象者数	人口	受診者数	受診率 (%)	乳 幼 児	
					対象者数	BCG
甲府市	16,484	193,476	2,535	15.38%	2,531	1,658
甲斐市	6,636	72,853	4,961	74.76%	1,003	793
中央市	3,835	29,990	1,192	31.08%	308	307
昭和町	2,087	16,794	1,369	65.60%	202	142
計	29,042	313,113	10,057	34.63%	4,044	2,900

市町別登録者状況

・新登録者及び除外者状況

(平成20年12月31日現在)

	前 年 末 数	新 規				除 外							本 年 末 数	
		新登録者	転入		小 計	死 亡			観 察 不 要	転出		そ の 他		小 計
			管外	管内		結核死	他の死亡	管外		管内				
甲府市	84	38	4	2	44	0	9	30	0	0	4	43	85	
甲斐市	19	8	0	0	8	1	2	4	0	0	0	7	20	
中央市	5	3	0	0	3	1	0	0	0	0	1	2	6	
昭和町	2	0	0	0	0	0	0	1	0	0	0	1	1	
計	110	49	4	2	55	2	11	35	0	0	5	53	112	

・活動性結核分類、受診状況

(平成20年12月31日現在)

		活動性結核										不活動性結核	活動性不明	別 掲			
		総 数	肺結核活動性							肺外結核活動性	潜在性結核感染症			非定型			
			総 数	登録時					菌陽性 その他		菌陰性 その他			治療中	観察中	治療中	観察中
				塗抹陽性			菌陽性 その他	菌陰性 その他									
				総 数	初 回 治 療	再 治 療											
総 数	総数	111	30	19	11	11	0	7	1	11	67	14	1	0	0	0	
	入院中	5	5	4	3	3	0	1	0	1	0	0	0	0	0	0	
	外来治療中	24	24	15	8	8	0	6	1	9	0	0	0	0	0	0	
	治療なし	80	1	0	0	0	0	0	0	1	67	12	0	0	0	0	
	不明	2	0	0	0	0	0	0	0	0	0	2	0	0	0	0	
甲府市	総数	83	24	16	10	10	0	5	1	8	51	8	1	0	0	0	
	入院中	5	5	4	3	3	0	1	0	1	0	0	0	0	0	0	
	外来治療中	18	18	12	7	7	0	4	1	6	0	0	0	0	0	0	
	治療なし	59	1	0	0	0	0	0	0	1	51	7	0	0	0	0	
	不明	1	0	0	0	0	0	0	0	0	0	1	0	0	0	0	
甲斐市	総数	20	5	2	1	1	0	1	0	3	11	4	0	0	0	0	
	入院中	0	0	0	0	0	0	0	0	0	0	0	0	0	0	0	
	外来治療中	5	5	2	1	1	0	1	0	3	0	0	0	0	0	0	
	治療なし	14	0	0	0	0	0	0	0	0	11	3	0	0	0	0	
	不明	1	0	0	0	0	0	0	0	0	0	1	0	0	0	0	
中央市	総数	7	1	1	0	0	0	1	0	0	4	2	0	0	0	0	
	入院中	0	0	0	0	0	0	0	0	0	0	0	0	0	0	0	
	外来治療中	1	1	1	0	0	0	1	0	0	0	0	0	0	0	0	
	治療なし	6	0	0	0	0	0	0	0	0	4	2	0	0	0	0	
	不明	0	0	0	0	0	0	0	0	0	0	0	0	0	0	0	
昭和町	総数	1	0	0	0	0	0	0	0	0	1	0	0	0	0	0	
	入院中	0	0	0	0	0	0	0	0	0	0	0	0	0	0	0	
	外来治療中	0	0	0	0	0	0	0	0	0	0	0	0	0	0	0	
	治療なし	1	0	0	0	0	0	0	0	0	1	0	0	0	0	0	
	不明	0	0	0	0	0	0	0	0	0	0	0	0	0	0	0	

結核診査協議会状況

・県全体 (平成20年度)

	諮問件数	答 申 件 数		
		決定件数	否決件数	保留件数
法20条1関係	52	52		
法20条4関係	97	97		
法37条2関係	177	173		4

・中北保健所(再掲) (平成20年度)

	諮問件数	答 申 件 数		
		決定件数	否決件数	保留件数
法20条1関係	17	17		
法20条4関係	45	45		
法37条2関係	80	77		3

患者管理検診及び患者家族・接触者健診実施状況

・管理検診 (平成20年度)

	対象者数	受診者数	受診率 (%)	診察指導	直接撮影	喀痰検査		血沈	断層撮影	特殊撮影
						塗抹	培養			
委託医療機関	70	61	87.14%	61	61	24	24	2	0	0
計	70	61	87.14%	61	61	24	24	2	0	0

・患者家族・接触者健診 (平成20年度)

	対象者数	受診者数	受診率 (%)	診察	ツ反	BCG	直接撮影	喀痰検査		血沈	断層撮影	特殊撮影
								塗抹	培養			
委託医療機関	187	160	85.56%	130	15	1	160	30	30	3	0	0
計	187	160	85.56%	130	15	1	160	30	30	3	0	0

結核定期病状調査事業

(平成20年度)

区 分		報告書受理件数	備考
要医療者	医療費公費負担の申請を行っていない者	-	
	医療費公費負担承認期間が終了した後、再申請を行わなかった者	-	
	その他治療の中断が考えられる者	-	
経過観察者	管理検診を要する対象者であって、保健所において検診結果が把握できていない者	14	
計		14	

結核研修会

(平成20年度)

研修名	開催日時	会場	講師	内容	対象者及び参加者
結核研修会	平成21年3月26日 午後5時～6時	赤坂台病院	中北保健所 地域保健課 飯島 俊美	結核の基礎と 院内感染対策	病院関係者 40人

体制整備

名称	開催日時	会場	検討内容	参加職員
QFT検査体制について	平成20年6月10日 午後5時30分～8時00分	中北保健所	QFT検査について ・検査対象者、検査方法について	健康増進課感染症担当 各保健所結核業務担当職員
QFT検査接触者健診体制について	平成20年7月8日 午後2時00分～3時50分	中北保健所	QFT検査ガイドラインについて 接触者健診実施状況について	健康増進課感染症担当 各保健所結核業務担当職員
結核発生時対応について	平成20年8月21日 午後2時00分～3時50分	中北保健所	感染症法に基づく法的根拠について 発生時対応について 対応困難事例について	健康増進課感染症担当 各保健所結核業務担当職員
地域DOTSについて	平成20年11月17日 午前9時00分～12時00分	中北保健所	病院との連携について	健康増進課感染症担当 各保健所結核業務担当職員
感染症診査会事務運営について	平成20年12月9日 午後1時15分～4時00分	中北保健所	診査会提出画像資料について	健康増進課感染症担当 各保健所結核業務担当職員
コホート分析について	平成21年2月16日 午後1時30分～4時00分	中北保健所	コホートデータ分析項目について 結核業務現状と今後の方針について	健康増進課感染症担当 各保健所結核業務担当職員

結核コホート検討会

回数	開催日時	会場	検討内容	参加職員
第1回	平成20年10月21日 午前10時30分～11時30分	中北保健所	コホート分析の意義や内容について確認 評価指標の確認 H20.1.11～H20.9.30 治療終了者コホート分析結果について	中北保健所長、次長、保健福祉企画幹 地域保健課(課長、保健師、事務担当)
第2回	平成21年3月24日 午後5時00分～5時30分	中北保健所 感染症診査協議会	H19年新登録者コホート分析概要報告	中北保健所感染症診査協議会委員 中北保健所長、峡東保健所長 県健康増進課感染症担当職員 各保健所結核業務担当保健師、事務担当

所内結核事例検討会

回数	開催日時	会場	検討内容	参加職員
26回実施	新登録患者発生時、対応困難事例発生時等に開催 1回30分程度	中北保健所	応急入院の判断 処遇困難事例への関わり方について 接触者健診の対象者選定 医療機関からの問い合わせへの対応等	中北保健所長、次長、保健福祉企画幹、 地域保健課(課長、保健師)

地域DOTS所内カンファレンス

回数	開催日時	会場	検討内容	参加職員
12回実施	原則 毎月第2月曜日 午前9～10時開催	中北保健所	登録患者の情報共有 地域DOTS実施状況について その他	中北保健所長、次長、保健福祉企画幹 地域保健課(課長、リーダー、保健師、事務担当) 研修医

院内DOTSカンファレンスへの参加

原則、毎週金曜日 午後4時～5時に県立中央病院にて実施している場への参加

回数	参加日	会場	検討患者人数	参加人数	内容	参加職員
第1回	平成20年4月11日	県立中央 病院カンファ レンスルー ム	7人	7人	ケースの情報共有、検討 情報交換等 ・感染症法 (様式、入退院判断基準、 入院延長の判断等) ・菌検査確認方法 ・画像の貸し出し方法 ・病床数及び 入院可能ベッド数	病院: 結核病棟 担当医師 病棟看護師長 病棟看護師 栄養士 薬剤師 外来看護師長 保健所: 保健師
第2回	平成20年4月28日		8人	8人		
第3回	平成20年5月2日		8人	7人		
第4回	平成20年6月6日		9人	8人		
第5回	平成20年6月16日		10人	8人		
第6回	平成20年7月4日		10人	8人		
第7回	平成20年7月18日		10人	7人		
第8回	平成20年8月1日		9人	6人		
第9回	平成20年9月26日		6人	6人		
第10回	平成20年10月24日		9人	8人		
第11回	平成20年10月31日		8人	7人		
第12回	平成20年11月14日		5人	5人		
第13回	平成20年11月21日		4人	5人		
第14回	平成20年12月5日		6人	7人		
第15回	平成20年12月12日		4人	9人		
第16回	平成20年12月19日		6人	9人		
第17回	平成21年1月9日		7人	8人		
第18回	平成21年1月23日		8人	8人		
第19回	平成21年2月13日		6人	8人		
第20回	平成21年3月27日		4人	10人		

(5) 感染症対策研修会等の実施状況

(平成20年度)

No	開催日	研修会名	対象者(参加者)	参加施設数	参加人数	会場	内容
1	H20.4.13	感染症対策研修会	山梨県栄養士会中北支部	30	37	クラウンパレス	ノロウイルス・麻しん感染症予防
2	H20.5.28	感染症研修会	白百合保育園保育士	1	11	園内	ノロウイルス・麻しん感染症予防
3	H20.6.3	食品衛生及び感染症研修会	山梨県病院協会栄養士部会	22	46	花園病院	食中毒及びノロウイルス感染症予防
4	H20.6.9	給食施設研修会	管理栄養士、栄養士、調理師、調理員、施設長、保育士、養護教諭、看護師、介護士等	91	101	甲府市南部市民センター	集団給食施設衛生管理・ノロウイルス感染症予防
5	H20.6.10	感染症予防対策研修会	田富荘全職員	1	51	田富荘	ノロウイルス・インフルエンザ感染症予防
6	H20.6.12 ~13	介護保険事業所集団指導	介護保険事業所等(458施設)	428	428	北巨摩合庁	食中毒及びノロウイルス感染症予防
7	H20.6.23	感染症予防講習会	介護士、看護師、管理職、調理員他	1	41	コスモ	ノロウイルス・インフルエンザ対策
8	H20.7.16	介護保険事業所集団指導 (認知症対応型介護)	介護保険事業所等	60	66	敷島総合会館	食中毒及びノロウイルス感染症予防
9	H20.8.8	中央市教育委員会衛生講習会	中央市、 昭和町小中学校調理従事者・栄養士	40	40	玉穂生涯学習館	ノロウイルス感染症予防
10	H20.9.11	ノロウイルス感染予防講習会	赤坂台病院	1	51	食堂	ノロウイルス対策
11	H20.10.23	ノロウイルス・インフルエンザ対策研修会	甲府相川ケアセンター	1	30	デイルーム	ノロウイルス・インフルエンザ対策
12	H20.11.19	ノロウイルス感染予防講習会	麦の家	1	20		ノロウイルス対策
13	H20.11.26	ノロウイルス対策研修会	りほく病院	1	50		ノロウイルス対策
14	H20.12.18	ノロウイルス対策研修会	山角病院	1	40		ノロウイルス対策
計				679	1012		

(6) エイズ対策

エイズ相談・HIV抗体検査及び特定感染症検査数

(平成20年度)

		4月	5月	6月	7月	8月	9月	10月	11月	12月	1月	2月	3月	合計
相談 件数	電話	3	8	6	4	3	2	8	1	6	5	3	4	53
	来所	0	0	0	0	0	0	0	0	0	0	0	0	0
	計	3	8	6	4	3	2	8	1	6	5	3	4	53
検査 件数	HIV	34	30	28	18	23	31	27	16	39	20	29	23	318
	クラミジア	26	23	21	16	18	25	21	12	33	19	25	17	256
	梅毒	26	23	21	16	18	25	22	13	33	19	24	17	257
	B型肝炎	22	8	16	11	13	19	16	7	27	18	24	17	198
	C型肝炎	19	7	15	10	14	19	15	5	25	18	25	17	189

エイズ対策(啓発)事業

エイズ知識啓発普及講習会

(平成20年度)

月日	会 場	対 象	内 容
H20. 6. 6	県立甲府南高等学校	1年生280名 職員 7名	演題「自分を大切にするために -エイズ・STDの予防-」 講師 山梨県立大学看護学部 准教授 伏見正江 先生
H20. 7.11	山梨英和高等学校	全学年380名 職員 10名	演題「自分を大切にするために -エイズ・STDの予防-」 講師 山梨県立大学看護学部 准教授 伏見正江 先生
H20. 7.15	中央市立玉穂中学校	3年生 85名 職員 6名	演題「自分を大切にすること」 講師 山梨大学大学院工学総合研究部社会医学講座 山田七重 先生
H20. 7.18	県立甲府工業高等学校 (定時制)	定時制全生徒 80名 職員 10名	演題「いま守るべきもの -エイズ 予防の大切さ-」 講師 中北保健所 地域保健課 感染症担当
H20.11.26	甲府市立南西中学校	3年生152名 職員 7名	演題「自分を大切にすること」 講師 山梨大学大学院工学総合研究部社会医学講座 山田七重 先生
H20.11.28	甲府市立北東中学校	3年生110名 職員 5名	演題「自分を大切にすること」 講師 山梨大学大学院工学総合研究部社会医学講座 山田七重 先生
H20.12.15	甲斐市立双葉中学校	3学年152名 職員 6名	演題「自分を大切にすること」 講師 山梨大学大学院工学総合研究部社会医学講座 山田七重 先生
H20.12.18	市立甲府商業高等学校	3学年282名 職員 7名	演題「いま守るべきもの -エイズ 予防の大切さ-」 講師 中北保健所 地域保健課 感染症担当
H20.12.19	甲斐市立竜王北中学校	3年生 96名 職員 5名	演題「自分を大切にすること」 講師 山梨大学大学院工学総合研究部社会医学講座 山田七重 先生
H21. 2.18	県立農林高等学校	1年生148名 職員 7名	演題「エイズ・性感染症の予防と HIV感染者と共に生きる社会」 講師 公衆衛生学 佐藤譲 先生
H21. 2.26	県立城西高等学校	3学年270名 職員 9名	演題「自分を大切にすること」 講師 山梨大学大学院工学総合研究部社会医学講座 山田七重 先生

(7) 肝炎対策

山梨県緊急肝炎ウイルス検査事業

保健所における無料検査に加え、委託医療機関において無料検査を実施することにより、検査の受診機会を拡大し、感染者の早期発見を図ることを目的とする。(単年度事業)

(平成20年度)

受診者市町別	受診券発行数	受診者数	受診率
甲府市	111	89	80.2%
甲斐市	34	30	88.2%
中央市	15	12	80.0%
昭和町	13	9	69.2%
その他	2	2	100.0%
計	175	142	81.1%

山梨県肝炎患者インターフェロン治療助成事業

(平成20年度)

審査月	計	性別		年 齢 別									
		男	女	20代	30代	40代	50-54	55-59	60-64	65-69	70代	80代~	
4月	9	2	7	0	0	1	0	3	2	3	0	0	
5月	19	11	8	0	1	1	2	5	3	4	3	0	
6月	27	20	7	1	0	8	2	1	7	7	1	0	
7月	19	13	6	0	0	1	3	6	7	2	0	0	
8月	19	12	7	0	0	2	4	9	3	1	0	0	
9月	13	9	4	0	0	2	6	1	2	0	2	0	
10月	9	3	6	0	2	0	3	0	2	1	1	0	
11月	8	1	7	0	1	1	2	1	1	2	0	0	
12月	6	3	3	0	2	0	1	2	0	1	0	0	
1月	7	4	3	0	0	0	2	2	2	0	1	0	
2月	5	0	5	0	0	0	1	2	2	0	0	0	
3月	16	10	6	0	0	4	5	2	2	1	2	0	
合計	157	88	69	1	6	20	31	34	33	22	10	0	

認定されなかったケースは 2件(ウイルス量が少なく、保険適応を逸脱しているため)
(医療機関受診がなく、今後の受診予定もないため)

(8) 定期予防接種実施状況

接種者数

(平成20年度)

市町名	沈 降 D T P				沈降DT	ポリオ		日 本 脳 炎			
	第 1 期				第2期	第1回	第2回	第 1 期			第2期
	第1回	第2回	第3回	追加				第1回	第2回	追加	
甲府市	1,720	1,693	1,707	1,808	1,281	1,526	1,636	264	256	93	19
甲斐市	794	798	794	823	645	705	678	11	11	0	0
中央市	338	321	303	300	297	260	251	14	14	14	6
昭和町	191	177	185	198	113	191	167	9	6	6	0
合計	3,043	2,989	2,989	3,129	2,336	2,682	2,732	298	287	113	25

市町名	麻しん・風しん(混合)				麻しん(単抗原)				風しん(単抗原)			
	第1期	第2期	第3期	第4期	第1期	第2期	第3期	第4期	第1期	第2期	第3期	第4期
甲府市	1,575	1,476	1,431	1,391	3	0	6	7	0	1	0	10
甲斐市	735	708	690	579	0	0	0	2	0	0	1	0
中央市	280	301	283	274	0	0	0	0	0	1	1	0
昭和町	176	166	183	143	0	0	0	0	0	0	0	0
合計	2,766	2,651	2,587	2,387	3	0	6	9	0	2	2	10

市町名	麻しん(単抗原)と風しん(単抗原)				インフルエンザ	
	第1期	第2期	第3期	第4期	60歳以上 65歳未満	65歳以上
甲府市	0	0	0	0	48	27,375
甲斐市	0	0	0	0	29	6,967
中央市	0	0	0	0	6	3,355
昭和町	0	0	0	0	4	1,668
合計	0	0	0	0	87	39,365

H20地域保健・健康増進事業報告(平成21年7月末現在)

3 精神保健福祉対策

(1) 市町措置入院・通院医療公費負担者数 (平成20年度)

市町別	甲府市	甲斐市	中央市	昭和町	計
措置入院	4	1	0	0	5
自立支援医療	1,634	458	186	73	2,351

(2) 精神障害者保健福祉手帳所持者数 (平成20年度)

市町別	甲府市	甲斐市	中央市	昭和町	計
1級	310	52	27	9	398
2級	795	205	80	27	1107
3級	107	32	17	8	164
計	1212	289	124	44	1669

(3) 精神障害者通報件数 (平成20年度)

	申請通報 件数	診察不要と 認められた者	診察を受けた者		措置入院 した者	措置入院に 該当しない者
			精神障害者	障害者でない者		
診察及び保護申請	0	0	0	0	0	0
警察官通報	22	2	19	1	3	17
検察官通報	1	0	1	0	0	1
保護観察所長の通報	0	0	0	0	0	0
矯正施設長の通報	0	0	0	0	0	0
精神病院管理者の届	0	0	0	0	0	0
計	23	2	20	1	3	18

(4) 相談、デイケア、訪問指導

新規者の経路別 (平成20年度)

	実人数	新規者の受付経路(再掲)		
		市町村	医療機関	その他
男	108	10	15	83
女	123	12	19	92

来所相談 (平成20年度)

	実人員	延 人 員							(再掲)			
		老人精神保健	社会復帰	アルコール	薬物	思春期	心の健康づくり	その他	計	ひきこもり	自殺関連	犯罪被害
男	64	4	25	3	2	1	12	73	120	8	0	0
女	49	3	19	3	1	0	10	55	91	6	2	1
計	113	7	44	6	3	1	22	128	211	14	2	1

訪問指導 (平成20年度)

	実人員	延 人 員							(再掲)			
		老人精神保健	社会復帰	アルコール	薬物	思春期	心の健康づくり	その他	計	ひきこもり	自殺関連	犯罪被害
男	65	3	29	3	2	2	2	68	109	1	0	0
女	53	3	25	0	0	0	2	56	86	0	1	0
計	118	6	54	3	2	2	4	124	195	1	1	0

電話相談 (平成20年度)

	実人員	延 人 員							(再掲)		
		老人精神保健	社会復帰	アルコール	薬物	思春期	心の健康づくり	その他	計	ひきこもり	自殺関連
男	25	110	12	8	7	9	235	406	4	0	0
女	33	141	16	12	2	12	301	517	1	0	0
計	58	251	28	20	9	21	536	923	5	0	0

医療相談・巡回相談 (平成20年度)

	実人員	延人員		
		医療相談	巡回相談	計
一般	9	8	1	9
老人	2	2	0	2

デイケア開催状況 (平成20年度)

平成19年度をもって、デイケア事業は終了し、市町村が実施する地域活動支援センター事業に移行した。

(5) 地域精神保健福祉連絡会議

(平成20年度)

日時	場所	内 容	参加者
8月26日 10月22日	中北保健所	地域バレーボールサークルの今後の活動について	8人 11人

(6) 地域精神保健福祉啓発普及研修会

(平成20年度)

日時	場所	内 容	参加者
2月24日	甲府市役所	市町村職員研修会 基礎講座「精神障害の理解と対応」 講師 山角病院 精神保健福祉士 神吉まゆみ 氏 事例検討 事例提供者 甲府市生活福祉課 ケースワーカー 有野仁志 氏 助言者 山角病院 精神保健福祉士 神吉まゆみ 氏 中北保健福祉事務所 保健福祉企画幹 雨宮和子 退院促進支援強化事業として実施	22人
2月25日	玉穂総合会館	ヘルパーフォローアップ研修会 講義「精神障害者のホームヘルプサービスについて」 講師 精神保健福祉センター 精神保健福祉士 澤田 誌 氏 講義「中北保健所管内の社会資源について」 講師 中北保健所職員 事例検討 事例提供者 中央市社会福祉協議会 サービス提供責任者 小沢 直美 氏	23人

(7) 精神障害者退院促進支援強化事業

(平成20年度)

日時	場所	内 容	参加者
12月 7、8日	山梨県立大学、 ベルクラシック甲府	「市町村職員のための退院支援に関する基礎研修会」 事業説明 山梨県精神障害者退院促進支援事業について 山梨県福祉保健部障害福祉課 映画「ふるさとをください」の上映	47人
2月26日	中北保健福祉事務所	「自立支援員のための退院支援に関する基礎研修会」 話題提供「退院促進支援事業を利用した支援の実際」 住吉病院 精神保健福祉士 熊田政彦 氏 甲府圏域自立支援員 横田忠彦 氏、赤尾直子 氏 グループワーク 助言者 精神保健福祉センター 次長 小野 茂 氏	17人

(8) 中北保健所地域セーフティネット連絡会議

(平成20年度)

日時	場所	内 容	参加者
10月20日	中北保健福祉事務所	自殺の現状と対策 情報交換～各関係・団体の現状と課題～ 指定発言 花園病院長 山角 駿 先生 今後の連絡会議の進め方	39人
3月6日	甲府市南部市民センター	講義「自殺防止活動～地域の再生～」 講師 花園病院長 山角 駿 先生 情報交換～各機関・団体の取り組み～	24人

(9) 出張メンタルヘルス講座

(平成20年度)

日時	場所	内 容	参加者
6月18日	麦の家	講義「福祉職員の多大なストレスの解消方法について」 講師 中北保健所職員	20人
10月7日	県立文学館	職業生活設計セミナー「職場のメンタルヘルスと自殺予防」 講師 中北保健所職員	48人
10月23日	オリエンタルモーター (株) 甲府営業所	講座「職場でのストレスとうつ病」 講師 響ストレスケア～こころとからだの診療所 院長 大橋昌資 先生	32人
11月5日	城東病院	講演「職場のメンタルヘルス」 講師 花園病院長 山角 駿 先生	26人
1月14日	山梨県農業共済 組合連合会	講演「職場のメンタルヘルス」 講師 花園病院長 山角 駿 先生	78人

(10) 組織育成及び市町村等関係機関への援助

(平成20年度)

	患者会	家族会	断酒会	職親会	市町村	関係機関	その他	計
援助回数	0	6	0	0	45	19	7	77

(11) 市町村職員研修会及び衛生教育 (平成20年度)

	研修会	衛生教育
回数	1	2
参加者数	22	68

健康支援課

地域保健法に基づき、強化された保健所の広域的・専門的・技術的機能を中心として、母子から高齢者に至る各期のライフサイクルに応じた対人保健サービス業務を担当している。

特に法的根拠・各要綱に基づく未熟児・長期療養児、結核や難病等の個人及び家族に対する保健指導・健康相談・健康教育と保健・医療・福祉等関係機関との連携により事業を推進している。

1 看護推進業務

(1) 保健師就業状況

市町村保健師就業状況

	甲府市	甲斐市	中央市	昭和町	管内
人口	194,132	72,917	30,012	16,619	313,680
保健師数	37	21	10	8	76

人口は、平成19年4月末の「市町村別住基人口数」による。

保健師数は、平成18年12月末日の「医療従事者調査」による。

その他保健師就業状況

	所 属 名	保健師数
病院	県立中央病院(3人) 甲府共立病院(2人) 山梨大学医学部附属病院(4人) 山角病院(2人)	11人
診療所及び事業所	厚生連健康管理センター(12人) 山日YBS健康保険組合(1人) 甲信越信用組合健康保険組合(1人) パナソニックファクトリー(2人) 山梨中央銀行(1人) 山梨県健康管理事業団(1人) 横河電気(株)診療センター(1人) キトー株式会社(1人) 甲府郵政健康管理センター(2人) ユーティティクス(株)(1人)	23人
訪問看護ステーション	ひかりの里訪問看護ステーション(2人)	2人
社会福祉施設	おおくに在宅ケアセンター(4人) トリアス(1人) 山梨スイートケア(1人) 居宅介護支援事業所わかまつ(1人) 甲府相川ケアセンター(1人) 共立介護支援センター(2人)	10人
看護師等教育機関	県立看護大学(13人)	13人
その他	山梨英和大学(1人) 日本銀行甲府支店医務室(1人) 中央児童相談所(1人) 警察本部(1人) 社会保険健康事業財団山梨県支部(12人) 精神保健福祉センター(2人) 県立大学(1人) 県総務部職員厚生課(5人) 中北保健福祉事務所(14人) 県教育委員会福利給与課(3人) 県福祉保健部(12人) 山梨大学保健管理センター(3人) 山梨県看護協会(3人)	59人
合 計		118人

平成18年医療従事者調査(平成18年度末現在最新版)等による

(2) 現任教育

管内市町村及び保健所保健師が保健師活動の検討、研修を行うことで、管内の保健師活動の資質向上及び体制づくりを図る機会とすることを目的に開催している。

新採用保健師研修会

年月日	場所	参加者	内 容
H20.11.25	中北保健所	7	1初任期実践目標の確認 2個別支援能力の現状、課題の明確化
H21.2.23	中北保健所	4	1事例発表 2意見交換 3まとめ「事例検討の意味について」 講師 山梨大学大学院医学工学総合研究部 教授 山崎洋子先生

新採用保健師指導保健師(プリレクター)研修会

年月日	場所	参加者	内 容
H20.8.29	中北保健所	4	教育目標の確認について理解を深める。指導計画の確認 課題の明確化 情報交換
H20.12.25	中北保健所	8	指導計画に基づく現状、課題の明確化 情報交換
H21.2.23	中北保健所	8	(新採用保健師研修と同時実施) 1事例発表 2意見交換 3まとめ「事例検討の意味について」

母子支援研修会(新任期・中堅期保健師の技術研修会)

年月日	場所	参加者	内 容
研修会の内容は、(2)母子保健推進業務 研修会に記載してある。			

保健師現任教育研修会(国保連合会と共同実施)

年月日	場所	参加者	内 容
H21.1.26	中北保健所	41	特定保健指導スキルアップ研修会 テーマ「改善を目指す保健指導のポイント」 講師 日本ウォーキング協会 泉 嗣彦先生

現任教育体制整備のための検討会(管理期保健師)

年月日	場所	参加者	内 容
H20.10.15	中北保健所	12	1評価シートの記入 2継続看護の調査の説明等
H20.12.19	中北保健所	10	1自己評価(自己評価シートの分析から) 2各市町の保健師現任教育 3伝達講習
H21.3.13	中北保健所	11	1ボリュレーションアプローチについての講義(古屋副所長) 2事業評価 3次年度の研修計画

(3) 地域看護推進業務

平成20年度継続看護に関する調査

年月日	内 容
H20.4.30	平成20年度継続看護窓口担当者調べ
H20.5.23	平成19年度継続看護連絡票活用状況調査

継続看護窓口担当者会議

管内の看護職が連携をとり、継続看護の推進が図れるよう、担当者会議を開催している。

年月日	場所	参加者	内 容
H20.9.19	中北保健福祉事務所	25人	1)平成19年度継続看護連絡票活用状況調査結果の報告及び検討 2)平成20年度継続看護窓口担当者の役割確認及び検討 3)看護の連携に関する調査の結果から継続している課題の検討 4)システムフロー図の活用、修正 5)まとめ及び助言

看護の連携を推進するための研修会

管内の看護職が連携をとり、継続看護の推進が図れるよう、継続看護窓口担当者等を対象にした研修会を開催している。

年月日	場所	参加者	内 容
H20.9.19	中北保健福祉事務所	31	講演『継続看護における看護職間の連携の実態に関する調査』 講師 県立大学看護学部 教授 佐藤悦子氏

中北保健所管内継続看護窓口「システムフロー」の修正版の送付と修正等の検討

(4) 看護普及啓発事業

一日看護師

高校生を対象に看護に対する正しい認識と理解を深めるとともに看護職選択への動機づけの一助とすることを目的とする。

実施日	実習病院	参加校	参加人数(男子)
H.20.6.13	りほく病院	東海大学甲府高等学校	5(0)
H.20.6.20	山梨大学医学部附属病院	県立甲府南高等学校	19(2)
	甲府城南病院	甲府市立商業高等学校	12(0)
	甲府共立病院	県立甲府東高等学校	17(3)
H.20.6.24	県立中央病院	県立甲府第一高等学校	13(1)
	県立中央病院	県立甲府昭和高等学校	25(0)
	市立甲府病院	県立甲府西高等学校	18(1)
	城東病院	県立甲府西高等学校	7(1)
	貢川整形外科病院	県立中央高等学校	3(0)
	甲府脳神経外科病院	山梨英和高等学校	4(0)
	甲府脳神経外科病院	山梨学院大学附属高等学校	2(0)
H.20.6.26	国立病院機構甲府病院	県立甲府城西高等学校	15(3)
	湯村温泉病院	県立甲府城西高等学校	6(0)
	社会保険山梨病院	甲府湯田高等学校	10(1)
	赤坂台病院	県立農林高等学校	2(0)
開催日数 3日	13病院	13高等学校	158(12)

「看護の心」普及街頭キャンペーン
「フェスタ看護」事業の一環として「看護の日」の啓発を図るとともに、看護について正しい理解と関心を深めてもらうために実施する。

実施日	実施場所	内 容	参加者数
H20.5.16	イトーヨーカ堂 甲府昭和店	「看護の日」カットパンを配布しながら、呼びかけを行う。	9人

看護師再就業窓口相談事業

看護師等の人材確保の促進に関する法律第11条に基づき、看護師等就業協力員体制がつけられ、保健所で「看護師再就業相談窓口」を開設し潜在看護力の活用を図る中で、看護師等の確保を推進している。

平成20年度			
	再就業相談	ナースセンター等の紹介	悩み事相談
実人数	6人	3回	5人
回数	6回		56回

在宅ホスピス地域連絡会議(訪問看護推進事業)

在宅ホスピス地域連絡会議(訪問看護推進事業)

年月日	場所	参加者	内 容
H20.12.24	中北保健所	18	在宅ホスピス地域連絡会議の設置についての説明 1地域における在宅療養者に関するホスピスに係る現状及び課題 2関係機関等の協力体制のあり方 3情報交換
H20.3.17	中北保健所	19	1中北保健所管内の在宅療養者の状況 2関係機関が関わった事例紹介(病院、訪問看護ステーション、市町) 3在宅ホスピスを推進するための体制づくり 4情報交換

2 健康づくり推進事業

(1) 健やか山梨21推進事業

人生80年時代にふさわしい、県民の生涯を通じた健康づくりの実践のための指針として策定した「健やか山梨21」に基づき、県、市町村、各種団体等で10の健康課題に取り組み、地域住民の生活習慣の改善など生活習慣病の予防に努めている。

(重点項目)

健康づくり実践者のネットワークの構築

キャッチフレーズ 「さあ、みんなで一緒に健康づくり」

月 日	事業名・対象者など	内 容
H20.4.21	現任栄養士研修会	すこやか山梨21・2008の説明・特保における運動指導
H20.7.10	食生活改善推進員養成講習	食生活改善推進員と地区組織
H20.6.9	給食施設研修会	健康づくり、感染症、食中毒予防
H20.6.16	現任栄養士研修会	特定健診・保健指導
H20.8.21	現任栄養士研修会	中病における栄養指導・子供の食生活アンケート結果について
H20.9.26	調理師研修会	健康づくり、食中毒予防
H20.10.20	現任栄養士研修会	ケース検討会
H20.12.15	現任栄養士研修会	CKDについて・ケース検討・「国際会議に出席して」・情報提
H20.12.2	山梨県立大学・講義	栄養と健康
H21.1.23	給食施設担当者研修会(児童福祉施設)	塩山式てばかり
H21.2.8	食生活改善推進員研修会	食生活など
H21.2.16	現任栄養士研修会	保健指導スキルアップ研修・栄養
H21.2.13	給食施設担当者研修会(病院・福祉施設栄養管理担当者研修会)	「巡回指導における施設状況」「防災の心構えについて」
H21.3.6	事業所給食施設連絡会及び生活習慣病予防講習会(事業所)	「食事バランスガイド」の基本と企業における活用について(生活習慣病予防講習会)

(2) 禁煙・分煙推進事業

受動喫煙対策を実施している施設を「禁煙・分煙推進施設」として認定を行うことにより、禁煙・分煙を推進し、受動喫煙の防止を図る。

区 分	H20年度認定施設数	認定施設数計
敷地内禁煙	37	145
屋内禁煙(建物全体)	32	252
屋内禁煙(テナント等建物の一部)	2	15
完全分煙	0	0
計	71	412

(3) 健康づくりネットワーク事業

地域職域連携事業

中北地域・職域保健連携推進協議会

中北保健福祉事務所管内における地域住民の生涯を通じた健康管理を行うため、地域保健と職域保健が広域的に連携し、地域の実情に応じた協力体制・健康づくり体制を図るために必要な事項を協議することを目的とする。

中北地域・職域保健連携推進協議会 ワーキンググループ

地域・職域保健に関連する業務を、直接担当する者で構成し、協議会の中核として、管内の地域・職域の健康づくりの推進のために活動し、もって協議会の運営に資するものとする。

3つのワーキンググループ(広報グループ・健康づくり推進グループ・特定健診保健指導推進グループ)により、活動・運営を行う。

月 日	内 容
平成20年7月30日	第1回中北地域・職域保健連携推進協議会(60名) ワーキンググループ「広報グループ」の開催(7名) ワーキンググループ「特定健診・保健指導推進グループ」の開催(13名) ワーキンググループ「健康づくりグループ」の開催(14名)
平成20年9月11日	ワーキンググループ「広報グループ」の開催(10名)
平成20年10月10日	ワーキンググループ「特定健診・保健指導推進グループ」の開催(14名)
平成20年11月17日	ワーキンググループ「健康づくりグループ」の開催(17名)
平成20年12月18日	「特定健診・保健指導推進グループ」及び研修会(30名) ワーキンググループ「広報グループ」の開催(7名) ワーキンググループ「特定健診・保健指導推進グループ」の開催(14名)
平成21年2月9日	地域・職域保健連携推進協議会関係者研修会(46名) 講演「働きざかりの健康を地域・職場みんなで守る」 ～連携して「相乗効果」をあげる～ 講師 日本ウォーキング協会 泉 嗣彦
平成21年3月24日	第2回中北地域・職域保健連携推進協議会(27名)
～関連事業～	
月 日	内 容
平成20年10月12日	韮崎市武田の里まつり(韮崎市商工会ブース)
平成20年11月9日	北杜市商工会まつり

出前講座

項目	対象者	目的・内容
1総合課題	国土交通省甲府出張所(20名)	メンタルヘルス
2栄養・食生活		
3身体活動・運動		
4休養・こころの健康	麦の家の職員(20名)	薬物から自分を守る
	東海大甲府高校1年(300名)	薬物から自分を守る
	押原中学校2年(155名)	薬物から自分を守る
	山梨大学(40名)	薬物から自分を守る
	甲府工業高校1年(70名)	薬物から自分を守る
	甲府刑務所(29名)	薬物乱用と健康
	甲府刑務所(19名)	薬物乱用と健康
	押原中学校1年(176名)	薬物から自分を守る
	山梨大学(100名)	薬物から自分を守る
	竜王北小学校6年(80名)	薬物から自分を守る
5たばこ	押原中学校2年(176名)	中学生とたばこ
	双葉中学校1年(200名)	中学生とたばこ
	県立盲学校(50名)	たばこの害
6アルコール		
7歯及び口の健康	児童福祉施設(26施設、78名)	乳幼児の歯の健康
	老人福祉施設(32施設、64名)	歯と生活習慣病 高齢者の歯の健康
	事業所(25施設、50名)	歯と生活習慣病 歯周病、歯科検診等
8生活習慣病	山梨県雇用促進協会 10月8日(43名) 11月5日(135名) 12月5日(40名) 1月7日(20名)	中高年の健康づくり
	山梨地方裁判所・家庭裁判所(30名)	メタボリックシンドロームの予防
	テルモ甲府工場(50人)	メタボリックシンドロームの予防
	全国労働省労働組合 (職業安定所)(20名)	メタボリックシンドロームの予防 女性の健康(乳がん含む)
9がん		
10母子保健	玉穂中学校2年(30人) 玉穂中学校3年(30人)	思春期における 心と体の健康(命の尊さ)
	玉穂中学校3年(30人)	思春期における 心と体の健康(命の尊さ)
	中北愛育連合会(15名)	薬物依存と健康 *若年層に増加している。健康と 薬物を説明し、地域での見守り、 声かけで子どもの健康を守ることを 再認識した。
	中北愛育連合会(15名)	児童虐待予防 *地域で見守る視点について
その他	山梨県診療報酬支払基金(30人)	インフルエンザ予防 日頃の健康管理等

生活習慣病予防講習会

月 日	内 容
平成20年11月27日	山梨県電気工事工業組合'雇用管理者研修会'(20名) 内容:生活習慣病の予防
平成21年3月6日	中北保健所管内事業所給食施設研修会(給食責任者及び健康づくり担 当者)(12名)

健康情報(すこやかネット)の配信

- ・ H21年 2月 : メタボの解消と生活習慣病の予防

その他の情報・案内

- ・ H21年2月 : あなたの適正体重は?
- ・ H21年2月 : あなたの肥満度は?
- ・ H21年2月 : 運動と食事で内臓脂肪を減らすのが基本
- ・ H21年2月 : 食生活を改善しましょう
- ・ H21年2月 : 歯周病と生活習慣病
- ・ H21年2月 : たばこ

3 栄養改善対策

食生活の在り方と密接に関連のある生活習慣病対策のうえから、エネルギーの過剰摂取や栄養摂取の偏りの改善、減塩の推進等の正しい食生活と、健康づくりのための運動の啓発普及に努めた。
特に地域の食生活改善のリーダーである管理栄養士・栄養士、食生活改善推進員及び調理師組織の育成や資質向上のための研修会等を開催した。
また、健康増進法に基づく特定給食施設の把握及び栄養管理指導を実施した。

(1) 栄養指導の実施状況
個別及び集団指導延人数

		個別指導延人員			集団指導延人員	
		栄養指導	(再掲) 病態別 栄養指導	(再掲) 訪問による 栄養指導	栄養指導	(再掲) 病態別 栄養指導
実施数	20歳以上 (妊産婦を除く)	42	37	0	0	0

(平成20年度)

	実人数	延人数	主な疾病名
生活習慣病関係	16	37	糖尿病、高血圧、高脂血症等

現任栄養士研修会 (平成20年度)

会場	内容	回数	参加者数
中北保健所	「健やか山梨21 2008年版」改正の説明	6回	76名
	「特定健診指導について～管理栄養士が有すべき資質～」		
	講演「中央病院における栄養指導～糖尿病教育入院の活用～」		
	ケース検討「食生活を中心としたケース検討」		
	講演「慢性腎臓病について」		
	ケース検討「食生活を中心としたケース検討」		
保健指導スキルアップ研修会 今年度のふり返りと来年度について			

(参考)

管内管理栄養士・栄養士就業状況 (平成20年)

	学校	病院	介護老人保健	老人福祉	児童福祉	社会福祉	寄宿舎	事業所	他	計
管理栄養士	13	41	8	16	3	0	0	1	0	83
栄養士	41	95	17	51	73	10	1	14	3	306

市町管理栄養士・栄養士配置状況 (平成20年度)

市町名	人数
甲府市	3
甲斐市	1

食生活改善推進員研修会

月日	会場	内容	受講者数
H20.5.15	甲府市南部市民センター	講演 「ボビュレーションアプローチの手法について」	65名
H21.2.6	中北保健所	「生活習慣病予防週間」についての説明 「地域診断からみた生活習慣病予防」について 「メタボリックシンドローム予防応援団」活動の事例発表 グループワーク「メタボ予防応援団」活動のふり返り 「各事業についての意見交換」	18名

調理師研修会

月日	会場	内容	受講者数
H20.5.28	男女共同参画推進センター	調理実技研修「そばを味わう」 奥藤竜王分店オーナー 伊藤 征雄	51名
H20.9.26	甲府市総合市民会館	講義 「食品衛生について」 「県事ハブシステム」の活用方法 「飲食店に求められる禁煙・分煙対策」	45名
H20.11.27	男女共同参画推進センター	調理実技研修「Hでクッキング 美味しいエコ・あじもCO2も」	26名

市町・他団体の研修会、講習会への援助

月日	会場	内容	受講者数
H20.9.26	甲府市総合市民会館	新人調理師研修会 「食事バランスガイド」の説明	31名
H20.12.2	山梨県立大学	大学講義 「栄養と健康」	105名

(2) 給食施設指導
給食施設指導の状況

	特定給食施設		その他の給食施設	計
	1回100食以上又は1日250食以上	1回300食以上又は1日750食以上		
給食管理指導延施設数	48	18	49	115
集团指導	回数	5		5
	延施設数	233		233

* 集团指導の状況

月日	事業名	内 容	受講者数
H20.6.13	給食施設担当者研修会	講義「メタボリックシンドロームについて」 講義「施設及び調理従事者の感染症対策」 講義「食中毒予防のために」	108名
H20.9.29	児童福祉施設給食担当者研修会	報告「巡回指導における栄養管理及び栄養アセスについて」 「食育と歯の健康について」 グループワーク「保育所給食と食育について」 食育をすすめるための献立と食事環境について	36名
H21.1.23	児童福祉施設給食担当者研修会	情報提供「塩山式手ばかり」 グループワーク「保育所給食と食育について」	30名
H21.2.13	病院及び老人福祉施設栄養管理担当者研修会	報告「巡回指導における施設状況」 講義「防災の心構え」 中北地域県民センター 地域防災幹 塚原 稔 情報提供「施設における健康危機管理について」	47名
H21.3.6	事業所給食施設連絡会及び生活習慣病予防講習会	報告「平成20年度巡回指導結果報告」 講義「食事バランスガイド」の基本と企業における 情報提供「健康づくりにおける地域・職域の連携」	12名

給食施設数 (平成20年度)

		管理栄養士のみ いる施設		管理栄養士・栄養士 どちらもある施設			栄養士のみ いる施設		管理栄養士・ 栄養士 どちらもない 施設
		施設数	管理 栄養士数	施設数	管理 栄養士数	栄養士数	施設数	栄養士 数	
特定給食施設	学校			13	13	16	23	23	15
	病院			15(5)	38	85			
	介護老人保健施設			7	7	16			
	老人福祉施設			6	6	13	2	2	
	児童福祉施設						28	41	11
	社会福祉施設						2	3	
	事業所			1(1)	1	1	11(3)	13	5
	寄宿舎								
	矯正施設			1(1)	1	1			
	自衛隊								
	一般給食センター								
	その他								
計				43(7)	66	132	66(3)	82	31
その他の給食施設	学校						2	2	2
	病院			3	3	8	2	2	
	介護老人保健施設			1	1	1			
	老人福祉施設			10	10	18	16	18	9
	児童福祉施設			3	3	6	21	26	10
	社会福祉施設						5	7	2
その他の給食施設	事業所								9
	寄宿舎						1	1	5
	矯正施設								
	自衛隊								
	一般給食センター								
	その他						2	3	1
	計			17	17	33	49	59	38
	合計			60(7)	83	165	115(3)	141	69

()内、管理栄養士設置指定施設数

(3) 国民健康・栄養調査

健康増進法に基づき、国民および県民の食品摂取量、栄養素等摂取量を把握すると同時に栄養と健康の関係を明らかにし、広く健康増進対策等に必要基礎資料を得ることを目的に実施した。

調査地区	世帯数	世帯員数	調査項目
調査無し			

(4) 組織の育成支援

地域住民の健康づくりのため、食生活に関する地域組織の育成を次のとおり行った。

(平成20年度)

	会員数	会議開催回数
食生活改善推進員協議会	907	8回
調理師会	180	6回

(5) 市町に対する支援
市町における地域栄養改善活動が円滑かつ適切に実施できるよう、技術的支援や連絡調整を行った。
(平成20年度)

	甲府市	甲斐市	中央市	昭和町	合計
食生活改善推進員養成講習	36	0	20	13	69
組織の育成	1		4	4	5
栄養指導・運動指導					
業務検討	2		2	3	4

(参考) 食生活改善推進員養成状況 平成21年3月31日現在

	世帯数	養成目標数	組織加入者数	充足率(%)
甲府市	84,708	1,694	566	33
甲斐市	28,356	567	160	28
中央市	11,905	238	122	51
昭和町	6,764	135	60	44
計	131,733	2,635	908	34

養成目標は、50世帯に1名の割合

(6) 健康づくりの運動指導 (平成20年度)

		個別指導延人員		集団指導延人員	
		運動指導	(再掲) 病態別運動指導	運動指導	(再掲) 病態別運動指導
実施数	20歳以上 (妊産婦を除く)	37	37	30	0

(7) 免許関係事務の状況 (平成20年度)

調理師試験受験 願書受理者数	111
-------------------	-----

(8) 臨地実習(保健所実習)

実習期間	平成20年11月4日(火)～11月11日(火) 6日間
実習学生	向徳舎(社会福祉施設) 1名 山梨学院短期大学 2名

4 歯科衛生対策

(1) 歯の無料健康相談

6月の「歯の衛生週間」では、歯の衛生に関する正しい知識の普及啓発のために、歯科医師会等が開催する「歯の無料健康相談(歯科保健フェスタ)」事業に協力し、11月8日を「いい歯の日」とした8020運動月間では、歯科保健の啓発活動を行った。

実施月日	開催場所	対象者人数
H20.6.1(日)	岡島ローヤル会館	721名
H20.11.7(金)	JR甲府駅前	3500名

(2) 衛生教育

月日	会場	内容	受講者数
H20.6.4	中北保健所	歯ブラシの使い方 歯周病予防について	30名

(3) 施設における指導および調査

給食施設巡回指導において、歯科保健に対する関する正しい知識の普及啓発のために、指導と知識の調査を行った。

月日	場所	内容	施設数
H20.5.27～9.8	児童福祉施設	・乳歯のう蝕罹患率について ・おやつとう蝕の関係について ・歯科保健指導の取り組みについて	37
H20.8.28～10.30	老人福祉施設	・口腔ケアについて ・口腔ケアに関する知識について ・8020運動の普及	32
H20.11.7～ H21.1.13	事業所	・歯周病予防について ・喫煙と口の関連について ・生活習慣病と口の関連について	24

5 母子保健対策

(1) 子ども療育発達相談事業 (平成20年度)

療育相談

未熟児、小児慢性特定疾患・育成医療受給児の中で、発達に課題を抱える乳幼児や、管内市町の二次相談のみでは問題解決が困難であり、多機関による支援が必要な乳幼児に対し、専門職による相談指導を行い、その健全な発達を支援する。

開設回数

参加スタッフ	開催回数	相談者数	
		実人数	延人数
小児科医	4	3	5
小児神経科医	3	6	9
精神科医	6	4	9
心理	18	14	42
保健師	31	19	65
栄養士	1	1	1

相談状況

	相談申込 実人員	相談児 実人員	相談児 延人員
乳児	0	0	0
幼児	16	13	22
その他	7	6	43
計	23	19	65

科目別・相談状況

	小児科	小児神経科	精神科	心理	言語	その他	計
実施回数	4	3	6	18	0	0	31
相談児 延人員	5	9	9	42	0	0	65

	保健師による保健指導
相談児 延人員	65

相談理由と相談結果

*一人の児の相談理由が複数ある場合は、相談理由別に計

相談理由	相談理由別児 数	相談結果			
		指導済み	経過観察 (療育相談 管理)	他機関紹 介(要医療 含む)	その他
低体重児	1	0	1	0	0
未熟児	4	1	3	0	0
身体に障害のある児童	1	0	1	0	0
疾病により長期療養の必要な児	2	0	2	0	0
市町の二次 健診(相談) や経過観察 等に対応困 難事例	運動発達の遅れ	0	0	0	0
	精神発達の遅れ	0	0	0	0
	精神運動発達の遅れ	5	1	4	0
	言語発達の遅れ	1	0	0	1
	自閉症(疑い含む)	0	0	0	0
	多動	0	0	0	0
	その他	0	0	0	0
軽度発達障害児(疑い含む)	2	0	1	1	0
虐待の疑い	4	0	4	0	0
親の養育不足	4	0	4	0	0
その他	7	1	6	1	0
計	31	3	26	3	0
養育医療給付児(再掲)	5	1	4	0	0
育成医療給付児(再掲)	0	0	0	0	0
小児慢性特定疾患医療給付児(再掲)	2	1	1	0	0

グループ療育相談

未熟児を持つ保護者同士が、子育てに対する日頃の悩みや発育発達への不安を共有し、相互に学び合うことで、育児能力の向上や孤独感を解消できる仲間づくりを行った。

開設回数

10回

参加人数

	対象者 実人員	参加者 実人員	参加者 延人員
保護者	50	16	67
子ども(託児)		14	47
計	50	30	114

プログラム

	回数	内容(概略・スタッフなど)
ピアグループ	10	未熟児特有の発育発達、病気、妊娠中や出産時の気持ち、親戚との関わり方等を自由に話し合う。

支援関係機関(者)連絡会議開催状況

日時	参加者		処遇検討した ケース数	内容
	職種等	人数		
H20.4.24	臨床心理士 小学校教諭 市町保健師 中北保健所保健師	1 3 1 1	1	養育上課題を要する児の処遇検討
H20.5.8	臨床心理士 小学校教諭 市町保健師 市町児童育成課職員 中北保健所保健師	1 3 1 1 1	2	養育上課題を要する児の処遇検討
H20.9.25	精神科医師 中央児童相談所 市町保健師 中北保健所保健師	1 3 1 2	3	養育上課題を要する児及び母親の処遇検討
H21.1.16	小児科医 保護者 保育園保育士 中北保健所保健師	1 2 2 1	1	個別支援を行っている児の就園に向けた支援検討 児の病状や発達状況について主治医から確認 園生活の留意点について意見交換 支援方針について共有
合計		26	7	

子ども健康支援モデル事業					
H20.5.29	臨床心理士 中央市役所関係者 中央市立保育園保育士 中北保健福祉事務所職員 他市町保健師・保育士	1 10 33 5 10	1	子ども健康支援モデル事業の事業説明 研修会「気になる子どもの観察点と保護者対象について」 講師：大正大学人間学部人間福祉学科 臨床心理学専攻 玉井邦夫教授	
H20.7.2	臨床心理士 中央市役所保健師 玉穂保育園保育士 中北保健所保健師	1 4 4 2	12	保育観察 保育園で対応を苦慮している児の園における様子を保育士から聞き取りを行い、また心理士および保健師が観察し、保育士を含めて三者での支援検討会を行う必要がある対象児を抽出した。	
H20.7.10	臨床心理士 中央市役所保健師 豊富保育園保育士 中北保健所保健師 看護実習生・教諭	1 5 4 1 3	8		
H20.7.17	臨床心理士 中央市役所保健師 田富北保育園保育士 中北保健所保健師 看護実習生・教諭	1 5 3 1 3	5		
H20.7.22	臨床心理士 中央市役所保健師 田富第一保育園保育士 中北保健所保健師	1 5 4 1	6		
H20.8.27	臨床心理士 中央市役所保健師・関係者 玉穂保育園保育士 中北保健所保健師	1 4 3 2	8		支援検討会 平成19年度子ども健康支援モデル事業で要支援の事例について「就学」と言う視点から今後の支援について関係者が検討し、方向性を明らかにした。
H20.10.6	臨床心理士 中央市役所保健師 玉穂保育園保育士 中北保健所保健師	1 5 3 1	7		
H20.10.7	臨床心理士 中央市役所保健師 豊富保育園保育士 中北保健所保健師	1 4 3 1	3	保育観察 保育園で対応を苦慮している児の園における様子を保育士から聞き取りを行い、また心理士および保健師が観察し、保育士を含めて三者での支援検討会を行う必要がある対象児を抽出した。	
H20.10.9	臨床心理士 中央市役所保健師 田富北保育園保育士 中北保健所保健師	1 3 2 1	3		
H20.10.10	臨床心理士 中央市役所保健師 田富第一保育園保育士 中北保健所保健師	1 5 3 1	5		
H20.11.27	臨床心理士 中央市役所関係者 中央市立保育園保育士 中北保健所保健師	2 6 20 2	25	支援検討会 7月と10月に保育観察を行い、要支援となった事例について保育園毎、支援の方向性について確認を行った。	
H20.12.16	臨床心理士 中央市発達支援コーディネイター 中央市役所関係者 中央市立保育園保育士 中北保健福祉事務所職員	1 1 8 4 4	1	子ども健康支援関係者会議 1. 平成20年度子ども健康支援モデル事業実施報告 2. 次年度の計画について提案 3. 今後の中央市内での保健・福祉・教育の連携について検討	
計 17回		202	82		

発達等母子保健専門相談

生まれつきの病気を持つ不安や将来の子どもの発達面への影響等不安を抱えている相談者に対し、専門医師が正しい情報の提供と併せてカウンセリングを実施する。

・保健師による一次相談

相談実件数	相談延件数	相談来所延人数	二次相談紹介実件数
8	10	3	2

・医師による二次相談

相談申し込み保健所名	相談申込件数	相談実件数	相談延件数	相談来所延人数	相談終了実件数	相談継続実件数
中北	10	10	12	12	1	9
峡北	0	0	0	0	0	0
峡東	1	1	1	1	0	1
峡南	0	0	0	0	0	0
富士・東部	1	1	2	2	1	0
合計	12	12	15	15	2	10

*「相談実件数」； 相談内容が多岐にわたっても、「1人のクライアント」を「1件」と計上する。

*「相談延件数」； 件数1件でも2回相談した場合は、件数は「2」で計上する。

(相談内容)

	相談件数	内 容
ア 子どもの発達に関する相談	2 2 1 1	・ダウン症児の理解と療育について ・18トリソミーと心疾患をもつ児への理解と療育について ・ターナー症候群をもつ児への理解と療育について ・脳腫瘍をもつ児への理解と療育について
イ 疾患に関する相談	1 1 1	・若年性パーキンソン病について ・多指症について ・筋ジストロフィーについて
ウ 出生前診断に関する相談	1	・染色体異常の出生前診断、男女の産み分けについて
エ その他	1 1	・遺伝検査について ・グリーンケア及び今後の妊娠、出産への支援
	12	

* 1クライアントで相談内容が多岐にわたる場合は、その内容別に件数をカウントする。

例) 子どもに疾患があり、相談内容が 疾患のこと(疾患の内容、次の子どもへの再発危険率等) 今後の子どもの発育について であった場合は、「ア 子どもの発達に関する相談」に「1件」、「イ 疾患に関する相談」に「1件」計上する。

母子保健ライブラリー
ア 母子保健関係

(平成20年度)

	閲覧者数			貸出し 件数	貸出しの内訳			
	教育関係	保育関係	保健所関係		図書	視聴覚教材	教材・おもちゃ	機材
4月	0	0	0	7	0	7	0	0
5月	0	0	0	1	0	0	0	1
6月	0	0	0	2	0	0	1	1
7月	0	0	0	2	0	0	2	0
8月	0	0	0	1	0	0	1	0
9月	0	0	0	5	0	1	2	2
10月	0	0	0	4	0	0	3	1
11月	0	0	0	1	0	0	0	1
12月	0	0	0	0	0	0	0	0
1月	0	0	0	0	0	0	0	0
2月	0	0	0	1	0	0	1	0
3月	0	0	0	2	0	0	2	0
合計	0	0	0	26	0	8	12	6

イ 一般(相談来所者)

閲覧・貸出実績ともになし

長期療養児療育指導事業

事業名	日時	出席者数	内容
療育相談事業	H20.10.28	22	摂食に関する学習会および相談 講師 山梨口腔保健センター・花形歯科医院 花形 哲夫医師
小児慢性特定疾患児ピアカウンセリング事業	H20.8.20	4	・保護者同士の話し合い
	H20.10.28	22	・保護者同士の話し合い
	H20.11.18	17	・保護者同士の話し合い

発達障害児へ個別支援

母子支援対象者の内、発達障害児としての支援は、実件数22事例であり、家庭訪問、所内相談、子ども寮育発達相談時業(療育相談)、支援関係機関(者)会議等により、支援している。

(2) 母子保健推進業務

管内の母子保健事業の円滑な推進を図るため、母子保健推進会議の開催、管内母子保健関係者の連絡調整及び研修を実施した。

母子保健推進会議

日時	出席者数	構成員	内容
H20.7.18 13:30 ~ 16:30	101名	医療機関代表、助産師代表 各市町小中校長会代表、 小中校養護教諭代表、教育 事務所 各市町保育園長代表、幼 稚園長代表 管内市町(児童、障害福 祉、教育委員会、保健担当 課長、母子保健担当保健 師) 中北保健福祉事務所・峡 北支所職員	< 中北保健福祉事務所管内児童虐待防止、発達障害 者支援及び母子保健推進のための合同会議 > 各関係機関代表者が一堂に集まり、「市町村や期間の 枠を超えた連携の必要性の確認」「連携内での自所属 の役割について講義・事例発表・情報交換の中でイメ ージ化できる」ことを目指して開催した。 = 内容 = 合同会議開催の経緯と会議の状況、課題 講演 「子どもの健全育成と健やかな発達、自立した生活を 目指して～よりよい連携のために～」 講師：山梨県中央児童相談所 小田切則雄所長 事例発表 「子どもの健康支援モデル事業を実施して」 発表者：中央市健康推進課 内田直子保健師 「子ども健康支援モデル事業の取組みをとおして」 発表者：中北保健福祉事務所 健康支援課 情報・意見交換
H21.3.10 13:30 ~ 16:00	25名	医療機関関係者 小児初期救急医療センター 代表 訪問看護ステーション代表 母子保健関係団体代表 地域療育機関代表 管内行政機関関係課長・ 保健師 管内教育委員会代表 中北保健福祉事務所職 員	< 母子保健推進会議 > 「母子支援に関わる関係者同士が連携を図ることで途切 れない支援ができること、各所属レベルで医療・保健・福 祉・教育の枠を超えた体制づくりの必要性について確認 できる」ことを目的に開催した。 = 内容 = 活動紹介 ・個別支援をとおして 地域療育支援センター千代田 出口幸英コーディネイター ・システムづくりの視点から 中央市役所健康推進課 内田直子保健師 講義「子どもの直面する課題 途切れのない支援のためのシステムについて」 大正大学人間学部臨床心理学科 玉井邦夫教授 全体討議
合計 2回	126名		

母子保健担当者会議

日時	出席者数	構成員	内 容
H20.5.9 9:00 ~ 11:00	20名	管内市町母子保健担当者 中北保健福祉事務所職員 (福祉課障害福祉担当、児童家庭担当、健康支援課保健師等)	< 第1回母子保健担当者会議 > 平成20年度の保健所、管内各市町の母子保健事業計画の情報交換および共有。 各市町の母子保健重点事業について確認。目的や計画について情報交換。 平成19年度母子保健担当者会議のふりかえりと、母子スクリーニングシステムについて各市町や担当者会議の中で取組む内容について検討。
H20.9.2 14:00 ~ 16:00	11名	管内市町母子保健担当者 中北保健所健康支援課職員	< 第2回母子保健担当者会議 > 各市町スクリーニングシステム充実に向けての取組みの進捗状況について確認。共通する課題について共有。 小児医療関係者等の連携について情報交換
H21.1.27 9:30 ~ 11:00	14名	管内市町母子保健担当者 中北保健所健康支援課職員	< 第3回母子保健担当者会議 > 妊婦健康診査拡充について県下の情報提供。 管内の取組状況や課題について意見交換。
H21.1.28 16:00 ~ 17:00	6名	山梨大学医学部附属病院 (看護部長・小児科師長・医療福祉支援センター師長) 中北保健所職員	< 長期療養児支援 ～山梨大学医学部附属病院打合わせ会～開催に向けて > 管内小児医療給付の状況の説明 打合わせ会の主旨の説明 計画的な打合わせ会実施に向けての検討
H21.2.24 16:00 ~ 17:00	6名	山梨大学医学部附属病院 (小児科師長・医療福祉支援センター師長・看護師) 中北保健所職員	< 長期療養児支援 ～山梨大学医学部附属病院打合わせ会～開催に向けて > 打合わせ会の主旨の説明 個別支援事例から連携を図るための意見交換 計画的な打合わせ会実施に向けての検討
合計 5回	57名		

研修会

管内保健師が母子保健の健康課題解決に向け、具体的な対応のための知識、技術を習得する場とする。
保健師現任教育と同時開催し、新任期・中堅期のキャリア別に求められている母子支援に関する専門能力の理解と技術習得を目的とした研修会とし、管内保健師の資質向上を図る機会とする。

日 時	出席者数	内 容
H20.10.2 9:30～11:30	20名	第1回 <ねらい> 「子どもの発達・情緒・行動をみる」「健康課題をアセスメントする」視点を学び「支援計画を立案する」過程を学ぶ。 <講義>「保健師の個別支援における一連のプロセスを学ぶ」 講師：山梨大学大学院医学工学総合研究部地域・老人看護学講座 山崎洋子教授
H20.11.4 9:30～11:30	20名	第2回 <ねらい> (ア)健全な母子の愛着形成と、疾患等で療養している乳幼児を持つ母との陥りやすい母子関係について学ぶ。 (イ)(ア)の理解とおし親子支援のスキル(技術)を学ぶ。 <講義>「母子の愛着形成をとおして親子支援の対応スキルを学ぶ」 講師：山梨英和大学人間文化学部 森稚葉専任講師
H20.11.28 9:30～11:30	20名	第3回 <ねらい> (ア)未熟児や、疾患を抱え療養している乳幼児の摂食に関する課題を学ぶ。 (イ)(ア)の理解とおし親子支援の対応スキル(技術)を学ぶ <講義>「未熟児、疾患等を抱えて療養している乳幼児の摂食の傾向とその支援」 講師：山梨口腔保健センター、花形歯科医院 花形哲夫医師
H21.1.23 9:30～11:30	20名	4回目 <ねらい> (ア)困難事例の支援検討会を通じて、健康課題のアセスメント、支援計画の立案、評価について学ぶ。 (イ)支援検討会におけるプレゼンテーションのしかた、効果的な実施について学ぶ。 <内 容>事例検討会および助言 「困難事例の対応スキルと効果的な支援検討会の実施」 助言者：山梨県精神保健福祉センター 近藤直司所長
合計 4 回	80名	
<p>所内母子カンファレンス 所内における母子保健個別フォローの充実と保健指導の質の向上を図る また、カンファレンスの場で、個別支援では解決できない健康課題を抽出し、母子保健事業の方向性の確認、取り組みに活かし、母子支援システム全体の体制整備の機会とする</p>		
日 時	出席者数	内 容
4月～3月毎 月1回	中北保健所健康 支援課員 108名	<母子カンファレンス> 事例検討 ・長期療養児等とその家族の支援を中心に事例検討 ・保健所で支援している母子事例を「母子支援一覧」を基に共有。 個別支援のみでは解決できない健康課題の共有 当課母子保健事業の進捗状況および実施に関する課題について共有。 小児医療給付の月別申請状況の確認
合計 4 回	188名	

(3) 思春期保健対策

学校現場における思春期保健の実態把握と学校単独での開催にむけて、学校における性教育への協力、支援を行

思春期健康教育

場所	開催日	対象者	参加スタッフ	内 容
中学校	H20.6.2	中学校 2・3年生の3クラス 計90人	・保健福祉企 画幹 ・健康支援課 保健師 ・市町保健師	・講義:「生命の誕生と命の尊さ」「乳児の成長発達と乳児とのふれあい方」
	H20.6.3			・講義:「生命の誕生と命の尊さ」「乳児の成長発達と乳児とのふれあい方」
	H20.6.1			・実習「赤ちゃんふれあい体験」
	H20.6.17			・実習「赤ちゃんふれあい体験」
	H20.10.20			・講義:「生命の誕生と命の尊さ」「乳児の成長発達と乳児とのふれあい方」
	H20.11.10			・実習「赤ちゃんふれあい体験」

(4) 小児医療給付

身体に障害のある児・未熟児及び小児慢性特定疾患児を対象に医療給付を行っている。

自立支援医療(育成医療) 給付状況(平成20年4月1日～平成21年3月31日)

	計	甲府市	甲斐市	中央市	昭和町
肢体不自由	14(14)	9(9)	0	3(3)	2(2)
視覚障害	21(20)	8(8)	9(8)	2(2)	2(2)
聴覚・平衡機能障害	2(1)	2(1)	0	0	0
音声・言語・咀嚼機能障害	47(43)	22(22)	14(12)	8(6)	3(3)
心臓機能障害	27(22)	15(14)	8(6)	4(2)	0
腎臓機能障害	1(1)	1(1)	0	0	0
小腸機能障害	1(1)	0	0	0	1(1)
その他内臓障害	18(18)	12(12)	3(3)	2(2)	1(1)
免疫機能障害	0	0	0	0	0
計	131(120)	69(67)	34(29)	19(15)	9(9)

()は実人員

養育医療 給付状況(平成20年4月1日～平成21年3月31日)

	計	甲府市	甲斐市	中央市	昭和町
養育医療給付数	69	35	21	6	7

小児慢性特定疾患 医療給付状況(平成20年4月1日～平成21年3月31日)

	計	甲府市	甲斐市	中央市	昭和町
悪性新生物	33	22	6	2	3
慢性腎疾患	18	6	7	5	0
慢性呼吸器疾患	15	8	4	1	2
慢性心疾患	19	11	5	2	1
内分泌疾患	68	38	19	6	5
膠原病	8	3	4	0	1
糖尿病	14	7	3	4	0
先天性代謝異常	13	8	1	2	2
血友病等血液・免疫疾患	8	6	1	1	0
神経・筋疾患	8	2	3	0	3
慢性消化器疾患	13	9	3	1	0
計	217	120	56	24	17

(延人数)

(5) 先天性代謝異常等検査

フェニルケトン尿症等の先天性代謝異常は、放置すると精神薄弱などの症状をきたすため新生児に対して血液によるマス・スクリーニング検査を実施している。要再検者及び要精密検査への指導を行い、その後の状況把握に努めている。

	治療中	経過観察	完治	不明
H12～20年度までの延べ人数	13	2	7	7
H20年度新規(再掲)	1	0	0	2

(6) 特定不妊治療費助成事業

特定不妊治療(体外受精及び顕微授精)に要する費用の一部を助成することにより、その経済的負担の軽減を図ることを目的とし、平成16年度から実施している。

(平成20年度)

申請件数	228
助成件数	228

(7) 母子保健地域組織育成

住民が「自らの健康は自らで守る」ことができるよう、地域組織の育成及び育成支援を行った状況は、次のとおりである。

愛育組織育成状況

(平成20年度)

	回数	参加者	従事者内訳人数				
			総数	所長	保健福祉企画幹	課長	保健師
総数	14	802	33	5	3	10	15
保健所	9	380	24	3	2	9	10
甲府市	1	132	2	0	1	0	1
甲斐市	2	200	4	1	0	1	2
中央市	1	60	1	0	0	0	1
昭和町	1	30	0	1	0	0	1

研修

開催年月日	参加人員(人)	内 容
H20.5.13	120	平成20年度中北保健所管内愛育連合会的総会 記念講演:「今だからこそ愛育活動」 講師:恩賜財団母子愛育会 岸本節子
H20.8.25	58	市町村愛育会リーダー保健師合同研修会 テーマ:「愛育活動に期待すること」 講義、グループワーク
H21.2.18	137	愛育活動発表会 活動発表(甲府市中道地区、昭和町) 研修会 テーマ:「妊婦さんへの思いやり」 講師:山梨大学医学部 山縣然太郎
H20.4.23	13	理事研修
H20.6.6	9	
H20.10.29	13	
H20.12.17	9	
H21.1.20	10	
H21.3.17	11	
		講義 「歯と健康」 講師 中北保健福祉事務所健康支援課 加藤希
		講義 「薬物乱用とは？」 講師 中北保健福祉事務所衛生課 依田由美子課長
		講義 「健康危機管理とは～子どもの虐待防止～」 講師 中北保健福祉事務所 町田観治次長
		講義 「感染症の拡大を防止するために～家庭で可能な防止方法～」 講師 山梨県立中央病院 地域保健・医療研修医 松澤高光
		講義 「活動のふり返り・引継ぎ」 講師 中北保健福祉事務所健康支援課 佐野博美課長

育成者研修会・担当者会議

開催年月日	参加人員(人)	内 容
H20.5.13	120	平成20年度中北保健所管内愛育連合会的総会 記念講演:「今だからこそ愛育活動」 講師:恩賜財団母子愛育会 岸本節子

管内母子保健地域組織一覧

組 織 名	結成年月日	組織形態	世帯数 (20.4.1現在)	会員数 (世帯)	人口に対する 組織結成率	班 数	分班数	班員数	班員1人 当たり
甲府市愛育連合会	S48.3	単 独	84,104	55,024	65%	23	405	4,645	12 世帯
甲斐市愛育連合会	H17.4	単 独	28,003	9,211	33%	3	34	597	15 世帯
中 央 市 愛 育 会	H19.4	単 独	11,946	170	1%	2	20	170	1 世帯
昭和町母子愛育会	S36.4	単 独	6,778	2,956	44%	1	11	184	16 世帯

6 難病対策

(1) 特定疾患治療研究事業

本事業は、特定疾患に関する医療の確立、普及を図るとともに、患者の医療費の負担軽減を図ることを目的としている。

各年代別男女別特定疾患医療費受給者数

(平成21年3月31日現在)

疾患名	患者数	新規	重症認定	0～9		10～19		20～29		30～39		40～49		50～59		60～69		70～		合計	
				男	女	男	女	男	女	男	女	男	女	男	女	男	女	男	女	男	女
1 ベーチェット病	29	0	3	0	0	1	0	0	1	4	2	5	2	0	4	3	5	1	1	14	15
2 多発性硬化症	30	6	8	0	0	1	0	2	0	2	7	1	6	0	2	1	3	0	5	7	23
3 重症筋無力症	36	4	3	0	0	0	1	2	3	0	5	0	2	0	2	3	3	5	10	10	26
4 全身性エリテマトーデス	116	11	10	0	1	2	2	1	11	0	28	3	18	0	28	1	15	3	3	10	106
5 スモン	3	0	3	0	0	0	0	0	0	0	0	0	0	1	0	0	0	0	2	1	2
6 再生不良性貧血	20	0	0	0	0	1	1	2	1	0	1	0	0	0	2	0	2	4	6	7	13
7 サルコイドーシス	18	4	4	0	0	0	0	0	0	4	2	0	0	0	4	2	2	2	2	8	10
8 筋萎縮性側索硬化症	16	1	11	0	0	0	0	0	0	0	1	0	1	3	2	3	1	1	4	7	9
9 強皮症、皮膚筋炎及び多発性筋炎	67	13	8	0	0	0	0	0	2	1	4	1	10	4	11	4	12	3	15	13	54
10 特発性血小板減少性紫斑病	41	3	0	0	0	1	1	0	1	2	2	0	1	3	3	4	10	2	11	12	29
11 結節性動脈周囲炎	22	9	1	0	0	0	0	0	0	0	2	1	0	3	0	2	3	5	6	11	11
12 潰瘍性大腸炎	134	32	1	0	0	1	3	9	10	13	11	17	12	9	13	18	6	6	6	73	61
13 大動脈炎症候群	13	4	0	0	0	0	0	0	1	0	4	0	5	0	1	1	1	0	0	1	12
14 ビュルガー(パージャー)病	9	1	0	0	0	0	0	0	0	1	0	0	0	3	0	2	1	2	0	8	1
15 天疱瘡	11	5	0	0	0	0	0	0	0	0	0	2	0	1	0	0	3	2	3	5	6
16 脊髄小脳変性症	53	7	24	0	0	0	0	0	0	3	0	0	0	5	2	11	12	11	9	30	23
17 クロウン病	41	6	2	1	0	0	1	4	3	8	6	6	4	1	0	1	3	0	3	21	20
18 難治性の肝炎のうち劇症肝炎	0	0	0	0	0	0	0	0	0	0	0	0	0	0	0	0	0	0	0	0	0
19 悪性関節リウマチ	3	2	0	0	0	0	0	0	0	0	0	0	1	1	0	0	0	1	0	2	1
20 パーキンソン病	144	29	35	0	0	0	0	0	1	0	0	2	2	4	4	13	16	43	59	62	82
21 アミロイドーシス	4	0	1	0	0	0	0	0	0	2	0	0	0	0	0	1	0	1	0	2	2
22 後縦靭帯骨化症	33	12	8	0	0	0	0	0	0	0	0	1	0	4	0	5	7	13	2	23	9
24 モヤマヤ病(ウイルス動脈輪閉塞症)	23	4	5	0	1	1	1	2	2	0	5	1	5	0	1	1	3	0	0	5	18
25 ウェゲナー肉芽腫症	4	1	0	0	0	0	0	0	0	0	0	0	0	2	0	1	0	0	1	3	1
26 特発性拡張型(うっ血型)心筋症	114	10	9	0	1	1	0	1	0	6	2	9	4	16	6	36	9	18	5	87	27
27 多系統萎縮症	30	2	15	0	0	0	0	0	0	0	0	1	1	2	3	8	3	3	9	14	16
28 表皮水疱症	0	0	0	0	0	0	0	0	0	0	0	0	0	0	0	0	0	0	0	0	0
29 膿疱性乾癬	1	0	0	0	0	0	0	0	0	0	0	1	0	0	0	0	0	0	0	1	0
30 広範脊柱管狭窄症	44	19	3	0	0	0	0	0	0	0	0	1	0	0	0	19	5	12	7	32	12
31 原発性胆汁性肝硬変	14	5	0	0	0	0	0	0	0	0	0	0	1	1	5	0	3	1	3	2	12
32 重症急性膵炎	4	4	4	0	0	0	0	0	0	0	0	0	0	0	0	1	0	2	1	3	1
33 特発性大腿骨頭壊死症	20	1	2	0	0	0	0	0	1	4	0	2	1	2	1	2	4	1	2	11	9
34 混合性結合組織病	14	0	0	0	0	0	0	1	3	0	0	0	3	0	3	0	4	0	0	1	13
35 原発性免疫不全症候群	3	0	0	0	0	1	0	0	0	0	1	0	0	1	0	0	0	0	0	2	1
36 特発性間質性肺炎	12	7	2	0	0	0	0	0	0	0	0	0	0	1	0	3	1	2	5	6	6
37 網膜色素変性症	39	4	20	1	0	0	0	0	1	2	1	4	3	3	2	2	5	4	11	16	23
38 プリオン病	4	4	4	0	0	0	0	0	0	0	0	0	0	0	0	0	2	0	2	0	4
39 原発性肺高血圧症	1	0	0	0	0	0	0	0	0	0	1	0	0	0	0	0	0	0	0	0	1
40 神経線維腫症(型)(型)	5	1	1	0	1	0	0	0	0	0	0	0	1	1	0	1	0	0	1	2	3
41 亜急性硬化性全脳炎	1	0	1	0	0	0	0	1	0	0	0	0	0	0	0	0	0	0	0	1	0
42 バッド・キアリ症候群	2	1	0	0	0	0	0	0	0	0	0	0	0	0	1	1	0	0	0	1	1
43 特発性慢性肺血栓塞栓症	0	0	0	0	0	0	0	0	0	0	0	0	0	0	0	0	0	0	0	0	0
44 ライツーム病(ファブリー病)	5	1	3	0	0	0	0	1	0	0	0	0	1	1	2	0	0	0	0	2	3
45 副腎白質ジストロフィー	2	0	2	0	0	0	0	1	0	0	0	0	0	1	0	0	0	0	0	2	0
合計	1184	213	193	2	4	10	10	27	41	52	85	58	84	73	102	149	145	147	195	518	666

市町村別受給状況

市町村名	甲府市	甲斐市	中央市	昭和町
患者数	784	246	104	50

(2) 難病患者地域支援対策推進事業

難病患者及びその家族に対し、在宅療養上の適切な支援を行うことにより、安定した療養生活の確保と患者等の生活上の質の向上に資することを目的とする。

在宅支援計画策定・評価事業

事業名	開催日	内容	出席者	出席者数
所内難病 カンファレンス	毎月 第2木曜日 (年間12 回)	毎月の新規申請者の報告 個別支援計画・災害時個別支援計画の策定 処遇困難ケースの支援方針確認 難病患者地域支援推進事業について確認	保健師・事務担当者 所長・次長等	延べ115人

医療相談事業

事業名	開催日	内容	出席者	出席者数
1. 医療相談会	H20.7/9,15	保健師による相談(医療・病状・看護・ケア等)	特定疾患更新手続きの来所者 (難病患者・家族)	84人
2. 学習会	H21.3.5	題名:「さわやか口腔ケア教室」 講師:山梨口腔保健センター 小沢 章 歯学博士 内容:専門医による講義と実技指導	該当疾患患者及び家族	10人

7 個別・集団保健指導

(1) 保健師による電話・来所相談

健康支援課では主に対人保健サービスに関わっており、電話や来所による所内相談は住民個人が健康のための意志決定をしたり、生活をコントロールしていくための支援のひとつとなっている。また住民ニーズを直接把握する機会としても重要な機会である。

(平成20年度)

種 別	延べ人数	
精 神 保 健	社会復帰	0
	老人精神保健	1
	アルコール	0
	思春期	1
	心の健康づくり	21
	その他	3
	小計	26
成 人	39歳以下	2
	40～64歳	2
	65歳以上	5
	小計	9
難 病	小児	91
	成人	262
	小計	353
心 身 障 害	小児	57
	成人	4
	小計	61
結 核	0	
工 業 災 害	0	
妊 産 婦	1	
乳 児	5	
幼 児	36	
児 童 虐 待 (再 掲)	38	
そ の 他	6	
合 計	7	
	536	

(2) 家庭訪問相談指導状況

	H14年度		H15年度		H16年度		H17年度		H18年度		H19年度		H20年度		
	延	新	延	新	延	新	延	新	延	新	延	新	延	新	
感染症	1	1	1	1	0	0	0	0	13	4	5	5	1	1	
精 神 保 健	社会復帰	37	11	15	7	10	3	31	7	4	1	1	0	0	
	老人精神保健	15	5	3	2	2	1	3	2	1	1	0	0	0	
	アルコール	0	0	1	1	0	0	1	1	0	0	0	0	0	
	その他	3	1	0	0	4	4	6	2	10	1	3	1	0	0
	計	55	17	19	10	16	8	41	12	15	6	4	2	0	0
心 身 障 害	小児	4	5	3	2	15	9	10	3	21	10	21	5	60	31
	成人	0	0	1	1	5	3	1	1	0	0	2	2	0	0
	計	4	5	4	3	20	12	11	4	21	10	23	7	60	31
結核	125	94	87	63	99	66	132	64	270	85	330	128	0	0	
難 病	小児	11	4	8	2	11	2	13	2	22	10	51	32	25	12
	成人	63	41	67	48	44	24	90	49	84	49	103	51	157	87
	計	74	45	75	50	55	26	103	51	106	59	154	83	182	99
母 性	妊婦	0	0	3	3	1	1	0	0	0	0	0	0	0	0
	産婦	131	111	155	81	186	151	123	91	44	29	4	4	6	4
	その他	4	4	6	5	3	2	2	1	8	4	3	1	2	2
	計	135	115	164	89	190	154	125	92	52	33	7	4	8	6
成 人	家族計画	3	3	0	0	0	0	0	0	0	2	0	0	0	0
	39歳以下	2	2	0	0	1	1	0	0	0	0	0	0	0	0
	40歳以上	27	18	10	9	5	5	4	4	8	7	0	0	0	0
	計	29	20	10	9	6	6	4	4	8	7	0	0	0	0
その他の疾病	0	0	0	0	0	0	0	0	0	0	0	0	0	0	
新生児	14	13	0	0	4	4	7	7	3	0	3	3	0	0	
未熟児	150	94	188	138	235	173	173	113	111	67	8	8	15	7	
乳児	64	48	6	5	29	21	12	4	20	6	2	2	12	9	
幼児	31	16	28	20	33	24	38	23	34	13	2	1	6	5	
児童虐待(再掲)	-	-	22	10	72	37	64	26	41	8	3	3	2	2	
その他	4	4	7	7	3	3	3	3	19	3	6	5	7	2	
件数計	689	475	589	395	690	563	649	377	672	295	544	248	291	160	

8 看護学生等実習指導

大学名	実習期間	学生数
山梨大学医学部看護学科	平成20年 6月17日～ 6月19日の3日間	6
	平成20年 12月8日～ 12月12日の3日間 2グループ	6 12名
県立看護大学	平成20年 7月 7日～ 7月25日のうち4日間	10
	10月 6日～10月24日のうち4日間 2グループ	4 14名
昭和大学薬学部	平成20年7月1日・3日の2日間 2グループ	10名
新潟大学医学部	平成20年8月19日・20日の2日間	1名
山梨学院短期大学	平成20年11月4日～11月11日(6日間)	2名
計	5大学	39名

9 医師臨床研修

NO	研修病院名	研修期間
1	山梨県立中央病院	平成20年 6月 2日～ 6月27日
2	山梨県立中央病院	平成20年 9月 1日～ 9月26日
3	山梨県立中央病院	平成20年12月 1日～12月26日
4	山梨県立中央病院	平成21年 1月 5日～ 1月30日

業務概要(峡北支所 平成20年度実績) 地域保健課

1. 医務関係

(1) 届出・立入検査

平成21年3月31日現在

区分	医療法25条に基づく立入検査	新規開設及び立入検査	変更に伴う確認検査	廃止届	
病院	12	0	6	0	
一般診療所	有床	5	0	1	0
	無床	13	2	4	5
歯科診療所	12	0	1	0	
助産所	0	0	1	0	
施術所	0	6	0	12	
歯科技工所	0	2	0	1	
計	42	10	13	17	

(2) 管内医療施設数

平成21年3月31日現在

	病院		診療所		歯科診療所	助産所		施術所				歯科技工所	計
	数	病床数	数	病床数		数	入所数	あはき					
								施設有	併用	出の	張み		
葦崎市	5	710	27	76	15	1	4	18	0	3	4	5	78
南アルプス市	5	686	36	47	27	1	0	28	3	3	10	17	130
北杜市	2	234	20	19	19	0	0	22	2	15	6	10	96
計	12	1,630	83	142	61	2	4	68	5	21	20	32	304

あはき...あん摩マッサージ指圧師、はり師、きゅう師等に関する法律に基づく届出
柔...柔道整復師法に基づく届出

(3) 医療従事者関係

免許事務取扱件数

平成20年度

	医師	歯科医師	看護師	准看護師	保健師	助産師	歯科技工士	薬剤師	臨床(衛生)検査技師	放射線技師	作業(理学)療法士	計
籍登録	0	0	3	5	0	0	0	9	3	0	12	32
書換	0	0	30	12	4	0	0	2	1	0	4	53
再交付	1	0	8	5	2	0	1	0	0	0	0	17
まっ消	1	1	0	0	0	0	0	0	0	0	0	2
返納	0	0	0	0	0	0	0	0	0	0	0	0
計	2	1	41	22	6	0	1	11	4	0	16	104

管内医療従事者数

平成20年12月31日現在

	医師	歯科医師	薬剤師	保健師	助産師	看護師	准看護師	臨床衛生士	歯科技工士	計
葦崎市	63	19	73	22	2	315	129	43	6	672
南アルプス市	70	40	77	35	5	325	160	59	23	794
北杜市	35	23	47	25	1	165	83	28	17	424
計	168	82	197	82	8	805	372	130	46	1890

平成20年 医療従事者届より

(4) 人口動態調査

管内人口動態 (確定数)

平成19年1月～12月

区分	出	生	婚	姻	離	婚	死	亡	死	産	人	口
											H19.10.1	推計
葦崎市		250		154		66		314		4		33,673
南アルプス市		617		341		158		640		14		72,200
北杜市		259		185		80		615		11		47,807
計		1,126		680		304		1,569		29		153,680

H19人口動態統計

各市別選択死因別の死亡数 (確定数)

(平成19年1月～平成19年12月)

区分	結核	悪性新生物	糖尿病	高血圧性疾患	心疾患	脳血管疾患	大動脈瘤及び解離	肺炎	慢性閉塞性肺疾患	喘息	肝疾患	腎不全	老衰	不慮の事故	自殺	その他	合計
葦崎市	2	94	6	4	45	40	4	28	2	0	2	5	20	15	8	0	275
南アルプス市	0	181	9	4	109	76	4	58	8	1	15	10	20	27	16	0	538
北杜市	2	145	9	1	100	98	4	67	16	0	8	3	35	17	20	0	525
計	4	420	24	9	254	214	12	153	26	1	25	18	75	59	44	0	1,338

H19人口動態統計

(5) 救急医療

休日・夜間急患診療実施状況 (峡北地域)

(平成20年度)

区分	当番医療機関数			診療日数	施設診療数	取扱患者数												
	病院	診療所	計			内科	小児科	外科	整形外科	泌尿器科	耳鼻科	眼科	皮膚科	脳外科	消化器科	その他		
休日診療	診療所 (8～18時)	1	41	42	72	144	619	278	115	141	7	76	13	56	7	27	11	1,350
	病院 (8～18時)	4		4	72	144	1,289	268	668	802	4	0	22	0	89	0	218	3,360
夜間診療 (18～翌8時)	4		4	365	732	1,481	215	910	591	16	0	34	0	80	0	283	3,610	
計	9	41	50	509	1,020	3,389	761	1,693	1,534	27	76	69	56	176	27	512	8,320	

休日診療・・・峡北地域を南北に分け、昼間は南北2診療所の当番制及び2病院の輪番制で実施

夜間診療・・・峡北地域を南北に分け、年間を通じ4病院による1夜2病院の輪番制で実施 (夜間診療は、病院のみ実施)

(6) 臓器移植普及・啓発

平成20年度「臓器移植普及推進月間」(10月1日～31日)に伴い、街頭キャンペーンを行った。

日時：平成20年10月5日(日) 午後1時～3時

場所：葦崎市 葦崎市ふじみもーる

内容：啓発用チラシ、臓器提供意思表示カード、啓発物品の配布

人数：ライオンズ倶楽部30名 山梨県腎臓協議会8名 中北保健所峡北支所2名

2 感染症対策

(1) 感染症発生届

2類感染症 結核	12 件
3類感染症 腸管出血性大腸菌感染症	1 件
4類感染症 レジオネラ症	1 件
5類感染症 麻しん	4 件

(2) 法第15条による積極的疫学調査 5類感染症 4施設

(3) 結核予防対策

健康診断、予防接種実施状況

平成 20年度末

		定 期					計	
		事業者	学 校 長		施設 の長	各市長		
			高1	その他		乳幼児		その他
ツベルクリン反応	被注射者数	/	/	/	/	0	0	0
	被判定者数	/	/	/	/	0	0	0
	陰性者数	/	/	/	/	0	0	0
	陽性者数	/	/	/	/	0	0	0
	BCG接種者数	/	/	/	/	1,101	0	1,101
	間接撮影者数	2,940	1,674	260	302	/	18,889	24,065
	直接撮影者数	2,142	3	71	615	/	48	2,879
	かくたん検査数	0	0	0	0	/	24	24
被発見者数	結核患者	0	0	0	0	0	0	0
	発病のおそれがある者	0	0	0	0	0	0	0

一般住民検診実施状況

平成 20年度末

	人口A	対象者数B	人口比B/A	受診者数C	受診率C/B	乳 幼 児	
						対象者数	BCG
韮崎市	32,359	6,987	21.6%	1,838	26.3%	259	259
南アルプス市	72,040	26,658	37.0%	12,455	46.7%	829	571
北杜市	49,379	7,240	14.7%	4,644	64.1%	277	271

登録者数

新規登録者及び除外者状況

平成 20年末

前年 末数	新 規			除 外						本年 末
	新登 録	小計	管外 転入	死 亡		観 察 不 要	管外 転出	そ の 他	小計	
				結核死	その他					
38(1)	15	15	0	1	5	19	2	2	29	26

()内の数は潜在性結核感染症者数、内数

・活動性結核分類、受診状況

平成 20年末

	数総	活動性結核								肺外結核活動性	不活動性結核	活動性不明	再掲			
		総数	肺結核活動性						登録時				初感染		非定型	
			総数	塗沫陽性			その他菌陽性	菌陰性その他					治療中	観察中	治療中	観察中
				総数	初回治療	再治療										
総数	26	9	8	5	5	0	2	1	1	16	1	0	0	0	0	
入院中	2	2	2	2	2	0	0	0	0	0	0	0	0	0	0	
外来治療中	7	7	6	3	3	0	2	1	1	0	0	0	0	0	0	
治療なし	7	7	6	3	3	0	2	1	1	16	1	0	0	0	0	
不明	0	0	0	0	0	0	0	0	0	0	0	0	0	0	0	

結核診査協議会の状況

平成 20年末

	諮問件数	答申件数		
		決定件数	否決件数	保留件数
法第20条関係	23	23	0	0
法第37条の2関係	21	21	0	0

患者管理健診及び患者家族・接触者健診実施状況

・ 管理健診

平成 20年末

	対象者数	受診者数	受診率(%)	診察指導	直接撮影	喀痰検査		血沈	断層撮影
						塗沫	培養		
委託医療機関	22	21	95.5%	21	21	7	3	1	0

・ 患者家族・接触者健診

平成 20年末

	対象者数	受診者数	受診報告	受診率(%)	ツ反	QFT	診察指導	直接撮影	喀痰検査		血沈	断層撮影
									塗沫	培養		
委託医療機関	106	94	94	88.7%	2	22	94	94	8	3	4	0

結核定期病状調査事業

平成20年度

区 分		報告書受理件数	備考
要医療者	医療費公費負担の申請を行っていない者	0	
	医療費公費負担承認期間が終了した後、再申請を行わなかった者	0	
	その他治療中の中断が考えられる者	0	
経過観察者	管理検診を要する対象者であって、保健所において検診結果が把握できていない者	1	
計		1	

(4) インフルエンザ様疾患(集団)発生状況(延届出数)

平成20年度

	休校	学年閉鎖	学級閉鎖	計
小学校	0	5	12	17
中学校	0	0	1	1
その他	2	0	0	2
計	1	5	13	20

(5) 感染症対策研修会等

平成21年3月4日 所内研修(健康危機管理・新型インフルエンザ対策行動計画概要説明) 15名

(6) エイズ対策

相談件数、HIV抗体検査件数

平成20年度

相談			HIV抗体 即日検査	クラミジア 検査	梅毒抗体 検査	B型肝炎 抗原検査	C型肝炎 抗体検査
AIDS	AIDS以外	計					
20	6	26	171	121	119	120	120

うち、血液製剤に係る検査4件、採血用穿刺器具関係に係る検査8件

啓発活動

平成20年度

	協力機関等	対象人数	内容
6月3日	JR東日本(株) 蕪崎駅	500	ポスター・パネルの展示、啓発資料の配布
11月30日	南アルプス市健康フェア	100	健康づくりフェアにおいて、保健所コーナー出展、参加住民に対して啓発活動を行った。
12月1日	JR東日本(株) 蕪崎駅	500	ポスターの掲示、啓発資料の配布
10月29日	蕪崎市立蕪崎東中学校3年生	180	講演会「自分を大切にすること」 講師 山梨大学大学院医学工学総合学部
1月28日	南アルプス市立八田中学校3年生	208	講演会「自分を大切にすること」 講師 山梨大学大学院医学工学総合学部
2月12日	県立白根高校3年生	221	出前講座「エイズ、感染症の正しい知識と予防策」 講師 中北保健所峡北支所感染症担当

(7) 肝炎対策

山梨県緊急肝炎ウイルス検査事業

(委託医療機関における検査はH20年度単年度事業)

	受診券発行数	検査件数	受診率	陽性件数	
				B型(陽性率)	C型(陽性率)
委託医療機関実施	243件(4件返還)	171件	71.5%	4件(2.3%)	5件(2.9%)
保健所特定感染症実施		120件		0件	1件:低力価(0.8%)

山梨県肝炎インターフェロン治療費助成事業

	申請数	受診券発行件数	自己負担限度額		
			A(50,000)	B(30,000)	C(10,000)
蕪崎市	9	9	3	4	2
南アルプス市	28	27(1名返還)	6	9	12
北杜市	52	51(1名申請取り下げ)	19	24	8
総数	89	87	28	37	22

(8) 定期予防接種

個別接種実施状況

平成20年度

	D P T			期追加	DT 期	ポリオ		風しん・ 麻しん 混合	麻しん 単抗原	風しん 単抗原	インフル エンザ	B C G	日本脳炎					
	期初回					1 回	2 回						期初回		期追加	期		
	1 回	2 回	3 回										1 回	2 回				
韮崎市																		
南アルプス市																		
北杜市																		

D ジフテリア P 百日せき T 破傷風 個別接種 集団接種 集団個別

接種者数

平成20年度

	D P T			期追加	DT 期	ポリオ		日本脳炎				インフルエンザ		B C G
	期初回					1 期	2 期	期初回		期追加	期	60歳 以上 65歳 未満	65歳 以上	
	1 回	2 回	3 回					1 回	2 回					
韮崎市	249	246	241	259	0	255	269	0	0	0	0	7	4913	259
南アルプス市	622	617	643	759	756	595	613	15	14	10	4	9	10592	571
北杜市	290	291	294	300	224	241	216	27	24	8	0	7	10628	271

BCGは平成20年1月～12月

	麻しん・風しん混合				麻しん単抗原のみ				風しん単抗原のみ				麻しん単抗原+風しん単抗原			
	1 期	2 期	3 期	4 期	1 期	2 期	3 期	4 期	1 期	2 期	3 期	4 期	1 期	2 期	3 期	4 期
韮崎市	262	280	332	350	0	0	0	0	0	0	0	0	0	0	0	0
南アルプス市	647	762	763	704	0	1	0	0	1	0	1	5	2	0	1	5
北杜市	271	364	425	438	0	0	0	0	0	0	0	0	0	0	0	0

3 精神保健福祉対策

(1) 市措置入院・通院医療公費負担者数 平成20年度

市別	南アルプス市	韮崎市	北杜市	計
措置入院	1	1	1	3
自立支援医療	574	276	381	1,231

(2) 精神障害者保健福祉手帳所持者数 平成20年度

市別	南アルプス市	韮崎市	北杜市	計
1級	68	44	52	164
2級	185	94	93	372
3級	16	15	10	41
計	269	153	155	577

(3) 精神障害者通報等件数 平成20年度

	申請通報 件数	診察不要と 認められた者	診察を受けた者		措置入院 した者	措置入院に 該当しない者
			精神障害者	障害者で ない者		
診察及び保護申請	0	0	0	0	0	0
警察官通報	6	3	2	1	2	1
検察官通報	1	0	1	0	0	1
保護観察所長の通報	0	0	0	0	0	0
矯正施設長の通報	0	0	0	0	0	0
精神病院管理者の届	0	0	0	0	0	0
計	7	3	3	1	2	2

(4) 相談、デイケア、訪問指導

新規者の経路別 平成20年度

	実人員	新規者の受付経路(再掲)		
		市	医療機関	その他
男	54	20	2	32
女	41	7	4	30
計	95	27	6	62

来所相談

平成20年度

	実人員	延人数								(再掲)			
		老人精神保健	社会復帰	アルコール	薬物	思春期	心の健康づくり	その他	計	引きこもり	自殺関連	自殺者遺族	犯罪被害
男	32	3	22	5	1	2	15	13	61	1	2	0	0
女	21	3	5	3	0	2	7	7	27	0	1	0	0
計	53	6	27	8	1	4	22	20	88	1	3	0	0

訪問指導

平成20年度

	実人員	延人数								(再掲)			
		老人精神保健	社会復帰	アルコール	薬物	思春期	心の健康づくり	その他	計	引きこもり	自殺関連	自殺者遺族	犯罪被害
男	27	2	13	5	1	1	8	26	56	2	0	0	0
女	18	1	5	0	0	1	3	12	22	0	1	0	0
計	45	3	18	5	0	2	11	38	78	2	1	0	0

電話相談

平成20年度

	実人員	延人数								(再掲)			
		老人精神保健	社会復帰	アルコール	薬物	思春期	心の健康づくり	その他	計	引きこもり	自殺関連	自殺者遺族	犯罪被害
男	16	74	36	11	6	75	145	363	5	10	0	0	
女	10	54	16	0	8	21	153	262	0	7	0	0	
計	26	128	52	11	14	96	298	625	5	17	0	0	

医療相談・巡回相談

平成20年度

	実人員	延 人 員		
		医師相談	巡回相談	計
一 般	2	2	0	2
老 人	2	2	0	2

(5) 地域精神保健福祉普及啓発事業

平成20年度

日時	場所	内容	参加者
3月19日	北巨摩合同庁舎	ヘルパーフォローアップ研修会 講義「精神障害者のホームヘルプサービスについて」 精神保健福祉センター 「中北保健所峡北支所管内の社会資源について」 中北保健所峡北支所 事例検討 事例提供者：北杜市社会福祉協議会 長坂小淵沢訪問介護事業所 宇野 節子 氏 意見交換	26人

(6) 精神障害者退院促進支援強化事業

平成20年度

日時	場所	内容
12月7日	山梨県立大学 池田キャンパス講堂	1 精神障害者退院促進支援事業の説明(県障害福祉課)
12月8日	ベルクラシック甲府	2 映画「ふるさとをください」上映会

(7) いのちのセーフティネット体制推進事業

地域セーフティネット連絡会議

平成20年度

日時	場所	内容	参加者
9月26日	北巨摩合同庁舎	第1回峡北支所地域セーフティネット連絡会議 (1)事業の取り組み体制と管内の現状 (2)各機関・団体における状況 (3)指定発言 峡西病院長 浅川 理 先生 (4)意見交換 (5)今後の取り組みについて	23人
12月16日	北巨摩合同庁舎	研修会 テーマ「地域における自殺予防の取り組みについて」 講師 峡西病院長 浅川 理 先生	21人
3月3日	北巨摩合同庁舎	第2回峡北支所地域セーフティネット連絡会議 (1)これまでの取り組み状況の振り返り (2)今後の取り組みについて	15人

出張メンタルヘルス講座

平成20年度

日時	内容	対象者	参加者
12月4日	「うつ予防、周囲の気づきと対応、職場復帰における配慮」 講師：白石 孝一	商工会職員及び 商工会加盟事業 所の担当者	18人
1月9日	働き盛りのメンタルヘルス、事業所における取り組み 講師：浅川 理	一般事業所の 管理職	10人
1月29日	メンタルヘルスの保持増進、不調への気づきと対応 講師：大橋 昌資	職員組合の組合員	約30人
2月28日	働き盛りのメンタルヘルス 講師：白石 孝一	一般事業所の 従業員及び 地域住民	22人

(8) 組織育成及び市等関係機関への援助

平成20年度

	患者会	家族会	断酒会	職親会	市町村	関係機関	その他	計
援助回数	0	4	1	1	22	11	21	60

4. 発表(調査・研究)

発表演題	発表		
	年月日	場所	学会等の名称
保育所における食育に関するアンケート集計から	H21.2.12	玉穂町生涯学習館	平成20年度山梨県公衆衛生研究発表会
社会福祉施設における入浴設備衛生管理状況について	H21.2.12	玉穂町生涯学習館	平成20年度山梨県公衆衛生研究発表会
結核死事例からみる結核予防活動の考察	H21.2.12	玉穂町生涯学習館	平成20年度山梨県公衆衛生研究発表会

5. 保健所機能強化への取り組み

(1) 健康危機管理対策

次の取り組みを行った。

年月日	内容
平成20年2月	「峡北支所 大規模災害時業務マニュアル」を全職員へ配付し内容の周知徹底を図った。
平成20年4月	職員異動に伴い、新たな職員の役割分担の確認及びマニュアルに関連する関係機関の連絡網の修正を行った。
平成20年6月	医療機関等の災害状況調査方法の確認作業を行った。
平成21年2月	所内研修会を行った。 ・感染症(新型インフルエンザ)対応研修会 ・峡北支所BCP(業務継続計画)作成作業部会の設立及び計画(案)作成
平成21年3月	要援護者支援のため市への情報提供を行った。
随時	関係機関が企画する訓練研修会への積極参加 ・管内の消防署が企画する防災訓練 ・隣県の感染症対応訓練 ・国や県が企画する健康危機管理研修会 ・北巨摩合同庁舎での訓練

(2) 保健所だより

保健所だよりを年2回(4月、10月)発行及び、毎月各市広報への情報提供を行った。

6. 出前(出張)講座の状況

平成20年度 出前講座実施状況報告

中北保健所峡北支所では、地域の健康づくりのために出前(出張)講座を行っており実績は次のとおり

	月	日	対象	人数	内容	担当課
1	5	27	従業員	15	賞味期限と消費期限	衛生課
2	6	19	職員・入寮者	55	手洗い指導	衛生課・地域保健課
3	6	20	1年生全員	282	性について	健康支援課
4	7	10	1年生全員	209	喫煙防止講座	健康支援課
5	7	30	栄養士・調理師・業務員	60	食の安全・従事者の取り組み	衛生課
6	8	4	栄養士・調理師	70	感染症と食中毒	衛生課・地域保健課
7	9	3	1年生全員	180	食と健康について	健康支援課
8	10	24	1年生一部	16	動物愛護・動物との共生	衛生課
9	10	30	学校保健委員会	35	タバコについて	健康支援課
10	11	12	南岳荘職員	35	感染症予防について	地域保健課
11	11	14	利用者・職員	25	生活習慣病について	地域保健課
12	11	19	1年生全員	100	タバコとお酒について	健康支援課
13	11	20	学校給食従事者	100	感染症・衛生管理について	衛生課・地域保健課
14	11	21	3年生全員	150	性感染症対策について	健康支援課
15	11	26	南岳荘職員	35	感染症予防について	地域保健課
16	12	1	職員	25	感染症予防について	地域保健課
17	2	5	6年生全員、職員	50	喫煙防止講座	健康支援課
18	2	10	4年生全員	73	お酒について	健康支援課
19	2	12	3年生全員	221	性感染症対策について	地域保健課
20	2	17	6年生全員	44	タバコについて	健康支援課
21	2	18	市役所職員・ケアマネ	30	高齢者がかかりやすい感染症	地域保健課

衛生課

1 食品衛生業務

山梨県食品監視指導計画に基づき食品に起因する衛生上の危害防止のため、営業施設の衛生水準の向上を目的とした監視指導を実施した。

営業者に対して管理基準に基づく自主管理体制の確立を推進するとともに、消費者の食品衛生の意識を向上させることに努めた。

(1) 許可を要する施設数及び監視状況

業種	項目	営業施設数	許可件数			廃業件数	監視回数
			継	続	新 規		
飲食店営業	一般食堂・レストラン	912	124	71	55	202	
	仕出し屋・弁当屋	55	3	1	1	12	
	旅館	382	80	5	15	131	
	その他	605	62	32	70	108	
菓子製造業		179	22	11	11	41	
乳処 理 業		1	1	0	0	1	
特別牛乳さく取処理業		0	0	0	0	0	
乳製品製造業		9	2	0	2	3	
集 乳 業		1	0	0	0	1	
魚介類販売業		195	32	5	27	37	
魚介類せり売り業		0	0	0	0	0	
魚肉ねり製品製造業		0	0	0	0	0	
食品の冷凍又は冷蔵業		4	0	0	0	0	
かん詰又はびん詰食品製造業		6	3	0	0	3	
喫茶店営業		370	97	27	67	124	
あん類製造業		3	1	1	0	12	
アイスクリーム類製造業		69	12	6	8	31	
乳類販売業		411	53	16	30	93	
食肉処 理 業		3	1	0	0	3	
食肉販売業		215	33	8	17	76	
食肉製品製造業		5	2	1	1	3	
乳酸菌飲料製造業		1	0	0	0	0	
食用油脂製造業		0	0	0	0	0	
マーガリン又はショートニング製造業		0	0	0	0	0	
みそ製造業		20	2	1	0	3	
醤油製造業		2	0	0	0	0	
ソース類製造業		1	0	0	0	0	
酒類製造業		18	3	1	0	2	
豆腐製造業		18	3	1	2	6	
納豆製造業		3	1	0	0	1	
めん類製造業		20	0	0	0	6	
そうざい製造業		27	3	1	1	4	
添加物(規格あり)製造業		6	1	0	0	3	
食品の放射線照射業		0	0	0	0	0	
清涼飲料水製造業		19	5	1	0	6	
氷雪製造業		3	0	0	0	0	
氷雪販売業		1	0	0	0	0	
合 計		3,564	546	189	307	912	

(1) - 2 市別営業許可施設数

業 種	韮崎市	南アルプス市	北杜市	合計	
飲食店営業	一般食堂・レストラン	131	265	516	912
	仕出し屋・弁当屋	14	22	19	55
	旅館	20	38	324	382
	その他の	94	262	249	605
菓子製造業	22	54	103	179	
乳処 理 業	0	0	1	1	
特別牛乳さく取処理業	0	0	0	0	
乳製品製造業	1	1	7	9	
集 乳 業	0	0	1	1	
魚介類販売業	41	73	81	195	
魚介類せり売り業	0	0	0	0	
魚肉ねり製品製造業	0	0	0	0	
食品の冷凍又は冷蔵業	0	2	2	4	
かん詰又はびん詰食品製造業	1	1	4	6	
喫茶店営業	64	178	128	370	
あん類製造業	1	1	1	3	
アイスクリーム類製造業	2	5	62	69	
乳類販売業	92	146	173	411	
食肉処 理 業	0	3	0	3	
食肉販売業	38	83	94	215	
食肉製品製造業	0	0	5	5	
乳酸菌飲料製造業	0	0	1	1	
食用油脂製造業	0	0	0	0	
マーガリン又はショートニング製造業	0	0	0	0	
みそ製造業	1	5	14	20	
醤油製造業	1	1	0	2	
ソース類製造業	0	1	0	1	
酒類製造業	4	3	11	18	
豆腐製造業	4	5	9	18	
納豆製造業	0	0	3	3	
めん類製造業	3	5	12	20	
そうざい製造業	3	4	20	27	
添加物(規格あり)製造業	2	2	2	6	
食品の放射線照射業	0	0	0	0	
清涼飲料水製造業	3	3	13	19	
氷雪製造業	0	0	3	3	
氷雪販売業	0	1	0	1	
合 計	542	1,164	1,858	3,564	

(2) 許可を要しない施設数及び監視状況

業種		項目	施設数	監視回数
給食施設	学	校	32	22
	病	院・診療所	18	12
	事	業所	14	11
	そ	の他	74	45
乳		さく取業		
食		品製造業	58	36
野		菜・果物販売業	259	157
そ		うざい販売業	234	189
菓		子(含むパン)販売業	360	188
上		記以外の食品販売業	201	201
添		加物製造業	1	
添		加物販売業	89	58
水		雪採取業		
器		具容器包装玩具販売業	60	22
合		計	1,400	941

(3) 各種届出状況等一覧

項目	食品衛生 責任者 選任届	記載事項 変更届	イベント 開催届	承継届	証明願	食品衛生 監視票
件数	211	78	109	3	15	18

(4) 食品行商届状況

種別	魚介及びその加工品	指導件数
件数	2	2

(5) 平成20年集団食中毒発生状況

発生年月日 発生場所	患者数 (摂食者数)	原因食品	病因物質	原因施設	措置内容
平成20年6月11日 南アルプス市	30人 (102人)	保育園の給食	ノロウイルス	保育園 (南アルプ)	改善計画書の提出
平成20年6月28日 韮崎市	9人 (12人)	飲食店で提供された 食事	カンピロ バクター	飲食店 (韮崎市)	営業停止 3日間

散発食中毒(家庭内) 39件 39人

(6) 食品別不良(違反)苦情状況

品目	項目	表示違反	カビの発生	規格違反	腐敗・変敗	異物混入	その他	合計
穀類・加工品弁当類		1			1	1	1	4
魚介類・加工品							1	1
食肉・食肉製造								
乳・乳製品								
菓子						4	1	5
そうざい								
アイスクリーム類・氷菓								
酒類								
野菜・果物・加工品					1		1	2
冷凍食品								
めん類								
漬物		1				1		2
その他		1				1	2	4
合計		3			2	7	6	18

(7) その他の食品衛生対策状況

	事業内容	実施回数等	施設数等	
監視指導	1 集中監視	1回	53施設	
	2 食品衛生月間	1回	35施設	
	3 夏季食品一斉取締の実施	1回	238施設	
	4 年末一斉取締	1回	114施設	
	5 収去及びATP検査の実施	139回	172施設	
		収去	15回	44施設
	ATP	128施設	596本	
講習会	1 食品衛生責任者実務講習会	7回	648人	
	2 食品衛生指導員講習会	1回	130人	
	3 給食従事者講習	4回	323人	
	4 その他の講習会	10回	380人	
その他	1 食品従事者の検便	14回	2983件	
	2 製品検査(自主検査)	49回	278件	
	3 他の保健所への応援	集中監視	6回	12人
		市場早朝監視	8回	8人

2 薬事業務

薬事法、毒物劇物取締法、麻薬及び向精神薬取締法並びに関係法令等に基づき、必要な許可などの事務を行うとともに、適正な使用など正しい知識の普及啓発に努めた。

また、指導監視にあたっては、薬局では適正な調剤などを、毒物劇物登録業者にあっては保管管理や譲渡手続きの徹底を図った。

特殊な薬物である麻薬などについては、病院・診療所での保管管理の徹底を指導するとともに、大麻・けしの不正栽培防止や麻薬撲滅運動などを通じて薬物乱用防止活動を実施した。

(1) 薬事法関係

薬事関係施設数及び監視状況

			施設数	新規許可数	更新許可数	廃止数	監視件数
	薬局		60	2	3	0	22
医薬品	薬局医薬品製造業		4	0	0	0	4
	薬局医薬品製造販売業		4	0	0	0	4
	医薬品製造業		3	0	0	0	1
	医薬品製造販売業		1	0	0	0	0
	一般販売業		9	0	0	0	7
	卸売一般販売業		0	0	0	0	0
	薬種商販売業		26	0	0	0	11
	特例販売業		3	0	0	0	2
		配置	販売業 従事者	6 7	2 1	0 0	1 1
医薬部外品製造業			2	0	0	0	1
医薬部外品製造販売業			2	0	0	0	1
化粧品製造業			5	0	0	0	2
化粧品製造販売業			3	0	0	0	0
医療機器製造業			6	1	0	0	2
医療機器製造販売業			2	0	0	0	0
医療機器修理業			4	0	0	0	1
医療機器	販売業	高度管理医療機器	33	2	0	2	11
		管理医療機器	257	38	0	30	29
	賃貸業	高度管理医療機器	13	1	0	1	1
		管理医療機器	6	1	0	1	1
合計			456	48	3	36	104

薬事関係市別許可状況

			蕪崎市	北杜市	南アルプス市
医薬品	製造業		2	0	1
	薬局		19	15	26
	薬局医薬品製造業		1	1	2
	薬局医薬品製造販売業		1	1	2
	一般販売業		3	1	5
	卸売一般販売業		0	0	0
	薬種商販売業		5	11	10
	特例販売業		0	0	3
		配置	販売業 従事者	2 4	0 0
医薬部外品製造業			1	1	0
医療機器	販売業	高度管理医療機器	10	8	15
		管理医療機器	97	115	45
	賃貸業	高度管理医療機器	4	2	6
		管理医療機器	1	2	3
合計			150	157	125

(2) 毒物劇物取締法関係

毒物劇物関係施設数及び監視状況

	施設数	新規登録数	更新数	廃止数	監視回数
製造業	1				1
一般販売業	66	0	3		11
農産品目販売業	48	1	0	0	11
特定品目販売業	1	0	0	0	0
電気めっき事業	6				
しるありの防除を行う事業	1				
合計	123	1	3	0	23

市別許可状況

	韮崎市	北杜市	南アルプス市
製造業		1	
一般販売業	15	18	33
農産品目販売業	10	13	25
特定品目販売業			1
電気めっき事業	2		4
しるありの防除を行う事業			1
合計	27	32	64

(3) 麻薬・覚せい剤等取締関係

麻薬・向精神薬関係施設及び立入検査件数

		施設数	立入検査件数
麻薬診療施設	病院	10	1
	一般診療所	39	8
	歯科診療所		
	家畜診療所	12	12
	計	61	21
麻薬卸売業者			
麻薬小売業者		43	18
麻薬研究者		1	
向精神薬研究施設		2	
合計		116	39

麻薬免許・麻薬届出関係取扱状況

免許関係

	総数	新規	更新	変更	返納	廃止
施用者	114	4	48	15	48	10
管理者	14	2	7	1	7	
卸売業者						
小売業者	43	2	19		19	
研究者	1					

届出関係

	廃棄届	調剤済廃棄届	事故届	現在量届	譲渡届	受払届
届出数	10	6	4	0	0	104

薬物乱用防止運動

薬物乱用を許さない社会環境づくりを進めるため、薬物乱用防止指導員を中心に薬物に関する正しい知識の普及に努めた。

また、中学生に講習会を実施した。

H20.6.6	指導員協議会
H20.6.28	626ヤング街頭キャンペーン (葦崎市 : ふじみモール、オギノ葦崎店ほか) (南アルプス市 : くらがねやスーパーデポ南アルプス店ほか) (北杜市 : きららシティ、Jマート長坂店)
H20.11.5	薬物乱用防止講習(県立葦崎高校)
H21.1.27	指導員委嘱式及び研修会

不正けし・大麻除去状況

5月1日から6月30日までの間、不正(自生) けし・大麻を撲滅するため、ポスター、リーフレットを警察、市等に配布した。

また薬物乱用防止指導員協議会では、前日抜去し焼却処分する前の不正けしがあったので実際に見てもらい、不正けしの見分け方について説明をし、撲滅運動の協力を得ることができた。

その結果、10ヶ所、12, 151本のケシの不正栽培を発見して除去した。

(4) 献血関係

市別献血状況

区 分	献 血 者 数				
		200cc	400cc	成 分	計
葦崎市	職 域	61	525	26	612
	地 域	35	179	16	230
	学 校	64	40	0	104
	計	160	744	42	946
南アルプス市	職 域	61	457	8	526
	地 域	156	654	101	911
	学 校	176	97	2	275
	計	393	1,208	111	1,712
北杜市	職 域	41	292	17	350
	地 域	60	479	52	591
	学 校	81	81	0	162
	計	182	852	69	1,103
計	職 域	163	1,274	51	1,488
	地 域	251	1,312	169	1,732
	学 校	321	218	2	541
	計	735	2,804	222	3,761

地域には、市役所支所実施の献血も含まれています。

3 水道業務

(1) 施設数、監視指導状況

	施設数	監視指導		備考
		施設検査	維持管理検査	
上水道	2	6	6	
簡易水道	56	29	29	
専用水道	3	4	4	
用水供給	2	4	4	
簡易専用水道	207	17	17	
合計	270	60	60	

用語の説明

上水道：計画給水人口 5,001人以上

簡易水道：計画給水人口 101～5,000人

専用水道：自家用水道施設で、給水する居住者が101人以上又は一日最大給水量20m³以上

用水供給：上水道や簡易水道へ浄水を供給(峡北地域広域水道企業団)

簡易専用水道：上水道又は簡易水道から給水を受け、受水槽有効容量が10m³を超えるもの

(2) 市別施設数

	蕪崎市	南アルプス市	北杜市	合計
人口	32,629	73,931	50,134	156,694
上水道	箇所数	1	1	2
	給水人口	28,472	72,981	101,453
簡易水道	箇所数	8	2	46
	給水人口	3,307	621	48,129
専用水道	箇所数	1	-	2
	給水人口	10	-	40
合計	箇所数	10	3	48
	給水人口	31,789	73,602	48,169
普及率(%)	97.4	99.6	96.1	98.0

4 生活衛生業務

生活衛生営業は日常生活に密接に関係する営業であることから、営業施設の衛生水準の向上のため、生活衛生関係法令及び関係条例に基づき、必要な許可及び適正な監視指導を実施し、快適な生活環境を保持して公衆衛生の向上に努めた。

(1)生活衛生営業関係

旅館業法、公衆浴場法、興行場法、理容師法、美容師法、クリーニング業法及び山梨県コインオペレーションクリーニング(以下「コインクリーニング」という。)営業施設衛生指導要綱に基づき、営業許可及び検査確認並びに監視指導等を行っており、その状況は次のとおりである。

施設数及び監視状況

業種	区分	施設数	新規数	承継数	変更数	廃止数	監視回数
興行場	常設	3	0	0	0	0	1
	仮設	0	0	0	0	0	0
旅館		562	12	2	3	44	131
公衆浴場		47	3	0	4	2	23
理容所		164	6	0	6	6	8
美容所		299	11	1	12	8	13
クリーニング所	一般	114	0				4
	取次店	80	1				
コインクリーニング		6	1	0	1	0	1
合計		1275	34	3	26	60	181

市別施設数

市業種	韮崎市	南アルプス市	北杜市	計	
興行場	1	0	2	3	
旅館	34	44	516	594	
公衆浴場	6	11	30	47	
理容所	38	67	59	164	
美容所	69	142	86	297	
クリーニング所	一般	31	59	28	118
	取次店	22	37	21	80
コインクリーニング	2	0	4	6	

(2)その他の生活衛生関係

建築物における衛生的環境の確保に関する法律、墓地・埋葬等に関する法律に基づく許可、届出及び監視並びに衛生害虫等に関する相談及びプール施設の検査を行っており、その状況は次のとおりである。

施設数及び監視状況

	施設数	許可届出数	変更数	廃止数	監視回数
特定建築物	22		2		4
火葬場	(3)				
墓地	(759)				
納骨堂	(1)				
プール	20				16

(市町村の許可対象となる0.5㎡未満の墓地数)

ビル管理法に基づく登録数

	登録数	変更数	監視回数	備考
清掃業	2			
水質検査業	1			
貯水槽清掃業	4		1	
ねずみ昆虫等防	1			
排水管清掃業	1			

市別施設数

市業種	荊崎市	南アルプス市	北杜市	計
特定建築物	5	5	12	22
ビル管理登録	2	5	2	9
火葬場	1	1	1	3
墓地	277	162	320	759
納骨堂		1		1
プール	3	9	8	20
合計	288	183	343	814

衛生害虫相談件数

	ハチ類	ダニ類	シラミ	ノミ	ネズミ	アリ類	その他	合計
衛生害虫相談件数			1		1		2	4

浴槽水検査数

実施回数	検体数
4	20

水質検査関係(依頼)

	検体数	細菌検査数	理化学検査数	備考
依頼検査数	155	16	139	

証明願い

	旅館	美容所
願出数	4	1

5 狂犬病予防及び動物愛護管理

(1) 狂犬病予防関係

市担当者及び獣医師の協力を得て、狂犬病予防法に基づく登録と予防接種を実施した。
 なお、平成7年4月1日より登録は犬の生涯1回となり、平成12年4月1日より登録・注射に係る事務は、市町村の自治事務となっている。

犬の登録及び狂犬病予防注射実施数

区分	韮崎市	南アルプス市	北杜市	合計
新規登録数	106	376	475	957
登録総数	2,541	5,182	5,423	13,146
注射頭数	1,663	4,088	4,009	9,760
接種率(%)	65.4	78.9	73.9	74.2

咬傷犬件数

区 分	飼い主判明		飼い主不明	野犬	合計
	登録	未登録			
韮崎市	1	0	0	2	3
南アルプス市	0	1	0	1	2
北杜市	1	0	0	0	1
咬傷事故の件数	2	1	0	3	6

(2) 動物愛護管理業務

野犬の捕獲・返還及び飼えなくなった犬、ねこの引取状況

区分		韮崎市	南アルプス市	北杜市	合計
野犬捕獲頭数		28	92	102	222
薬捕頭数(再掲)		0	0	(9)	(9)
返還頭数		5	55	59	119
飼い主からの 犬・ねこ引取り頭数	犬	16	14	13	43
	ねこ	7	12	53	72
飼い主以外からの 犬・ねこ引取り頭数	犬	2	8	1	11
	ねこ	69	132	80	281

動物関係苦情等受付回数

	韮崎市	南アルプス市	北杜市	峡北支所	合計
野犬捕獲依頼	30	21	45	14	110
引取依頼(犬)	8	0	20	4	32
引取依頼(ねこ)	4	0	17	1	22
不明犬ねこの問合せ	47	168	74	0	289
放し飼い	2	12	22	6	42
咬傷事件関係	3	2	1	0	6
家畜・農作物被害	0	4	1	0	5
糞尿被害	2	15	25	9	51
その他	1	10	12	26	49
合計	97	232	217	60	606

動物取扱業 登録業者数

	登録業数	内 訳				
		販売	保管	貸出	訓練	展示
韮崎市	8	5	1	0	2	0
南アルプス市	19	15	9	0	1	1
北杜市	38	18	19	7	7	14
合計	65	38	29	7	10	15

特定動物の飼育状況

項目	市	施設数	種類(数)	監視件数
許可	南アルプス市	1	ワニガメ(1)	1
	南アルプス市	1	ニホンサル(1)	1

動物愛護事業実施状況

事業名	実施日	場所	参加者数	備考
動物ふれあい教室	6月17日、19日	白根飯野小学校	51名	
	6月24日、26日	葦崎北西小学校	46名	
	7月10日	秋田小学校	22名	
	10月28日、11月4日、18日	若草南小学校	62名	
	合計	4校	181名	
ねこの飼い方教室	10月25日	櫛形生涯学習センター	12名	

管内動物愛護推進員活動

管内動物愛護推進員数	活動内容
9名	動物愛護デー、県民の日記念行事等 参加協力 年4回(5, 8, 11, 2月) 推進員通信(ともに生きる)の発行

健康支援課

個人及び家族・グループ(組織)・地域全体の健康水準の向上をめざし、健康相談・健康教育・組織やグループの育成・支援等を行うとともに、保健・医療・福祉関係者との連携を図り、ヘルスプロモーションの視点で健康な地域づくりを推進するための業務を担当している。

1 看護推進業務

(1) 市保健師配置状況

平成20年度医療従事者届による

各市名	保健師数
韮崎市	13
南アルプス市	26
北杜市	24
計	63

(2) 現任教育

保健師業務研究会

平成19年度県で作成した「山梨県保健師現任教育マニュアル」を参考に、保健師の実践能力向上を目的とした研修会を開催した。

実施年月日	場 所	内 容	参加人数
平成20年 6月6日	北巨摩 合同庁舎	1. 講義「個別支援技術を高めよう」 講師 山梨大学大学院医学工学総合研究部 地域・老人看護学教授 2. グループ討議 3. 助言 山梨大学大学院医学工学総合研究部 地域・老人看護学教授	19名
平成20年 8月21日	北巨摩 合同庁舎	1. 講義「グループ支援を手応えあるものにしよう」 講師 山梨大学大学院医学工学総合研究部 地域・老人看護学教授 2. グループ討議 3. 助言 山梨大学大学院医学工学総合研究部 地域・老人看護学教授	16名
平成20年 10月17日	北巨摩 合同庁舎	1. グループ討議 2. 講義「保健師が行う地域づくり」 講師 山梨大学大学院医学工学総合研究部 地域・老人看護学教授 3. グループ討議 4. 助言 山梨大学大学院医学工学総合研究部 地域・老人看護学教授	10名

管内保健師リーダー会議

管内市の保健師でリーダー的立場にある保健師を対象に、主に現任教育について情報交換等を

年月日	場所	内 容	参加者数
平成20年 7月11日	北巨摩 合同庁舎	1. 研修報告 中北保健所峡北支所地域保健課 2. 新採用保健師現任教育について 3. 在宅ホスピス地域連絡会議について	9名
平成20年 12月24日	北巨摩 合同庁舎	1. 現任教育について 2. その他 2. 現任教育研修会について	9名
平成21年 2月24日	北巨摩 合同庁舎	1. 今年度の取り組みについて 2. 意見交換及び助言 3. 次年度について	11名

(3) 地域看護推進業務

在宅ホスピス地域連絡会議

終末期を在宅で安心、安全に療養できる環境づくりを目指し、医療、保健、福祉関係者の代表者を構成員として、在宅で緩和ケアを提供する体制等の課題を共有し、解決策について検討した。

平成20年 9月24日	北巨摩 合同庁舎	1. 会議設置の経緯と趣旨、今後の進め方について 2. 管内の在宅ホスピスの現状と課題について (1) 終末期のがん患者の介護体験 -家族の立場から- (2) 意見交換 3. 次回について	18名
平成21年 1月21日	北巨摩 合同庁舎	1. 事例検討会の概況について 2. 次年度の検討内容について	10名

在宅ホスピス事例検討会

実践者の取り組み状況や事例から、在宅緩和ケアに必要な要素を知ると共に、管内の課題や解決策を明らかにすること、関係者の関心を高めること目的に開催した。

平成20年 12月3日	北巨摩 合同庁舎	1. 在宅ホスピス地域連絡会議の状況について 2. 講演「在宅緩和ケアの取り組み」 講師 在宅緩和ケアクリニック院長 3. グループディスカッション 4. 今後に向けて 山梨県立中央病院緩和ケア医師 在宅緩和ケアクリニック院長	45名
平成20年 12月17日	北巨摩 合同庁舎	1. 第1回在宅ホスピス事例検討会の状況について 2. 事例紹介 3. グループディスカッション	34名

病院看護管理代表者会議

管内12病院の看護管理代表者により看護の管理業務について情報交換を行った。

年月日	場所	内 容	参加者数
平成20年 5月12日	北巨摩 合同庁舎	・看護部の課題と年間目標について ・今年度の予定について	11名
平成20年 8月29日	北巨摩 合同庁舎	・経験者採用後の教育について ・教育の取り組みと課題について	8名
平成20年 11月28日	北巨摩 合同庁舎	・「フィッシュ！哲学」は誰のために ・意見交換 ・情報交換	10名
平成21年 2月27日	北巨摩 合同庁舎	・病院、施設、地域との看護連携について ・情報交換 ・次年度について	7名

継続看護窓口担当者会議

管内の看護職員が連携し切れ目のない看護を提供するため、各施設の継続看護窓口担当者を対象に、継続看護を推進するための会議を行った。

実施年月日	場所	内 容	出席者数
平成20年 6月20日	北巨摩 合同庁舎	・管内継続看護実施状況について ・話題提供「病院地域連携室について」 ・情報交換 ・今後について ・各施設における継続看護推進の取り組みについて	20名
平成21年 3月5日	北巨摩 合同庁舎	・継続看護推進について ・実践紹介「病院における看護連携の取り組み」 ・グループディスカッション ・次年度について	16名

継続看護推進委員会

管内の継続看護窓口担当者の中から委員を選出し、看護連携上の課題の整理や解決策の検討、研修会の企画を行った。

実施年月日	場所	内 容	出席者数
平成20年 5月23日	北巨摩 合同庁舎	・継続看護実施状況について ・継続看護窓口担当者会議の内容について ・継続看護研修会について	7名
平成20年 7月8日	北巨摩 合同庁舎	・継続看護推進上の課題の解決策について ・継続看護研修会の方向性について	7名
平成20年 9月25日	北巨摩 合同庁舎	・継続看護研修会について	6名
平成21年 2月3日	北巨摩 合同庁舎	・継続看護研修会について ・継続看護窓口担当者会議について ・次年度の方向性について	6名

継続看護研修会

看護職員の看護連携の実践能力を高めるための研修会を、管内看護研究会と合同開催した。

実施年月日	場所	内 容	出席者数
平成 20年 11月21日	北巨摩 合同庁舎	(1) 講義「医療制度改革と効果的な看護連携を進めるポイント」 山梨大学大学院医学工学総合研究部 地域・老人看護学教授 (2) 事例検討(グループワーク) (3) グループワーク発表 (4) 助言、まとめ 山梨大学大学院医学工学総合研究部 地域・老人看護学教授	49名

産業・地域看護従事者連絡会議

管内事業所の従業員の健康管理に従事する看護職員と市保健師の出席により、保健事業の実施状況等について情報交換した。

実施年月日	場 所	内 容	参加者数
平成 20年 9月9日	北巨摩 合同庁舎	・各事業所における健康づくりについて ・各事業所におけるメンタルヘルス事業について ・情報交換	10名
平成 21年 2月10日	北巨摩 合同庁舎	・各事業所における健康課題と健康づくりについて ・市の保健事業について 保健所からの情報提供	10名

(4) 看護普及啓発事業

一日看護師

高校生を対象に、看護に対する正しい認識と理解を深めるとともに、看護職選択の動機付けの一助とすることを目的に実施した。

実施年月日	実習病院名	参加高校名	参加人数
平成20年 6月3日	葦崎東ヶ丘病院	葦崎工業高等学校	3(3)
		甲陵高等学校	5(2)
	北杜市立甲陽病院	甲陵高等学校	6(2)
	北杜市立塩川病院	甲陵高等学校	7(2)
		葦崎高等学校(定時制)	2
葦崎相互病院	帝京第3高校	5	
平成20年 6月4日	高原病院	巨摩高等学校	5(3)
	巨摩共立病院	巨摩高等学校	15
平成20年 6月5日	宮川病院	白根高等学校	4
	峡西病院	白根高等学校	3
	白根徳洲会病院	白根高等学校	7
平成20年6月10日	葦崎市立病院	北杜高等学校	8
	県立北病院	北杜高等学校	7(1)
		葦崎高等学校	10(2)
	あけぼの医療福祉センター	葦崎高等学校	4
計	病院数 12	参加校 7校	91(15)

()男子再掲

看護の心普及キャンペーン

「フェスタ看護」の一環として「看護の日」の啓発を図り、看護についての正しい理解と関心を深めることを目的に実施した。

実施年月日	実施場所	内 容
平成20年 5月7日～ 5月17日	管内12病院ごとに企画、実施 ・正面玄関、外来等…11病院 ・スーパー等街頭…2病院	・院内、街頭に幟を立て、施設によってはプラカードを作成掲示し、キャンペーングッズを配布した。 ・院内待合い室に血圧測定コーナーを設け、健康相談等を実施した。

看護師等再就業窓口相談事業

看護師等の人材確保の促進に関する法律第11条に基づき、看護師等就業協力員制度がつくられ、保健所で「看護師等再就業相談窓口」を開設し、潜在看護力の活用を図る中で、看護師等の確保を推進している。

2 健康づくり推進事業

(1) 健康づくり実践活動事業

北巨摩合同庁舎内7事業所を対象に合同職場研修を実施し、メタボリック対策の浸透のため、合同庁舎職員を対象に知識の啓発を図った。

年月日	場 所	人 数	内 容
H20.11.20	北巨摩合同庁舎101会議室	37	北巨摩合同庁舎内合同職場研修 「食事バランスガイドの実践」 講師:中北保健所峡北支所 健康支援課長

(2) 生活習慣病予防講習会

小規模事業所の事業主等を対象とした生活習慣病予防と健康の保持増進をにつなげられることを目的に

年月日	場 所	人 数	内 容
H21.3.6	韮崎市商工会会議室	13	韮崎市商工会青年部 「メタボリックシンドロームの予防と対策」 講師:中北保健所峡北支所 職員

(3) 受動喫煙対策

禁煙・分煙推進事業・

平成15年5月に施行された健康増進法を受け、山梨県では受動喫煙防止対策として「禁煙・分煙認定施設」制度を平成16年2月からスタートさせている。

認定施設数 全280施設 平成20年度 14施設

歯科診療所	薬局	公民館	診療所	飲食店	宿泊施設	福祉施設	体育施設
1	1	2	1	2	1	5	1

禁煙支援従事者育成研修会

年月日	場 所	人 数	内 容
2009/3/26	北巨摩合同庁舎101会議室	20	「たばこの依存について」「たばこと歯の健康」

(4) 地域保健・職域保健連携事業の推進

中北保健所本所と協働して中北地域・職域保健連携推進協議会及びワーキンググループを19年度立ち上げ、地域と職域が連携して健康づくり対策を実施した。

開催日時	内 容
2008/7/30	第1回地域職域保健連携推進協議会及びワーキンググループ
2008/9/11	第2回「広報ワーキンググループ」開催
2008/10/10	第2回「特定健診・保健指導ワーキンググループ」開催
2008/10/17	第2回「健康づくりワーキンググループ」開催
2008/12/18	「特定健診・保健指導ワーキンググループ」研修会開催
	第3回「特定健診・保健指導ワーキンググループ」
	第3回「広報ワーキンググループ」の開催
2009/2/9	地域職域保健連携推進協議会関係者研修会
2009/3/24	第2回地域・職域保健連携推進協議会

(5) 健康増進計画策定関係

健やか山梨21の推進を旨とし、各市の健康増進計画に基づき健康づくりが推進されるよう支援する

3 栄養改善対策

地域における健康づくり及び食生活改善の推進の中で、関係機関、関係団体等との連携を強化及び充実するため、特に地域の食生活改善のリーダーである栄養士、食生活改善推進員及び調理師組織の育成や資質向上のための研修会等を開催するとともに健康情報の収集及び提供並びに市に対する支援等を行った。

また、特定かつ多数の者に対して継続的に食事を提供する施設に対する調査及び栄養管理の指導及び助言を実施した。

(1) 栄養指導の実施状況

個別及び集団指導延人数

		個別指導延人員			集団指導延人員	
		栄養指導	(再掲) 病態別 栄養指導	(再掲) 訪問による 栄養指導	栄養指導	(再掲) 病態別 栄養指導
実施数	妊産婦					
	乳幼児					
	20歳未満 (乳幼児を除く)					
	20歳以上 (妊産婦を除く)	67	63		26	0

病態別栄養相談事業

生活習慣病等の疾患を有する者や家族に対し、その病態の改善を支援するため、市町村や医療機関との連携のもとに、個々人に応じた専門的な栄養・食生活指導を行った。

平成20年度

	実人員	延人員	主な疾病名
生活習慣病関係	24	63	肥満、高脂血症、高血圧症、糖尿病他
その他			
計	24	63	

栄養士研修会

期日	会場	内容	出席者数
4月30日	北巨摩合同庁舎 101会議室	総会・研修会 講演「健康づくりと運動」 講師：中北保健所峡北支所 職員	22

市栄養士業務検討会

期日	会場	内容	出席者数
6月20日	中北保健所峡北支所 栄養室	<ul style="list-style-type: none"> ・ 県及び保健所栄養関係業務について ・ 各市20年度栄養関係業務について ・ 平成20年度主要事業と評価について ・ 意見交換 	7
9月1日	中北保健所峡北支所 栄養室	<ul style="list-style-type: none"> ・ 今年度の評価の進捗状況について ・ 今後の栄養関係業務の取り組みについて ・ 意見交換 	7
12月16日	中北保健所峡北支所 栄養室	<ul style="list-style-type: none"> ・ 今年度の評価のまとめについて ・ 今後の栄養関係業務の取り組みについて ・ 意見交換 	7
3月6日	中北保健所峡北支所 栄養室	<ul style="list-style-type: none"> ・ 平成21年度各市栄養士業務の実施及び評価について ・ 来年度の県及び保健所栄養業務について ・ 意見交換 	7

<参考>

・管内管理栄養士・栄養士就業状況

	学 校	病 院	介護 老人保健	老人保健	児童福祉	社会福祉	寄 宿 舎	事 業 所	計
管理栄養士	11	15	4	5	0	3	0	1	39
栄養士	24	20	4	17	8	10	0	8	91

・市管理栄養士・栄養士配置状況(H21.3.31)

市名	管理栄養士	栄養士	計
蕨崎市	1		1
南アルプス市	2		2
北杜市	2		2

食生活改善推進員研修会

期日	会場	内容	出席者数
4月24日	南アルプス市八田 カナリアホール	事例発表会 蕨崎市「食育パネル劇」 南アルプス市「はりきりママーズのあんぱんまん」 北杜市「バクバクキャラバン隊パート」	294
8月18日	北杜市明野総合支所	役員研修会「メタボリックシンドローム予防応援団 養成研修会」	46
9月14日	北巨摩合同庁舎 301会議室	役員研修会「メタボリックシンドローム予防応援団 養成研修会」	54
3月13日	北巨摩合同庁舎 101会議室	組織強化推進会議 <ul style="list-style-type: none"> ・ 事例発表「各市の活動報告」 ・ グループ討議 「今後取り組んでいきたいこと」 ・ 発表、まとめ 	91

調理師研修会

期日	会場	内容	出席者数
5月12日	北巨摩合同庁舎 401会議室	峡北・南アルプス調理師会総会研修会 「個々人の健康づくりは実践から」 講師：中北保健所峡北支所職員	18
10月3日	北巨摩合同庁舎 301会議室	新人及び一般調理師研修会 講演「先輩調理師に学ぶ」 講師：管内調理師会役員 講演「食事バランスガイドと食生活」 講師：中北保健所峡北支所職員 講演「食品衛生について」 講師：中北保健所峡北支所職員 講演「飲食店における禁煙分煙対策」 講師：中北保健所峡北支所職員	27
3月12日	ヴィンテージ 倶楽部	実技研修会 講義・実技「健康づくりと運動・ストレッチ」 講師：中北保健所峡北支所職員	34

市・他団体の研修会、講習会への援助

期日	会場	内容	出席者数
7月11日 8月26日 10月28日	南アルプス市 若草健康センター	南アルプス市食生活改善推進員養成講習	延べ 81
9月9日 10月7日 12月2日	北杜市 須玉保健センター	北杜市食生活改善推進員養成講習	延べ 72
7月11日	櫛形中学校 1年	講義「喫煙の影響について」	200
9月3日	韮崎工業高校 韮和文化創造館	韮崎工業高校総合的な学習 講演「生活習慣病の予防」	180
10月30日	百田小学校図書館	百田小 学校保健委員会 講義「喫煙の影響について」	20
11月14日	通所授産施設 ケール	講義「メタボリックシンドローム対策」	25
2月4日	豊小学校音楽室	講義「たばこの害について」	45
2月10日	百田小学校音楽室	講義「未成年者の飲酒について」	43
2月17日	百田小学校音楽室	講義「たばこの害について」	43

(2) 給食施設指導

給食施設指導の状況

	特定給食施設		その他の給食施設	計	
	1回100食以上又は 1日250食以上	1回300食以上又は 1日750食以上	1回50食以上又は 1日100食以上		
給食管理指導延施設数	45	5	31	81	
喫食者への栄養・運動指導 (延人員)					
集団指導	回数	3	2	3	8
	延施設数	40	10	69	119

<参考>

- ・特定給食施設等栄養管理報告提出状況 114施設

給食施設数

		管理栄養士のみいる施設		管理栄養士・栄養士どちらもある施設			栄養士のみいる施設		管理栄養士・栄養士どちらもない施設数
		施設数 (1)	管理栄養士数 (2)	施設数 (3)	管理栄養士数 (4)	栄養士数 (5)	施設数 (6)	栄養士数 (7)	
指定施設	学 校 (01)								
	病 院 (02)			1	1	1			
	介護老人保健施設 (03)								
	老人福祉施設 (04)								
	児童福祉施設 (05)								
	社会福祉施設 (06)								
	事業所 (07)								
	寄宿舎 (08)								
	矯正施設 (09)								
	自衛隊 (10)								
	一般給食センター (11)								
	その他 (12)								
	計 (13)			1	1	1			
又は1(指定)は13日70を食除く(以上)上上	学 校 (14)	7	7	1	1	4	12	12	
	病 院 (15)			1	3	2			
	介護老人保健施設 (16)								
	老人福祉施設 (17)								
	児童福祉施設 (18)								
	社会福祉施設 (19)								
	事業所 (20)	1	1				2	2	1
	寄宿舎 (21)								
	矯正施設 (22)								
	自衛隊 (23)								
	一般給食センター (24)								
	その他 (25)								
	計 (26)	8	8	2	4	6	14	14	1
又は1(指定)は1日20を食除く(以上)上上	学 校 (27)	1	1				7	7	
	病 院 (28)	1	2	5	9	10	1	2	
	介護老人保健施設 (29)			3	3	3			
	老人福祉施設 (30)	2	2	1	1	1	2	5	
	児童福祉施設 (31)						4	4	16
	社会福祉施設 (32)	1	1				1	1	
	事業所 (33)						5	6	4
	寄宿舎 (34)								
	矯正施設 (35)								
	自衛隊 (36)								
	一般給食センター (37)								
	その他 (38)								
	計 (39)	5	6	9	13	14	20	25	20
その他の給食施設	学 校 (40)	1	1						2
	病 院 (41)			2	3	5	1	1	
	介護老人保健施設 (42)			1	1	1			
	老人福祉施設 (43)	1	1	1	1	2	6	9	1
	児童福祉施設 (44)						2	2	24
	社会福祉施設 (45)	2	2				6	8	5
	事業所 (46)								7
	寄宿舎 (47)								4
	矯正施設 (48)								
	自衛隊 (49)								
	一般給食センター (50)								
	その他 (51)								
	計 (52)	4	4	4	5	8	15	20	43

(3) 組織の運営支援

地域住民の健康づくりのため、食生活に関する地域組織の育成を行った。

平成20年度

組織名	会員数(人)	会議開催(回)
栄養士会	91	7
食生活改善推進員会	1168	6
調理師会	192	6

(4) 健康づくりのための運動指導

運動不足が原因となる肥満、高血圧、高脂血症等の生活習慣病予防等を目的に、生活の中に運動を取り入れ、健康を維持増進するための栄養指導を含め運動指導を行った。

個別及び集団指導延人数

平成20年度

		個別指導延人員		集団指導延人員	
		運動指導	(再掲) 病態別運動指導	運動指導	(再掲) 病態別運動指導
実施数	20歳以上 (妊産婦を除く)	63	63	158	

(5) 市に対する支援

地域栄養改善活動が円滑かつ適切に実施できるよう技術的支援や連絡調整を行った。

市名	韮崎市	南アルプス市	北杜市	合計
食生活改善推進員組織の育成	1	1	1	3
食生活改善推進員養成講習		3	3	6
栄養指導				0
業務検討	4	4	4	12

参考

食生活改善推進員養成状況

平成21年3月31日現在

市名	世帯数	養成目標数	組織加入者数	充足率(%)
韮崎市	11,456	229	159	69.4
南アルプス市	23,316	466	473	101.4
北杜市	17,797	356	536	150.6
合計	52,569	1,051	1,168	111.1

世帯数は、平成17年の国勢調査による。養成目標は50世帯に1名の割合。

(6) 免許関係事務の状況

平成20年度

区分	免許申請	書換訂正	再交付	照合証明
管理栄養士	8	2		2
栄養士	31	6	1	
調理師	45	5	5	
調理師試験願書受理者数			44	

(7) 管理栄養士課程の臨時実習

山梨学院短期大学専攻科 3名

4 歯科衛生対策

6月4日～10日の「歯の衛生週間」、および11月8日を「いい歯の日」とした8020運動月間に、歯科保健啓発活動を行った。

実施月日	場所	対象人数	実施内容
6月1日(日)	葦崎ファミール	480名	北巨摩歯科医師会葦崎支部及び葦崎市で開催
6月3日(火)	JR葦崎駅前	200名	啓発資材の配付活動
11月7日(金)	JR葦崎駅前	500名	啓発資材の配付活動
11月7日(金)	マックスバリュ櫛形店	350名	啓発資材の配付活動
11月30日(日)	南ア市健康づくりフェアにて	100名	啓発資材の配付活動

その他:6月1日～ホームページで啓発内容掲示

5 母子保健対策

(1) 子ども療育発達相談事業

療育相談

【開設回数・事業内容】

平成20年度

開設回数	事業内容(概略など)
	小児科医、精神科医、心理士、保健師による個別相談、カンファレンス

【相談状況】

	相談申込実人員	相談児実人員	相談児延人員
乳児			
幼児	78	51	51
その他	9	8	8
計	87	59	59

【科目別・相談状況】

	小児科	小児神経	児童精神科	心理	言語	精神科	計
実施回数		11		17		5	33
相談児延人員		23		46		9	78

	保健師による保健指導
相談児延人員	58

【相談理由と相談結果】 *一人の児の相談理由がある場合は、相談理由別に計上

相談理由	相談理由別児数	相談結果			
		指導済み	経過観察 (発達相談管理)	他機関紹介(要医療含む)	その他
未熟児・低体重児					
身体に障害のある児童	1		1		
疾患により長期療養の必要な児	2		2		
市町村の二次健診(相談)や経過観察等に対応困難事例	運動発達の遅れ	1	1		
	精神発達の遅れ	5		5	
	精神運動発達の遅れ	5		5	
	言語発達の遅れ	4		4	
	自閉症(疑い含む)	5	2	3	
	多動	2		2	
その他	2		2		
軽度発達障害児(疑い含む)	23	1	21	1	
虐待の疑い	12		12		
親の療育不足	8		8		
その他	3		3		
計	73	4	68	1	0

支援関係機関(者)連絡会議開催状況

実施年月日	参加者		処遇検討したケース数	内容
	職種等	人数		
平成20年 4月17日	訪問看護師 市・保健所保健師	3	1	小児慢性特定疾患受給児 ・在宅での療養生活の支援について ・関わりの方向性を検討
平成20年 5月22日	保育士 家庭児童相談員 保健所・市保健師	5	1	保健所で継続支援している児 ・各機関での関わり状況の情報交換 ・児への関わりの方向性を検討
平成20年 7月8日	両親、主治医 病院保健師・看護師 保健所・市保健師	7	1	小児慢性特定疾患受給児 ・入院時の経過、今後の医療の方針を共有 ・関わりの方向性を検討
平成20年 8月7日	小児科医、心理士、 保育士 保健所・市保健師	7	1	子ども療育相談来所児 ・各機関での関わり状況の情報交換 ・児への関わりの方向性を検討
平成20年 11月20日	心理士 学校職員 保健所・市保健師	6	1	子ども療育相談来所児 ・各機関での関わり状況の情報交換 ・児への関わりの方向性を検討
平成20年 11月27日	両親、主治医 病院保健師・看護師 訪問看護師 保健所・市保健師	8	1	小児慢性特定疾患受給児 ・入院時の経過、今後の医療の方針を共有 ・在宅での生活に向けて ・関わりの方向性を検討
平成21年 1月16日	心理士 保育士 家庭児童相談員 市・保健所保健師	10	7	子ども療育相談来所児、その他発達の気になる児 ・各機関での関わり状況の情報交換 ・今後の関わりの方向性を検討

子ども療育発達支援事業(集団療育)

スタッフ:心理士、保健所保健師、保育士、市保健師等

実施年月日	参加者数	児(再掲)	内容
H21,2,4	20		講演会 「子どもの成長発達、対応の仕方について」

(2) 母子保健推進業務

母子保健推進会議

実施年月日	出席者数	内 容	構 成 員
平成21年1月27日	32	1 平成19年度までの取り組み状況 2 グループワーク 「保護者自身が悩みを抱えていて相談できていない」 「子どもの生活習慣が自立していない」 課題に対し、各所属・組織等での取組について	峡北支所管内 保健・医療・福祉・教育・等の関係者、組織・子育て中の保護者等

児童虐待防止・発達障害者支援・母子保健推進のための合同会議

実施年月日	出席者数	内 容	構 成 員
平成20年7月18日	84	1 講演 「子どもの健全育成と健やかな発達、自立した生活を目指して～より良い連携のために～」 2 事例発表 「子ども健康支援モデル事業を実施して」 「子ども健康支援モデル事業の取り組みをとおして」	中北保健所管内保健・医療・福祉・教育・住民組織・警察等

母子保健担当者会議

実施年月日	出席者数	内 容	出席者
平成20年6月16日	6名	1 平成20年度母子保健事業の説明 2 各市における母子保健事業について 3 情報交換	支所管内市 母子保健担当保健師
平成21年3月23日	8名	1 保健所における母子保健事業について 2 各市における母子保健事業の取組について 3 情報交換	支所管内 母子保健担当保健師
平成20年6月11日	5名	1 研修会打合せ 2 情報交換	管内母子保健地域組織 育成リーダー保健師 研修会講師
平成20年12月12日	5名	1 研修会打合せ 2 情報交換	管内母子保健地域組織 育成リーダー保健師 研修会講師

母子保健情報利活用について打ち合わせ

実施年月日	出席者数	内 容	出席者
平成20年7月30日	7名	1 北杜市における母子保健データ集計結果 2 意見交換	山梨大学医師、保健所 長、市担当者
平成20年8月19日	8名	1 韮崎市における母子保健データ集計結果 2 意見交換	山梨大学医師、保健所 長、市担当者
平成20年9月16日	7名	1 南アルプス市における母子保健データ集計結果 2 意見交換	山梨大学医師、保健所 長、市担当者
平成21年1月6日	12名	1 3市比較データについて 2 クロス集計データについて 3 情報交換	山梨大学医師、保健所 長、市担当者

(3) 小児医療給付

育成医療給付状況(実人員)

肢 不自由児	視覚障害	聴覚・平行 機能障害	音声・言語 咀嚼障害	心機能障害	腎機能障害	小腸 機能障害	その他	計
2	11	3	12	11	1	0	0	40

養育医療給付状況(人数) 平成20年度

養育医療給付数
25

小児慢性特定疾患医療給付状況(延人数)

平成20年度

悪性新 生物	慢性 腎疾 患	慢 性 呼 吸 器 疾 患	慢性心 疾患	内分泌 疾患	膠原病	糖尿病	先天性 代謝 異常	血友病等 血液疾患 免疫疾患	神経 筋疾 患	慢性消化 器疾患	計
15	18	5	7	60	5	14	4	4	8	5	145

市別受給状況

市名	韮崎市	南アルプス市	北杜市
患者数	36	80	29

(4) 長期療養児療育指導事業

療育相談

相談延べ人員
21

小児慢性特定疾患児ピアカウンセリング事業

年月日	参加者数	(再掲)児	内容
H20,5,8	12	3	小児慢性特定疾患受給者の家族のつどい 内容：現在の状況情報交換・語り合い・交流
H20,9,18	13	3	小児慢性特定疾患受給者の家族のつどい 対象：小児慢性特定疾患受給児の保護者のうち、 交流会に参加希望のあった者 内容：現在の状況情報交換・語り合い・交流
H20,10,24	5	1	小児慢性特定疾患受給者の家族のつどい 対象：小児慢性特定疾患受給児の保護者のうち、 交流会に参加希望のあった者 内容：現在の状況情報交換・語り合い・交流
			小児慢性特定疾患受給者の家族のつどい

H20,11,18	6		対象：小児慢性特定疾患受給児の保護者のうち、 交流会に参加希望のあった者 内容：現在の状況情報交換・語り合い・交流
H21,2,17	4	1	小児慢性特定疾患受給者の家族のつどい 対象：小児慢性特定疾患受給児の保護者のうち、 交流会に参加希望のあった者 内容：現在の状況情報交換・語り合い・交流

(5) 特定不妊治療費助成事業

特定不妊治療(体外受精及び顕微授精)に要する費用の経済的負担の軽減を図ることを目的とし、かかった費用の一部を助成している。

平成20年度

申請件数	助成件数	相談件数
102	102	40

(6) 先天性代謝異常等検査

フェニルケトン尿症等の先天性代謝異常は、放置すると精神薄弱などの症状をきたすので、新生児に対して血液によるマス・スクリーニング検査を実施している。その結果、再検査及び精検者への支援を行い、その後の状況把握に努めている。

平成20年度	精検者	3名	
平成20年度末現在	経過観察中	0名	治療中 13名

(7) 新生児聴覚検査

新生児の難聴が気づかず放置された場合、将来言語発達に障害を来し社会性にも影響が出る可能性があることから、新生児聴覚検査を実施している。

その結果、要再検査児が安心して確実に精密検査、必要な支援が受けられるよう市と連携し取り組む

平成20年度	要再検者	3名
--------	------	----

(8) 妊娠中毒症療養援護費

妊娠中毒症などに罹患している妊婦で、7日以上入院加療を必要とする者に対して援護費を支給し、妊婦および胎児に大きな影響を及ぼす疾患と障害の防止を図る。

平成20年度申請件数	0件
------------	----

(9) 母子保健地域組織育成

各地区の愛育組織において主体的に目的に沿った充実した活動が推進されるよう代表者の研修を中心に支援を行う。

また、管内市保健師を対象とした担当者会議及び研修会を実施。

母子保健地域組織育成者研修会

開催年月日	内 容	参加者
H20.4.10	講義「保健師の母子保健活動における愛育組織活動の位置づけ」 話し合い コーディネーター 元山梨県福祉保健部保健監	21名
H20.6.30	講義「住民主体の保健指導を目指して」 話し合い コーディネーター 元山梨県福祉保健部保健監	18名
H21.1.26	実践報告 助言と話し合い コーディネーター 元山梨県福祉保健部保健監	23名

担当者会議

開催年月日	内 容	参加者
H20.6.11	1 各市の組織支援について情報交換 2 母子保健地域組織育成者研修会打合せ	5名
H20.12.12	1 各市の組織支援について情報交換 2 母子保健地域組織育成者研修会打合せ	5名

管内班長研修会

開催年月日	内 容	参加者数
H20.6.27	講義「愛育活動の基本と班長の役割」 中北保健所峡北支所健康支援課長 グループワーク「班長としての思いを出し合おう」 全体発表・意見交換 助言・まとめ	46名

中北保健所峡北支所管内愛育連合会理事研修会

開催年月日	内 容	参加者数
H20.10.16	愛育会館見学 愛育活動について講義と話し合い	13名

愛育活動発表会

開催年月日	内 容	参加者数
H21.1.30	1 愛育活動発表 「あの子ども この子ども 葦崎っ子」 葦崎市愛育会 「ふれあいを大切につなげよう愛育の輪」 南アルプス市母子愛育連合会 「あの子ども この子ども みんなの子」 北杜市母子愛育会 2 意見交換 3 感想・講評	105名

乳幼児事故予防研修会

実施年月日	内 容	参加者数
H20.8.30	1. 講義「子どもの事故とその予防」 講師 山梨県立中央病院 研修医 2. 話し合い「子どもの事故予防について私たちにできること」 3. まとめ・講評	64名

母子保健地域組織一覧

平成20年6月末現在

組織名	結成年月日	既成組織との別	会員数 (世帯)	愛育班数	分班数	班員数	班員一人当り 受け持ち世帯
葦崎市愛育会	H7.2	単独	12,275	11	99	197	62.3
南アルプス市 母子愛育連合会	H15.5.1	単独	16,197	27	232	1,345	12.0
八田母子愛育会	S38.3.2	単独	1,794	6	15	121	14.8
白根母子愛育会	S37.3.1	単独	4,734	8	109	379	12.5
若草母子愛育会	S30.8.2	単独(39.4～)	2,398	3	43	214	11.2
櫛形母子愛育会	S35.7.20	単独(37～)	4,633	6	41	400	11.6
甲西母子愛育会	S39.4.28	単独	2,638	4	24	231	11.4
北杜市愛育会	H17.4	単独	6,564	8	59	337	19.5

6 難病対策

(1)難病(特定疾患)医療受給者数 男 253 名 女 308 名

疾患別受給状況

平成 21年 3月31日現在

疾患名	総数	新規	重症	0～9		10～19		20～29		30～39		40～49		50～59		60～69		70～	
				男	女	男	女	男	女	男	女	男	女	男	女	男	女	男	女
1 ベーチェット病	16	3	2					1	1	3	2	1	2	2	3				1
2 多発性硬化症	21	2	7						1	4	2	3		4		3	1	3	
3 重無筋力症	16	1	0					2	1			1	2	1		1	2	6	
4 全身性エリテマトーデス	53	2	5			1		2		9	14	1	9		9	3	5		
5 スモン	2		2										1					1	
6 再生不良性貧血	13	1	0			1	1		2				1	1	3	1	3		
7 サルコイドーシス	14	2	1						2		2	3	2		3	1	1		
8 筋萎縮性側索硬化症	7	2	5							1	1		2	1		2			
9 強皮症、皮膚筋炎及び多発性筋炎	34	8	4			1				2	6	1	8	2	7	2	5		
10 特発性血小板減少性紫斑病	23	4	1	2		1	1			1		2	4	2		2	3	5	
11 結節性動脈周囲炎	3		1										1	1					1
12 潰瘍性大腸炎	62	6				2	1	1	5	5	5	11	5	9	4	6	3	4	1
13 大動脈炎症候群	4	1	2									1	1	1				1	
14 ビュルガー症	8	1	2						1				3	1	1		2		
15 天疱瘡	7												1	3		2		1	
16 脊髄小脳変性症	30	3	19					1			2		4	2	4	2	3	12	
17 クローン病	23	3	0			2	1	4	1	5		4	2	2	1		1		
18 難治性肝炎のうち劇症肝炎	1	1						1											
19 悪性関節リウマチ	0		0																
20 パーキンソン病関連疾患(進行性核上麻痺、大脳皮質基底核変性症及びパーキンソン病)	59	14	13								1		6	2	7	8	11	24	
21 アミロイドーシス	1													1					
22 後縦靭帯骨化症	12	4	2						1			2	4	1	1	1	2		
23 ハンチントン病	0																		
24 モヤモヤ病(ウィリス動脈輪閉塞症)	11		3	1				2	1	2		3		2					
25 ウェゲナー肉芽腫症	0		0																
26 特発性拡張型(うっ血型)心筋症	37	5	5			1	1	1	3		5	1	9		6	3	1	6	
27 多系統萎縮症(線条体黒質変性症、オリブ橋小脳萎縮症及びシャイ・ドレーガー症候群)	12	4	4											2	5	2	2	1	
28 表皮水疱症(接合部型及び栄養障害型)	0																		
29 膿疱性乾癬	0																		
30 広範脊柱管狭窄症	21	7	3								1		2	1	3	3	6	5	
31 原発性胆汁性肝硬変	6											2	1	1		1		1	
32 重症急性膵炎	1	1																	1
33 特発性大腿骨頭壊死症	21	6								1	9		3	2	2		2	2	
34 混合性結合組織病	10	1						1		2		1		1		2	1	2	
35 原発性免疫不全症候群	2									1	1								
36 特発性間質性肺炎	1									1									
37 網膜色素変性症	21		9							1		1	2	3	5	3	3	3	
38 プリオン病	1		1																1
39 原発性肺高血圧症	4											1		3					
40 神経線維腫症	0																		
41 亜急性硬化性全脳炎	0																		
42 パッドキアリ症候群	0																		
43 特発性慢性肺血栓塞栓症(肺高血圧型)	0																		
44 ライソゾーム病	0																		
45 副腎白質ジストロフィー	0																		
46 先天性血液凝固因子障害	4		4					2		1		1							
合計	561	82	95	3	0	7	6	14	11	24	30	42	48	63	61	48	59	52	93

市別受給状況

市名	韮崎市	南アルプス市	北杜市
患者数	130	264	167

(2)難病(特定疾患)に関する相談等の状況

平成20年度

	相 談										
	実人員	延 人 員									
		申請等	医療	家庭看護	福祉制度	就労	就学	食事栄養	歯科	その他	計
人員	88	69	29	40	16	8	1	3	0	17	183

	訪問指導		所内相談		患者・家族学習会	
	実人員	延人員	面接相談 延べ人員	電話相談 延人員	開催回数	延人員
人員			202		4	65

(3)難病(特定疾患)医療受給者の状況

平成20年度

	就労	就学	家事労働	在宅療養	入院	入所	その他	計	登録者証のみ
男	118	11	16	74	32	4	3	258	28
女	74	7	112	81	27	5	0	306	32
計	192	18	128	155	59	9	3	564	60

(4)難病患者地域支援対策推進事業

在宅療養支援計画策定・評価事業

平成20年度

事業名	回数	件数	疾患分類	出席者	出席者(延べ)
支援関係者会議	15	15	神経難病	医師・病院看護師、ケースワーカー、保健所保健師、市保健師、ケアマネージャー、訪問看護師、ヘルパー、患者、家族、福祉用具業者	65

訪問相談事業

訪問看護指導員研修会

平成20年度

回数	内容	出席者	出席者数
2回	在宅療養者への支援方法の検討と実技指導 講師 在宅作業療法士	保健所保健師 市保健師 ケアマネージャー 訪問看護ステーション看護師 患者本人・家族	10

医療相談事業

事業名	開催日	内容	出席者	出席者数
患者と家族の学習会・つどい	平成20年 8月4日	題名「運動失調のリハビリテーション」 助言者 作業療法士 交流・情報交換	脊髄小脳変性症 と多系統萎縮症 の患者・家族	17
	平成20年 12月19日	題名「くすり(ステロイド)の話」 講師:にしおか内科クリニックRA 医師 講義と話し合い	難病患者・家族	18
	平成21年 1月9日	題名「アロマセラピー～香りでリラックス～」 講師:社会保険山梨病院看護師 講義・体験と話し合い	難病患者・家族	17
	平成21年 1月28日	題名「排泄の困りごとを軽減するために」 講師:山梨大学医学部附属病院 皮膚・排泄ケア認定看護師 講義と話し合い	難病患者・家族	13

巡回相談事業

平成20年度

回数	内容	相談事例
6回	作業療法士・保健師による相談	8

7 個別・集団保健指導

(1) 保健師による電話・来所相談

平成20年度

種別	精神保健				成人			難病		心身障害			結核	エイズ	妊婦	産婦	乳児	幼児	児童虐待(再掲)	その他	合計
	社会復帰	老人精神保健	アルコール	思春期	心の健康づくり	その他	小計	39歳以下	40～64歳	65歳以上	小計	小児									
延人員																					0

(2) 家庭訪問相談指導状況

平成20年度

	精神保健				心身障害			難病			母性			成人			家族計画	その他の疾患	新生児	未熟児	乳児	幼児	児童虐待(再掲)	その他	件数計
	感染症	社会復帰	老人精神保健	アルコール	その他	小計	小児	成人	小計	結核	小児	成人	小計	妊婦	産婦	その他									
延件数																									0
初回件数																									0

8 看護学生等実習指導

学校名	実習期間	人数
山梨県立大学看護学部 公衆衛生看護学実習	平成20年 7月7日～7月25日 平成20年 10月6日～10月24日	27

9 医師臨床研修

病院名	実習期間	人数
山梨県立中央病院	平成20年 8月4日～8月29日	1